

Comune di Terni

ALLEGATO A ESTRATTO DI MAPPA

**Immobile denominato ex scuola elementare di Piediluco
(Deliberazione di Consiglio Comunale n. 156 del 22/07/2020)**

**Censito al Catasto Fabbricati del Comune di Terni al
Foglio n. 170 p.lla 315**





N=67900

E=25300

1 Particella: 315



MINISTERO DELLE FINANZE
DIREZIONE GENERALE DEL CATASTO E DEI SERVIZI TECNICI EPARIALI
ACCERTAMENTO GENERALE DELLA PROPRIETA' IMMOBILIARE URBANA
(R. DECRETO LEGGE 19 APRILE 1959 N. 102)

Planimetria degli immobili urbani denunciati con la Scheda N°
Comune
Via

** Seguire cognome, nome, paternita' del suo primo intestatario*

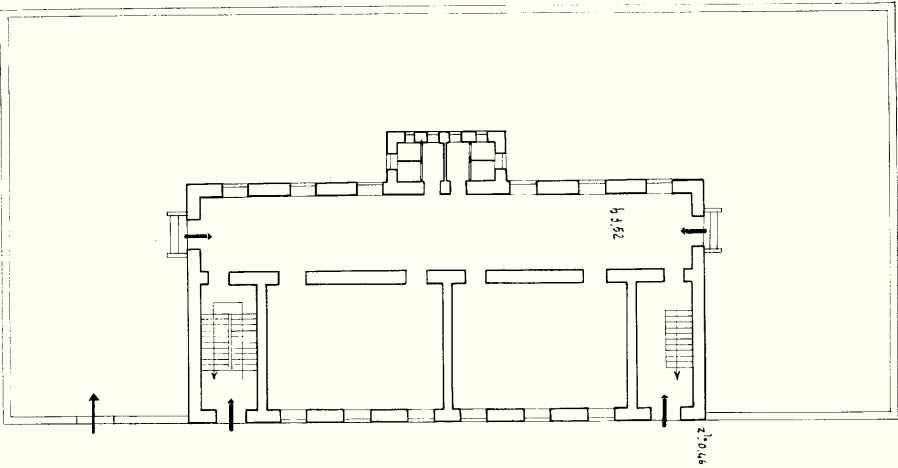

PIANO TERRENO

ORIENTAMENTO



SCALA n° 1:

Completata da:

(Firma, nome e cognome del tecnico)

Iscritto all'Albo de
della Provincia di

Firma

ka

01465483



MINISTERO DELLE FINANZE
DIREZIONE GENERALE DEL CATASTO E DEI SERVIZI TECNICI EPARIALI
ACCERTAMENTO GENERALE DELLA PROPRIETA' IMMOBILIARE URBANA
(R. DECRETO LEGGE 19 APRILE 1959 N. 102)

Planimetria degli immobili urbani denunciati con la Scheda N° 2595781
Comune **TERNI - PIEDILIVORO** Ditta **Comune di Terni**
Via **V. Narita**

** Seguire cognome, nome, paternita' del suo primo intestatario*

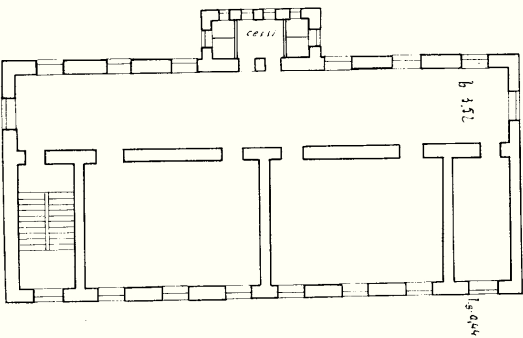

PIANO PRIMO

ORIENTAMENTO



SCALA n° 1: 200

Completata da:

(Firma, nome e cognome del tecnico)

Iscritto all'Albo de
della Provincia di

Data

30/11/1959

Firma

1

ACCERTAMENTO GENERALE DELLA
PROPRIETA' IMMOBILIARE URBANA
(R. D. L. 19 APRILE 1958, N. 102)

COMUNE

Talione di riscontro
DELLA
SCHEDE NUMERO
2595781

A VERBAZZENZA: Il presente
talione di riscontro, redatto
in data 30/11/1959, e
firmato dal sottoscritto
tecnico, rappresenta la
planimetria degli immobili
urbani denunciati con la
scheda n. 2595781, in
data 12 aprile 1958, n. 102.