

REGIONE DELL'UMBRIA
Provincia di Terni
COMUNE DI TERNI



Lavori di adeguamento sismico dell' edificio scolastico
MATERNA "R.Donatelli" di Terni,
sito in Terni, Via Vodice n.23.
Individuazione catastale N.C.E.U. del Comune di Terni
Foglio n.126 particella n.385.
PROGETTO ESECUTIVO



Progettisti :
Dott. Ing. Silvia Capaldi
Dott. Ing. Arch. Massimo Mariani
Dott. Ing. Nicola Pero Nullo

Collaboratori:
Geom. Luca Ranocchia

oggetto		tavola
STATO DI PROGETTO : DEMOLIZIONI E NUOVA COSTRUZIONE PIANTA SEMINTERRATO - 1,66 m PIANTA P. PRIMO + 1,74 m		7a
Committente : COMUNE DI TERNI	data AGOSTO 2016	scala 0 0,5 1 m
Responsabile del Procedimento : Geom. Stefano Fredduzzi		

LEGENDA

DEMOLIZIONI

NUOVA COSTRUZIONE

ALTRO
EDIFICIO

A

A'

muro in
pietrame

PROSPETTO B

cavedio 0.5 m

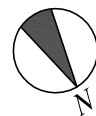

PROSPETTO C

PIANTA SEMINTERRATO - 1,66 m

LEGENDA

DEMOLIZIONI

NUOVA COSTRUZIONE

ALTRO
EDIFICIO

A

A'

muro in
pietrame

PROSPETTO B

cavedio 0.5 m

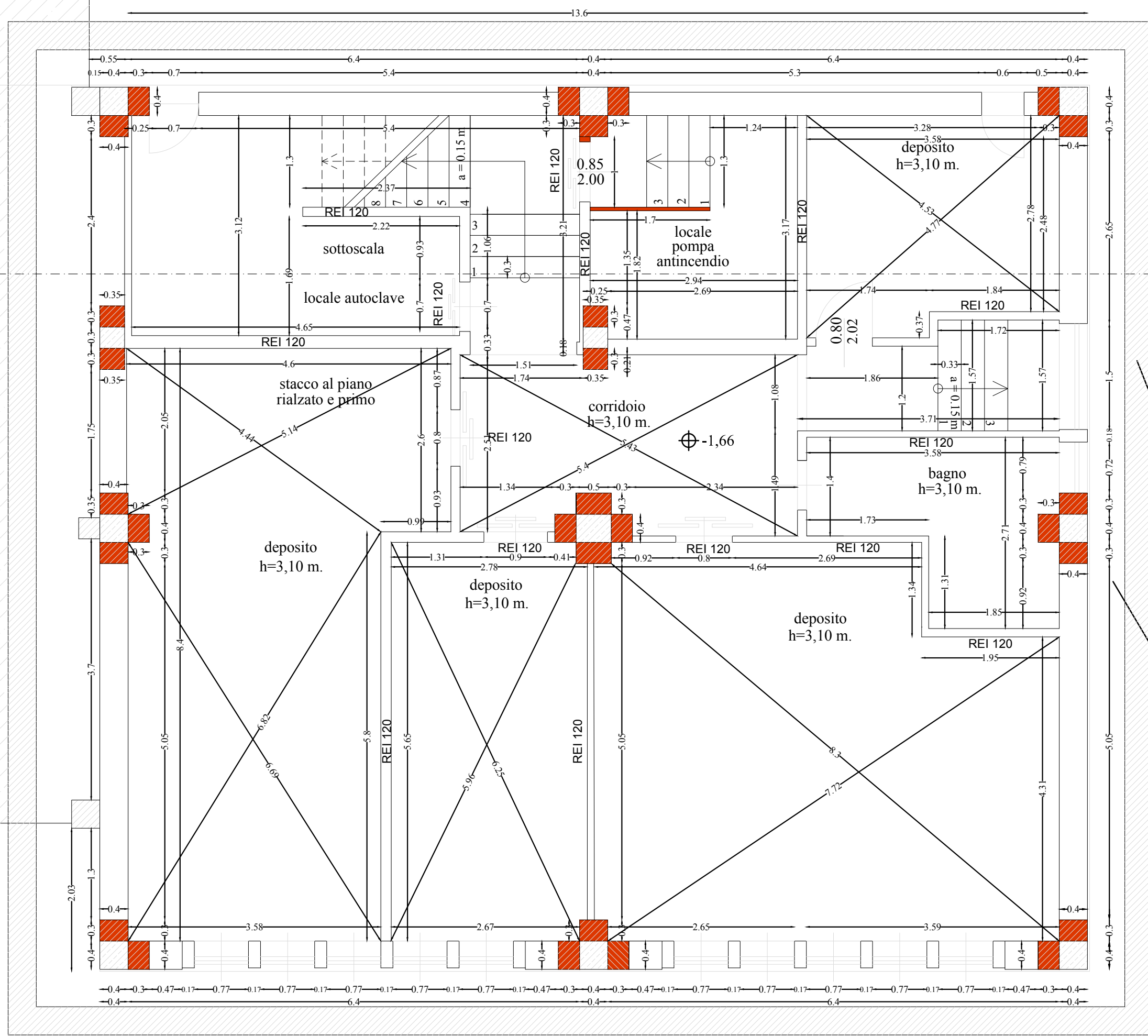
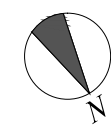

PROSPETTO C

PIANTA SEMINTERRATO - 1,66 m

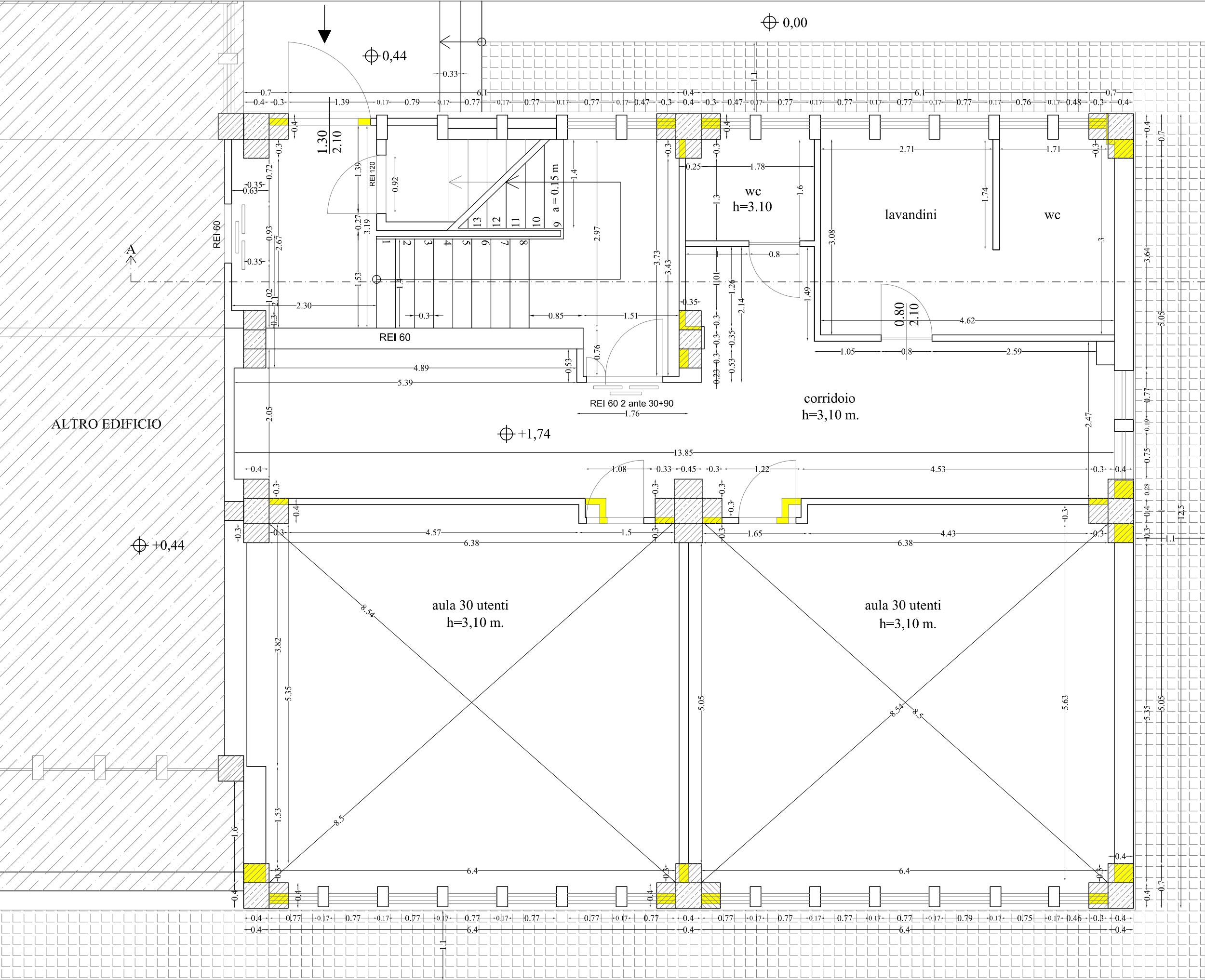

LEGENDA

DEMOLIZIONI

NUOVA COSTRUZIONE

ALTRO EDIFICIO

aula 30 utenti
h=3,10 m.

aula 30 utenti
h=3,10 m.

corridoio
h=3,10 m.

lavandini

wc

wc
h=3.10

PROSPETTO C

PIANTA P.PRIMO +1,74 m

PROSPETTO B



LEGENDA

DEMOLIZIONI

NUOVA COSTRUZIONE

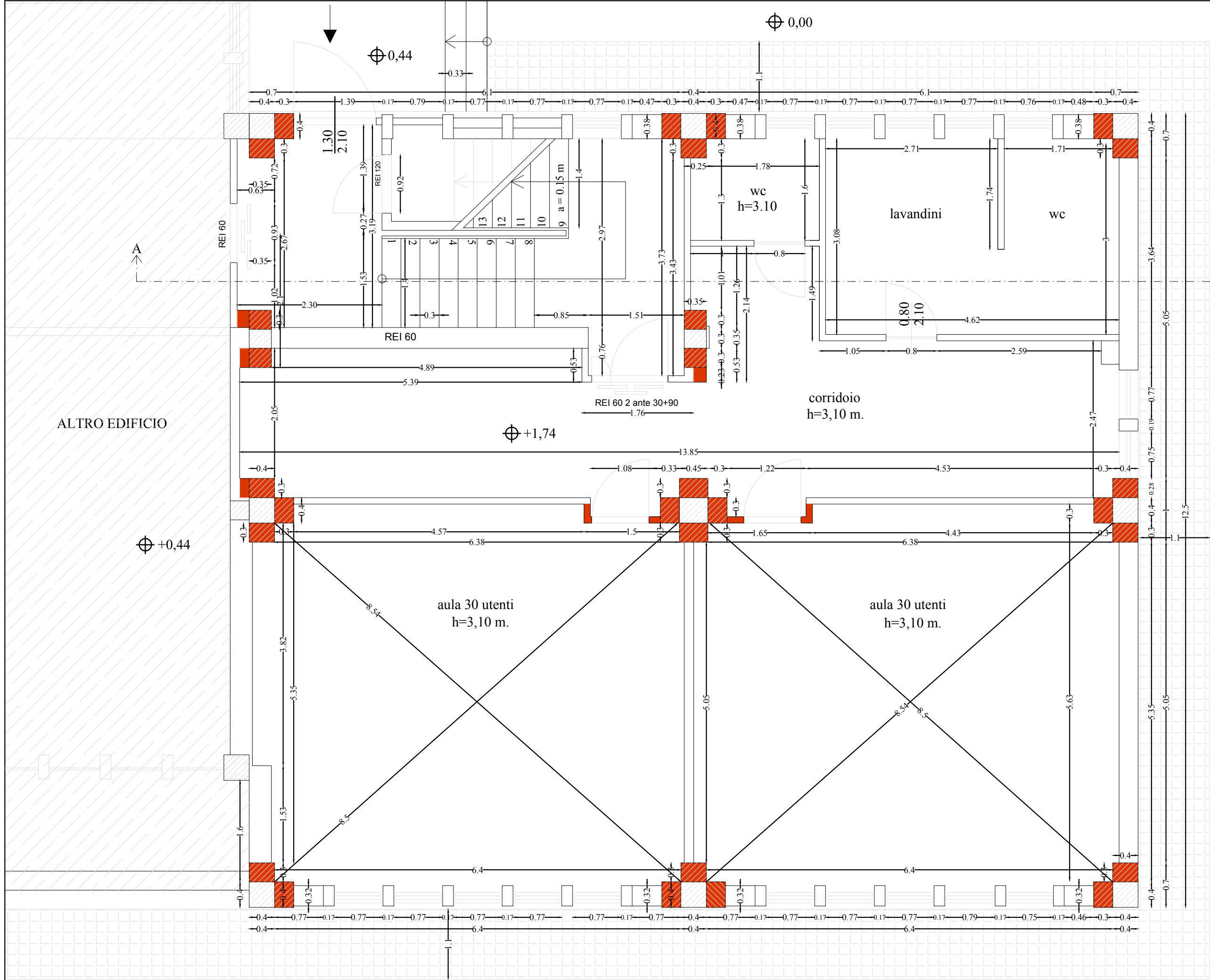

PROSPETTO B
0,00

