



Adunanza del giorno 02.09.2015  
N. 272

Oggetto: Piano Esecutivo di Gestione e Piano - Dettagliato degli Obiettivi e degli Indicatori esercizio finanziario 2015. Approvazione.

L'anno duemilaquindici il giorno due del mese di settembre alle ore 10,45 in una Sala della Civica Residenza, sotto la presidenza del Sindaco Sen. Leopoldo Di Girolamo si è riunita la Giunta Comunale, alla quale risultano presenti i seguenti Assessori:

|                            | Pres | Ass. |                               | Pres | Ass. |
|----------------------------|------|------|-------------------------------|------|------|
| MALAFOGLIA Francesca       | P    |      | FALCHETTI BALLERANI Cristhina | P    |      |
| RICCARDI Carla             |      | A    | TEDESCHI Daniela              | P    |      |
| ARMILLEI Giorgio           |      | A    | BUCARI Stefano                | P    |      |
| ANDREANI Francesco         |      | A    | GIACCHETTI Emilio             |      | A    |
| PIACENTI D'UBALDI Vittorio | P    |      |                               |      |      |

Assiste il Segretario Generale del Comune Dott. Giuseppe Aronica.

Il Presidente, constatata la legalità dell'adunanza, dichiara aperta la seduta.

La presente deliberazione è posta in pubblicazione all'Albo Pretorio: per 15 gg. consecutivi a decorrere dal 11 SET. 2015

### LA GIUNTA COMUNALE

TERNI 11 SET. 2015

Premesso che:

- con deliberazione di C.C. n. 363 del 06.08.2015, è stato approvato il Bilancio di previsione per l'esercizio finanziario 2015, il Bilancio di previsione pluriennale 2015 - 2017 e la Relazione previsionale e programmatica;
- l'art. 169, comma 1, del D.Lgs. n. 267/2000 dispone che la G.C., sulla base del Bilancio di previsione annuale deliberato dal C.C., definisce il Piano Esecutivo di Gestione determinando gli obiettivi di gestione ed affidando gli stessi, unitamente alle dotazioni necessarie, ai responsabili dei servizi;

IL SEGRETARIO GENERALE  
*Giuseppe Aronica*

Per copia conforme all'originale, per uso amm.vo

TERNI

IL SEGRETARIO GENERALE

Considerato che:

- il Piano Esecutivo di Gestione rappresenta un importante documento di programmazione dell'Ente, costituendo lo strumento operativo attraverso il quale gli indirizzi contenuti nelle linee di mandato del Sindaco ed i programmi definiti dalla Relazione previsionale e programmatica sono tradotti in obiettivi specifici, nonché uno strumento di budgeting con il quale sono individuate le risorse umane, strumentali e finanziarie a disposizione dei Dirigenti per il raggiungimento degli obiettivi;
- il Piano esecutivo di gestione si inserisce nel sistema integrato di pianificazione, programmazione e controllo consentendo, altresì, di procedere alla misurazione dei risultati ottenuti in relazione a ciascuno degli obiettivi definiti;

Atto dichiarato immediatamente eseguibile ai sensi dell'art. 134 - IV° comma del D.Lgs. n. 267/2000.

IL PRESIDENTE  
Sen. Leopoldo Di Girolamo

Per l'esecuzione o per conoscenza alle Direzioni:

- Sindaco  
- TUTTI DIRIGENTI  
- Ass. Piacenti  
- D'Ubaldi

Rilevato che:

- l'art. 169, comma 3-bis, del D.Lgs. n. 267/2000 stabilisce che il Piano Esecutivo di Gestione è deliberato in coerenza con il

Letto, approvato e sottoscritto

IL SEGRETARIO GENERALE

IL PRESIDENTE

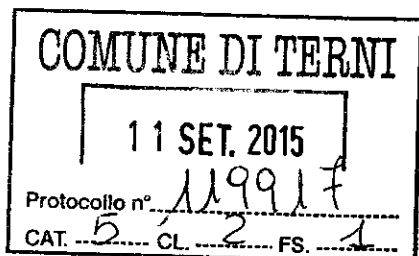

Bilancio di previsione e con la Relazione previsionale e programmatica;

- sulla base dei programmi di cui alla Relazione previsionale e programmatica 2015 e delle Dichiarazioni programmatiche del Sindaco 2014 - 2019, sintetizzate in cinque obiettivi di Ente, i Dirigenti, d'intesa con gli Assessori di riferimento e con l'Organismo di valutazione dell'Ente, hanno proposto gli obiettivi operativi oggetto del Piano Esecutivo di Gestione;
- l'art. 169, comma 3-bis, del D.Lgs. n. 267/2000, comma aggiunto dall'art. 3, comma 1, lett. g-bis del D.L. n. 174/2012, convertito con modificazioni dalla L. n. 213/2012, dispone che, al fine di semplificare i processi di pianificazione gestionale dell'ente, il Piano Dettagliato degli Obiettivi, di cui all'art. 108, comma 1, del D.Lgs. n. 267/2000 e il Piano della Performance, di cui all'art. 10 del D.Lgs. n. 150/2009, sono unificati organicamente nel Piano Esecutivo di Gestione;

Tenuto conto che, già in fase di definizione del Piano Esecutivo di Gestione riferito all'esercizio finanziario 2014, per la rilevanza dei cinque "Obiettivi di Ente" e dei conseguenti "Obiettivi di Direzione", individuati dai Dirigenti d'intesa con gli Assessori di riferimento e con l'Organismo di valutazione dell'Ente, si era ritenuto opportuno dare agli stessi valenza biennale, approvando un Piano Esecutivo di Gestione per gli anni 2014 - 2015, come da propria deliberazione n. 180 del 10.12.2014;

Ritenuto, pertanto, sulla base della deliberazione di C.C. n. 363 del 06.08.2015 con la quale è stato approvato il Bilancio di previsione per l'esercizio finanziario 2015, nonché della suddetta propria deliberazione n. 180 del 10.12.2014, di approvare il Piano Esecutivo di Gestione per l'anno 2015 (all. A), cui è organicamente unificato il Piano Dettagliato degli Obiettivi e degli Indicatori (all. B);

Vista la propria deliberazione n. 198 del 03.07.2013 con la quale è stata approvata la disciplina interna sulla competenza dell'adozione della proposta di Piano Esecutivo di Gestione, così come previsto dal sopra citato art. 169, comma 3-bis, del D.Lgs. n. 267/2000;

Visti gli artt. 48 e 49 del D. Lgs. n. 267/2000 e successive modifiche ed integrazioni;

Visto l'art. 134 (comma 4) del D. Lgs. n. 267/2000 e successive modifiche ed integrazioni;

Visto il Regolamento sull'Ordinamento degli uffici e dei servizi dell'Ente;

Visto il parere di regolarità tecnica e di regolarità contabile espresso dalla in data 02.09.2015 dalla Dirigente della Direzione Attività Finanziarie dott.ssa Elena Contessa, ai sensi dell'art. 49 del Decreto Legislativo 18 agosto 2000, n. 267 (Testo unico delle leggi sull'ordinamento degli enti locali), in data 02.09.2015;

Visto il parere di regolarità tecnica espresso in data 01.09.2015 dalla Dirigente della Direzione Risorse umane - Organizzazione Dott.ssa Vincenza Farinelli, ai sensi dell'art. 49 del Decreto Legislativo 18 agosto 2000, n. 267 (Testo unico delle leggi sull'ordinamento degli enti locali), in data 02.09.2015;

Con voti unanimi

### DELIBERA

1. Di approvare, sulla base del Bilancio di previsione per l'esercizio finanziario 2015, approvato con deliberazione di C.C. n. 363 del 06.08.2015, nonché della propria deliberazione n. 180 del 10.12.2014, il Piano Esecutivo di Gestione per l'esercizio finanziario 2015, come da allegato A che costituisce parte integrante e sostanziale del presente atto, cui è organicamente unificato il Piano Dettagliato degli

2

*Letto, approvato e sottoscritto*

IL SEGRETARIO GENERALE

Dot. Giuseppe Aronica

IL PRESIDENTE

Sen. Leopoldo Di Girolamo

Obiettivi e degli Indicatori, come da allegato B che costituisce parte integrante e sostanziale del presente atto, così come meglio in premessa specificato;

2. Di assegnare ai Dirigenti, per l'esercizio finanziario 2015, gli obiettivi operativi e le risorse finanziarie previsti nei Piani di cui al precedente punto, le risorse umane di cui alla dotazione organica vigente, le risorse strumentali di cui all'ultimo inventario approvato, inclusi i beni immobili assegnati alle U.O./Direzioni per il raggiungimento dei fini istituzionali;
3. Di dare atto che l'attuazione degli obiettivi operativi e l'assunzione degli impegni di spesa è di competenza e responsabilità di ciascun Dirigente, che vi provvederà mediante l'adozione di apposite determinazioni nell'ambito degli stanziamenti previsti e in attuazione delle linee generali di indirizzo contenute negli atti di programmazione generale e nel presente Piano Esecutivo di Gestione;
4. Di dare atto, altresì, che ciascun Dirigente, per la parte di propria competenza, è responsabile di tutte le procedure di acquisizione delle entrate;
5. Di dichiarare, con separata votazione, il presente atto immediatamente eseguibile ai sensi dell'art. 134 (comma 4) del D. Lgs. n. 267/2000 e successive modifiche ed integrazioni.

\*\*\*\*\*

---

*Letto, approvato e sottoscritto*

*IL SEGRETARIO GENERALE*

Dott. Giuseppe Aronica

*IL PRESIDENTE*

Sen. Leopoldo Di Girolamo

---

ALLEGATO "A"

deliberazione di G.C. n. \_\_\_\_\_

Allegato alla Delibera  
di GIUNTA COMUNALE

N° 272 del 02.9.2015

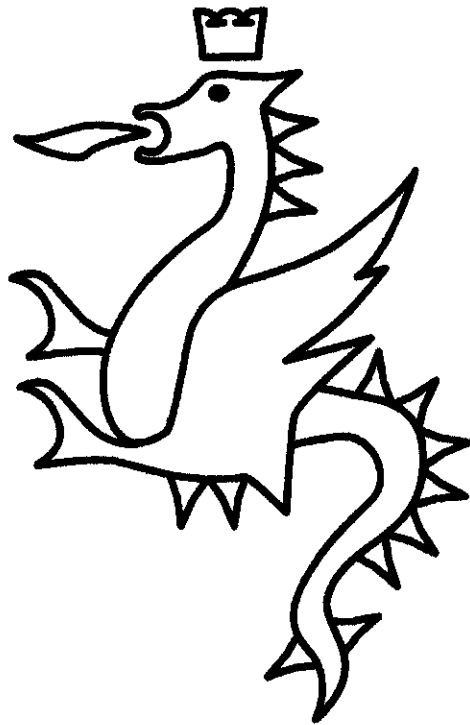

# COMUNE DI TERNI

## PIANO ESECUTIVO DI GESTIONE 2015

Adottato con deliberazione di G.C. n. \_\_\_\_\_ del \_\_\_\_\_

## INDICE

|   | <i>Pagina</i> |
|---|---------------|
| Il contesto esterno: Il territorio, la popolazione, l'economia, l'occupazione, l'istruzione .....                 | 6             |
| Il contesto interno: L'organizzazione .....   | 15            |
| <hr/>   |               |
| <b>SEZIONE I</b>  |               |
| <b>I CONTENUTI STRATEGICI .....</b>   | <b>21</b>     |
| Obiettivi di Ente 2014-2015 .....   | 22            |
| <hr/>   |               |
| <b>SEZIONE II</b>   |               |
| <b>PIANO DEGLI OBIETTIVI .....</b>  | <b>23</b>     |
| 1. Realizzare la smart city e rafforzare la digitalizzazione .....  | 24            |
| 2. Acquisire risorse economiche a livello sovra comunale (regionale, consuntivo) .....                            | 26            |
| 3. Piani efficientamento interno .....  | 27            |
| 4. Sostenere e favorire lo sviluppo economico, culturale e della qualità urbana .....                             | 29            |
| 5. Fare la semplificazione nei sistemi di erogazione dei servizi e favorire la partecipazione dei cittadini ..... | 31            |

**SEZIONE III**

**RISORSE FINANZIARIE**

*Pagina*

33

Centri gestori e Centri di costo

34

Assegnazione risorse finanziarie

40

Direzioni

41

1. U.O. Gabinetto del Sindaco
2. U.O. Avvocatura

**AMBITO DI ATTIVITÀ DI SUPPORTO**

3. Direzione Affari generali  
- Incarico di studio e ricerca sull'evoluzione normativa delle materie di interesse specifico dell'Ente
4. Direzione Attività finanziarie
5. Direzione Risorse umane - Organizzazione
6. Direzione Innovazione P.A. - ICI e Tributi

**AMBITO PROGRAMMAZIONE STRATEGICA**

7. Direzione Lavori pubblici e manutenzioni - Patrimonio  
- Incarico di studio e ricerca per il completamento degli iter procedurali tecnici in sospeso

8. Direzione Urbanistica
9. Direzione Mobilità e trasporti
10. Direzione Edilizia privata e SUAPE - Ambiente
11. Direzione Sviluppo economico e aziende

SIMATO SERVIZI AL CITTADINO

12. Direzione Polizia Municipale
13. Direzione Servizi di competenza statale e decentramento
14. Direzione Servizi culturali e sociali
15. Direzione Servizi educativi e scolastici

Entrate generali

Spese Titoli III e IV

L'art. 169 del D.Lgs. 18 agosto 2000, n. 267 - TUEL - dispone che la Giunta comunale, sulla base del Bilancio di previsione annuale deliberato dal Consiglio, definisce il PIANO ESECUTIVO DI GESTIONE determinando gli obiettivi di gestione ed affidando gli stessi, unitamente alle dotazioni necessarie, ai responsabili dei servizi.

Il PIANO ESECUTIVO DI GESTIONE rappresenta, quindi, un importante documento di programmazione dell'Ente, attuando lo strumento operativo attraverso il quale le linee di indirizzo politico generali, contenute nel programma di mandato del Sindaco, che delineano la *visione* dell'Ente - *pluriennale strategica* - ed i programmi definiti dalla Relazione previsionale e programmatica, documento di programmazione generale e pluriennale, sono affidati anzitutto in specifici obiettivi gestionali di breve periodo assegnati alla responsabilità dell'area manageriale - *programmazione operativa* - e nel contempo si configura quale strumento per la misurazione dei risultati ottenuti - *controllo* - inserendosi in pieno nel sistema integrato di *pluriannualità, programmazione e controllo*.

Dalle Dichiarazioni programmatiche del Sindaco riferite al mandato 2014 - 2015 l'Amministrazione ha, quindi, definito le scelte politiche ritenute prioritariamente strategiche per il biennio 2014 - 2015, tradotte nei seguenti di OBIETTIVI ENTE:

- REALIZZARE LA SMART CITY E RAFFORZARE LA DIGITALIZZAZIONE;
- ACQUISIRE RISORSE ECONOMICHE A LIVELLO SOVRACOMUNALE (REGIONALE, COMUNITARIO);
- FARE EFFICIENTAMENTO INTERNO (DARE RISPOSTE AL FARE DI PIÙ CON MENO) ATTRAVERSO PIANI DI MIGLIORAMENTO E RAZIONALIZZAZIONE;
- SOSTENERE E FAVORIRE LO SVILUPPO ECONOMICO, CULTURALE E DELLA QUALITÀ URBANA;
- FARE LA SEMPLIFICAZIONE NEI SISTEMI DI EROGAZIONE DEI SERVIZI E FAVORIRE LA PARTECIPAZIONE DEI CITTADINI.

Il percorso ha visto coinvolto l'Organismo di valutazione e la dirigenza dell'Ente i quali hanno condiviso di declinare le politiche prioritarie di cui trattasi in OBIETTIVI DI STRUTTURA DI PRIMO LIVELLO (direzioni/unità organizzativa) di valenza biennale. L'elaborazione del documento è avvenuta in linea e nel rispetto di quanto previsto dal nuovo sistema di valutazione dell'Ente, così come contenuto e descritto nel relativo Manuale, idoneo al fine di favorire la crescita e lo sviluppo delle competenze delle risorse umane, migliorando il benessere organizzativo (tramite l'attuazione dei modi ed obiettivi secondo attitudini e inclinazioni personali).

Nel recepire le novità introdotte dal comma 3-bis dell'art. 169 del D.Lgs. 18 agosto 2000, n. 267 - TUEL - comma aggiunto dal citato art. 3 comma 1, lett. g-bis del D.L. 30 ottobre 2012, n. 174 - il PIANO ESECUTIVO DI GESTIONE costituisce un documento programmatico unitario con il Piano dettagliato degli obiettivi.





*Il contesto esterno*

---

**IL TERRITORIO, LA POPOLAZIONE, L'ECONOMIA, L'OCCUPAZIONE, L'ISTRUZIONE**

## DEMOGRAFIA 2015

Sono 112.133 i residenti a Terni ad inizio 2015 in leggero calo rispetto all'anno precedente. Per la prima volta dall'inizio del nuovo millennio e dell'ondata migratoria che ha caratterizzato questo periodo, il tasso di crescita torna ad avere segno negativo, ovvero il numero di morti e di emigrati registrati nell'anno supera la somma tra i nati e gli immigrati che rappresentano la componente positiva del movimento della popolazione. Il tasso di crescita rispetto a gennaio 2014 risulta infatti essere pari a -0,8% valore identico a quello registrato nel 2001 che ha rappresentato l'ultimo anno appunto con saldo negativo. Dopo più di un decennio di valori positivi, con punte oltre il 10% di incremento annuo della popolazione, quest'anno diminuiscono i nati ma soprattutto scende il numero di immigrati stranieri e quindi il saldo migratorio non riesce ad arginare il valore negativo del saldo naturale.

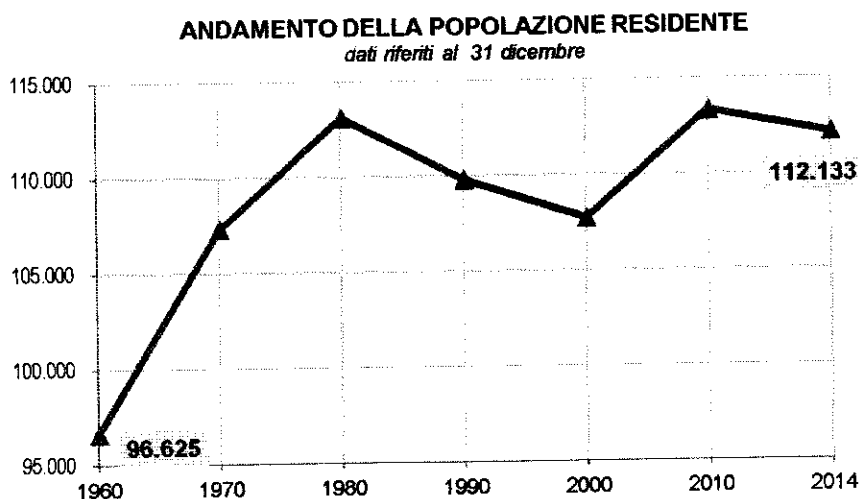

In complesso a Terni nel corso del 2014 si sono registrati 836 nuovi nati mentre i morti sono stati 1236 numeri entrambi inferiori a quelli dell'anno precedente.

Gli stranieri rappresentano la componente in attivo della popolazione anche se il tasso di crescita annuo si sta costantemente riducendo rispetto ai valori record registrati intorno al 2006-2008. In anagrafe ne sono iscritti 12.806, pari all'11,4 dell'intera popolazione, erano il 3,9% nel 2003 e il 9,7% nel 2009. I nati stranieri nel corso del 2014 sono stati 168 ( il 20% del totale dei nati), tre in più rispetto all'anno precedente confermando in questo caso, il trend in attivo della natalità, mentre sono stati soltanto 14 i morti.

## RESIDENTI STRANIERI SECONDO LA PROVENIENZA

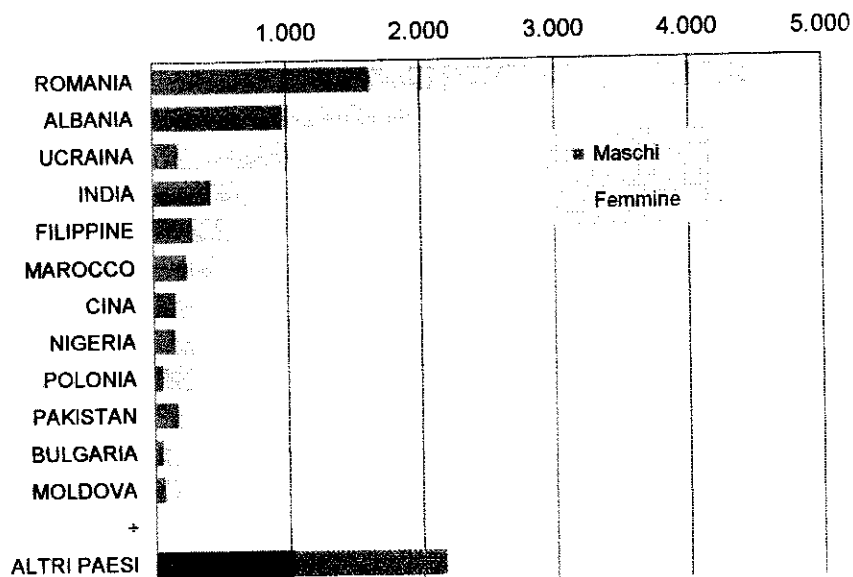

La popolazione ternana è caratterizzata da una prevalenza abbastanza marcata della componente femminile che supera quella maschile di 6.727 unità con un tasso di *mascolinità* (*n. di maschi ogni 100 femmine*) pari a 88,68. Tale situazione è ancor più marcata se si considera soltanto la componente straniera della popolazione per la quale il tasso di *mascolinità* risulta pari a 71,5%;

Oltre ad essere sempre più "rosa", strutturalmente la popolazione ternana si presenta sempre più anziana con un indice di invecchiamento molto alto e ancora in salita. Infatti la popolazione continua ad invecchiare, come ben sintetizzato dall'indice di vecchiaia, pari a 210%, il valore più alto mai registrato a livello locale e ben al di sopra di quello nazionale che si attesta a 154 % e di quello dei paesi UE pari a 116%.

Crescono gli anziani con poco meno del 30% dei residenti che ha più di 65 anni, ma soprattutto aumentano i grandi anziani, ovvero gli ultra75enni, che rappresentano il 13,3% della popolazione. Per fortuna continua, seppur lieve, anche l'incremento della generazione che assicura il ricambio ovvero quella dei 0-14enni ( 12,3%) mentre diminuisce la classe d'età attiva (15-64 anni) malgrado sia alimentata dagli arrivi degli stranieri.

## ANDAMENTO DELLE CLASSI DI ETÀ 0-14 E 65 E PIÙ

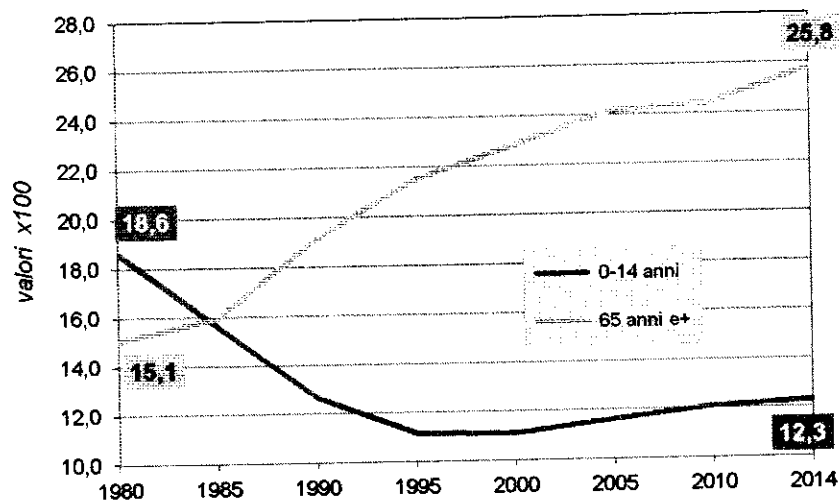

Di riflesso sale anche l'età media della popolazione arrivata a 46,8 anni con le donne ternane che in media sono più vecchie di 3 anni e mezzo rispetto agli uomini. Al crescere dell'età si allarga la forbice tra i sopravvissuti dei due sessi: per fare un esempio in città risiedono 57 ultracentenari dei quali ben 45 sono donne. Continua a diminuire il numero di matrimoni, 40% in meno rispetto al 2000, percentuale che diventa addirittura -60% se si prendono in considerazione soltanto i matrimoni religiosi. Di 408 matrimoni celebrati nell'anno nei quali almeno uno dei due coniugi risultava essere residente a Terni poco più della metà sono stati celebrati in città. Nei restanti casi come luogo di celebrazione è stato scelto tra Sangemini, Massa Martana, Narni, Spoleto e altri comuni della provincia. In crescita costante anche l'età media degli sposi: rispettivamente 38enne lui e 35enne lei.

Dall'ultimo Censimento della Popolazione sono stati elaborati i dati relativi al titolo di studio posseduto e i risultati mostrano una popolazione in media più istruita rispetto a dieci anni prima. In questo periodo di tempo la popolazione di 6 anni e più provvista di diploma di scuola media superiore è cresciuta del 16% e la sola componente femminile del 18% mentre i laureati sono aumentati del 14% ed anche in questo caso il dato risulta migliore per le femmine con + 14,73% di laureate rispetto a dieci anni prima. Di contro crolla il numero degli analfabeti, ve ne sono il 26% quarto in meno rispetto al 2001 per un totale di 448 unità, e di alfabeti privi di titolo di studio o con sola licenza elementare (-42%).

Interessante anche l'approfondimento sul pendolarismo a partire dai dati raccolti sempre con il censimento. Sono quasi 52.000 i residenti che si spostano giornalmente dalla propria abitazione per raggiungere il luogo di lavoro o di studio e di questi 6.400 circa lo fanno per recarsi in un altro comune. Sono invece quasi il doppio, ovvero circa 12.500 quelli che entrano a Terni con regolarità per lavoro o per studio dai comuni limitrofi e non solo. Nel dettaglio gli spostamenti maggiori in uscita sono verso Narni e verso Roma e per motivi di studio anche verso Perugia. Sempre da Narni proviene il flusso maggiore degli ingressi oltre che da Stroncone. Significative anche le provenienze da fuori regione in particolare da Rieti e Viterbo.

#### RESIDENTI A TERNI CHE SI SPOSTANO GIORNALMENTE VERSO ALTRI COMUNI

| <i>per motivi di lavoro</i>                    |                      |
|--|----------------------|
| <i>destinazione</i>                            | <i>totale: 5.410</i> |
| <b>Narni</b>                                   | 1.498                |
| <b>Roma</b>                                    | 1.009                |
| <b>Stroncone</b>                               | 379                  |
| <b>San Gemini</b>                              | 278                  |
| <b>Spolito</b>                                 | 265                  |
| <b>altri comuni della provincia di Terni</b>   | 909                  |
| <b>altri comuni della provincia di Perugia</b> | 530                  |
| <b>resto d'Italia</b>                          | 542                  |
| <i>per motivi di studio</i>                    |                      |
| <i>destinazione</i>                            | <i>totale: 969</i>   |
| <b>Roma</b>                                    | 366                  |
| <b>Perugia</b>                                 | 242                  |
| <b>Narni</b>                                   | 101                  |
| <b>Rieti</b>                                   | 74                   |
| <b>Viterbo</b>                                 | 68                   |
| <b>altri comuni della provincia di Terni</b>   | 43                   |
| <b>altri comuni della provincia di Perugia</b> | 56                   |
| <b>resto d'Italia</b>                          | 19                   |

## PENDOLARISMO IN ENTRATA E IN USCITA SECONDO IL MOTIVO DELLO SPOSTAMENTO

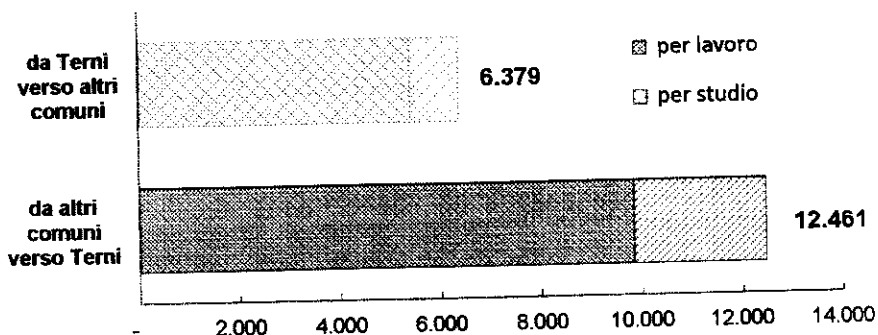

## REDDITI E PENSIONI

Molto interessanti i dati sul reddito elaborati a partire dagli archivi delle dichiarazioni Ipef del Ministero dell'economia e delle finanze.

A livello comunale i dichiaranti, in lieve calo rispetto all'anno precedente, risultano essere 78.924 e il reddito medio dichiarato ammonta a €.20.278,63 (era 20.111,81 a fine 2013). Tra i dichiaranti prevalgono leggermente i maschi (50,6%). Netta invece tra i due sessi la differenza dell'ammontare del reddito, infatti se quello dei dichiaranti di sesso maschile in media sale a €. 24.689,77 quello delle donne si attesta a €.15.718,06. Rispecchiando la struttura per età della popolazione, i contribuenti ternani presentano un'età abbastanza elevata e il 36% ha più di 64 anni. Da notare la netta differenza che si riscontra tra il reddito dei dichiaranti con età compresa tra i 25 e i 44 anni e pari a €. 16.682, e quello della classe successiva, 45-64 che sale a €.24.310.

In linea con l'andamento nazionale, poco meno di un terzo dei contribuenti dichiara tra i 15 e i 25 mila euro, mentre soltanto lo 0,5% dichiara oltre 120 mila euro con una media di circa 186.955 euro pro capite. Se si considera un confronto territoriale, come negli anni passati il reddito della città di Terni risulta più elevato di quello del resto della provincia e anche di quello della Regione (circa il 7% in più). Tale fatto si spiega però considerando che a Terni molti dei redditi provengono da pensione e da lavoro dipendente.

### IMPORTI MEDI DELLE PENSIONI EROGATE - ANNO 2014

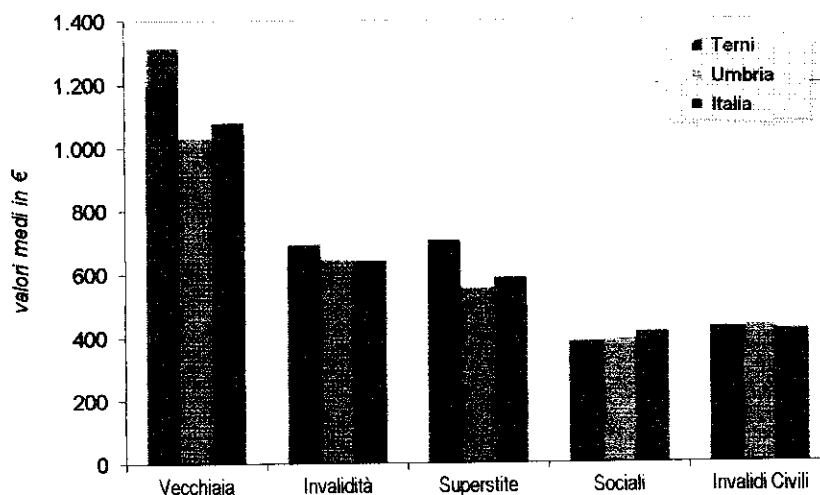

Dalla banca dati dell'Inps risulta che sono state erogate oltre 39.116 pensioni tra vecchiaia, invalidità, superstite, sociali e invalidi civili in diminuzione rispetto all'anno precedente. La maggioranza, pari al 46% di tutte le pensioni erogate, è rappresentata da quelle di vecchiaia seguite da quelle superstite 21%. L'importo medio mensile delle pensioni erogate va dai 1.316 euro di quelle di vecchiaia ai poco meno di 400 euro di quelle sociali.

## Economia Insediata

L'anno che si è chiuso ha riproposto uno scenario contrassegnato da una persistente stagnazione economica, sociale ed occupazionale, ulteriormente aggravata dagli effetti di natura economica finanziaria e dai vincoli di bilancio derivanti dalle politiche di austerità in ambito europeo, che per il nostro Paese, indebolito da anni di crisi recessiva, hanno alimentato deflazione, perdita del lavoro, aumento delle famiglie a rischio povertà costrette, in molti casi, a contrarre debiti e a ridurre la spesa reale per consumi. Aspetti che testimoniano una forte criticità anche per quanto attiene il nostro sistema economico locale nel suo insieme, facendo emergere le fragilità strutturali di quelle imprese di piccole dimensioni che non sapendosi innovare, non hanno retto gli effetti di questa lunga crisi congiunturale e, hanno pertanto pagato un prezzo altissimo in termini di capacità di produzione, di fatturato, di innovazione e di quelle capacità organizzative necessarie a cogliere le sfide del mercato globale.

In questo quadro di riferimento e per contrastare la situazione fin qui descritta, l'Amministrazione Comunale, attraverso le sue articolazioni politiche, sociali ed istituzionali è stata impegnata ad indirizzare gli strumenti regionali che si sono resi disponibili, in particolar modo per il sostegno al sistema economico delle PMI, sebbene da soli, appaiono comunque insufficienti, se non supportati da politiche pubbliche volte a sostenere quelle produzioni considerate strategiche per il Paese.

I dati congiunturali sull'andamento dell'economia nel quarto trimestre 2014 hanno registrato segnali non certo positivi per le imprese del nostro territorio. Malgrado tale andamento avvalorò le difficoltà che ancora permangono nel nostro sistema produttivo, segnali moderatamente positivi si registrano per le imprese ternane: quelle nate nell'anno sono 1.468, a fronte delle 1.316 che hanno chiuso l'attività, facendo registrare tra iscrizioni e cancellazioni un saldo positivo di 152 unità, (dati Camera di Commercio).

Dal 2010 al primo trimestre 2014, hanno cessato l'attività circa 300 imprese e questo ha comportato una consistente sottrazione di posti di lavoro, con un tasso di disoccupazione che in tre anni, è salito dal 5,9% al 10,3% con un incremento per quanto riguarda le condizioni delle donne, che pagano il prezzo più alto nella crisi. Sempre dalla rilevazione, emerge che la crisi ha interessato quasi tutti i comparti



produttivi, con una accentuazione nei settori delle costruzioni, dell'agricoltura, dell'artigianato, del manifatturiero.

Anche per il commercio continua il trend negativo, in particolar modo per i prodotti alimentari delle piccole e medie imprese commerciali che subiscono una contrazione del 4,3%, con la sola eccezione della grande distribuzione che invece continua a crescere, con previsioni di aumento sia per quanto riguarda le vendite che gli ordinativi, tendenza consolidata anche a livello regionale.

Il segno positivo lo troviamo nell'attività di noleggio, agenzie viaggio e servizi di supporto alle imprese con un (+ 7), servizi di alloggio e ristorazione con un (+16) e nelle attività sportive e artistiche con un (+2).

Nel primo semestre 2014 la riduzione del numero delle assunzioni riguarda quasi tutte le attività con l'eccezione del settore manifatturiero, per il quale si osserva un incremento del 10,2%. Inoltre tra il primo ed il secondo semestre il mondo imprenditoriale presenta alcuni segnali di dinamismo, in particolar modo per le imprese femminili e giovanili, con la nascita a sorpresa, di 26 nuove start -up innovative (dati Unioncamere Umbria). Anche le imprese straniere attive aumentano di centoundici unità.

Al di là dei numeri, non certo positivi, il perdurare della crisi economica ha generato effetti di forte impatto nel vissuto delle persone. L'incertezza lavorativa, intesa come condizione che coinvolge tutti coloro che non hanno un lavoro stabile e sicuro (disoccupati, precari, lavoratori occasionali e lavoratori che rischiano il posto di lavoro), si è estesa notevolmente ad un insieme sempre più ampio di lavoratori e più in generale di chi il lavoro non lo trova.

Per quanto riguarda la richiesta di autorizzazioni per gli ammortizzatori sociali, i dati dell'Inps riferiti al mese di novembre 2014, evidenziano complessivamente una diminuzione di ore di cassa integrazione guadagni

(Cig), rispetto allo stesso periodo del 2013. Per Terni le ore autorizzate sono state 130.465, con una diminuzione del - 65,80% rispetto all'anno precedente; meglio le ore di cassa integrazione ordinaria (Cigo)

salvo che per l'edilizia con un + 5,56, mentre per l'industria la variazione è stata del - 42,48%.

Male invece il numero di ore di cassa integrazione straordinaria autorizzate per 35.897, con una riduzione del - 57,83% rispetto a novembre 2013, mentre

rispetto al mese di ottobre 2014 si registra una variazione pari al + 60,7%, con un sensibile aumento in particolare nei settori dell'industria e del commercio. Infine per quanto riguarda gli interventi in deroga ( Cigd), le ore autorizzate sono state 1.107, con un decremento del - 95,14% rispetto allo stesso periodo del 2013. La pesante contrazione degli interventi autorizzativi della cassa in deroga, creata per gestire i casi straordinari derivanti dalla crisi economica, risentono fortemente dei fermi amministrativi per carenza di risorse disponibili da parte dello Stato.

Segnali di vitalità per l'economia umbra e locale, arrivano soprattutto sul fronte delle esportazioni dove si registra la presenza significativa di un numero crescente di imprese umbre verso i paesi extra - UE, sebbene i volumi complessivi siano ancora modesti. Secondo i dati desunti dal Registro Imprese delle Camere di Commercio dell'Umbria, sono 1.176 le imprese umbre che nel primo trimestre del 2014 hanno effettuato attività di export: la metà delle imprese opera nel settore manifatturiero seguite dalle imprese del commercio; più distanziato il settore agricolo che tuttavia recupera quote di mercato rispetto agli ultimi tre anni, con una leggera ripresa anche rispetto al primo semestre dell'anno di riferimento. Una dinamica interessante ha caratterizzato l'andamento delle importazioni che fanno segnare un aumento del 2,3% rispetto al primo semestre 2013, in controtendenza rispetto alle dinamiche regressive nel complesso del Paese.

I dati congiunturali sull'andamento del manifatturiero nel terzo trimestre 2014, sono stati caratterizzati ancora da un segno negativo, andamento sul quale ha particolarmente inciso la minaccia di ridimensionare l'attività produttiva del Polo siderurgico, le difficoltà della meccanica, i ritardi nel rilancio del Polo chimico e le inevitabili ricadute su tutte quelle imprese collegate all'indotto, già pesantemente colpite anche nel corso del 2013, da processi di acquisizioni e cessazioni, a fronte di una ripresa competitiva che tarda a concretizzarsi.

Durante l'anno appena trascorso, il nostro territorio è stato segnato dalle note vicende connesse alla riacquisizione di AST da parte della multinazionale ThyssenKrupp, con l'annuncio da parte di quest'ultima, di un piano industriale che, di fatto, contemplava un drastico ridimensionamento del complesso siderurgico dell'inox che avrebbe comportato effetti devastanti sulla produzione e sull'occupazione diretta di AST e di tutte le imprese dell'indotto. Ne è seguita una lunga e complicata vertenza che ha richiesto il coinvolgimento di un'intera città a difesa di un asset strategico per la nostra economia e per il mantenimento della vocazione industriale dell'area ternana. Il peso dell'acciaieria di Terni da solo contribuisce per il 15% del Pil all'economia della regione.

Dopo mesi di dura mobilitazione ed in esito ad una complessa trattativa mediata da esponenti del Governo, si sono definiti i contenuti e gli impegni dell'intesa raggiunta; un risultato significativo per il superamento dei licenziamenti inizialmente annunciati, in parte superati attraverso forme di incentivi all'esodo volontario, di cui si sono avvalsi un numero considerevole di addetti. L'accordo sottoscritto al Ministero è stato poi sottoposto al giudizio dei lavoratori dell'AST i quali lo hanno approvato con un'alta partecipazione.

Il risultato raggiunto con Thyssen apre una nuova fase nella quale sarà doveroso vigilare sul mantenimento degli impegni, che, i vari soggetti, iniziando dalla proprietà tedesca, hanno assunto con l'accordo, monitorando costantemente tutte le azioni e le scelte che si andranno a determinare.

Nel contempo Comune e Regione, hanno sostenuto le ragioni insite nella difesa di un comparto strategico per l'industria umbra e nazionale, mettendo a disposizione un pacchetto integrato di strumenti e di risorse finanziarie per circa 5 milioni di euro, finalizzati al sostegno degli investimenti per l'efficienza energetica e per la sostenibilità ambientale delle produzioni, nonché una serie di misure per la qualificazione delle imprese e dei lavoratori dell'indotto che potrebbero trovarsi ad essere reimpiegati in aziende subentranti in esito a procedure di nuovi appalti.

Per quanto attiene il contesto infrastrutturale, ci si è assunti l'impegno di procedere alla realizzazione della bretella di San Carlo – Prisciano, al completamento della base logistica di Terni – Narni propedeutica al collegamento con la rete ferroviaria nazionale, mentre con i Ministeri competenti, si sta procedendo per reperire i finanziamenti necessari al completamento della Orte – Civitavecchia.

Anche l'area del Polo chimico è ancora contrassegnato da grandi difficoltà a causa di cessazioni, subentri di proprietà e riorganizzazioni produttive nonché dalle incertezze derivanti dalla chiusura dell'impianto di polipropilene della ex Basell, la quale, dopo aver dismesso la produzione, non ha ancora reso disponibili le aree interessate per una nuova reindustrializzazione. Soluzione tanto più auspicabile in quanto il superamento di queste difficoltà potrebbe favorire l'avvio di progetti innovativi collegati alla green economy, vista la presenza all'interno dell'area, di una azienda come Novamont, protagonista dello sviluppo della chimica verde. Il valore aggiunto infatti, è dato da quelle imprese che possono contribuire attraverso verticalizzazioni di processo e di prodotto a riorientare lo sviluppo regionale e locale.

Nel frattempo nell'ambito della chimica tradizionale, la ex Meraklon è stata restituita a nuove opportunità dopo il subentro della multinazionale Beaulieu, intenzionata a rilanciare le produzioni di fiocco e filo di polipropilene, o come Treofan che dopo una fase di profonda crisi di natura finanziaria sta sperimentando una nuova fase con aumento dei volumi produttivi nella produzione di film di polipropilene e di positivi riscontri nelle richieste.

Restano tuttavia ancora da sciogliere nodi importanti come quello del costo dell'energia a carico delle aziende del Polo, dopo la chiusura della Lyondell Basell, che ha compromesso gli equilibri che si erano creati: una situazione particolarmente penalizzante che, se non risolta, potrebbe scoraggiare eventuali nuove iniziative imprenditoriali innovative nel settore delle energie rinnovabili e/o in quelle della chimica verde.

Rimane ferma la convinzione che tutti quei punti di forza che hanno contraddistinto la vocazione industriale del nostro territorio, debbano essere in grado di agganciare le nuove tendenze nel settore dei materiali così come nella efficienza energetica, avvalendosi di tutte le risorse possibili materiali ed immateriali, a cominciare dalla ricerca, dalla formazione e da un contributo fattivo dell'Università.



*Il contesto interno*

---

**L'ORGANIZZAZIONE**

### L'organigramma

Nel corso del 2014, per mutate ragioni organizzative interne alle Direzioni e a seguito dei cambiamenti concernenti la deviazione organica dell'Ente, in particolare il collocamento in quiescenza di Deino D'Agostini, si è reso necessario apportare nell'immediato e, comunque, fino alla definizione del nuovo disegno della struttura tecnico-amministrativa dell'Ente, alcune modifiche al vigente modello organizzativo - approvato con Deliberazione di Giunta comunale n. 67 del 13/03/2013 - relativamente alle funzioni e competenze delle Direzioni "LL.PP. - Realizzazione e gestione servizi", "Gestione e manutenzione patrimonio immobiliare", "Ambiente - Mobilità e trasporti" e "Edilizia privata - Sog. 4".

Il modello, così come modificato con conseguente Deliberazione di Giunta comunale n. 105 del 20/10/2014, risulta stralciato come riportato nella pagina che segue:





Sezione I

## I CONTENUTI STRATEGICI

---



OBIETTIVI DI ENTE 2014 – 2015

Dalle Dichiarazioni programmatiche del Sindaco riferite al mandato 2014 - 2019 l'Amministrazione ha definito le scelte politiche ritenute prioritariamente strategiche per il biennio 2014 – 2015, tradotte nei seguenti Obiettivi di Ente:

**I. Realizzare la smart city e rafforzare la digitalizzazione**

[REDACTED]

[REDACTED]

[REDACTED]

[REDACTED]



*Scrittura*

## **PIANO DEGLI OBIETTIVI**

---

**1. Realizzare la smart city e rafforzare la digitalizzazione**

| N. | DESCRIZIONE OBIETTIVO  | U.O./DIREZIONE                          |
|----|--|---|
| 1. | Incrementare l'impiego della firma digitale e delle comunicazioni on-line  | <i>Gabinetto del Sindaco</i>            |
| 2. | Incrementare l'impiego della firma digitale e delle comunicazioni on-line  | <i>Avvocatura</i>                       |
| 3. | Velocizzazione del reperimento di atti rogati in forma pubblica amministrativa con conseguenze positive identificabili in una economia di tempo necessario nelle ricerche documentali nonché nel risparmio di copiosi quantitativi di carta non essendo più necessaria la stampa del documento | <i>Affari generali</i>                  |
| 4. | Concludere la inventariazione digitale dei beni mobili di proprietà comunale che consentirà la gestione informatica on-line da parte dei sub consegnatari delle operazioni di carico e scarico   | <i>Attività finanziarie</i>             |
| 5. | Incrementare l'utilizzo della firma digitale e delle comunicazioni on-line, riducendo l'utilizzo della documentazione cartacea   | <i>Risorse umane - Organizzazione</i>   |
| 6. | Incrementare la produzione dei fascicoli informatici dei dipendenti  | <i>Risorse umane - Organizzazione</i>   |
| 7. | Attivare sistema per la gestione del SUAPE (Sportello unico Attività Produttive Edilizia) per l'erogazione dei servizi on-line   | <i>Innovazione P.A. – ICT e tributi</i> |
| 8. | Agevolazione del sistema di pagamento dei parcheggi di superficie ed interrati, con il sistema "My Cicero" da smartphone   | <i>Mobilità e trasporti</i>             |

|     |  |  |
|-----|--|--|
| 9.  | Agevolazione del sistema di trasporto con bici attivando 14 ciclo-stazioni in vari punti della Città   | <i>Mobilità e trasporti</i>                          |
| 10. | Attivare nuovi servizi per i cittadini e le imprese quali: - comunicazioni commerciali in modalità telematica; - gestione in proprio contenuti sito <a href="http://www.marmore.it">www.marmore.it</a> ; - incremento numero visitatori del sito rispetto al dato rilevato nel 2014  | <i>Sviluppo economico e aziende</i>                  |
| 11. | Mettere a disposizione dei cittadini, delle Imprese, degli Enti nuove base dati (es. open data) quali l'incremento della produzione e diffusione di informazione statistica attraverso nuove banche dati e il potenziamento di altre già esistenti, nonché il mantenimento per il 2015 almeno degli standard qualitativi e quantitativi raggiunti nella produzione e diffusione di informazione statistica | <i>Sviluppo economico e aziende</i>                  |
| 12. | Attivare il servizio casellario decessi (comunicazione al Ministero via PEC)   | <i>Servizi di competenza statale e decentramento</i> |
| 13. | Implementazione di servizi online per iscrizioni al servizi/pagamenti telematici   | <i>Servizi educativi e scolastici</i>                |



| N. | DESCRIZIONE OBIETTIVO   | U.O./DIREZIONE                                     |
|----|---|--|
| 1. | Acquisire risorse economiche a livello extra comunale attraverso finanziamenti regionali, statali, comunitari, sponsorizzazioni, concessioni, finanza di progetto, ecc  | <i>Lavori pubblici e manutenzioni - Patrimonio</i> |
| 2. | Acquisire risorse economiche a livello extra comunale attraverso finanziamenti regionali, statali, comunitari, sponsorizzazioni, concessioni, finanza di progetto, ecc.   | <i>Urbanistica</i>                                 |
| 3. | Acquisizione di € 400.000,00 tramite la partecipazione al progetto ministeriale PSICO 2   | <i>Mobilità e trasporti</i>                        |
| 4. | Acquisizione progressiva del finanziamento del Min. Ambiente stanziato per Bonificare il SIN (Sito di Interesse Nazionale) Terni -Papigno   | <i>Edilizia privata e SUAPE - Ambiente</i>         |
| 5. | Acquisire risorse per l'implementazione di progetti volti al contenimento della vulnerabilità delle famiglie, al sostegno alle politiche abitative, alla promozione degli interventi per l'inclusione sociale e socio-lavorativa; politiche di genere , invecchiamento attivo, integrazione culturale | <i>Servizi culturali e sociali</i>                 |



| N. | DESCRIZIONE OBIETTIVO  | U.O./DIREZIONE                        |
|----|--|---------------------------------------|
| 1. | Ridurre i costi operativi (trasporto, riviste, quotidiani, spese di rappresentanza, ecc..)   | <i>Gabinetto del Sindaco</i>          |
| 2. | Migliorare i servizi nei matrimoni civili  | <i>Gabinetto del Sindaco</i>          |
| 3. | Assicurare il migliore funzionamento del Consiglio e della Giunta Comunale   | <i>Affari generali</i>                |
| 4. | Collaborazione con gli organi politico-amministrativi: estensione del servizio di informazione ed aggiornamento normativo e giuridico ai nuovi assessori comunali  | <i>Affari generali</i>                |
| 5. | Ideazione del servizio di supporto giuridico all'attività delle direzioni, individuazione delle caratteristiche ed iter del servizio e partecipazione alle direzioni. Avvio e sperimentazione  | <i>Affari generali</i>                |
| 6. | Ridurre i costi del servizio di riscossione coattiva esterna-lizzato (Equitalia s.p.a. ed I.C.A.)  | <i>Attività finanziarie</i>           |
| 7. | Sostenere l'attività propedeutica all'introduzione dal 2015 dei nuovi principi contabili: riaccertamento straordinario dei residui e costituzione del fondo annuale vincolato; riclassificazione del Bilancio secondo i nuovi schemi contabili | <i>Attività finanziarie</i>           |
| 8. | Incrementare l'efficienza interna verificando il corretto svolgimento dell'orario di lavoro dei dipendenti, dell'utilizzo dei permessi e dello smaltimento delle ferie   | <i>Risorse umane - Organizzazione</i> |

|     |   |  |
|-----|---|--|
| 9.  | Inserire lavoratori titolari di trattamenti previdenziali impiegati in lavori socialmente utili per ridurre la spesa del personale a parità di qualità erogata    | <i>Risorse umane - Organizzazione</i>              |
| 10. | Ridurre i consumi energetici (Energia elettrica, Gas, Acqua, ecc.)  | <i>Lavori pubblici e manutenzioni - Patrimonio</i> |
| 11. | Alienazione patrimonio e ottimizzazione uso immobili attraverso la riduzione della spesa unitaria per le superfici di proprietà di terzi già in locazione passiva | <i>Lavori pubblici e manutenzioni - Patrimonio</i> |
| 12. | Ridurre i tempi di istruttoria dei piani attuativi di iniziativa privata  | <i>Urbanistica</i>                                 |
| 13. | Migliorare la sicurezza dei scuolabus, abbattendo l'età media dei veicoli e introducendo nuovi dispositivi interni  | <i>Mobilità e trasporti</i>                        |
| 14. | Incrementare il bonus autobus per dipendenti della P.A., per agevolare l'uso del T.P.L.   | <i>Mobilità e trasporti</i>                        |
| 15. | Incrementare il numero dei controlli edilizi (su documentazione e cantieri) e ridurre gli arretrati di agibilità  | <i>Edilizia privata e SUAPE - Ambiente</i>         |
| 16. | Riallocazione dell'offerta di strutture semiresidenziali a ciclo diurno   | <i>Servizi culturali e sociali</i>                 |
| 17. | Riqualificazione e ampliamento dei servizi bct, riorganizzazione dei servizi culturali e delle politiche giovanili  | <i>Servizi culturali e sociali</i>                 |



| N. | DESCRIZIONE OBIETTIVO  | U.O./DIREZIONE                                     |
|----|--|--|
| 1. | Patto per la sicurezza urbana  | <i>Gabinetto del Sindaco</i>                       |
| 2. | Realizzare aree Wi-Fi per la promozione del territorio   | <i>Innovazione P.A. – ICT e tributi</i>            |
| 3. | Realizzare con tempestività il piano delle opere pubbliche   | <i>Lavori pubblici e manutenzioni - Patrimonio</i> |
| 4. | Sviluppare un Piano Integrato di Marketing territoriale volto a migliorare le offerte turistiche.  | <i>Lavori pubblici e manutenzioni - Patrimonio</i> |
| 5. | Completamento di tutto l'iter procedurale e tecnico per l'adeguamento edilizio ed impiantistico - tecnologico della struttura del complesso immobiliare comunale definito "Ex Convento di San Valentino" | <i>Lavori pubblici e manutenzioni - Patrimonio</i> |
| 6. | Realizzare con tempestività il piano delle opere pubbliche   | <i>Urbanistica</i>                                 |
| 7. | Incremento della raccolta differenziata favorendo il Riciclo-Recupero-Riuso dei rifiuti urbani   | <i>Edilizia privata e SUAPE - Ambiente</i>         |
| 8. | Mantenere/sviluppare gli esercizi economici (centro commerciale naturale)  | <i>Sviluppo economico e aziende</i>                |



|     |   |                                    |
|-----|---|------------------------------------|
| 9.  | Incrementare i livelli di sicurezza della circolazione stradale, incidendo, in particolare, sulle norme di comportamento dei conducenti dei veicoli   | <i>Polizia Municipale</i>          |
| 10. | Incrementare i livelli di sicurezza nella circolazione stradale mediante attività formativa ed educativa in materia di legalità e di sicurezza stradale   | <i>Polizia Municipale</i>          |
| 11. | Tutela delle persone invalide nella circolazione stradale   | <i>Polizia Municipale</i>          |
| 12. | Incrementare l'attività di controllo su esercizi di somministrazione di bevande alcoliche per contrastare o contenere l'abuso di dette bevande, in particolare da parte dei giovani                             | <i>Polizia Municipale</i>          |
| 13. | Incrementare la fruizione delle risorse culturali   | <i>Servizi culturali e sociali</i> |
| 14. | Incrementare la risposta anche a carattere emergenziale, per il contrasto alle forme di violenza, devianza, esclusione sociale, povertà e ampliare la popolazione che fruisce delle prestazioni socio-sanitarie | <i>Servizi culturali e sociali</i> |



| N. | DESCRIZIONE OBIETTIVO   | U.O./DIREZIONE                                     |
|----|---|--|
| 1. | Semplificare le domande per richieste contributi e patrocini  | <i>Gabinetto del Sindaco</i>                       |
| 2. | Favorire la partecipazione dei cittadini ai processi d'integrazione europea; erogare servizi di informazione e comunicazione sull'attività delle principali istituzioni europee e sulle opportunità dell'UE per il territorio, tramite il Centro Europe Direct Terni, cofinanziato dalla Commissione Europea e gestito da personale dell'URP del Comune di Terni, a seguito dell'aggiudicazione di un bando, dal 2013 | <i>Affari generali</i>                             |
| 3. | Favorire la conoscenza delle funzioni e dei compiti propri dell'Amministrazione Comunale da parte delle nuove generazioni   | <i>Risorse umane - Organizzazione</i>              |
| 4. | Attivare strumento per la partecipazione dei cittadini alla vita dell'ente  | <i>Innovazione P.A. – ICT e tributi</i>            |
| 5. | Sviluppare nuovi sistemi di community governance nell'obiettivo di migliorarne la qualità della vita dei cittadini, razionalizzare i servizi e presidiare il territorio.  | <i>Lavori pubblici e manutenzioni - Patrimonio</i> |
| 6. | Incrementare la fruizione e la disponibilità dei servizi on-line per edilizia e SUAPE   | <i>Edilizia privata e SUAPE - Ambiente</i>         |
| 7. | Incremento della popolazione servita con modalità di raccolta ad intensità (porta a porta)  | <i>Edilizia privata e SUAPE - Ambiente</i>         |

|     |  |  |
|-----|--|--|
| 8.  | Ridurre gli oneri amministrativi a carico dei cittadini e delle imprese  | <i>Sviluppo economico e aziende</i>                  |
| 9.  | Realizzare le autocertificazioni via web (con identificazione digitale FED Umbria). Istituire il referente del nucleo familiare limitatamente ad alcuni servizi  | <i>Servizi di competenza statale e decentramento</i> |
| 10. | Coinvolgere i cittadini nella proposizione di idee e suggerimenti  | <i>Servizi di competenza statale e decentramento</i> |
| 11. | Attivazione di un percorso di informazione sulla qualità del servizio di ristorazione erogato e di un sistema di monitoraggio della customer satisfaction utenti/famiglie al fine di individuare nuove modalità di erogazione del servizio mensa | <i>Servizi educativi e scolastici</i>                |



Finanziarie

**RISORSE FINANZIARIE**



---

**Centri gestori e centri di costo**

PIANO DEI CENTRI GESTORI E DEI CENTRI DI COSTO

| DIREZIONI |                                  | CODICE CENTRI GESTORI E CENTRI DI COSTO |      |
|-----------|----------------------------------|---|------|
|           |                                  | CARIC                                   | CIC  |
| 1         | U.O. GIURISTICO DEL SINDACO      | 0100                                    | 0010 |
|           | Spese legali - Consulenze legali |   |      |
|           | Opere letterarie                 |   |      |
|           | Patrocinamenti - Opere varie     |   | 0011 |
| 2         | U.O. AVVOCATURA                  | 0100                                    | 0190 |
|           | Avvocatura                       |   |      |
|           | Avvocatura                       |   |      |
| 3         | Attività contabili               | 0012                                    | 0020 |
|           | Impianti contabili               |   |      |
|           | Contabilità                      |   |      |
|           | Sistemi contabili - Controlli    |   | 0040 |
| 4         | Attività finanziaria             | 0100                                    | 0150 |
|           | Attività finanziaria             |   |      |
|           | Impianti finanziari              |   |      |
|           | Altre attività finanziarie       |   | 0155 |
|           | Scritture relative alla gestione |   | 0160 |
| 5         | Impostazioni - Organizzazione    | 0100                                    | 0170 |
|           | Impostazioni - Organizzazione    |   |      |
|           | Impostazioni                     |   |      |
|           | Impostazioni e versamenti        |   | 0170 |
|           | Impostazioni e versamenti        |   |      |
|           | Impostazioni e versamenti        |   | 0170 |

INNOVATIONE P.M. - ICF E TRUORI

Geotonic sulle cariche urbanistiche e servizi locali  
Servizio informatico C.E.D.

7211

0110  
0390

AMBITO TERRITORIALE DI PAVIA

LAVORI PUNTORI E MANUTENZIONI  
MANTOVANO

| Descrizione                | CANONE |
|----------------------------|--------|
| Canone di gestione         | CANONE |
| Spese di gestione          | CANONE |
| Manutenzione ordinaria     | 0220   |
| Manutenzione straordinaria | 0221   |
| Manutenzione straordinaria | 0222   |
| Manutenzione straordinaria | 0223   |
| Manutenzione straordinaria | 0224   |
| Manutenzione straordinaria | 0225   |
| Manutenzione straordinaria | 0226   |
| Manutenzione straordinaria | 0227   |
| Manutenzione straordinaria | 0228   |
| Manutenzione straordinaria | 0229   |
| Manutenzione straordinaria | 0230   |
| Manutenzione straordinaria | 0231   |
| Manutenzione straordinaria | 0232   |
| Manutenzione straordinaria | 0233   |
| Manutenzione straordinaria | 0234   |
| Manutenzione straordinaria | 0235   |
| Manutenzione straordinaria | 0236   |
| Manutenzione straordinaria | 0237   |
| Manutenzione straordinaria | 0238   |
| Manutenzione straordinaria | 0239   |
| Manutenzione straordinaria | 0240   |
| Manutenzione straordinaria | 0241   |
| Manutenzione straordinaria | 0242   |
| Manutenzione straordinaria | 0243   |
| Manutenzione straordinaria | 0244   |
| Manutenzione straordinaria | 0245   |
| Manutenzione straordinaria | 0246   |
| Manutenzione straordinaria | 0247   |
| Manutenzione straordinaria | 0248   |
| Manutenzione straordinaria | 0249   |
| Manutenzione straordinaria | 0250   |
| Manutenzione straordinaria | 0251   |
| Manutenzione straordinaria | 0252   |
| Manutenzione straordinaria | 0253   |
| Manutenzione straordinaria | 0254   |
| Manutenzione straordinaria | 0255   |
| Manutenzione straordinaria | 0256   |
| Manutenzione straordinaria | 0257   |
| Manutenzione straordinaria | 0258   |
| Manutenzione straordinaria | 0259   |
| Manutenzione straordinaria | 0260   |
| Manutenzione straordinaria | 0261   |
| Manutenzione straordinaria | 0262   |
| Manutenzione straordinaria | 0263   |
| Manutenzione straordinaria | 0264   |
| Manutenzione straordinaria | 0265   |
| Manutenzione straordinaria | 0266   |
| Manutenzione straordinaria | 0267   |
| Manutenzione straordinaria | 0268   |
| Manutenzione straordinaria | 0269   |
| Manutenzione straordinaria | 0270   |
| Manutenzione straordinaria | 0271   |
| Manutenzione straordinaria | 0272   |
| Manutenzione straordinaria | 0273   |
| Manutenzione straordinaria | 0274   |
| Manutenzione straordinaria | 0275   |
| Manutenzione straordinaria | 0276   |
| Manutenzione straordinaria | 0277   |
| Manutenzione straordinaria | 0278   |
| Manutenzione straordinaria | 0279   |
| Manutenzione straordinaria | 0280   |
| Manutenzione straordinaria | 0281   |
| Manutenzione straordinaria | 0282   |
| Manutenzione straordinaria | 0283   |
| Manutenzione straordinaria | 0284   |
| Manutenzione straordinaria | 0285   |
| Manutenzione straordinaria | 0286   |
| Manutenzione straordinaria | 0287   |
| Manutenzione straordinaria | 0288   |
| Manutenzione straordinaria | 0289   |
| Manutenzione straordinaria | 0290   |
| Manutenzione straordinaria | 0291   |
| Manutenzione straordinaria | 0292   |
| Manutenzione straordinaria | 0293   |
| Manutenzione straordinaria | 0294   |
| Manutenzione straordinaria | 0295   |
| Manutenzione straordinaria | 0296   |
| Manutenzione straordinaria | 0297   |
| Manutenzione straordinaria | 0298   |
| Manutenzione straordinaria | 0299   |
| Manutenzione straordinaria | 0300   |

Indirizzo di studio e ricerca per il completamento degli interventi previsti in progetto

| Descrizione                   | CANONE |
|-------------------------------|--------|
| Indirizzo di studio e ricerca | 0301   |
| Indirizzo di studio e ricerca | 0302   |
| Indirizzo di studio e ricerca | 0303   |
| Indirizzo di studio e ricerca | 0304   |
| Indirizzo di studio e ricerca | 0305   |
| Indirizzo di studio e ricerca | 0306   |
| Indirizzo di studio e ricerca | 0307   |
| Indirizzo di studio e ricerca | 0308   |
| Indirizzo di studio e ricerca | 0309   |
| Indirizzo di studio e ricerca | 0310   |

| 9   | MANTENIMENTO TRASPORTI                     | <table border="1"> <thead> <tr> <th colspan="2">Manteneri trasporti</th> <th>724402</th> </tr> </thead> <tbody> <tr> <td>Creazione autopulite: comuni</td> <td></td> <td>6410</td> </tr> <tr> <td>Impianto scollano</td> <td></td> <td>6560</td> </tr> <tr> <td>Viabilità e diradazioni</td> <td></td> <td>6770</td> </tr> <tr> <td>Impianto pubblico</td> <td></td> <td>6840</td> </tr> </tbody> </table>  | Manteneri trasporti                        |  | 724402 | Creazione autopulite: comuni  |  | 6410 | Impianto scollano                  |  | 6560 | Viabilità e diradazioni            |  | 6770 | Impianto pubblico            |  | 6840 |  |  |      |                                    |  |      |                   |  |      |  |  |      |                          |  |      |                                   |  |      |                        |  |      |                           |  |      |              |  |  |  |  |      |          |  |      |                    |  |      |                    |  |      |                    |  |      |                    |  |      |                    |  |      |                    |  |      |                    |  |      |                    |  |      |                    |  |      |                    |  |      |                    |  |      |                    |  |      |                    |  |      |                    |  |      |                    |  |      |                    |  |      |                    |  |      |                    |  |      |                    |  |      |                    |  |      |                    |  |      |                    |  |      |                    |  |      |                    |  |      |                    |  |      |                    |  |      |                    |  |      |                    |  |      |                    |  |      |                    |  |      |                    |  |      |                    |  |      |                    |  |      |                    |  |      |                    |  |      |                    |  |      |                    |  |      |                    |  |      |                    |  |      |                    |  |      |                    |  |      |                    |  |      |                    |  |      |                    |  |      |                    |  |      |                    |  |      |                    |  |      |                    |  |      |                    |  |      |                    |  |      |                    |  |      |                    |  |      |                    |  |      |                    |  |      |                    |  |      |                    |  |      |                    |  |      |                    |  |      |                    |  |      |                    |  |      |                    |  |      |                    |  |      |                    |  |      |                    |  |      |                    |  |      |                    |  |      |                    |  |      |                    |  |      |                    |  |      |                    |  |      |                    |  |      |                    |  |      |                    |  |      |                    |  |      |                    |  |      |                    |  |      |                    |  |      |                    |  |      |                    |  |      |                    |  |      |                    |  |      |                    |  |      |                    |  |      |                    |  |      |                    |  |      |                    |  |      |                    |  |      |                    |  |      |                    |  |      |                    |  |      |                    |  |      |                    |  |      |                    |  |      |                    |  |      |                    |  |      |                    |  |      |                    |  |      |                    |  |      |                    |  |      |                    |  |      |                    |  |      |                    |  |      |                    |  |      |                    |  |      |                    |  |      |                    |  |      |                    |  |      |                    |  |      |                    |  |      |                    |  |      |                    |  |      |                    |  |      |                    |  |      |                    |  |      |                    |  |      |                    |  |      |                    |  |      |                    |  |      |                    |  |      |                    |  |      |                    |  |      |                    |  |      |                    |  |      |                    |  |      |                    |  |      |                    |  |      |                    |  |      |                    |  |      |                    |  |      |                    |  |      |                    |  |      |                    |  |      |                    |  |      |                    |  |      |                    |  |      |                    |  |      |                    |  |      |                    |  |      |                    |  |      |                    |  |      |                    |  |      |                    |  |      |                    |  |      |                    |  |      |                    |  |      |                    |  |      |                    |  |      |                    |  |      |                    |  |      |                    |  |      |                    |  |      |                    |  |      |                    |  |      |                    |  |      |                    |  |      |                    |  |      |                    |  |      |                    |  |      |                    |  |      |                    |  |      |                    |  |      |                    |  |      |                    |  |      |                    |  |      |                    |  |      |                    |  |      |                    |  |      |                    |  |      |                    |  |      |                    |  |      |                    |  |      |                    |  |      |                    |  |      |                    |  |      |                    |  |      |                    |  |      |                    |  |      |                    |  |      |                    |  |      |                    |  |      |                    |  |      |                    |  |      |                    |  |      |                    |  |      |                    |  |      |                    |  |      |                    |  |      |                    |  |      |                    |  |      |                    |  |      |                    |  |      |                    |  |      |                    |  |      |                    |  |      |                    |  |      |                    |  |      |                    |  |      |                    |  |      |                    |  |      |                    |  |      |                    |  |      |                    |  |      |                    |  |      |                    |  |      |                    |  |      |                    |  |      |                    |  |      |                    |  |      |                    |  |      |
|---|--|---|--|--|--------|---|--|------|------------------------------------|--|------|------------------------------------|--|------|------------------------------|--|------|--|--|------|------------------------------------|--|------|-------------------|--|------|--|--|------|--------------------------|--|------|-----------------------------------|--|------|------------------------|--|------|---------------------------|--|------|--------------|--|--|--|--|------|----------|--|------|--------------------|--|------|--------------------|--|------|--------------------|--|------|--------------------|--|------|--------------------|--|------|--------------------|--|------|--------------------|--|------|--------------------|--|------|--------------------|--|------|--------------------|--|------|--------------------|--|------|--------------------|--|------|--------------------|--|------|--------------------|--|------|--------------------|--|------|--------------------|--|------|--------------------|--|------|--------------------|--|------|--------------------|--|------|--------------------|--|------|--------------------|--|------|--------------------|--|------|--------------------|--|------|--------------------|--|------|--------------------|--|------|--------------------|--|------|--------------------|--|------|--------------------|--|------|--------------------|--|------|--------------------|--|------|--------------------|--|------|--------------------|--|------|--------------------|--|------|--------------------|--|------|--------------------|--|------|--------------------|--|------|--------------------|--|------|--------------------|--|------|--------------------|--|------|--------------------|--|------|--------------------|--|------|--------------------|--|------|--------------------|--|------|--------------------|--|------|--------------------|--|------|--------------------|--|------|--------------------|--|------|--------------------|--|------|--------------------|--|------|--------------------|--|------|--------------------|--|------|--------------------|--|------|--------------------|--|------|--------------------|--|------|--------------------|--|------|--------------------|--|------|--------------------|--|------|--------------------|--|------|--------------------|--|------|--------------------|--|------|--------------------|--|------|--------------------|--|------|--------------------|--|------|--------------------|--|------|--------------------|--|------|--------------------|--|------|--------------------|--|------|--------------------|--|------|--------------------|--|------|--------------------|--|------|--------------------|--|------|--------------------|--|------|--------------------|--|------|--------------------|--|------|--------------------|--|------|--------------------|--|------|--------------------|--|------|--------------------|--|------|--------------------|--|------|--------------------|--|------|--------------------|--|------|--------------------|--|------|--------------------|--|------|--------------------|--|------|--------------------|--|------|--------------------|--|------|--------------------|--|------|--------------------|--|------|--------------------|--|------|--------------------|--|------|--------------------|--|------|--------------------|--|------|--------------------|--|------|--------------------|--|------|--------------------|--|------|--------------------|--|------|--------------------|--|------|--------------------|--|------|--------------------|--|------|--------------------|--|------|--------------------|--|------|--------------------|--|------|--------------------|--|------|--------------------|--|------|--------------------|--|------|--------------------|--|------|--------------------|--|------|--------------------|--|------|--------------------|--|------|--------------------|--|------|--------------------|--|------|--------------------|--|------|--------------------|--|------|--------------------|--|------|--------------------|--|------|--------------------|--|------|--------------------|--|------|--------------------|--|------|--------------------|--|------|--------------------|--|------|--------------------|--|------|--------------------|--|------|--------------------|--|------|--------------------|--|------|--------------------|--|------|--------------------|--|------|--------------------|--|------|--------------------|--|------|--------------------|--|------|--------------------|--|------|--------------------|--|------|--------------------|--|------|--------------------|--|------|--------------------|--|------|--------------------|--|------|--------------------|--|------|--------------------|--|------|--------------------|--|------|--------------------|--|------|--------------------|--|------|--------------------|--|------|--------------------|--|------|--------------------|--|------|--------------------|--|------|--------------------|--|------|--------------------|--|------|--------------------|--|------|--------------------|--|------|--------------------|--|------|--------------------|--|------|--------------------|--|------|--------------------|--|------|--------------------|--|------|--------------------|--|------|--------------------|--|------|--------------------|--|------|--------------------|--|------|--------------------|--|------|--------------------|--|------|--------------------|--|------|--------------------|--|------|--------------------|--|------|--------------------|--|------|--------------------|--|------|--------------------|--|------|--------------------|--|------|--------------------|--|------|--------------------|--|------|--------------------|--|------|--------------------|--|------|--------------------|--|------|--------------------|--|------|--------------------|--|------|--------------------|--|------|--------------------|--|------|--------------------|--|------|--------------------|--|------|--------------------|--|------|--------------------|--|------|--------------------|--|------|--------------------|--|------|--------------------|--|------|--------------------|--|------|--------------------|--|------|--------------------|--|------|--------------------|--|------|--------------------|--|------|--------------------|--|------|--------------------|--|------|--------------------|--|------|--------------------|--|------|--------------------|--|------|--------------------|--|------|--------------------|--|------|--------------------|--|------|--------------------|--|------|--------------------|--|------|--------------------|--|------|--------------------|--|------|--------------------|--|------|--------------------|--|------|--------------------|--|------|--------------------|--|------|--------------------|--|------|--------------------|--|------|--------------------|--|------|--------------------|--|------|--------------------|--|------|--------------------|--|------|
| Manteneri trasporti   |  | 724402  |  |  |        |   |  |      |                                    |  |      |                                    |  |      |                              |  |      |  |  |      |                                    |  |      |                   |  |      |  |  |      |                          |  |      |                                   |  |      |                        |  |      |                           |  |      |              |  |  |  |  |      |          |  |      |                    |  |      |                    |  |      |                    |  |      |                    |  |      |                    |  |      |                    |  |      |                    |  |      |                    |  |      |                    |  |      |                    |  |      |                    |  |      |                    |  |      |                    |  |      |                    |  |      |                    |  |      |                    |  |      |                    |  |      |                    |  |      |                    |  |      |                    |  |      |                    |  |      |                    |  |      |                    |  |      |                    |  |      |                    |  |      |                    |  |      |                    |  |      |                    |  |      |                    |  |      |                    |  |      |                    |  |      |                    |  |      |                    |  |      |                    |  |      |                    |  |      |                    |  |      |                    |  |      |                    |  |      |                    |  |      |                    |  |      |                    |  |      |                    |  |      |                    |  |      |                    |  |      |                    |  |      |                    |  |      |                    |  |      |                    |  |      |                    |  |      |                    |  |      |                    |  |      |                    |  |      |                    |  |      |                    |  |      |                    |  |      |                    |  |      |                    |  |      |                    |  |      |                    |  |      |                    |  |      |                    |  |      |                    |  |      |                    |  |      |                    |  |      |                    |  |      |                    |  |      |                    |  |      |                    |  |      |                    |  |      |                    |  |      |                    |  |      |                    |  |      |                    |  |      |                    |  |      |                    |  |      |                    |  |      |                    |  |      |                    |  |      |                    |  |      |                    |  |      |                    |  |      |                    |  |      |                    |  |      |                    |  |      |                    |  |      |                    |  |      |                    |  |      |                    |  |      |                    |  |      |                    |  |      |                    |  |      |                    |  |      |                    |  |      |                    |  |      |                    |  |      |                    |  |      |                    |  |      |                    |  |      |                    |  |      |                    |  |      |                    |  |      |                    |  |      |                    |  |      |                    |  |      |                    |  |      |                    |  |      |                    |  |      |                    |  |      |                    |  |      |                    |  |      |                    |  |      |                    |  |      |                    |  |      |                    |  |      |                    |  |      |                    |  |      |                    |  |      |                    |  |      |                    |  |      |                    |  |      |                    |  |      |                    |  |      |                    |  |      |                    |  |      |                    |  |      |                    |  |      |                    |  |      |                    |  |      |                    |  |      |                    |  |      |                    |  |      |                    |  |      |                    |  |      |                    |  |      |                    |  |      |                    |  |      |                    |  |      |                    |  |      |                    |  |      |                    |  |      |                    |  |      |                    |  |      |                    |  |      |                    |  |      |                    |  |      |                    |  |      |                    |  |      |                    |  |      |                    |  |      |                    |  |      |                    |  |      |                    |  |      |                    |  |      |                    |  |      |                    |  |      |                    |  |      |                    |  |      |                    |  |      |                    |  |      |                    |  |      |                    |  |      |                    |  |      |                    |  |      |                    |  |      |                    |  |      |                    |  |      |                    |  |      |                    |  |      |                    |  |      |                    |  |      |                    |  |      |                    |  |      |                    |  |      |                    |  |      |                    |  |      |                    |  |      |                    |  |      |                    |  |      |                    |  |      |                    |  |      |                    |  |      |                    |  |      |                    |  |      |                    |  |      |                    |  |      |                    |  |      |                    |  |      |                    |  |      |                    |  |      |                    |  |      |                    |  |      |                    |  |      |                    |  |      |                    |  |      |                    |  |      |                    |  |      |                    |  |      |                    |  |      |                    |  |      |                    |  |      |                    |  |      |                    |  |      |                    |  |      |                    |  |      |                    |  |      |                    |  |      |                    |  |      |                    |  |      |                    |  |      |
| Creazione autopulite: comuni  |  | 6410  |  |  |        |   |  |      |                                    |  |      |                                    |  |      |                              |  |      |  |  |      |                                    |  |      |                   |  |      |  |  |      |                          |  |      |                                   |  |      |                        |  |      |                           |  |      |              |  |  |  |  |      |          |  |      |                    |  |      |                    |  |      |                    |  |      |                    |  |      |                    |  |      |                    |  |      |                    |  |      |                    |  |      |                    |  |      |                    |  |      |                    |  |      |                    |  |      |                    |  |      |                    |  |      |                    |  |      |                    |  |      |                    |  |      |                    |  |      |                    |  |      |                    |  |      |                    |  |      |                    |  |      |                    |  |      |                    |  |      |                    |  |      |                    |  |      |                    |  |      |                    |  |      |                    |  |      |                    |  |      |                    |  |      |                    |  |      |                    |  |      |                    |  |      |                    |  |      |                    |  |      |                    |  |      |                    |  |      |                    |  |      |                    |  |      |                    |  |      |                    |  |      |                    |  |      |                    |  |      |                    |  |      |                    |  |      |                    |  |      |                    |  |      |                    |  |      |                    |  |      |                    |  |      |                    |  |      |                    |  |      |                    |  |      |                    |  |      |                    |  |      |                    |  |      |                    |  |      |                    |  |      |                    |  |      |                    |  |      |                    |  |      |                    |  |      |                    |  |      |                    |  |      |                    |  |      |                    |  |      |                    |  |      |                    |  |      |                    |  |      |                    |  |      |                    |  |      |                    |  |      |                    |  |      |                    |  |      |                    |  |      |                    |  |      |                    |  |      |                    |  |      |                    |  |      |                    |  |      |                    |  |      |                    |  |      |                    |  |      |                    |  |      |                    |  |      |                    |  |      |                    |  |      |                    |  |      |                    |  |      |                    |  |      |                    |  |      |                    |  |      |                    |  |      |                    |  |      |                    |  |      |                    |  |      |                    |  |      |                    |  |      |                    |  |      |                    |  |      |                    |  |      |                    |  |      |                    |  |      |                    |  |      |                    |  |      |                    |  |      |                    |  |      |                    |  |      |                    |  |      |                    |  |      |                    |  |      |                    |  |      |                    |  |      |                    |  |      |                    |  |      |                    |  |      |                    |  |      |                    |  |      |                    |  |      |                    |  |      |                    |  |      |                    |  |      |                    |  |      |                    |  |      |                    |  |      |                    |  |      |                    |  |      |                    |  |      |                    |  |      |                    |  |      |                    |  |      |                    |  |      |                    |  |      |                    |  |      |                    |  |      |                    |  |      |                    |  |      |                    |  |      |                    |  |      |                    |  |      |                    |  |      |                    |  |      |                    |  |      |                    |  |      |                    |  |      |                    |  |      |                    |  |      |                    |  |      |                    |  |      |                    |  |      |                    |  |      |                    |  |      |                    |  |      |                    |  |      |                    |  |      |                    |  |      |                    |  |      |                    |  |      |                    |  |      |                    |  |      |                    |  |      |                    |  |      |                    |  |      |                    |  |      |                    |  |      |                    |  |      |                    |  |      |                    |  |      |                    |  |      |                    |  |      |                    |  |      |                    |  |      |                    |  |      |                    |  |      |                    |  |      |                    |  |      |                    |  |      |                    |  |      |                    |  |      |                    |  |      |                    |  |      |                    |  |      |                    |  |      |                    |  |      |                    |  |      |                    |  |      |                    |  |      |                    |  |      |                    |  |      |                    |  |      |                    |  |      |                    |  |      |                    |  |      |                    |  |      |                    |  |      |                    |  |      |                    |  |      |                    |  |      |                    |  |      |                    |  |      |                    |  |      |                    |  |      |                    |  |      |                    |  |      |                    |  |      |                    |  |      |                    |  |      |                    |  |      |
| Impianto scollano   |  | 6560  |  |  |        |   |  |      |                                    |  |      |                                    |  |      |                              |  |      |  |  |      |                                    |  |      |                   |  |      |  |  |      |                          |  |      |                                   |  |      |                        |  |      |                           |  |      |              |  |  |  |  |      |          |  |      |                    |  |      |                    |  |      |                    |  |      |                    |  |      |                    |  |      |                    |  |      |                    |  |      |                    |  |      |                    |  |      |                    |  |      |                    |  |      |                    |  |      |                    |  |      |                    |  |      |                    |  |      |                    |  |      |                    |  |      |                    |  |      |                    |  |      |                    |  |      |                    |  |      |                    |  |      |                    |  |      |                    |  |      |                    |  |      |                    |  |      |                    |  |      |                    |  |      |                    |  |      |                    |  |      |                    |  |      |                    |  |      |                    |  |      |                    |  |      |                    |  |      |                    |  |      |                    |  |      |                    |  |      |                    |  |      |                    |  |      |                    |  |      |                    |  |      |                    |  |      |                    |  |      |                    |  |      |                    |  |      |                    |  |      |                    |  |      |                    |  |      |                    |  |      |                    |  |      |                    |  |      |                    |  |      |                    |  |      |                    |  |      |                    |  |      |                    |  |      |                    |  |      |                    |  |      |                    |  |      |                    |  |      |                    |  |      |                    |  |      |                    |  |      |                    |  |      |                    |  |      |                    |  |      |                    |  |      |                    |  |      |                    |  |      |                    |  |      |                    |  |      |                    |  |      |                    |  |      |                    |  |      |                    |  |      |                    |  |      |                    |  |      |                    |  |      |                    |  |      |                    |  |      |                    |  |      |                    |  |      |                    |  |      |                    |  |      |                    |  |      |                    |  |      |                    |  |      |                    |  |      |                    |  |      |                    |  |      |                    |  |      |                    |  |      |                    |  |      |                    |  |      |                    |  |      |                    |  |      |                    |  |      |                    |  |      |                    |  |      |                    |  |      |                    |  |      |                    |  |      |                    |  |      |                    |  |      |                    |  |      |                    |  |      |                    |  |      |                    |  |      |                    |  |      |                    |  |      |                    |  |      |                    |  |      |                    |  |      |                    |  |      |                    |  |      |                    |  |      |                    |  |      |                    |  |      |                    |  |      |                    |  |      |                    |  |      |                    |  |      |                    |  |      |                    |  |      |                    |  |      |                    |  |      |                    |  |      |                    |  |      |                    |  |      |                    |  |      |                    |  |      |                    |  |      |                    |  |      |                    |  |      |                    |  |      |                    |  |      |                    |  |      |                    |  |      |                    |  |      |                    |  |      |                    |  |      |                    |  |      |                    |  |      |                    |  |      |                    |  |      |                    |  |      |                    |  |      |                    |  |      |                    |  |      |                    |  |      |                    |  |      |                    |  |      |                    |  |      |                    |  |      |                    |  |      |                    |  |      |                    |  |      |                    |  |      |                    |  |      |                    |  |      |                    |  |      |                    |  |      |                    |  |      |                    |  |      |                    |  |      |                    |  |      |                    |  |      |                    |  |      |                    |  |      |                    |  |      |                    |  |      |                    |  |      |                    |  |      |                    |  |      |                    |  |      |                    |  |      |                    |  |      |                    |  |      |                    |  |      |                    |  |      |                    |  |      |                    |  |      |                    |  |      |                    |  |      |                    |  |      |                    |  |      |                    |  |      |                    |  |      |                    |  |      |                    |  |      |                    |  |      |                    |  |      |                    |  |      |                    |  |      |                    |  |      |                    |  |      |                    |  |      |                    |  |      |                    |  |      |                    |  |      |                    |  |      |                    |  |      |                    |  |      |                    |  |      |                    |  |      |                    |  |      |                    |  |      |                    |  |      |
| Viabilità e diradazioni   |  | 6770  |  |  |        |   |  |      |                                    |  |      |                                    |  |      |                              |  |      |  |  |      |                                    |  |      |                   |  |      |  |  |      |                          |  |      |                                   |  |      |                        |  |      |                           |  |      |              |  |  |  |  |      |          |  |      |                    |  |      |                    |  |      |                    |  |      |                    |  |      |                    |  |      |                    |  |      |                    |  |      |                    |  |      |                    |  |      |                    |  |      |                    |  |      |                    |  |      |                    |  |      |                    |  |      |                    |  |      |                    |  |      |                    |  |      |                    |  |      |                    |  |      |                    |  |      |                    |  |      |                    |  |      |                    |  |      |                    |  |      |                    |  |      |                    |  |      |                    |  |      |                    |  |      |                    |  |      |                    |  |      |                    |  |      |                    |  |      |                    |  |      |                    |  |      |                    |  |      |                    |  |      |                    |  |      |                    |  |      |                    |  |      |                    |  |      |                    |  |      |                    |  |      |                    |  |      |                    |  |      |                    |  |      |                    |  |      |                    |  |      |                    |  |      |                    |  |      |                    |  |      |                    |  |      |                    |  |      |                    |  |      |                    |  |      |                    |  |      |                    |  |      |                    |  |      |                    |  |      |                    |  |      |                    |  |      |                    |  |      |                    |  |      |                    |  |      |                    |  |      |                    |  |      |                    |  |      |                    |  |      |                    |  |      |                    |  |      |                    |  |      |                    |  |      |                    |  |      |                    |  |      |                    |  |      |                    |  |      |                    |  |      |                    |  |      |                    |  |      |                    |  |      |                    |  |      |                    |  |      |                    |  |      |                    |  |      |                    |  |      |                    |  |      |                    |  |      |                    |  |      |                    |  |      |                    |  |      |                    |  |      |                    |  |      |                    |  |      |                    |  |      |                    |  |      |                    |  |      |                    |  |      |                    |  |      |                    |  |      |                    |  |      |                    |  |      |                    |  |      |                    |  |      |                    |  |      |                    |  |      |                    |  |      |                    |  |      |                    |  |      |                    |  |      |                    |  |      |                    |  |      |                    |  |      |                    |  |      |                    |  |      |                    |  |      |                    |  |      |                    |  |      |                    |  |      |                    |  |      |                    |  |      |                    |  |      |                    |  |      |                    |  |      |                    |  |      |                    |  |      |                    |  |      |                    |  |      |                    |  |      |                    |  |      |                    |  |      |                    |  |      |                    |  |      |                    |  |      |                    |  |      |                    |  |      |                    |  |      |                    |  |      |                    |  |      |                    |  |      |                    |  |      |                    |  |      |                    |  |      |                    |  |      |                    |  |      |                    |  |      |                    |  |      |                    |  |      |                    |  |      |                    |  |      |                    |  |      |                    |  |      |                    |  |      |                    |  |      |                    |  |      |                    |  |      |                    |  |      |                    |  |      |                    |  |      |                    |  |      |                    |  |      |                    |  |      |                    |  |      |                    |  |      |                    |  |      |                    |  |      |                    |  |      |                    |  |      |                    |  |      |                    |  |      |                    |  |      |                    |  |      |                    |  |      |                    |  |      |                    |  |      |                    |  |      |                    |  |      |                    |  |      |                    |  |      |                    |  |      |                    |  |      |                    |  |      |                    |  |      |                    |  |      |                    |  |      |                    |  |      |                    |  |      |                    |  |      |                    |  |      |                    |  |      |                    |  |      |                    |  |      |                    |  |      |                    |  |      |                    |  |      |                    |  |      |                    |  |      |                    |  |      |                    |  |      |                    |  |      |                    |  |      |                    |  |      |                    |  |      |                    |  |      |                    |  |      |                    |  |      |                    |  |      |                    |  |      |                    |  |      |                    |  |      |                    |  |      |
| Impianto pubblico   |  | 6840  |  |  |        |   |  |      |                                    |  |      |                                    |  |      |                              |  |      |  |  |      |                                    |  |      |                   |  |      |  |  |      |                          |  |      |                                   |  |      |                        |  |      |                           |  |      |              |  |  |  |  |      |          |  |      |                    |  |      |                    |  |      |                    |  |      |                    |  |      |                    |  |      |                    |  |      |                    |  |      |                    |  |      |                    |  |      |                    |  |      |                    |  |      |                    |  |      |                    |  |      |                    |  |      |                    |  |      |                    |  |      |                    |  |      |                    |  |      |                    |  |      |                    |  |      |                    |  |      |                    |  |      |                    |  |      |                    |  |      |                    |  |      |                    |  |      |                    |  |      |                    |  |      |                    |  |      |                    |  |      |                    |  |      |                    |  |      |                    |  |      |                    |  |      |                    |  |      |                    |  |      |                    |  |      |                    |  |      |                    |  |      |                    |  |      |                    |  |      |                    |  |      |                    |  |      |                    |  |      |                    |  |      |                    |  |      |                    |  |      |                    |  |      |                    |  |      |                    |  |      |                    |  |      |                    |  |      |                    |  |      |                    |  |      |                    |  |      |                    |  |      |                    |  |      |                    |  |      |                    |  |      |                    |  |      |                    |  |      |                    |  |      |                    |  |      |                    |  |      |                    |  |      |                    |  |      |                    |  |      |                    |  |      |                    |  |      |                    |  |      |                    |  |      |                    |  |      |                    |  |      |                    |  |      |                    |  |      |                    |  |      |                    |  |      |                    |  |      |                    |  |      |                    |  |      |                    |  |      |                    |  |      |                    |  |      |                    |  |      |                    |  |      |                    |  |      |                    |  |      |                    |  |      |                    |  |      |                    |  |      |                    |  |      |                    |  |      |                    |  |      |                    |  |      |                    |  |      |                    |  |      |                    |  |      |                    |  |      |                    |  |      |                    |  |      |                    |  |      |                    |  |      |                    |  |      |                    |  |      |                    |  |      |                    |  |      |                    |  |      |                    |  |      |                    |  |      |                    |  |      |                    |  |      |                    |  |      |                    |  |      |                    |  |      |                    |  |      |                    |  |      |                    |  |      |                    |  |      |                    |  |      |                    |  |      |                    |  |      |                    |  |      |                    |  |      |                    |  |      |                    |  |      |                    |  |      |                    |  |      |                    |  |      |                    |  |      |                    |  |      |                    |  |      |                    |  |      |                    |  |      |                    |  |      |                    |  |      |                    |  |      |                    |  |      |                    |  |      |                    |  |      |                    |  |      |                    |  |      |                    |  |      |                    |  |      |                    |  |      |                    |  |      |                    |  |      |                    |  |      |                    |  |      |                    |  |      |                    |  |      |                    |  |      |                    |  |      |                    |  |      |                    |  |      |                    |  |      |                    |  |      |                    |  |      |                    |  |      |                    |  |      |                    |  |      |                    |  |      |                    |  |      |                    |  |      |                    |  |      |                    |  |      |                    |  |      |                    |  |      |                    |  |      |                    |  |      |                    |  |      |                    |  |      |                    |  |      |                    |  |      |                    |  |      |                    |  |      |                    |  |      |                    |  |      |                    |  |      |                    |  |      |                    |  |      |                    |  |      |                    |  |      |                    |  |      |                    |  |      |                    |  |      |                    |  |      |                    |  |      |                    |  |      |                    |  |      |                    |  |      |                    |  |      |                    |  |      |                    |  |      |                    |  |      |                    |  |      |                    |  |      |                    |  |      |                    |  |      |                    |  |      |                    |  |      |                    |  |      |                    |  |      |                    |  |      |                    |  |      |                    |  |      |                    |  |      |                    |  |      |                    |  |      |                    |  |      |
| 10  | POLLICIA PUBBLICA E SERVIZI AMMINISTRATIVI | <table border="1"> <thead> <tr> <th colspan="2">Servizi amministrativi</th> <th>4300</th> </tr> <tr> <td>Provisione servizi di servizio - Esercizio</td> <td></td> <td>4302</td> </tr> <tr> <td>Impianti, edifici</td> <td></td> <td>4307</td> </tr> <tr> <td>Personi edifici, residenziali</td> <td></td> <td>4320</td> </tr> <tr> <td>Servizi di protezione civile</td> <td></td> <td>4340</td> </tr> <tr> <td>Difesa e bricio ambulante</td> <td></td> <td>4390</td> </tr> </thead> </table>   | Servizi amministrativi                     |  | 4300   | Provisione servizi di servizio - Esercizio  |  | 4302 | Impianti, edifici                  |  | 4307 | Personi edifici, residenziali      |  | 4320 | Servizi di protezione civile |  | 4340 | Difesa e bricio ambulante                                  |  | 4390 |                                    |  |      |                   |  |      |  |  |      |                          |  |      |                                   |  |      |                        |  |      |                           |  |      |              |  |  |  |  |      |          |  |      |                    |  |      |                    |  |      |                    |  |      |                    |  |      |                    |  |      |                    |  |      |                    |  |      |                    |  |      |                    |  |      |                    |  |      |                    |  |      |                    |  |      |                    |  |      |                    |  |      |                    |  |      |                    |  |      |                    |  |      |                    |  |      |                    |  |      |                    |  |      |                    |  |      |                    |  |      |                    |  |      |                    |  |      |                    |  |      |                    |  |      |                    |  |      |                    |  |      |                    |  |      |                    |  |      |                    |  |      |                    |  |      |                    |  |      |                    |  |      |                    |  |      |                    |  |      |                    |  |      |                    |  |      |                    |  |      |                    |  |      |                    |  |      |                    |  |      |                    |  |      |                    |  |      |                    |  |      |                    |  |      |                    |  |      |                    |  |      |                    |  |      |                    |  |      |                    |  |      |                    |  |      |                    |  |      |                    |  |      |                    |  |      |                    |  |      |                    |  |      |                    |  |      |                    |  |      |                    |  |      |                    |  |      |                    |  |      |                    |  |      |                    |  |      |                    |  |      |                    |  |      |                    |  |      |                    |  |      |                    |  |      |                    |  |      |                    |  |      |                    |  |      |                    |  |      |                    |  |      |                    |  |      |                    |  |      |                    |  |      |                    |  |      |                    |  |      |                    |  |      |                    |  |      |                    |  |      |                    |  |      |                    |  |      |                    |  |      |                    |  |      |                    |  |      |                    |  |      |                    |  |      |                    |  |      |                    |  |      |                    |  |      |                    |  |      |                    |  |      |                    |  |      |                    |  |      |                    |  |      |                    |  |      |                    |  |      |                    |  |      |                    |  |      |                    |  |      |                    |  |      |                    |  |      |                    |  |      |                    |  |      |                    |  |      |                    |  |      |                    |  |      |                    |  |      |                    |  |      |                    |  |      |                    |  |      |                    |  |      |                    |  |      |                    |  |      |                    |  |      |                    |  |      |                    |  |      |                    |  |      |                    |  |      |                    |  |      |                    |  |      |                    |  |      |                    |  |      |                    |  |      |                    |  |      |                    |  |      |                    |  |      |                    |  |      |                    |  |      |                    |  |      |                    |  |      |                    |  |      |                    |  |      |                    |  |      |                    |  |      |                    |  |      |                    |  |      |                    |  |      |                    |  |      |                    |  |      |                    |  |      |                    |  |      |                    |  |      |                    |  |      |                    |  |      |                    |  |      |                    |  |      |                    |  |      |                    |  |      |                    |  |      |                    |  |      |                    |  |      |                    |  |      |                    |  |      |                    |  |      |                    |  |      |                    |  |      |                    |  |      |                    |  |      |                    |  |      |                    |  |      |                    |  |      |                    |  |      |                    |  |      |                    |  |      |                    |  |      |                    |  |      |                    |  |      |                    |  |      |                    |  |      |                    |  |      |                    |  |      |                    |  |      |                    |  |      |                    |  |      |                    |  |      |                    |  |      |                    |  |      |                    |  |      |                    |  |      |                    |  |      |                    |  |      |                    |  |      |                    |  |      |                    |  |      |                    |  |      |                    |  |      |                    |  |      |                    |  |      |                    |  |      |                    |  |      |                    |  |      |                    |  |      |                    |  |      |                    |  |      |                    |  |      |                    |  |      |                    |  |      |                    |  |      |                    |  |      |                    |  |      |                    |  |      |                    |  |      |                    |  |      |                    |  |      |                    |  |      |                    |  |      |
| Servizi amministrativi  |  | 4300  |  |  |        |   |  |      |                                    |  |      |                                    |  |      |                              |  |      |  |  |      |                                    |  |      |                   |  |      |  |  |      |                          |  |      |                                   |  |      |                        |  |      |                           |  |      |              |  |  |  |  |      |          |  |      |                    |  |      |                    |  |      |                    |  |      |                    |  |      |                    |  |      |                    |  |      |                    |  |      |                    |  |      |                    |  |      |                    |  |      |                    |  |      |                    |  |      |                    |  |      |                    |  |      |                    |  |      |                    |  |      |                    |  |      |                    |  |      |                    |  |      |                    |  |      |                    |  |      |                    |  |      |                    |  |      |                    |  |      |                    |  |      |                    |  |      |                    |  |      |                    |  |      |                    |  |      |                    |  |      |                    |  |      |                    |  |      |                    |  |      |                    |  |      |                    |  |      |                    |  |      |                    |  |      |                    |  |      |                    |  |      |                    |  |      |                    |  |      |                    |  |      |                    |  |      |                    |  |      |                    |  |      |                    |  |      |                    |  |      |                    |  |      |                    |  |      |                    |  |      |                    |  |      |                    |  |      |                    |  |      |                    |  |      |                    |  |      |                    |  |      |                    |  |      |                    |  |      |                    |  |      |                    |  |      |                    |  |      |                    |  |      |                    |  |      |                    |  |      |                    |  |      |                    |  |      |                    |  |      |                    |  |      |                    |  |      |                    |  |      |                    |  |      |                    |  |      |                    |  |      |                    |  |      |                    |  |      |                    |  |      |                    |  |      |                    |  |      |                    |  |      |                    |  |      |                    |  |      |                    |  |      |                    |  |      |                    |  |      |                    |  |      |                    |  |      |                    |  |      |                    |  |      |                    |  |      |                    |  |      |                    |  |      |                    |  |      |                    |  |      |                    |  |      |                    |  |      |                    |  |      |                    |  |      |                    |  |      |                    |  |      |                    |  |      |                    |  |      |                    |  |      |                    |  |      |                    |  |      |                    |  |      |                    |  |      |                    |  |      |                    |  |      |                    |  |      |                    |  |      |                    |  |      |                    |  |      |                    |  |      |                    |  |      |                    |  |      |                    |  |      |                    |  |      |                    |  |      |                    |  |      |                    |  |      |                    |  |      |                    |  |      |                    |  |      |                    |  |      |                    |  |      |                    |  |      |                    |  |      |                    |  |      |                    |  |      |                    |  |      |                    |  |      |                    |  |      |                    |  |      |                    |  |      |                    |  |      |                    |  |      |                    |  |      |                    |  |      |                    |  |      |                    |  |      |                    |  |      |                    |  |      |                    |  |      |                    |  |      |                    |  |      |                    |  |      |                    |  |      |                    |  |      |                    |  |      |                    |  |      |                    |  |      |                    |  |      |                    |  |      |                    |  |      |                    |  |      |                    |  |      |                    |  |      |                    |  |      |                    |  |      |                    |  |      |                    |  |      |                    |  |      |                    |  |      |                    |  |      |                    |  |      |                    |  |      |                    |  |      |                    |  |      |                    |  |      |                    |  |      |                    |  |      |                    |  |      |                    |  |      |                    |  |      |                    |  |      |                    |  |      |                    |  |      |                    |  |      |                    |  |      |                    |  |      |                    |  |      |                    |  |      |                    |  |      |                    |  |      |                    |  |      |                    |  |      |                    |  |      |                    |  |      |                    |  |      |                    |  |      |                    |  |      |                    |  |      |                    |  |      |                    |  |      |                    |  |      |                    |  |      |                    |  |      |                    |  |      |                    |  |      |                    |  |      |                    |  |      |                    |  |      |                    |  |      |                    |  |      |                    |  |      |                    |  |      |                    |  |      |                    |  |      |                    |  |      |
| Provisione servizi di servizio - Esercizio  |  | 4302  |  |  |        |   |  |      |                                    |  |      |                                    |  |      |                              |  |      |  |  |      |                                    |  |      |                   |  |      |  |  |      |                          |  |      |                                   |  |      |                        |  |      |                           |  |      |              |  |  |  |  |      |          |  |      |                    |  |      |                    |  |      |                    |  |      |                    |  |      |                    |  |      |                    |  |      |                    |  |      |                    |  |      |                    |  |      |                    |  |      |                    |  |      |                    |  |      |                    |  |      |                    |  |      |                    |  |      |                    |  |      |                    |  |      |                    |  |      |                    |  |      |                    |  |      |                    |  |      |                    |  |      |                    |  |      |                    |  |      |                    |  |      |                    |  |      |                    |  |      |                    |  |      |                    |  |      |                    |  |      |                    |  |      |                    |  |      |                    |  |      |                    |  |      |                    |  |      |                    |  |      |                    |  |      |                    |  |      |                    |  |      |                    |  |      |                    |  |      |                    |  |      |                    |  |      |                    |  |      |                    |  |      |                    |  |      |                    |  |      |                    |  |      |                    |  |      |                    |  |      |                    |  |      |                    |  |      |                    |  |      |                    |  |      |                    |  |      |                    |  |      |                    |  |      |                    |  |      |                    |  |      |                    |  |      |                    |  |      |                    |  |      |                    |  |      |                    |  |      |                    |  |      |                    |  |      |                    |  |      |                    |  |      |                    |  |      |                    |  |      |                    |  |      |                    |  |      |                    |  |      |                    |  |      |                    |  |      |                    |  |      |                    |  |      |                    |  |      |                    |  |      |                    |  |      |                    |  |      |                    |  |      |                    |  |      |                    |  |      |                    |  |      |                    |  |      |                    |  |      |                    |  |      |                    |  |      |                    |  |      |                    |  |      |                    |  |      |                    |  |      |                    |  |      |                    |  |      |                    |  |      |                    |  |      |                    |  |      |                    |  |      |                    |  |      |                    |  |      |                    |  |      |                    |  |      |                    |  |      |                    |  |      |                    |  |      |                    |  |      |                    |  |      |                    |  |      |                    |  |      |                    |  |      |                    |  |      |                    |  |      |                    |  |      |                    |  |      |                    |  |      |                    |  |      |                    |  |      |                    |  |      |                    |  |      |                    |  |      |                    |  |      |                    |  |      |                    |  |      |                    |  |      |                    |  |      |                    |  |      |                    |  |      |                    |  |      |                    |  |      |                    |  |      |                    |  |      |                    |  |      |                    |  |      |                    |  |      |                    |  |      |                    |  |      |                    |  |      |                    |  |      |                    |  |      |                    |  |      |                    |  |      |                    |  |      |                    |  |      |                    |  |      |                    |  |      |                    |  |      |                    |  |      |                    |  |      |                    |  |      |                    |  |      |                    |  |      |                    |  |      |                    |  |      |                    |  |      |                    |  |      |                    |  |      |                    |  |      |                    |  |      |                    |  |      |                    |  |      |                    |  |      |                    |  |      |                    |  |      |                    |  |      |                    |  |      |                    |  |      |                    |  |      |                    |  |      |                    |  |      |                    |  |      |                    |  |      |                    |  |      |                    |  |      |                    |  |      |                    |  |      |                    |  |      |                    |  |      |                    |  |      |                    |  |      |                    |  |      |                    |  |      |                    |  |      |                    |  |      |                    |  |      |                    |  |      |                    |  |      |                    |  |      |                    |  |      |                    |  |      |                    |  |      |                    |  |      |                    |  |      |                    |  |      |                    |  |      |                    |  |      |                    |  |      |                    |  |      |                    |  |      |                    |  |      |                    |  |      |                    |  |      |                    |  |      |                    |  |      |                    |  |      |                    |  |      |                    |  |      |                    |  |      |                    |  |      |
| Impianti, edifici   |  | 4307  |  |  |        |   |  |      |                                    |  |      |                                    |  |      |                              |  |      |  |  |      |                                    |  |      |                   |  |      |  |  |      |                          |  |      |                                   |  |      |                        |  |      |                           |  |      |              |  |  |  |  |      |          |  |      |                    |  |      |                    |  |      |                    |  |      |                    |  |      |                    |  |      |                    |  |      |                    |  |      |                    |  |      |                    |  |      |                    |  |      |                    |  |      |                    |  |      |                    |  |      |                    |  |      |                    |  |      |                    |  |      |                    |  |      |                    |  |      |                    |  |      |                    |  |      |                    |  |      |                    |  |      |                    |  |      |                    |  |      |                    |  |      |                    |  |      |                    |  |      |                    |  |      |                    |  |      |                    |  |      |                    |  |      |                    |  |      |                    |  |      |                    |  |      |                    |  |      |                    |  |      |                    |  |      |                    |  |      |                    |  |      |                    |  |      |                    |  |      |                    |  |      |                    |  |      |                    |  |      |                    |  |      |                    |  |      |                    |  |      |                    |  |      |                    |  |      |                    |  |      |                    |  |      |                    |  |      |                    |  |      |                    |  |      |                    |  |      |                    |  |      |                    |  |      |                    |  |      |                    |  |      |                    |  |      |                    |  |      |                    |  |      |                    |  |      |                    |  |      |                    |  |      |                    |  |      |                    |  |      |                    |  |      |                    |  |      |                    |  |      |                    |  |      |                    |  |      |                    |  |      |                    |  |      |                    |  |      |                    |  |      |                    |  |      |                    |  |      |                    |  |      |                    |  |      |                    |  |      |                    |  |      |                    |  |      |                    |  |      |                    |  |      |                    |  |      |                    |  |      |                    |  |      |                    |  |      |                    |  |      |                    |  |      |                    |  |      |                    |  |      |                    |  |      |                    |  |      |                    |  |      |                    |  |      |                    |  |      |                    |  |      |                    |  |      |                    |  |      |                    |  |      |                    |  |      |                    |  |      |                    |  |      |                    |  |      |                    |  |      |                    |  |      |                    |  |      |                    |  |      |                    |  |      |                    |  |      |                    |  |      |                    |  |      |                    |  |      |                    |  |      |                    |  |      |                    |  |      |                    |  |      |                    |  |      |                    |  |      |                    |  |      |                    |  |      |                    |  |      |                    |  |      |                    |  |      |                    |  |      |                    |  |      |                    |  |      |                    |  |      |                    |  |      |                    |  |      |                    |  |      |                    |  |      |                    |  |      |                    |  |      |                    |  |      |                    |  |      |                    |  |      |                    |  |      |                    |  |      |                    |  |      |                    |  |      |                    |  |      |                    |  |      |                    |  |      |                    |  |      |                    |  |      |                    |  |      |                    |  |      |                    |  |      |                    |  |      |                    |  |      |                    |  |      |                    |  |      |                    |  |      |                    |  |      |                    |  |      |                    |  |      |                    |  |      |                    |  |      |                    |  |      |                    |  |      |                    |  |      |                    |  |      |                    |  |      |                    |  |      |                    |  |      |                    |  |      |                    |  |      |                    |  |      |                    |  |      |                    |  |      |                    |  |      |                    |  |      |                    |  |      |                    |  |      |                    |  |      |                    |  |      |                    |  |      |                    |  |      |                    |  |      |                    |  |      |                    |  |      |                    |  |      |                    |  |      |                    |  |      |                    |  |      |                    |  |      |                    |  |      |                    |  |      |                    |  |      |                    |  |      |                    |  |      |                    |  |      |                    |  |      |                    |  |      |                    |  |      |                    |  |      |                    |  |      |                    |  |      |                    |  |      |                    |  |      |                    |  |      |                    |  |      |                    |  |      |                    |  |      |                    |  |      |                    |  |      |
| Personi edifici, residenziali   |  | 4320  |  |  |        |   |  |      |                                    |  |      |                                    |  |      |                              |  |      |  |  |      |                                    |  |      |                   |  |      |  |  |      |                          |  |      |                                   |  |      |                        |  |      |                           |  |      |              |  |  |  |  |      |          |  |      |                    |  |      |                    |  |      |                    |  |      |                    |  |      |                    |  |      |                    |  |      |                    |  |      |                    |  |      |                    |  |      |                    |  |      |                    |  |      |                    |  |      |                    |  |      |                    |  |      |                    |  |      |                    |  |      |                    |  |      |                    |  |      |                    |  |      |                    |  |      |                    |  |      |                    |  |      |                    |  |      |                    |  |      |                    |  |      |                    |  |      |                    |  |      |                    |  |      |                    |  |      |                    |  |      |                    |  |      |                    |  |      |                    |  |      |                    |  |      |                    |  |      |                    |  |      |                    |  |      |                    |  |      |                    |  |      |                    |  |      |                    |  |      |                    |  |      |                    |  |      |                    |  |      |                    |  |      |                    |  |      |                    |  |      |                    |  |      |                    |  |      |                    |  |      |                    |  |      |                    |  |      |                    |  |      |                    |  |      |                    |  |      |                    |  |      |                    |  |      |                    |  |      |                    |  |      |                    |  |      |                    |  |      |                    |  |      |                    |  |      |                    |  |      |                    |  |      |                    |  |      |                    |  |      |                    |  |      |                    |  |      |                    |  |      |                    |  |      |                    |  |      |                    |  |      |                    |  |      |                    |  |      |                    |  |      |                    |  |      |                    |  |      |                    |  |      |                    |  |      |                    |  |      |                    |  |      |                    |  |      |                    |  |      |                    |  |      |                    |  |      |                    |  |      |                    |  |      |                    |  |      |                    |  |      |                    |  |      |                    |  |      |                    |  |      |                    |  |      |                    |  |      |                    |  |      |                    |  |      |                    |  |      |                    |  |      |                    |  |      |                    |  |      |                    |  |      |                    |  |      |                    |  |      |                    |  |      |                    |  |      |                    |  |      |                    |  |      |                    |  |      |                    |  |      |                    |  |      |                    |  |      |                    |  |      |                    |  |      |                    |  |      |                    |  |      |                    |  |      |                    |  |      |                    |  |      |                    |  |      |                    |  |      |                    |  |      |                    |  |      |                    |  |      |                    |  |      |                    |  |      |                    |  |      |                    |  |      |                    |  |      |                    |  |      |                    |  |      |                    |  |      |                    |  |      |                    |  |      |                    |  |      |                    |  |      |                    |  |      |                    |  |      |                    |  |      |                    |  |      |                    |  |      |                    |  |      |                    |  |      |                    |  |      |                    |  |      |                    |  |      |                    |  |      |                    |  |      |                    |  |      |                    |  |      |                    |  |      |                    |  |      |                    |  |      |                    |  |      |                    |  |      |                    |  |      |                    |  |      |                    |  |      |                    |  |      |                    |  |      |                    |  |      |                    |  |      |                    |  |      |                    |  |      |                    |  |      |                    |  |      |                    |  |      |                    |  |      |                    |  |      |                    |  |      |                    |  |      |                    |  |      |                    |  |      |                    |  |      |                    |  |      |                    |  |      |                    |  |      |                    |  |      |                    |  |      |                    |  |      |                    |  |      |                    |  |      |                    |  |      |                    |  |      |                    |  |      |                    |  |      |                    |  |      |                    |  |      |                    |  |      |                    |  |      |                    |  |      |                    |  |      |                    |  |      |                    |  |      |                    |  |      |                    |  |      |                    |  |      |                    |  |      |                    |  |      |                    |  |      |                    |  |      |                    |  |      |                    |  |      |                    |  |      |                    |  |      |                    |  |      |                    |  |      |                    |  |      |                    |  |      |
| Servizi di protezione civile  |  | 4340  |  |  |        |   |  |      |                                    |  |      |                                    |  |      |                              |  |      |  |  |      |                                    |  |      |                   |  |      |  |  |      |                          |  |      |                                   |  |      |                        |  |      |                           |  |      |              |  |  |  |  |      |          |  |      |                    |  |      |                    |  |      |                    |  |      |                    |  |      |                    |  |      |                    |  |      |                    |  |      |                    |  |      |                    |  |      |                    |  |      |                    |  |      |                    |  |      |                    |  |      |                    |  |      |                    |  |      |                    |  |      |                    |  |      |                    |  |      |                    |  |      |                    |  |      |                    |  |      |                    |  |      |                    |  |      |                    |  |      |                    |  |      |                    |  |      |                    |  |      |                    |  |      |                    |  |      |                    |  |      |                    |  |      |                    |  |      |                    |  |      |                    |  |      |                    |  |      |                    |  |      |                    |  |      |                    |  |      |                    |  |      |                    |  |      |                    |  |      |                    |  |      |                    |  |      |                    |  |      |                    |  |      |                    |  |      |                    |  |      |                    |  |      |                    |  |      |                    |  |      |                    |  |      |                    |  |      |                    |  |      |                    |  |      |                    |  |      |                    |  |      |                    |  |      |                    |  |      |                    |  |      |                    |  |      |                    |  |      |                    |  |      |                    |  |      |                    |  |      |                    |  |      |                    |  |      |                    |  |      |                    |  |      |                    |  |      |                    |  |      |                    |  |      |                    |  |      |                    |  |      |                    |  |      |                    |  |      |                    |  |      |                    |  |      |                    |  |      |                    |  |      |                    |  |      |                    |  |      |                    |  |      |                    |  |      |                    |  |      |                    |  |      |                    |  |      |                    |  |      |                    |  |      |                    |  |      |                    |  |      |                    |  |      |                    |  |      |                    |  |      |                    |  |      |                    |  |      |                    |  |      |                    |  |      |                    |  |      |                    |  |      |                    |  |      |                    |  |      |                    |  |      |                    |  |      |                    |  |      |                    |  |      |                    |  |      |                    |  |      |                    |  |      |                    |  |      |                    |  |      |                    |  |      |                    |  |      |                    |  |      |                    |  |      |                    |  |      |                    |  |      |                    |  |      |                    |  |      |                    |  |      |                    |  |      |                    |  |      |                    |  |      |                    |  |      |                    |  |      |                    |  |      |                    |  |      |                    |  |      |                    |  |      |                    |  |      |                    |  |      |                    |  |      |                    |  |      |                    |  |      |                    |  |      |                    |  |      |                    |  |      |                    |  |      |                    |  |      |                    |  |      |                    |  |      |                    |  |      |                    |  |      |                    |  |      |                    |  |      |                    |  |      |                    |  |      |                    |  |      |                    |  |      |                    |  |      |                    |  |      |                    |  |      |                    |  |      |                    |  |      |                    |  |      |                    |  |      |                    |  |      |                    |  |      |                    |  |      |                    |  |      |                    |  |      |                    |  |      |                    |  |      |                    |  |      |                    |  |      |                    |  |      |                    |  |      |                    |  |      |                    |  |      |                    |  |      |                    |  |      |                    |  |      |                    |  |      |                    |  |      |                    |  |      |                    |  |      |                    |  |      |                    |  |      |                    |  |      |                    |  |      |                    |  |      |                    |  |      |                    |  |      |                    |  |      |                    |  |      |                    |  |      |                    |  |      |                    |  |      |                    |  |      |                    |  |      |                    |  |      |                    |  |      |                    |  |      |                    |  |      |                    |  |      |                    |  |      |                    |  |      |                    |  |      |                    |  |      |                    |  |      |                    |  |      |                    |  |      |                    |  |      |                    |  |      |                    |  |      |                    |  |      |                    |  |      |                    |  |      |                    |  |      |                    |  |      |
| Difesa e bricio ambulante   |  | 4390  |  |  |        |   |  |      |                                    |  |      |                                    |  |      |                              |  |      |  |  |      |                                    |  |      |                   |  |      |  |  |      |                          |  |      |                                   |  |      |                        |  |      |                           |  |      |              |  |  |  |  |      |          |  |      |                    |  |      |                    |  |      |                    |  |      |                    |  |      |                    |  |      |                    |  |      |                    |  |      |                    |  |      |                    |  |      |                    |  |      |                    |  |      |                    |  |      |                    |  |      |                    |  |      |                    |  |      |                    |  |      |                    |  |      |                    |  |      |                    |  |      |                    |  |      |                    |  |      |                    |  |      |                    |  |      |                    |  |      |                    |  |      |                    |  |      |                    |  |      |                    |  |      |                    |  |      |                    |  |      |                    |  |      |                    |  |      |                    |  |      |                    |  |      |                    |  |      |                    |  |      |                    |  |      |                    |  |      |                    |  |      |                    |  |      |                    |  |      |                    |  |      |                    |  |      |                    |  |      |                    |  |      |                    |  |      |                    |  |      |                    |  |      |                    |  |      |                    |  |      |                    |  |      |                    |  |      |                    |  |      |                    |  |      |                    |  |      |                    |  |      |                    |  |      |                    |  |      |                    |  |      |                    |  |      |                    |  |      |                    |  |      |                    |  |      |                    |  |      |                    |  |      |                    |  |      |                    |  |      |                    |  |      |                    |  |      |                    |  |      |                    |  |      |                    |  |      |                    |  |      |                    |  |      |                    |  |      |                    |  |      |                    |  |      |                    |  |      |                    |  |      |                    |  |      |                    |  |      |                    |  |      |                    |  |      |                    |  |      |                    |  |      |                    |  |      |                    |  |      |                    |  |      |                    |  |      |                    |  |      |                    |  |      |                    |  |      |                    |  |      |                    |  |      |                    |  |      |                    |  |      |                    |  |      |                    |  |      |                    |  |      |                    |  |      |                    |  |      |                    |  |      |                    |  |      |                    |  |      |                    |  |      |                    |  |      |                    |  |      |                    |  |      |                    |  |      |                    |  |      |                    |  |      |                    |  |      |                    |  |      |                    |  |      |                    |  |      |                    |  |      |                    |  |      |                    |  |      |                    |  |      |                    |  |      |                    |  |      |                    |  |      |                    |  |      |                    |  |      |                    |  |      |                    |  |      |                    |  |      |                    |  |      |                    |  |      |                    |  |      |                    |  |      |                    |  |      |                    |  |      |                    |  |      |                    |  |      |                    |  |      |                    |  |      |                    |  |      |                    |  |      |                    |  |      |                    |  |      |                    |  |      |                    |  |      |                    |  |      |                    |  |      |                    |  |      |                    |  |      |                    |  |      |                    |  |      |                    |  |      |                    |  |      |                    |  |      |                    |  |      |                    |  |      |                    |  |      |                    |  |      |                    |  |      |                    |  |      |                    |  |      |                    |  |      |                    |  |      |                    |  |      |                    |  |      |                    |  |      |                    |  |      |                    |  |      |                    |  |      |                    |  |      |                    |  |      |                    |  |      |                    |  |      |                    |  |      |                    |  |      |                    |  |      |                    |  |      |                    |  |      |                    |  |      |                    |  |      |                    |  |      |                    |  |      |                    |  |      |                    |  |      |                    |  |      |                    |  |      |                    |  |      |                    |  |      |                    |  |      |                    |  |      |                    |  |      |                    |  |      |                    |  |      |                    |  |      |                    |  |      |                    |  |      |                    |  |      |                    |  |      |                    |  |      |                    |  |      |                    |  |      |                    |  |      |                    |  |      |                    |  |      |                    |  |      |                    |  |      |                    |  |      |                    |  |      |                    |  |      |                    |  |      |                    |  |      |
| 11  | SOTTILETTORIO PUBBLICO E AMMINISTRATIVO    | <table border="1"> <thead> <tr> <th colspan="2">Lavori e servizi pubblici - Amministrativi</th> <th>624000</th> </tr> <tr> <td>Trasporti e servizi pubblici - Progettazione, costruzione, manutenzione, sviluppo (funzionamento), gestione</td> <td></td> <td>6270</td> </tr> <tr> <td>Impianti e servizi per il pubblico</td> <td></td> <td>6280</td> </tr> <tr> <td>Impianti e servizi per il pubblico</td> <td></td> <td>6290</td> </tr> </thead> <tbody> <tr> <td colspan="3">Servizi</td> </tr> <tr> <td>Servizi pubblici, manutenzione e ristrutturazioni immobili</td> <td></td> <td>6370</td> </tr> <tr> <td>Impianti e servizi per il pubblico</td> <td></td> <td>6440</td> </tr> <tr> <td>Impianti sportivi</td> <td></td> <td>6470</td> </tr> <tr> <td>Questioni amministrative, gestione distretto</td> <td></td> <td>6741</td> </tr> <tr> <td>Gestione servizi tecnici</td> <td></td> <td>6750</td> </tr> <tr> <td>Personale amministrativo, servizi</td> <td></td> <td>6760</td> </tr> <tr> <td>Manutenzione, impianti</td> <td></td> <td>6765</td> </tr> <tr> <td>Servizi e servizi tecnici</td> <td></td> <td>6790</td> </tr> <tr> <td colspan="3">Manutenzione</td> </tr> <tr> <td>Servizi relativi all'edilizia - sviluppo economico</td> <td></td> <td>6790</td> </tr> <tr> <td>Impianti</td> <td></td> <td>6791</td> </tr> <tr> <td>Impianti di lavoro</td> <td></td> <td>6792</td> </tr> <tr> <td>Impianti di lavoro</td> <td></td> <td>6793</td> </tr> <tr> <td>Impianti di lavoro</td> <td></td> <td>6794</td> </tr> <tr> <td>Impianti di lavoro</td> <td></td> <td>6795</td> </tr> <tr> <td>Impianti di lavoro</td> <td></td> <td>6796</td> </tr> <tr> <td>Impianti di lavoro</td> <td></td> <td>6797</td> </tr> <tr> <td>Impianti di lavoro</td> <td></td> <td>6798</td> </tr> <tr> <td>Impianti di lavoro</td> <td></td> <td>6799</td> </tr> <tr> <td>Impianti di lavoro</td> <td></td> <td>6800</td> </tr> <tr> <td>Impianti di lavoro</td> <td></td> <td>6801</td> </tr> <tr> <td>Impianti di lavoro</td> <td></td> <td>6802</td> </tr> <tr> <td>Impianti di lavoro</td> <td></td> <td>6803</td> </tr> <tr> <td>Impianti di lavoro</td> <td></td> <td>6804</td> </tr> <tr> <td>Impianti di lavoro</td> <td></td> <td>6805</td> </tr> <tr> <td>Impianti di lavoro</td> <td></td> <td>6806</td> </tr> <tr> <td>Impianti di lavoro</td> <td></td> <td>6807</td> </tr> <tr> <td>Impianti di lavoro</td> <td></td> <td>6808</td> </tr> <tr> <td>Impianti di lavoro</td> <td></td> <td>6809</td> </tr> <tr> <td>Impianti di lavoro</td> <td></td> <td>6810</td> </tr> <tr> <td>Impianti di lavoro</td> <td></td> <td>6811</td> </tr> <tr> <td>Impianti di lavoro</td> <td></td> <td>6812</td> </tr> <tr> <td>Impianti di lavoro</td> <td></td> <td>6813</td> </tr> <tr> <td>Impianti di lavoro</td> <td></td> <td>6814</td> </tr> <tr> <td>Impianti di lavoro</td> <td></td> <td>6815</td> </tr> <tr> <td>Impianti di lavoro</td> <td></td> <td>6816</td> </tr> <tr> <td>Impianti di lavoro</td> <td></td> <td>6817</td> </tr> <tr> <td>Impianti di lavoro</td> <td></td> <td>6818</td> </tr> <tr> <td>Impianti di lavoro</td> <td></td> <td>6819</td> </tr> <tr> <td>Impianti di lavoro</td> <td></td> <td>6820</td> </tr> <tr> <td>Impianti di lavoro</td> <td></td> <td>6821</td> </tr> <tr> <td>Impianti di lavoro</td> <td></td> <td>6822</td> </tr> <tr> <td>Impianti di lavoro</td> <td></td> <td>6823</td> </tr> <tr> <td>Impianti di lavoro</td> <td></td> <td>6824</td> </tr> <tr> <td>Impianti di lavoro</td> <td></td> <td>6825</td> </tr> <tr> <td>Impianti di lavoro</td> <td></td> <td>6826</td> </tr> <tr> <td>Impianti di lavoro</td> <td></td> <td>6827</td> </tr> <tr> <td>Impianti di lavoro</td> <td></td> <td>6828</td> </tr> <tr> <td>Impianti di lavoro</td> <td></td> <td>6829</td> </tr> <tr> <td>Impianti di lavoro</td> <td></td> <td>6830</td> </tr> <tr> <td>Impianti di lavoro</td> <td></td> <td>6831</td> </tr> <tr> <td>Impianti di lavoro</td> <td></td> <td>6832</td> </tr> <tr> <td>Impianti di lavoro</td> <td></td> <td>6833</td> </tr> <tr> <td>Impianti di lavoro</td> <td></td> <td>6834</td> </tr> <tr> <td>Impianti di lavoro</td> <td></td> <td>6835</td> </tr> <tr> <td>Impianti di lavoro</td> <td></td> <td>6836</td> </tr> <tr> <td>Impianti di lavoro</td> <td></td> <td>6837</td> </tr> <tr> <td>Impianti di lavoro</td> <td></td> <td>6838</td> </tr> <tr> <td>Impianti di lavoro</td> <td></td> <td>6839</td> </tr> <tr> <td>Impianti di lavoro</td> <td></td> <td>6840</td> </tr> <tr> <td>Impianti di lavoro</td> <td></td> <td>6841</td> </tr> <tr> <td>Impianti di lavoro</td> <td></td> <td>6842</td> </tr> <tr> <td>Impianti di lavoro</td> <td></td> <td>6843</td> </tr> <tr> <td>Impianti di lavoro</td> <td></td> <td>6844</td> </tr> <tr> <td>Impianti di lavoro</td> <td></td> <td>6845</td> </tr> <tr> <td>Impianti di lavoro</td> <td></td> <td>6846</td> </tr> <tr> <td>Impianti di lavoro</td> <td></td> <td>6847</td> </tr> <tr> <td>Impianti di lavoro</td> <td></td> <td>6848</td> </tr> <tr> <td>Impianti di lavoro</td> <td></td> <td>6849</td> </tr> <tr> <td>Impianti di lavoro</td> <td></td> <td>6850</td> </tr> <tr> <td>Impianti di lavoro</td> <td></td> <td>6851</td> </tr> <tr> <td>Impianti di lavoro</td> <td></td> <td>6852</td> </tr> <tr> <td>Impianti di lavoro</td> <td></td> <td>6853</td> </tr> <tr> <td>Impianti di lavoro</td> <td></td> <td>6854</td> </tr> <tr> <td>Impianti di lavoro</td> <td></td> <td>6855</td> </tr> <tr> <td>Impianti di lavoro</td> <td></td> <td>6856</td> </tr> <tr> <td>Impianti di lavoro</td> <td></td> <td>6857</td> </tr> <tr> <td>Impianti di lavoro</td> <td></td> <td>6858</td> </tr> <tr> <td>Impianti di lavoro</td> <td></td> <td>6859</td> </tr> <tr> <td>Impianti di lavoro</td> <td></td> <td>6860</td> </tr> <tr> <td>Impianti di lavoro</td> <td></td> <td>6861</td> </tr> <tr> <td>Impianti di lavoro</td> <td></td> <td>6862</td> </tr> <tr> <td>Impianti di lavoro</td> <td></td> <td>6863</td> </tr> <tr> <td>Impianti di lavoro</td> <td></td> <td>6864</td> </tr> <tr> <td>Impianti di lavoro</td> <td></td> <td>6865</td> </tr> <tr> <td>Impianti di lavoro</td> <td></td> <td>6866</td> </tr> <tr> <td>Impianti di lavoro</td> <td></td> <td>6867</td> </tr> <tr> <td>Impianti di lavoro</td> <td></td> <td>6868</td> </tr> <tr> <td>Impianti di lavoro</td> <td></td> <td>6869</td> </tr> <tr> <td>Impianti di lavoro</td> <td></td> <td>6870</td> </tr> <tr> <td>Impianti di lavoro</td> <td></td> <td>6871</td> </tr> <tr> <td>Impianti di lavoro</td> <td></td> <td>6872</td> </tr> <tr> <td>Impianti di lavoro</td> <td></td> <td>6873</td> </tr> <tr> <td>Impianti di lavoro</td> <td></td> <td>6874</td> </tr> <tr> <td>Impianti di lavoro</td> <td></td> <td>6875</td> </tr> <tr> <td>Impianti di lavoro</td> <td></td> <td>6876</td> </tr> <tr> <td>Impianti di lavoro</td> <td></td> <td>6877</td> </tr> <tr> <td>Impianti di lavoro</td> <td></td> <td>6878</td> </tr> <tr> <td>Impianti di lavoro</td> <td></td> <td>6879</td> </tr> <tr> <td>Impianti di lavoro</td> <td></td> <td>6880</td> </tr> <tr> <td>Impianti di lavoro</td> <td></td> <td>6881</td> </tr> <tr> <td>Impianti di lavoro</td> <td></td> <td>6882</td> </tr> <tr> <td>Impianti di lavoro</td> <td></td> <td>6883</td> </tr> <tr> <td>Impianti di lavoro</td> <td></td> <td>6884</td> </tr> <tr> <td>Impianti di lavoro</td> <td></td> <td>6885</td> </tr> <tr> <td>Impianti di lavoro</td> <td></td> <td>6886</td> </tr> <tr> <td>Impianti di lavoro</td> <td></td> <td>6887</td> </tr> <tr> <td>Impianti di lavoro</td> <td></td> <td>6888</td> </tr> <tr> <td>Impianti di lavoro</td> <td></td> <td>6889</td> </tr> <tr> <td>Impianti di lavoro</td> <td></td> <td>6890</td> </tr> <tr> <td>Impianti di lavoro</td> <td></td> <td>6891</td> </tr> <tr> <td>Impianti di lavoro</td> <td></td> <td>6892</td> </tr> <tr> <td>Impianti di lavoro</td> <td></td> <td>6893</td> </tr> <tr> <td>Impianti di lavoro</td> <td></td> <td>6894</td> </tr> <tr> <td>Impianti di lavoro</td> <td></td> <td>6895</td> </tr> <tr> <td>Impianti di lavoro</td> <td></td> <td>6896</td> </tr> <tr> <td>Impianti di lavoro</td> <td></td> <td>6897</td> </tr> <tr> <td>Impianti di lavoro</td> <td></td> <td>6898</td> </tr> <tr> <td>Impianti di lavoro</td> <td></td> <td>6899</td> </tr> <tr> <td>Impianti di lavoro</td> <td></td> <td>6900</td> </tr> <tr> <td>Impianti di lavoro</td> <td></td> <td>6901</td> </tr> <tr> <td>Impianti di lavoro</td> <td></td> <td>6902</td> </tr> <tr> <td>Impianti di lavoro</td> <td></td> <td>6903</td> </tr> <tr> <td>Impianti di lavoro</td> <td></td> <td>6904</td> </tr> <tr> <td>Impianti di lavoro</td> <td></td> <td>6905</td> </tr> <tr> <td>Impianti di lavoro</td> <td></td> <td>6906</td> </tr> <tr> <td>Impianti di lavoro</td> <td></td> <td>6907</td> </tr> <tr> <td>Impianti di lavoro</td> <td></td> <td>6908</td> </tr> <tr> <td>Impianti di lavoro</td> <td></td> <td>6909</td> </tr> <tr> <td>Impianti di lavoro</td> <td></td> <td>6910</td> </tr> <tr> <td>Impianti di lavoro</td> <td></td> <td>6911</td> </tr> <tr> <td>Impianti di lavoro</td> <td></td> <td>6912</td> </tr> <tr> <td>Impianti di lavoro</td> <td></td> <td>6913</td> </tr> <tr> <td>Impianti di lavoro</td> <td></td> <td>6914</td> </tr> <tr> <td>Impianti di lavoro</td> <td></td> <td>6915</td> </tr> <tr> <td>Impianti di lavoro</td> <td></td> <td>6916</td> </tr> <tr> <td>Impianti di lavoro</td> <td></td> <td>6917</td> </tr> <tr> <td>Impianti di lavoro</td> <td></td> <td>6918</td> </tr> <tr> <td>Impianti di lavoro</td> <td></td> <td>6919</td> </tr> <tr> <td>Impianti di lavoro</td> <td></td> <td>6920</td> </tr> <tr> <td>Impianti di lavoro</td> <td></td> <td>6921</td> </tr> <tr> <td>Impianti di lavoro</td> <td></td> <td>6922</td> </tr> <tr> <td>Impianti di lavoro</td> <td></td> <td>6923</td> </tr> <tr> <td>Impianti di lavoro</td> <td></td> <td>6924</td> </tr> <tr> <td>Impianti di lavoro</td> <td></td> <td>6925</td> </tr> <tr> <td>Impianti di lavoro</td> <td></td> <td>6926</td> </tr> <tr> <td>Impianti di lavoro</td> <td></td> <td>6927</td> </tr> <tr> <td>Impianti di lavoro</td> <td></td> <td>6928</td> </tr> <tr> <td>Impianti di lavoro</td> <td></td> <td>6929</td> </tr> <tr> <td>Impianti di lavoro</td> <td></td> <td>6930</td> </tr> <tr> <td>Impianti di lavoro</td> <td></td> <td>6931</td> </tr> <tr> <td>Impianti di lavoro</td> <td></td> <td>6932</td> </tr> <tr> <td>Impianti di lavoro</td> <td></td> <td>6933</td> </tr> <tr> <td>Impianti di lavoro</td> <td></td> <td>6934</td> </tr> <tr> <td>Impianti di lavoro</td> <td></td> <td>6935</td> </tr> <tr> <td>Impianti di lavoro</td> <td></td> <td>6936</td> </tr> <tr> <td>Impianti di lavoro</td> <td></td> <td>6937</td> </tr> <tr> <td>Impianti di lavoro</td> <td></td> <td>6938</td> </tr> <tr> <td>Impianti di lavoro</td> <td></td> <td>6939</td> </tr> <tr> <td>Impianti di lavoro</td> <td></td> <td>6940</td> </tr> <tr> <td>Impianti di lavoro</td> <td></td> <td>6941</td> </tr> <tr> <td>Impianti di lavoro</td> <td></td> <td>6942</td> </tr> <tr> <td>Impianti di lavoro</td> <td></td> <td>6943</td> </tr> <tr> <td>Impianti di lavoro</td> <td></td> <td>6944</td> </tr> <tr> <td>Impianti di lavoro</td> <td></td> <td>6945</td> </tr> <tr> <td>Impianti di lavoro</td> <td></td> <td>6946</td> </tr> <tr> <td>Impianti di lavoro</td> <td></td> <td>6947</td> </tr> <tr> <td>Impianti di lavoro</td> <td></td> <td>6948</td> </tr> <tr> <td>Impianti di lavoro</td> <td></td> <td>6949</td> </tr> <tr> <td>Impianti di lavoro</td> <td></td> <td>6950</td> </tr> <tr> <td>Impianti di lavoro</td> <td></td> <td>6951</td> </tr> <tr> <td>Impianti di lavoro</td> <td></td> <td>6952</td> </tr> <tr> <td>Impianti di lavoro</td> <td></td> <td>6953</td> </tr> <tr> <td>Impianti di lavoro</td> <td></td> <td>6954</td> </tr> <tr> <td>Impianti di lavoro</td> <td></td> <td>6955</td> </tr> <tr> <td>Impianti di lavoro</td> <td></td> <td>6956</td> </tr> <tr> <td>Impianti di lavoro</td> <td></td> <td>6957</td> </tr> <tr> <td>Impianti di lavoro</td> <td></td> <td>6958</td> </tr> <tr> <td>Impianti di lavoro</td> <td></td> <td>6959</td> </tr> <tr> <td>Impianti di lavoro</td> <td></td> <td>6960</td> </tr> <tr> <td>Impianti di lavoro</td> <td></td> <td>6961</td> </tr> <tr> <td>Impianti di lavoro</td> <td></td> <td>6962</td> </tr> <tr> <td>Impianti di lavoro</td> <td></td> <td>6963</td> </tr> <tr> <td>Impianti di lavoro</td> <td></td> <td>6964</td> </tr> <tr> <td>Impianti di lavoro</td> <td></td> <td>6965</td> </tr> <tr> <td>Impianti di lavoro</td> <td></td> <td>6966</td> </tr> <tr> <td>Impianti di lavoro</td> <td></td> <td>6967</td> </tr> <tr> <td>Impianti di lavoro</td> <td></td> <td>6968</td> </tr> <tr> <td>Impianti di lavoro</td> <td></td> <td>6969</td> </tr> <tr> <td>Impianti di lavoro</td> <td></td> <td>6970</td> </tr> <tr> <td>Impianti di lavoro</td> <td></td> <td>6971</td> </tr> <tr> <td>Impianti di lavoro</td> <td></td> <td>6972</td> </tr> <tr> <td>Impianti di lavoro</td> <td></td> <td>6973</td> </tr> <tr> <td>Impianti di lavoro</td> <td></td> <td>6974</td> </tr> <tr> <td>Impianti di lavoro</td> <td></td> <td>6975</td> </tr> <tr> <td>Impianti di lavoro</td> <td></td> <td>6976</td> </tr> <tr> <td>Impianti di lavoro</td> <td></td> <td>6977</td> </tr> <tr> <td>Impianti di lavoro</td> <td></td> <td>6978</td> </tr> <tr> <td>Impianti di lavoro</td> <td></td> <td>6979</td> </tr> <tr> <td>Impianti di lavoro</td> <td></td> <td>6980</td> </tr> <tr> <td>Impianti di lavoro</td> <td></td> <td>6981</td> </tr> <tr> <td>Impianti di lavoro</td> <td></td> <td>6982</td> </tr> <tr> <td>Impianti di lavoro</td> <td></td> <td>6983</td> </tr> <tr> <td>Impianti di lavoro</td> <td></td> <td>6984</td> </tr> <tr> <td>Impianti di lavoro</td> <td></td> <td>6985</td> </tr> <tr> <td>Impianti di lavoro</td> <td></td> <td>6986</td> </tr> <tr> <td>Impianti di lavoro</td> <td></td> <td>6987</td> </tr> <tr> <td>Impianti di lavoro</td> <td></td> <td>6988</td> </tr> <tr> <td>Impianti di lavoro</td> <td></td> <td>6989</td> </tr> <tr> <td>Impianti di lavoro</td> <td></td> <td>6990</td> </tr> <tr> <td>Impianti di lavoro</td> <td></td> <td>6991</td> </tr> <tr> <td>Impianti di lavoro</td> <td></td> <td>6992</td> </tr> <tr> <td>Impianti di lavoro</td> <td></td> <td>6993</td> </tr> <tr> <td>Impianti di lavoro</td> <td></td> <td>6994</td> </tr> <tr> <td>Impianti di lavoro</td> <td></td> <td>6995</td> </tr> <tr> <td>Impianti di lavoro</td> <td></td> <td>6996</td> </tr> <tr> <td>Impianti di lavoro</td> <td></td> <td>6997</td> </tr> <tr> <td>Impianti di lavoro</td> <td></td> <td>6998</td> </tr> <tr> <td>Impianti di lavoro</td> <td></td> <td>6999</td> </tr> <tr> <td>Impianti di lavoro</td> <td></td> <td>7000</td> </tr> </tbody> </table> | Lavori e servizi pubblici - Amministrativi |  | 624000 | Trasporti e servizi pubblici - Progettazione, costruzione, manutenzione, sviluppo (funzionamento), gestione |  | 6270 | Impianti e servizi per il pubblico |  | 6280 | Impianti e servizi per il pubblico |  | 6290 | Servizi                      |  |      | Servizi pubblici, manutenzione e ristrutturazioni immobili |  | 6370 | Impianti e servizi per il pubblico |  | 6440 | Impianti sportivi |  | 6470 | Questioni amministrative, gestione distretto |  | 6741 | Gestione servizi tecnici |  | 6750 | Personale amministrativo, servizi |  | 6760 | Manutenzione, impianti |  | 6765 | Servizi e servizi tecnici |  | 6790 | Manutenzione |  |  | Servizi relativi all'edilizia - sviluppo economico |  | 6790 | Impianti |  | 6791 | Impianti di lavoro |  | 6792 | Impianti di lavoro |  | 6793 | Impianti di lavoro |  | 6794 | Impianti di lavoro |  | 6795 | Impianti di lavoro |  | 6796 | Impianti di lavoro |  | 6797 | Impianti di lavoro |  | 6798 | Impianti di lavoro |  | 6799 | Impianti di lavoro |  | 6800 | Impianti di lavoro |  | 6801 | Impianti di lavoro |  | 6802 | Impianti di lavoro |  | 6803 | Impianti di lavoro |  | 6804 | Impianti di lavoro |  | 6805 | Impianti di lavoro |  | 6806 | Impianti di lavoro |  | 6807 | Impianti di lavoro |  | 6808 | Impianti di lavoro |  | 6809 | Impianti di lavoro |  | 6810 | Impianti di lavoro |  | 6811 | Impianti di lavoro |  | 6812 | Impianti di lavoro |  | 6813 | Impianti di lavoro |  | 6814 | Impianti di lavoro |  | 6815 | Impianti di lavoro |  | 6816 | Impianti di lavoro |  | 6817 | Impianti di lavoro |  | 6818 | Impianti di lavoro |  | 6819 | Impianti di lavoro |  | 6820 | Impianti di lavoro |  | 6821 | Impianti di lavoro |  | 6822 | Impianti di lavoro |  | 6823 | Impianti di lavoro |  | 6824 | Impianti di lavoro |  | 6825 | Impianti di lavoro |  | 6826 | Impianti di lavoro |  | 6827 | Impianti di lavoro |  | 6828 | Impianti di lavoro |  | 6829 | Impianti di lavoro |  | 6830 | Impianti di lavoro |  | 6831 | Impianti di lavoro |  | 6832 | Impianti di lavoro |  | 6833 | Impianti di lavoro |  | 6834 | Impianti di lavoro |  | 6835 | Impianti di lavoro |  | 6836 | Impianti di lavoro |  | 6837 | Impianti di lavoro |  | 6838 | Impianti di lavoro |  | 6839 | Impianti di lavoro |  | 6840 | Impianti di lavoro |  | 6841 | Impianti di lavoro |  | 6842 | Impianti di lavoro |  | 6843 | Impianti di lavoro |  | 6844 | Impianti di lavoro |  | 6845 | Impianti di lavoro |  | 6846 | Impianti di lavoro |  | 6847 | Impianti di lavoro |  | 6848 | Impianti di lavoro |  | 6849 | Impianti di lavoro |  | 6850 | Impianti di lavoro |  | 6851 | Impianti di lavoro |  | 6852 | Impianti di lavoro |  | 6853 | Impianti di lavoro |  | 6854 | Impianti di lavoro |  | 6855 | Impianti di lavoro |  | 6856 | Impianti di lavoro |  | 6857 | Impianti di lavoro |  | 6858 | Impianti di lavoro |  | 6859 | Impianti di lavoro |  | 6860 | Impianti di lavoro |  | 6861 | Impianti di lavoro |  | 6862 | Impianti di lavoro |  | 6863 | Impianti di lavoro |  | 6864 | Impianti di lavoro |  | 6865 | Impianti di lavoro |  | 6866 | Impianti di lavoro |  | 6867 | Impianti di lavoro |  | 6868 | Impianti di lavoro |  | 6869 | Impianti di lavoro |  | 6870 | Impianti di lavoro |  | 6871 | Impianti di lavoro |  | 6872 | Impianti di lavoro |  | 6873 | Impianti di lavoro |  | 6874 | Impianti di lavoro |  | 6875 | Impianti di lavoro |  | 6876 | Impianti di lavoro |  | 6877 | Impianti di lavoro |  | 6878 | Impianti di lavoro |  | 6879 | Impianti di lavoro |  | 6880 | Impianti di lavoro |  | 6881 | Impianti di lavoro |  | 6882 | Impianti di lavoro |  | 6883 | Impianti di lavoro |  | 6884 | Impianti di lavoro |  | 6885 | Impianti di lavoro |  | 6886 | Impianti di lavoro |  | 6887 | Impianti di lavoro |  | 6888 | Impianti di lavoro |  | 6889 | Impianti di lavoro |  | 6890 | Impianti di lavoro |  | 6891 | Impianti di lavoro |  | 6892 | Impianti di lavoro |  | 6893 | Impianti di lavoro |  | 6894 | Impianti di lavoro |  | 6895 | Impianti di lavoro |  | 6896 | Impianti di lavoro |  | 6897 | Impianti di lavoro |  | 6898 | Impianti di lavoro |  | 6899 | Impianti di lavoro |  | 6900 | Impianti di lavoro |  | 6901 | Impianti di lavoro |  | 6902 | Impianti di lavoro |  | 6903 | Impianti di lavoro |  | 6904 | Impianti di lavoro |  | 6905 | Impianti di lavoro |  | 6906 | Impianti di lavoro |  | 6907 | Impianti di lavoro |  | 6908 | Impianti di lavoro |  | 6909 | Impianti di lavoro |  | 6910 | Impianti di lavoro |  | 6911 | Impianti di lavoro |  | 6912 | Impianti di lavoro |  | 6913 | Impianti di lavoro |  | 6914 | Impianti di lavoro |  | 6915 | Impianti di lavoro |  | 6916 | Impianti di lavoro |  | 6917 | Impianti di lavoro |  | 6918 | Impianti di lavoro |  | 6919 | Impianti di lavoro |  | 6920 | Impianti di lavoro |  | 6921 | Impianti di lavoro |  | 6922 | Impianti di lavoro |  | 6923 | Impianti di lavoro |  | 6924 | Impianti di lavoro |  | 6925 | Impianti di lavoro |  | 6926 | Impianti di lavoro |  | 6927 | Impianti di lavoro |  | 6928 | Impianti di lavoro |  | 6929 | Impianti di lavoro |  | 6930 | Impianti di lavoro |  | 6931 | Impianti di lavoro |  | 6932 | Impianti di lavoro |  | 6933 | Impianti di lavoro |  | 6934 | Impianti di lavoro |  | 6935 | Impianti di lavoro |  | 6936 | Impianti di lavoro |  | 6937 | Impianti di lavoro |  | 6938 | Impianti di lavoro |  | 6939 | Impianti di lavoro |  | 6940 | Impianti di lavoro |  | 6941 | Impianti di lavoro |  | 6942 | Impianti di lavoro |  | 6943 | Impianti di lavoro |  | 6944 | Impianti di lavoro |  | 6945 | Impianti di lavoro |  | 6946 | Impianti di lavoro |  | 6947 | Impianti di lavoro |  | 6948 | Impianti di lavoro |  | 6949 | Impianti di lavoro |  | 6950 | Impianti di lavoro |  | 6951 | Impianti di lavoro |  | 6952 | Impianti di lavoro |  | 6953 | Impianti di lavoro |  | 6954 | Impianti di lavoro |  | 6955 | Impianti di lavoro |  | 6956 | Impianti di lavoro |  | 6957 | Impianti di lavoro |  | 6958 | Impianti di lavoro |  | 6959 | Impianti di lavoro |  | 6960 | Impianti di lavoro |  | 6961 | Impianti di lavoro |  | 6962 | Impianti di lavoro |  | 6963 | Impianti di lavoro |  | 6964 | Impianti di lavoro |  | 6965 | Impianti di lavoro |  | 6966 | Impianti di lavoro |  | 6967 | Impianti di lavoro |  | 6968 | Impianti di lavoro |  | 6969 | Impianti di lavoro |  | 6970 | Impianti di lavoro |  | 6971 | Impianti di lavoro |  | 6972 | Impianti di lavoro |  | 6973 | Impianti di lavoro |  | 6974 | Impianti di lavoro |  | 6975 | Impianti di lavoro |  | 6976 | Impianti di lavoro |  | 6977 | Impianti di lavoro |  | 6978 | Impianti di lavoro |  | 6979 | Impianti di lavoro |  | 6980 | Impianti di lavoro |  | 6981 | Impianti di lavoro |  | 6982 | Impianti di lavoro |  | 6983 | Impianti di lavoro |  | 6984 | Impianti di lavoro |  | 6985 | Impianti di lavoro |  | 6986 | Impianti di lavoro |  | 6987 | Impianti di lavoro |  | 6988 | Impianti di lavoro |  | 6989 | Impianti di lavoro |  | 6990 | Impianti di lavoro |  | 6991 | Impianti di lavoro |  | 6992 | Impianti di lavoro |  | 6993 | Impianti di lavoro |  | 6994 | Impianti di lavoro |  | 6995 | Impianti di lavoro |  | 6996 | Impianti di lavoro |  | 6997 | Impianti di lavoro |  | 6998 | Impianti di lavoro |  | 6999 | Impianti di lavoro |  | 7000 |
| Lavori e servizi pubblici - Amministrativi  |  | 624000  |  |  |        |   |  |      |                                    |  |      |                                    |  |      |                              |  |      |  |  |      |                                    |  |      |                   |  |      |  |  |      |                          |  |      |                                   |  |      |                        |  |      |                           |  |      |              |  |  |  |  |      |          |  |      |                    |  |      |                    |  |      |                    |  |      |                    |  |      |                    |  |      |                    |  |      |                    |  |      |                    |  |      |                    |  |      |                    |  |      |                    |  |      |                    |  |      |                    |  |      |                    |  |      |                    |  |      |                    |  |      |                    |  |      |                    |  |      |                    |  |      |                    |  |      |                    |  |      |                    |  |      |                    |  |      |                    |  |      |                    |  |      |                    |  |      |                    |  |      |                    |  |      |                    |  |      |                    |  |      |                    |  |      |                    |  |      |                    |  |      |                    |  |      |                    |  |      |                    |  |      |                    |  |      |                    |  |      |                    |  |      |                    |  |      |                    |  |      |                    |  |      |                    |  |      |                    |  |      |                    |  |      |                    |  |      |                    |  |      |                    |  |      |                    |  |      |                    |  |      |                    |  |      |                    |  |      |                    |  |      |                    |  |      |                    |  |      |                    |  |      |                    |  |      |                    |  |      |                    |  |      |                    |  |      |                    |  |      |                    |  |      |                    |  |      |                    |  |      |                    |  |      |                    |  |      |                    |  |      |                    |  |      |                    |  |      |                    |  |      |                    |  |      |                    |  |      |                    |  |      |                    |  |      |                    |  |      |                    |  |      |                    |  |      |                    |  |      |                    |  |      |                    |  |      |                    |  |      |                    |  |      |                    |  |      |                    |  |      |                    |  |      |                    |  |      |                    |  |      |                    |  |      |                    |  |      |                    |  |      |                    |  |      |                    |  |      |                    |  |      |                    |  |      |                    |  |      |                    |  |      |                    |  |      |                    |  |      |                    |  |      |                    |  |      |                    |  |      |                    |  |      |                    |  |      |                    |  |      |                    |  |      |                    |  |      |                    |  |      |                    |  |      |                    |  |      |                    |  |      |                    |  |      |                    |  |      |                    |  |      |                    |  |      |                    |  |      |                    |  |      |                    |  |      |                    |  |      |                    |  |      |                    |  |      |                    |  |      |                    |  |      |                    |  |      |                    |  |      |                    |  |      |                    |  |      |                    |  |      |                    |  |      |                    |  |      |                    |  |      |                    |  |      |                    |  |      |                    |  |      |                    |  |      |                    |  |      |                    |  |      |                    |  |      |                    |  |      |                    |  |      |                    |  |      |                    |  |      |                    |  |      |                    |  |      |                    |  |      |                    |  |      |                    |  |      |                    |  |      |                    |  |      |                    |  |      |                    |  |      |                    |  |      |                    |  |      |                    |  |      |                    |  |      |                    |  |      |                    |  |      |                    |  |      |                    |  |      |                    |  |      |                    |  |      |                    |  |      |                    |  |      |                    |  |      |                    |  |      |                    |  |      |                    |  |      |                    |  |      |                    |  |      |                    |  |      |                    |  |      |                    |  |      |                    |  |      |                    |  |      |                    |  |      |                    |  |      |                    |  |      |                    |  |      |                    |  |      |                    |  |      |                    |  |      |                    |  |      |                    |  |      |                    |  |      |                    |  |      |                    |  |      |                    |  |      |                    |  |      |                    |  |      |                    |  |      |                    |  |      |                    |  |      |                    |  |      |                    |  |      |                    |  |      |                    |  |      |                    |  |      |                    |  |      |                    |  |      |                    |  |      |                    |  |      |                    |  |      |                    |  |      |                    |  |      |                    |  |      |                    |  |      |                    |  |      |                    |  |      |                    |  |      |                    |  |      |
| Trasporti e servizi pubblici - Progettazione, costruzione, manutenzione, sviluppo (funzionamento), gestione |  | 6270  |  |  |        |   |  |      |                                    |  |      |                                    |  |      |                              |  |      |  |  |      |                                    |  |      |                   |  |      |  |  |      |                          |  |      |                                   |  |      |                        |  |      |                           |  |      |              |  |  |  |  |      |          |  |      |                    |  |      |                    |  |      |                    |  |      |                    |  |      |                    |  |      |                    |  |      |                    |  |      |                    |  |      |                    |  |      |                    |  |      |                    |  |      |                    |  |      |                    |  |      |                    |  |      |                    |  |      |                    |  |      |                    |  |      |                    |  |      |                    |  |      |                    |  |      |                    |  |      |                    |  |      |                    |  |      |                    |  |      |                    |  |      |                    |  |      |                    |  |      |                    |  |      |                    |  |      |                    |  |      |                    |  |      |                    |  |      |                    |  |      |                    |  |      |                    |  |      |                    |  |      |                    |  |      |                    |  |      |                    |  |      |                    |  |      |                    |  |      |                    |  |      |                    |  |      |                    |  |      |                    |  |      |                    |  |      |                    |  |      |                    |  |      |                    |  |      |                    |  |      |                    |  |      |                    |  |      |                    |  |      |                    |  |      |                    |  |      |                    |  |      |                    |  |      |                    |  |      |                    |  |      |                    |  |      |                    |  |      |                    |  |      |                    |  |      |                    |  |      |                    |  |      |                    |  |      |                    |  |      |                    |  |      |                    |  |      |                    |  |      |                    |  |      |                    |  |      |                    |  |      |                    |  |      |                    |  |      |                    |  |      |                    |  |      |                    |  |      |                    |  |      |                    |  |      |                    |  |      |                    |  |      |                    |  |      |                    |  |      |                    |  |      |                    |  |      |                    |  |      |                    |  |      |                    |  |      |                    |  |      |                    |  |      |                    |  |      |                    |  |      |                    |  |      |                    |  |      |                    |  |      |                    |  |      |                    |  |      |                    |  |      |                    |  |      |                    |  |      |                    |  |      |                    |  |      |                    |  |      |                    |  |      |                    |  |      |                    |  |      |                    |  |      |                    |  |      |                    |  |      |                    |  |      |                    |  |      |                    |  |      |                    |  |      |                    |  |      |                    |  |      |                    |  |      |                    |  |      |                    |  |      |                    |  |      |                    |  |      |                    |  |      |                    |  |      |                    |  |      |                    |  |      |                    |  |      |                    |  |      |                    |  |      |                    |  |      |                    |  |      |                    |  |      |                    |  |      |                    |  |      |                    |  |      |                    |  |      |                    |  |      |                    |  |      |                    |  |      |                    |  |      |                    |  |      |                    |  |      |                    |  |      |                    |  |      |                    |  |      |                    |  |      |                    |  |      |                    |  |      |                    |  |      |                    |  |      |                    |  |      |                    |  |      |                    |  |      |                    |  |      |                    |  |      |                    |  |      |                    |  |      |                    |  |      |                    |  |      |                    |  |      |                    |  |      |                    |  |      |                    |  |      |                    |  |      |                    |  |      |                    |  |      |                    |  |      |                    |  |      |                    |  |      |                    |  |      |                    |  |      |                    |  |      |                    |  |      |                    |  |      |                    |  |      |                    |  |      |                    |  |      |                    |  |      |                    |  |      |                    |  |      |                    |  |      |                    |  |      |                    |  |      |                    |  |      |                    |  |      |                    |  |      |                    |  |      |                    |  |      |                    |  |      |                    |  |      |                    |  |      |                    |  |      |                    |  |      |                    |  |      |                    |  |      |                    |  |      |                    |  |      |                    |  |      |                    |  |      |                    |  |      |                    |  |      |                    |  |      |                    |  |      |                    |  |      |                    |  |      |                    |  |      |                    |  |      |                    |  |      |                    |  |      |                    |  |      |
| Impianti e servizi per il pubblico  |  | 6280  |  |  |        |   |  |      |                                    |  |      |                                    |  |      |                              |  |      |  |  |      |                                    |  |      |                   |  |      |  |  |      |                          |  |      |                                   |  |      |                        |  |      |                           |  |      |              |  |  |  |  |      |          |  |      |                    |  |      |                    |  |      |                    |  |      |                    |  |      |                    |  |      |                    |  |      |                    |  |      |                    |  |      |                    |  |      |                    |  |      |                    |  |      |                    |  |      |                    |  |      |                    |  |      |                    |  |      |                    |  |      |                    |  |      |                    |  |      |                    |  |      |                    |  |      |                    |  |      |                    |  |      |                    |  |      |                    |  |      |                    |  |      |                    |  |      |                    |  |      |                    |  |      |                    |  |      |                    |  |      |                    |  |      |                    |  |      |                    |  |      |                    |  |      |                    |  |      |                    |  |      |                    |  |      |                    |  |      |                    |  |      |                    |  |      |                    |  |      |                    |  |      |                    |  |      |                    |  |      |                    |  |      |                    |  |      |                    |  |      |                    |  |      |                    |  |      |                    |  |      |                    |  |      |                    |  |      |                    |  |      |                    |  |      |                    |  |      |                    |  |      |                    |  |      |                    |  |      |                    |  |      |                    |  |      |                    |  |      |                    |  |      |                    |  |      |                    |  |      |                    |  |      |                    |  |      |                    |  |      |                    |  |      |                    |  |      |                    |  |      |                    |  |      |                    |  |      |                    |  |      |                    |  |      |                    |  |      |                    |  |      |                    |  |      |                    |  |      |                    |  |      |                    |  |      |                    |  |      |                    |  |      |                    |  |      |                    |  |      |                    |  |      |                    |  |      |                    |  |      |                    |  |      |                    |  |      |                    |  |      |                    |  |      |                    |  |      |                    |  |      |                    |  |      |                    |  |      |                    |  |      |                    |  |      |                    |  |      |                    |  |      |                    |  |      |                    |  |      |                    |  |      |                    |  |      |                    |  |      |                    |  |      |                    |  |      |                    |  |      |                    |  |      |                    |  |      |                    |  |      |                    |  |      |                    |  |      |                    |  |      |                    |  |      |                    |  |      |                    |  |      |                    |  |      |                    |  |      |                    |  |      |                    |  |      |                    |  |      |                    |  |      |                    |  |      |                    |  |      |                    |  |      |                    |  |      |                    |  |      |                    |  |      |                    |  |      |                    |  |      |                    |  |      |                    |  |      |                    |  |      |                    |  |      |                    |  |      |                    |  |      |                    |  |      |                    |  |      |                    |  |      |                    |  |      |                    |  |      |                    |  |      |                    |  |      |                    |  |      |                    |  |      |                    |  |      |                    |  |      |                    |  |      |                    |  |      |                    |  |      |                    |  |      |                    |  |      |                    |  |      |                    |  |      |                    |  |      |                    |  |      |                    |  |      |                    |  |      |                    |  |      |                    |  |      |                    |  |      |                    |  |      |                    |  |      |                    |  |      |                    |  |      |                    |  |      |                    |  |      |                    |  |      |                    |  |      |                    |  |      |                    |  |      |                    |  |      |                    |  |      |                    |  |      |                    |  |      |                    |  |      |                    |  |      |                    |  |      |                    |  |      |                    |  |      |                    |  |      |                    |  |      |                    |  |      |                    |  |      |                    |  |      |                    |  |      |                    |  |      |                    |  |      |                    |  |      |                    |  |      |                    |  |      |                    |  |      |                    |  |      |                    |  |      |                    |  |      |                    |  |      |                    |  |      |                    |  |      |                    |  |      |                    |  |      |                    |  |      |                    |  |      |                    |  |      |                    |  |      |                    |  |      |                    |  |      |                    |  |      |                    |  |      |                    |  |      |
| Impianti e servizi per il pubblico  |  | 6290  |  |  |        |   |  |      |                                    |  |      |                                    |  |      |                              |  |      |  |  |      |                                    |  |      |                   |  |      |  |  |      |                          |  |      |                                   |  |      |                        |  |      |                           |  |      |              |  |  |  |  |      |          |  |      |                    |  |      |                    |  |      |                    |  |      |                    |  |      |                    |  |      |                    |  |      |                    |  |      |                    |  |      |                    |  |      |                    |  |      |                    |  |      |                    |  |      |                    |  |      |                    |  |      |                    |  |      |                    |  |      |                    |  |      |                    |  |      |                    |  |      |                    |  |      |                    |  |      |                    |  |      |                    |  |      |                    |  |      |                    |  |      |                    |  |      |                    |  |      |                    |  |      |                    |  |      |                    |  |      |                    |  |      |                    |  |      |                    |  |      |                    |  |      |                    |  |      |                    |  |      |                    |  |      |                    |  |      |                    |  |      |                    |  |      |                    |  |      |                    |  |      |                    |  |      |                    |  |      |                    |  |      |                    |  |      |                    |  |      |                    |  |      |                    |  |      |                    |  |      |                    |  |      |                    |  |      |                    |  |      |                    |  |      |                    |  |      |                    |  |      |                    |  |      |                    |  |      |                    |  |      |                    |  |      |                    |  |      |                    |  |      |                    |  |      |                    |  |      |                    |  |      |                    |  |      |                    |  |      |                    |  |      |                    |  |      |                    |  |      |                    |  |      |                    |  |      |                    |  |      |                    |  |      |                    |  |      |                    |  |      |                    |  |      |                    |  |      |                    |  |      |                    |  |      |                    |  |      |                    |  |      |                    |  |      |                    |  |      |                    |  |      |                    |  |      |                    |  |      |                    |  |      |                    |  |      |                    |  |      |                    |  |      |                    |  |      |                    |  |      |                    |  |      |                    |  |      |                    |  |      |                    |  |      |                    |  |      |                    |  |      |                    |  |      |                    |  |      |                    |  |      |                    |  |      |                    |  |      |                    |  |      |                    |  |      |                    |  |      |                    |  |      |                    |  |      |                    |  |      |                    |  |      |                    |  |      |                    |  |      |                    |  |      |                    |  |      |                    |  |      |                    |  |      |                    |  |      |                    |  |      |                    |  |      |                    |  |      |                    |  |      |                    |  |      |                    |  |      |                    |  |      |                    |  |      |                    |  |      |                    |  |      |                    |  |      |                    |  |      |                    |  |      |                    |  |      |                    |  |      |                    |  |      |                    |  |      |                    |  |      |                    |  |      |                    |  |      |                    |  |      |                    |  |      |                    |  |      |                    |  |      |                    |  |      |                    |  |      |                    |  |      |                    |  |      |                    |  |      |                    |  |      |                    |  |      |                    |  |      |                    |  |      |                    |  |      |                    |  |      |                    |  |      |                    |  |      |                    |  |      |                    |  |      |                    |  |      |                    |  |      |                    |  |      |                    |  |      |                    |  |      |                    |  |      |                    |  |      |                    |  |      |                    |  |      |                    |  |      |                    |  |      |                    |  |      |                    |  |      |                    |  |      |                    |  |      |                    |  |      |                    |  |      |                    |  |      |                    |  |      |                    |  |      |                    |  |      |                    |  |      |                    |  |      |                    |  |      |                    |  |      |                    |  |      |                    |  |      |                    |  |      |                    |  |      |                    |  |      |                    |  |      |                    |  |      |                    |  |      |                    |  |      |                    |  |      |                    |  |      |                    |  |      |                    |  |      |                    |  |      |                    |  |      |                    |  |      |                    |  |      |                    |  |      |                    |  |      |                    |  |      |                    |  |      |                    |  |      |                    |  |      |                    |  |      |                    |  |      |                    |  |      |                    |  |      |
| Servizi   |  |   |  |  |        |   |  |      |                                    |  |      |                                    |  |      |                              |  |      |  |  |      |                                    |  |      |                   |  |      |  |  |      |                          |  |      |                                   |  |      |                        |  |      |                           |  |      |              |  |  |  |  |      |          |  |      |                    |  |      |                    |  |      |                    |  |      |                    |  |      |                    |  |      |                    |  |      |                    |  |      |                    |  |      |                    |  |      |                    |  |      |                    |  |      |                    |  |      |                    |  |      |                    |  |      |                    |  |      |                    |  |      |                    |  |      |                    |  |      |                    |  |      |                    |  |      |                    |  |      |                    |  |      |                    |  |      |                    |  |      |                    |  |      |                    |  |      |                    |  |      |                    |  |      |                    |  |      |                    |  |      |                    |  |      |                    |  |      |                    |  |      |                    |  |      |                    |  |      |                    |  |      |                    |  |      |                    |  |      |                    |  |      |                    |  |      |                    |  |      |                    |  |      |                    |  |      |                    |  |      |                    |  |      |                    |  |      |                    |  |      |                    |  |      |                    |  |      |                    |  |      |                    |  |      |                    |  |      |                    |  |      |                    |  |      |                    |  |      |                    |  |      |                    |  |      |                    |  |      |                    |  |      |                    |  |      |                    |  |      |                    |  |      |                    |  |      |                    |  |      |                    |  |      |                    |  |      |                    |  |      |                    |  |      |                    |  |      |                    |  |      |                    |  |      |                    |  |      |                    |  |      |                    |  |      |                    |  |      |                    |  |      |                    |  |      |                    |  |      |                    |  |      |                    |  |      |                    |  |      |                    |  |      |                    |  |      |                    |  |      |                    |  |      |                    |  |      |                    |  |      |                    |  |      |                    |  |      |                    |  |      |                    |  |      |                    |  |      |                    |  |      |                    |  |      |                    |  |      |                    |  |      |                    |  |      |                    |  |      |                    |  |      |                    |  |      |                    |  |      |                    |  |      |                    |  |      |                    |  |      |                    |  |      |                    |  |      |                    |  |      |                    |  |      |                    |  |      |                    |  |      |                    |  |      |                    |  |      |                    |  |      |                    |  |      |                    |  |      |                    |  |      |                    |  |      |                    |  |      |                    |  |      |                    |  |      |                    |  |      |                    |  |      |                    |  |      |                    |  |      |                    |  |      |                    |  |      |                    |  |      |                    |  |      |                    |  |      |                    |  |      |                    |  |      |                    |  |      |                    |  |      |                    |  |      |                    |  |      |                    |  |      |                    |  |      |                    |  |      |                    |  |      |                    |  |      |                    |  |      |                    |  |      |                    |  |      |                    |  |      |                    |  |      |                    |  |      |                    |  |      |                    |  |      |                    |  |      |                    |  |      |                    |  |      |                    |  |      |                    |  |      |                    |  |      |                    |  |      |                    |  |      |                    |  |      |                    |  |      |                    |  |      |                    |  |      |                    |  |      |                    |  |      |                    |  |      |                    |  |      |                    |  |      |                    |  |      |                    |  |      |                    |  |      |                    |  |      |                    |  |      |                    |  |      |                    |  |      |                    |  |      |                    |  |      |                    |  |      |                    |  |      |                    |  |      |                    |  |      |                    |  |      |                    |  |      |                    |  |      |                    |  |      |                    |  |      |                    |  |      |                    |  |      |                    |  |      |                    |  |      |                    |  |      |                    |  |      |                    |  |      |                    |  |      |                    |  |      |                    |  |      |                    |  |      |                    |  |      |                    |  |      |                    |  |      |                    |  |      |                    |  |      |                    |  |      |                    |  |      |                    |  |      |                    |  |      |                    |  |      |                    |  |      |                    |  |      |                    |  |      |                    |  |      |                    |  |      |
| Servizi pubblici, manutenzione e ristrutturazioni immobili  |  | 6370  |  |  |        |   |  |      |                                    |  |      |                                    |  |      |                              |  |      |  |  |      |                                    |  |      |                   |  |      |  |  |      |                          |  |      |                                   |  |      |                        |  |      |                           |  |      |              |  |  |  |  |      |          |  |      |                    |  |      |                    |  |      |                    |  |      |                    |  |      |                    |  |      |                    |  |      |                    |  |      |                    |  |      |                    |  |      |                    |  |      |                    |  |      |                    |  |      |                    |  |      |                    |  |      |                    |  |      |                    |  |      |                    |  |      |                    |  |      |                    |  |      |                    |  |      |                    |  |      |                    |  |      |                    |  |      |                    |  |      |                    |  |      |                    |  |      |                    |  |      |                    |  |      |                    |  |      |                    |  |      |                    |  |      |                    |  |      |                    |  |      |                    |  |      |                    |  |      |                    |  |      |                    |  |      |                    |  |      |                    |  |      |                    |  |      |                    |  |      |                    |  |      |                    |  |      |                    |  |      |                    |  |      |                    |  |      |                    |  |      |                    |  |      |                    |  |      |                    |  |      |                    |  |      |                    |  |      |                    |  |      |                    |  |      |                    |  |      |                    |  |      |                    |  |      |                    |  |      |                    |  |      |                    |  |      |                    |  |      |                    |  |      |                    |  |      |                    |  |      |                    |  |      |                    |  |      |                    |  |      |                    |  |      |                    |  |      |                    |  |      |                    |  |      |                    |  |      |                    |  |      |                    |  |      |                    |  |      |                    |  |      |                    |  |      |                    |  |      |                    |  |      |                    |  |      |                    |  |      |                    |  |      |                    |  |      |                    |  |      |                    |  |      |                    |  |      |                    |  |      |                    |  |      |                    |  |      |                    |  |      |                    |  |      |                    |  |      |                    |  |      |                    |  |      |                    |  |      |                    |  |      |                    |  |      |                    |  |      |                    |  |      |                    |  |      |                    |  |      |                    |  |      |                    |  |      |                    |  |      |                    |  |      |                    |  |      |                    |  |      |                    |  |      |                    |  |      |                    |  |      |                    |  |      |                    |  |      |                    |  |      |                    |  |      |                    |  |      |                    |  |      |                    |  |      |                    |  |      |                    |  |      |                    |  |      |                    |  |      |                    |  |      |                    |  |      |                    |  |      |                    |  |      |                    |  |      |                    |  |      |                    |  |      |                    |  |      |                    |  |      |                    |  |      |                    |  |      |                    |  |      |                    |  |      |                    |  |      |                    |  |      |                    |  |      |                    |  |      |                    |  |      |                    |  |      |                    |  |      |                    |  |      |                    |  |      |                    |  |      |                    |  |      |                    |  |      |                    |  |      |                    |  |      |                    |  |      |                    |  |      |                    |  |      |                    |  |      |                    |  |      |                    |  |      |                    |  |      |                    |  |      |                    |  |      |                    |  |      |                    |  |      |                    |  |      |                    |  |      |                    |  |      |                    |  |      |                    |  |      |                    |  |      |                    |  |      |                    |  |      |                    |  |      |                    |  |      |                    |  |      |                    |  |      |                    |  |      |                    |  |      |                    |  |      |                    |  |      |                    |  |      |                    |  |      |                    |  |      |                    |  |      |                    |  |      |                    |  |      |                    |  |      |                    |  |      |                    |  |      |                    |  |      |                    |  |      |                    |  |      |                    |  |      |                    |  |      |                    |  |      |                    |  |      |                    |  |      |                    |  |      |                    |  |      |                    |  |      |                    |  |      |                    |  |      |                    |  |      |                    |  |      |                    |  |      |                    |  |      |                    |  |      |                    |  |      |                    |  |      |                    |  |      |                    |  |      |                    |  |      |                    |  |      |                    |  |      |
| Impianti e servizi per il pubblico  |  | 6440  |  |  |        |   |  |      |                                    |  |      |                                    |  |      |                              |  |      |  |  |      |                                    |  |      |                   |  |      |  |  |      |                          |  |      |                                   |  |      |                        |  |      |                           |  |      |              |  |  |  |  |      |          |  |      |                    |  |      |                    |  |      |                    |  |      |                    |  |      |                    |  |      |                    |  |      |                    |  |      |                    |  |      |                    |  |      |                    |  |      |                    |  |      |                    |  |      |                    |  |      |                    |  |      |                    |  |      |                    |  |      |                    |  |      |                    |  |      |                    |  |      |                    |  |      |                    |  |      |                    |  |      |                    |  |      |                    |  |      |                    |  |      |                    |  |      |                    |  |      |                    |  |      |                    |  |      |                    |  |      |                    |  |      |                    |  |      |                    |  |      |                    |  |      |                    |  |      |                    |  |      |                    |  |      |                    |  |      |                    |  |      |                    |  |      |                    |  |      |                    |  |      |                    |  |      |                    |  |      |                    |  |      |                    |  |      |                    |  |      |                    |  |      |                    |  |      |                    |  |      |                    |  |      |                    |  |      |                    |  |      |                    |  |      |                    |  |      |                    |  |      |                    |  |      |                    |  |      |                    |  |      |                    |  |      |                    |  |      |                    |  |      |                    |  |      |                    |  |      |                    |  |      |                    |  |      |                    |  |      |                    |  |      |                    |  |      |                    |  |      |                    |  |      |                    |  |      |                    |  |      |                    |  |      |                    |  |      |                    |  |      |                    |  |      |                    |  |      |                    |  |      |                    |  |      |                    |  |      |                    |  |      |                    |  |      |                    |  |      |                    |  |      |                    |  |      |                    |  |      |                    |  |      |                    |  |      |                    |  |      |                    |  |      |                    |  |      |                    |  |      |                    |  |      |                    |  |      |                    |  |      |                    |  |      |                    |  |      |                    |  |      |                    |  |      |                    |  |      |                    |  |      |                    |  |      |                    |  |      |                    |  |      |                    |  |      |                    |  |      |                    |  |      |                    |  |      |                    |  |      |                    |  |      |                    |  |      |                    |  |      |                    |  |      |                    |  |      |                    |  |      |                    |  |      |                    |  |      |                    |  |      |                    |  |      |                    |  |      |                    |  |      |                    |  |      |                    |  |      |                    |  |      |                    |  |      |                    |  |      |                    |  |      |                    |  |      |                    |  |      |                    |  |      |                    |  |      |                    |  |      |                    |  |      |                    |  |      |                    |  |      |                    |  |      |                    |  |      |                    |  |      |                    |  |      |                    |  |      |                    |  |      |                    |  |      |                    |  |      |                    |  |      |                    |  |      |                    |  |      |                    |  |      |                    |  |      |                    |  |      |                    |  |      |                    |  |      |                    |  |      |                    |  |      |                    |  |      |                    |  |      |                    |  |      |                    |  |      |                    |  |      |                    |  |      |                    |  |      |                    |  |      |                    |  |      |                    |  |      |                    |  |      |                    |  |      |                    |  |      |                    |  |      |                    |  |      |                    |  |      |                    |  |      |                    |  |      |                    |  |      |                    |  |      |                    |  |      |                    |  |      |                    |  |      |                    |  |      |                    |  |      |                    |  |      |                    |  |      |                    |  |      |                    |  |      |                    |  |      |                    |  |      |                    |  |      |                    |  |      |                    |  |      |                    |  |      |                    |  |      |                    |  |      |                    |  |      |                    |  |      |                    |  |      |                    |  |      |                    |  |      |                    |  |      |                    |  |      |                    |  |      |                    |  |      |                    |  |      |                    |  |      |                    |  |      |                    |  |      |                    |  |      |                    |  |      |                    |  |      |                    |  |      |                    |  |      |
| Impianti sportivi   |  | 6470  |  |  |        |   |  |      |                                    |  |      |                                    |  |      |                              |  |      |  |  |      |                                    |  |      |                   |  |      |  |  |      |                          |  |      |                                   |  |      |                        |  |      |                           |  |      |              |  |  |  |  |      |          |  |      |                    |  |      |                    |  |      |                    |  |      |                    |  |      |                    |  |      |                    |  |      |                    |  |      |                    |  |      |                    |  |      |                    |  |      |                    |  |      |                    |  |      |                    |  |      |                    |  |      |                    |  |      |                    |  |      |                    |  |      |                    |  |      |                    |  |      |                    |  |      |                    |  |      |                    |  |      |                    |  |      |                    |  |      |                    |  |      |                    |  |      |                    |  |      |                    |  |      |                    |  |      |                    |  |      |                    |  |      |                    |  |      |                    |  |      |                    |  |      |                    |  |      |                    |  |      |                    |  |      |                    |  |      |                    |  |      |                    |  |      |                    |  |      |                    |  |      |                    |  |      |                    |  |      |                    |  |      |                    |  |      |                    |  |      |                    |  |      |                    |  |      |                    |  |      |                    |  |      |                    |  |      |                    |  |      |                    |  |      |                    |  |      |                    |  |      |                    |  |      |                    |  |      |                    |  |      |                    |  |      |                    |  |      |                    |  |      |                    |  |      |                    |  |      |                    |  |      |                    |  |      |                    |  |      |                    |  |      |                    |  |      |                    |  |      |                    |  |      |                    |  |      |                    |  |      |                    |  |      |                    |  |      |                    |  |      |                    |  |      |                    |  |      |                    |  |      |                    |  |      |                    |  |      |                    |  |      |                    |  |      |                    |  |      |                    |  |      |                    |  |      |                    |  |      |                    |  |      |                    |  |      |                    |  |      |                    |  |      |                    |  |      |                    |  |      |                    |  |      |                    |  |      |                    |  |      |                    |  |      |                    |  |      |                    |  |      |                    |  |      |                    |  |      |                    |  |      |                    |  |      |                    |  |      |                    |  |      |                    |  |      |                    |  |      |                    |  |      |                    |  |      |                    |  |      |                    |  |      |                    |  |      |                    |  |      |                    |  |      |                    |  |      |                    |  |      |                    |  |      |                    |  |      |                    |  |      |                    |  |      |                    |  |      |                    |  |      |                    |  |      |                    |  |      |                    |  |      |                    |  |      |                    |  |      |                    |  |      |                    |  |      |                    |  |      |                    |  |      |                    |  |      |                    |  |      |                    |  |      |                    |  |      |                    |  |      |                    |  |      |                    |  |      |                    |  |      |                    |  |      |                    |  |      |                    |  |      |                    |  |      |                    |  |      |                    |  |      |                    |  |      |                    |  |      |                    |  |      |                    |  |      |                    |  |      |                    |  |      |                    |  |      |                    |  |      |                    |  |      |                    |  |      |                    |  |      |                    |  |      |                    |  |      |                    |  |      |                    |  |      |                    |  |      |                    |  |      |                    |  |      |                    |  |      |                    |  |      |                    |  |      |                    |  |      |                    |  |      |                    |  |      |                    |  |      |                    |  |      |                    |  |      |                    |  |      |                    |  |      |                    |  |      |                    |  |      |                    |  |      |                    |  |      |                    |  |      |                    |  |      |                    |  |      |                    |  |      |                    |  |      |                    |  |      |                    |  |      |                    |  |      |                    |  |      |                    |  |      |                    |  |      |                    |  |      |                    |  |      |                    |  |      |                    |  |      |                    |  |      |                    |  |      |                    |  |      |                    |  |      |                    |  |      |                    |  |      |                    |  |      |                    |  |      |                    |  |      |                    |  |      |                    |  |      |                    |  |      |                    |  |      |                    |  |      |                    |  |      |                    |  |      |
| Questioni amministrative, gestione distretto  |  | 6741  |  |  |        |   |  |      |                                    |  |      |                                    |  |      |                              |  |      |  |  |      |                                    |  |      |                   |  |      |  |  |      |                          |  |      |                                   |  |      |                        |  |      |                           |  |      |              |  |  |  |  |      |          |  |      |                    |  |      |                    |  |      |                    |  |      |                    |  |      |                    |  |      |                    |  |      |                    |  |      |                    |  |      |                    |  |      |                    |  |      |                    |  |      |                    |  |      |                    |  |      |                    |  |      |                    |  |      |                    |  |      |                    |  |      |                    |  |      |                    |  |      |                    |  |      |                    |  |      |                    |  |      |                    |  |      |                    |  |      |                    |  |      |                    |  |      |                    |  |      |                    |  |      |                    |  |      |                    |  |      |                    |  |      |                    |  |      |                    |  |      |                    |  |      |                    |  |      |                    |  |      |                    |  |      |                    |  |      |                    |  |      |                    |  |      |                    |  |      |                    |  |      |                    |  |      |                    |  |      |                    |  |      |                    |  |      |                    |  |      |                    |  |      |                    |  |      |                    |  |      |                    |  |      |                    |  |      |                    |  |      |                    |  |      |                    |  |      |                    |  |      |                    |  |      |                    |  |      |                    |  |      |                    |  |      |                    |  |      |                    |  |      |                    |  |      |                    |  |      |                    |  |      |                    |  |      |                    |  |      |                    |  |      |                    |  |      |                    |  |      |                    |  |      |                    |  |      |                    |  |      |                    |  |      |                    |  |      |                    |  |      |                    |  |      |                    |  |      |                    |  |      |                    |  |      |                    |  |      |                    |  |      |                    |  |      |                    |  |      |                    |  |      |                    |  |      |                    |  |      |                    |  |      |                    |  |      |                    |  |      |                    |  |      |                    |  |      |                    |  |      |                    |  |      |                    |  |      |                    |  |      |                    |  |      |                    |  |      |                    |  |      |                    |  |      |                    |  |      |                    |  |      |                    |  |      |                    |  |      |                    |  |      |                    |  |      |                    |  |      |                    |  |      |                    |  |      |                    |  |      |                    |  |      |                    |  |      |                    |  |      |                    |  |      |                    |  |      |                    |  |      |                    |  |      |                    |  |      |                    |  |      |                    |  |      |                    |  |      |                    |  |      |                    |  |      |                    |  |      |                    |  |      |                    |  |      |                    |  |      |                    |  |      |                    |  |      |                    |  |      |                    |  |      |                    |  |      |                    |  |      |                    |  |      |                    |  |      |                    |  |      |                    |  |      |                    |  |      |                    |  |      |                    |  |      |                    |  |      |                    |  |      |                    |  |      |                    |  |      |                    |  |      |                    |  |      |                    |  |      |                    |  |      |                    |  |      |                    |  |      |                    |  |      |                    |  |      |                    |  |      |                    |  |      |                    |  |      |                    |  |      |                    |  |      |                    |  |      |                    |  |      |                    |  |      |                    |  |      |                    |  |      |                    |  |      |                    |  |      |                    |  |      |                    |  |      |                    |  |      |                    |  |      |                    |  |      |                    |  |      |                    |  |      |                    |  |      |                    |  |      |                    |  |      |                    |  |      |                    |  |      |                    |  |      |                    |  |      |                    |  |      |                    |  |      |                    |  |      |                    |  |      |                    |  |      |                    |  |      |                    |  |      |                    |  |      |                    |  |      |                    |  |      |                    |  |      |                    |  |      |                    |  |      |                    |  |      |                    |  |      |                    |  |      |                    |  |      |                    |  |      |                    |  |      |                    |  |      |                    |  |      |                    |  |      |                    |  |      |                    |  |      |                    |  |      |                    |  |      |                    |  |      |                    |  |      |                    |  |      |                    |  |      |                    |  |      |
| Gestione servizi tecnici  |  | 6750  |  |  |        |   |  |      |                                    |  |      |                                    |  |      |                              |  |      |  |  |      |                                    |  |      |                   |  |      |  |  |      |                          |  |      |                                   |  |      |                        |  |      |                           |  |      |              |  |  |  |  |      |          |  |      |                    |  |      |                    |  |      |                    |  |      |                    |  |      |                    |  |      |                    |  |      |                    |  |      |                    |  |      |                    |  |      |                    |  |      |                    |  |      |                    |  |      |                    |  |      |                    |  |      |                    |  |      |                    |  |      |                    |  |      |                    |  |      |                    |  |      |                    |  |      |                    |  |      |                    |  |      |                    |  |      |                    |  |      |                    |  |      |                    |  |      |                    |  |      |                    |  |      |                    |  |      |                    |  |      |                    |  |      |                    |  |      |                    |  |      |                    |  |      |                    |  |      |                    |  |      |                    |  |      |                    |  |      |                    |  |      |                    |  |      |                    |  |      |                    |  |      |                    |  |      |                    |  |      |                    |  |      |                    |  |      |                    |  |      |                    |  |      |                    |  |      |                    |  |      |                    |  |      |                    |  |      |                    |  |      |                    |  |      |                    |  |      |                    |  |      |                    |  |      |                    |  |      |                    |  |      |                    |  |      |                    |  |      |                    |  |      |                    |  |      |                    |  |      |                    |  |      |                    |  |      |                    |  |      |                    |  |      |                    |  |      |                    |  |      |                    |  |      |                    |  |      |                    |  |      |                    |  |      |                    |  |      |                    |  |      |                    |  |      |                    |  |      |                    |  |      |                    |  |      |                    |  |      |                    |  |      |                    |  |      |                    |  |      |                    |  |      |                    |  |      |                    |  |      |                    |  |      |                    |  |      |                    |  |      |                    |  |      |                    |  |      |                    |  |      |                    |  |      |                    |  |      |                    |  |      |                    |  |      |                    |  |      |                    |  |      |                    |  |      |                    |  |      |                    |  |      |                    |  |      |                    |  |      |                    |  |      |                    |  |      |                    |  |      |                    |  |      |                    |  |      |                    |  |      |                    |  |      |                    |  |      |                    |  |      |                    |  |      |                    |  |      |                    |  |      |                    |  |      |                    |  |      |                    |  |      |                    |  |      |                    |  |      |                    |  |      |                    |  |      |                    |  |      |                    |  |      |                    |  |      |                    |  |      |                    |  |      |                    |  |      |                    |  |      |                    |  |      |                    |  |      |                    |  |      |                    |  |      |                    |  |      |                    |  |      |                    |  |      |                    |  |      |                    |  |      |                    |  |      |                    |  |      |                    |  |      |                    |  |      |                    |  |      |                    |  |      |                    |  |      |                    |  |      |                    |  |      |                    |  |      |                    |  |      |                    |  |      |                    |  |      |                    |  |      |                    |  |      |                    |  |      |                    |  |      |                    |  |      |                    |  |      |                    |  |      |                    |  |      |                    |  |      |                    |  |      |                    |  |      |                    |  |      |                    |  |      |                    |  |      |                    |  |      |                    |  |      |                    |  |      |                    |  |      |                    |  |      |                    |  |      |                    |  |      |                    |  |      |                    |  |      |                    |  |      |                    |  |      |                    |  |      |                    |  |      |                    |  |      |                    |  |      |                    |  |      |                    |  |      |                    |  |      |                    |  |      |                    |  |      |                    |  |      |                    |  |      |                    |  |      |                    |  |      |                    |  |      |                    |  |      |                    |  |      |                    |  |      |                    |  |      |                    |  |      |                    |  |      |                    |  |      |                    |  |      |                    |  |      |                    |  |      |                    |  |      |                    |  |      |                    |  |      |                    |  |      |                    |  |      |                    |  |      |                    |  |      |                    |  |      |
| Personale amministrativo, servizi   |  | 6760  |  |  |        |   |  |      |                                    |  |      |                                    |  |      |                              |  |      |  |  |      |                                    |  |      |                   |  |      |  |  |      |                          |  |      |                                   |  |      |                        |  |      |                           |  |      |              |  |  |  |  |      |          |  |      |                    |  |      |                    |  |      |                    |  |      |                    |  |      |                    |  |      |                    |  |      |                    |  |      |                    |  |      |                    |  |      |                    |  |      |                    |  |      |                    |  |      |                    |  |      |                    |  |      |                    |  |      |                    |  |      |                    |  |      |                    |  |      |                    |  |      |                    |  |      |                    |  |      |                    |  |      |                    |  |      |                    |  |      |                    |  |      |                    |  |      |                    |  |      |                    |  |      |                    |  |      |                    |  |      |                    |  |      |                    |  |      |                    |  |      |                    |  |      |                    |  |      |                    |  |      |                    |  |      |                    |  |      |                    |  |      |                    |  |      |                    |  |      |                    |  |      |                    |  |      |                    |  |      |                    |  |      |                    |  |      |                    |  |      |                    |  |      |                    |  |      |                    |  |      |                    |  |      |                    |  |      |                    |  |      |                    |  |      |                    |  |      |                    |  |      |                    |  |      |                    |  |      |                    |  |      |                    |  |      |                    |  |      |                    |  |      |                    |  |      |                    |  |      |                    |  |      |                    |  |      |                    |  |      |                    |  |      |                    |  |      |                    |  |      |                    |  |      |                    |  |      |                    |  |      |                    |  |      |                    |  |      |                    |  |      |                    |  |      |                    |  |      |                    |  |      |                    |  |      |                    |  |      |                    |  |      |                    |  |      |                    |  |      |                    |  |      |                    |  |      |                    |  |      |                    |  |      |                    |  |      |                    |  |      |                    |  |      |                    |  |      |                    |  |      |                    |  |      |                    |  |      |                    |  |      |                    |  |      |                    |  |      |                    |  |      |                    |  |      |                    |  |      |                    |  |      |                    |  |      |                    |  |      |                    |  |      |                    |  |      |                    |  |      |                    |  |      |                    |  |      |                    |  |      |                    |  |      |                    |  |      |                    |  |      |                    |  |      |                    |  |      |                    |  |      |                    |  |      |                    |  |      |                    |  |      |                    |  |      |                    |  |      |                    |  |      |                    |  |      |                    |  |      |                    |  |      |                    |  |      |                    |  |      |                    |  |      |                    |  |      |                    |  |      |                    |  |      |                    |  |      |                    |  |      |                    |  |      |                    |  |      |                    |  |      |                    |  |      |                    |  |      |                    |  |      |                    |  |      |                    |  |      |                    |  |      |                    |  |      |                    |  |      |                    |  |      |                    |  |      |                    |  |      |                    |  |      |                    |  |      |                    |  |      |                    |  |      |                    |  |      |                    |  |      |                    |  |      |                    |  |      |                    |  |      |                    |  |      |                    |  |      |                    |  |      |                    |  |      |                    |  |      |                    |  |      |                    |  |      |                    |  |      |                    |  |      |                    |  |      |                    |  |      |                    |  |      |                    |  |      |                    |  |      |                    |  |      |                    |  |      |                    |  |      |                    |  |      |                    |  |      |                    |  |      |                    |  |      |                    |  |      |                    |  |      |                    |  |      |                    |  |      |                    |  |      |                    |  |      |                    |  |      |                    |  |      |                    |  |      |                    |  |      |                    |  |      |                    |  |      |                    |  |      |                    |  |      |                    |  |      |                    |  |      |                    |  |      |                    |  |      |                    |  |      |                    |  |      |                    |  |      |                    |  |      |                    |  |      |                    |  |      |                    |  |      |                    |  |      |                    |  |      |                    |  |      |                    |  |      |                    |  |      |                    |  |      |                    |  |      |
| Manutenzione, impianti  |  | 6765  |  |  |        |   |  |      |                                    |  |      |                                    |  |      |                              |  |      |  |  |      |                                    |  |      |                   |  |      |  |  |      |                          |  |      |                                   |  |      |                        |  |      |                           |  |      |              |  |  |  |  |      |          |  |      |                    |  |      |                    |  |      |                    |  |      |                    |  |      |                    |  |      |                    |  |      |                    |  |      |                    |  |      |                    |  |      |                    |  |      |                    |  |      |                    |  |      |                    |  |      |                    |  |      |                    |  |      |                    |  |      |                    |  |      |                    |  |      |                    |  |      |                    |  |      |                    |  |      |                    |  |      |                    |  |      |                    |  |      |                    |  |      |                    |  |      |                    |  |      |                    |  |      |                    |  |      |                    |  |      |                    |  |      |                    |  |      |                    |  |      |                    |  |      |                    |  |      |                    |  |      |                    |  |      |                    |  |      |                    |  |      |                    |  |      |                    |  |      |                    |  |      |                    |  |      |                    |  |      |                    |  |      |                    |  |      |                    |  |      |                    |  |      |                    |  |      |                    |  |      |                    |  |      |                    |  |      |                    |  |      |                    |  |      |                    |  |      |                    |  |      |                    |  |      |                    |  |      |                    |  |      |                    |  |      |                    |  |      |                    |  |      |                    |  |      |                    |  |      |                    |  |      |                    |  |      |                    |  |      |                    |  |      |                    |  |      |                    |  |      |                    |  |      |                    |  |      |                    |  |      |                    |  |      |                    |  |      |                    |  |      |                    |  |      |                    |  |      |                    |  |      |                    |  |      |                    |  |      |                    |  |      |                    |  |      |                    |  |      |                    |  |      |                    |  |      |                    |  |      |                    |  |      |                    |  |      |                    |  |      |                    |  |      |                    |  |      |                    |  |      |                    |  |      |                    |  |      |                    |  |      |                    |  |      |                    |  |      |                    |  |      |                    |  |      |                    |  |      |                    |  |      |                    |  |      |                    |  |      |                    |  |      |                    |  |      |                    |  |      |                    |  |      |                    |  |      |                    |  |      |                    |  |      |                    |  |      |                    |  |      |                    |  |      |                    |  |      |                    |  |      |                    |  |      |                    |  |      |                    |  |      |                    |  |      |                    |  |      |                    |  |      |                    |  |      |                    |  |      |                    |  |      |                    |  |      |                    |  |      |                    |  |      |                    |  |      |                    |  |      |                    |  |      |                    |  |      |                    |  |      |                    |  |      |                    |  |      |                    |  |      |                    |  |      |                    |  |      |                    |  |      |                    |  |      |                    |  |      |                    |  |      |                    |  |      |                    |  |      |                    |  |      |                    |  |      |                    |  |      |                    |  |      |                    |  |      |                    |  |      |                    |  |      |                    |  |      |                    |  |      |                    |  |      |                    |  |      |                    |  |      |                    |  |      |                    |  |      |                    |  |      |                    |  |      |                    |  |      |                    |  |      |                    |  |      |                    |  |      |                    |  |      |                    |  |      |                    |  |      |                    |  |      |                    |  |      |                    |  |      |                    |  |      |                    |  |      |                    |  |      |                    |  |      |                    |  |      |                    |  |      |                    |  |      |                    |  |      |                    |  |      |                    |  |      |                    |  |      |                    |  |      |                    |  |      |                    |  |      |                    |  |      |                    |  |      |                    |  |      |                    |  |      |                    |  |      |                    |  |      |                    |  |      |                    |  |      |                    |  |      |                    |  |      |                    |  |      |                    |  |      |                    |  |      |                    |  |      |                    |  |      |                    |  |      |                    |  |      |                    |  |      |                    |  |      |                    |  |      |                    |  |      |                    |  |      |                    |  |      |                    |  |      |                    |  |      |
| Servizi e servizi tecnici   |  | 6790  |  |  |        |   |  |      |                                    |  |      |                                    |  |      |                              |  |      |  |  |      |                                    |  |      |                   |  |      |  |  |      |                          |  |      |                                   |  |      |                        |  |      |                           |  |      |              |  |  |  |  |      |          |  |      |                    |  |      |                    |  |      |                    |  |      |                    |  |      |                    |  |      |                    |  |      |                    |  |      |                    |  |      |                    |  |      |                    |  |      |                    |  |      |                    |  |      |                    |  |      |                    |  |      |                    |  |      |                    |  |      |                    |  |      |                    |  |      |                    |  |      |                    |  |      |                    |  |      |                    |  |      |                    |  |      |                    |  |      |                    |  |      |                    |  |      |                    |  |      |                    |  |      |                    |  |      |                    |  |      |                    |  |      |                    |  |      |                    |  |      |                    |  |      |                    |  |      |                    |  |      |                    |  |      |                    |  |      |                    |  |      |                    |  |      |                    |  |      |                    |  |      |                    |  |      |                    |  |      |                    |  |      |                    |  |      |                    |  |      |                    |  |      |                    |  |      |                    |  |      |                    |  |      |                    |  |      |                    |  |      |                    |  |      |                    |  |      |                    |  |      |                    |  |      |                    |  |      |                    |  |      |                    |  |      |                    |  |      |                    |  |      |                    |  |      |                    |  |      |                    |  |      |                    |  |      |                    |  |      |                    |  |      |                    |  |      |                    |  |      |                    |  |      |                    |  |      |                    |  |      |                    |  |      |                    |  |      |                    |  |      |                    |  |      |                    |  |      |                    |  |      |                    |  |      |                    |  |      |                    |  |      |                    |  |      |                    |  |      |                    |  |      |                    |  |      |                    |  |      |                    |  |      |                    |  |      |                    |  |      |                    |  |      |                    |  |      |                    |  |      |                    |  |      |                    |  |      |                    |  |      |                    |  |      |                    |  |      |                    |  |      |                    |  |      |                    |  |      |                    |  |      |                    |  |      |                    |  |      |                    |  |      |                    |  |      |                    |  |      |                    |  |      |                    |  |      |                    |  |      |                    |  |      |                    |  |      |                    |  |      |                    |  |      |                    |  |      |                    |  |      |                    |  |      |                    |  |      |                    |  |      |                    |  |      |                    |  |      |                    |  |      |                    |  |      |                    |  |      |                    |  |      |                    |  |      |                    |  |      |                    |  |      |                    |  |      |                    |  |      |                    |  |      |                    |  |      |                    |  |      |                    |  |      |                    |  |      |                    |  |      |                    |  |      |                    |  |      |                    |  |      |                    |  |      |                    |  |      |                    |  |      |                    |  |      |                    |  |      |                    |  |      |                    |  |      |                    |  |      |                    |  |      |                    |  |      |                    |  |      |                    |  |      |                    |  |      |                    |  |      |                    |  |      |                    |  |      |                    |  |      |                    |  |      |                    |  |      |                    |  |      |                    |  |      |                    |  |      |                    |  |      |                    |  |      |                    |  |      |                    |  |      |                    |  |      |                    |  |      |                    |  |      |                    |  |      |                    |  |      |                    |  |      |                    |  |      |                    |  |      |                    |  |      |                    |  |      |                    |  |      |                    |  |      |                    |  |      |                    |  |      |                    |  |      |                    |  |      |                    |  |      |                    |  |      |                    |  |      |                    |  |      |                    |  |      |                    |  |      |                    |  |      |                    |  |      |                    |  |      |                    |  |      |                    |  |      |                    |  |      |                    |  |      |                    |  |      |                    |  |      |                    |  |      |                    |  |      |                    |  |      |                    |  |      |                    |  |      |                    |  |      |                    |  |      |                    |  |      |                    |  |      |                    |  |      |                    |  |      |                    |  |      |                    |  |      |
| Manutenzione  |  |   |  |  |        |   |  |      |                                    |  |      |                                    |  |      |                              |  |      |  |  |      |                                    |  |      |                   |  |      |  |  |      |                          |  |      |                                   |  |      |                        |  |      |                           |  |      |              |  |  |  |  |      |          |  |      |                    |  |      |                    |  |      |                    |  |      |                    |  |      |                    |  |      |                    |  |      |                    |  |      |                    |  |      |                    |  |      |                    |  |      |                    |  |      |                    |  |      |                    |  |      |                    |  |      |                    |  |      |                    |  |      |                    |  |      |                    |  |      |                    |  |      |                    |  |      |                    |  |      |                    |  |      |                    |  |      |                    |  |      |                    |  |      |                    |  |      |                    |  |      |                    |  |      |                    |  |      |                    |  |      |                    |  |      |                    |  |      |                    |  |      |                    |  |      |                    |  |      |                    |  |      |                    |  |      |                    |  |      |                    |  |      |                    |  |      |                    |  |      |                    |  |      |                    |  |      |                    |  |      |                    |  |      |                    |  |      |                    |  |      |                    |  |      |                    |  |      |                    |  |      |                    |  |      |                    |  |      |                    |  |      |                    |  |      |                    |  |      |                    |  |      |                    |  |      |                    |  |      |                    |  |      |                    |  |      |                    |  |      |                    |  |      |                    |  |      |                    |  |      |                    |  |      |                    |  |      |                    |  |      |                    |  |      |                    |  |      |                    |  |      |                    |  |      |                    |  |      |                    |  |      |                    |  |      |                    |  |      |                    |  |      |                    |  |      |                    |  |      |                    |  |      |                    |  |      |                    |  |      |                    |  |      |                    |  |      |                    |  |      |                    |  |      |                    |  |      |                    |  |      |                    |  |      |                    |  |      |                    |  |      |                    |  |      |                    |  |      |                    |  |      |                    |  |      |                    |  |      |                    |  |      |                    |  |      |                    |  |      |                    |  |      |                    |  |      |                    |  |      |                    |  |      |                    |  |      |                    |  |      |                    |  |      |                    |  |      |                    |  |      |                    |  |      |                    |  |      |                    |  |      |                    |  |      |                    |  |      |                    |  |      |                    |  |      |                    |  |      |                    |  |      |                    |  |      |                    |  |      |                    |  |      |                    |  |      |                    |  |      |                    |  |      |                    |  |      |                    |  |      |                    |  |      |                    |  |      |                    |  |      |                    |  |      |                    |  |      |                    |  |      |                    |  |      |                    |  |      |                    |  |      |                    |  |      |                    |  |      |                    |  |      |                    |  |      |                    |  |      |                    |  |      |                    |  |      |                    |  |      |                    |  |      |                    |  |      |                    |  |      |                    |  |      |                    |  |      |                    |  |      |                    |  |      |                    |  |      |                    |  |      |                    |  |      |                    |  |      |                    |  |      |                    |  |      |                    |  |      |                    |  |      |                    |  |      |                    |  |      |                    |  |      |                    |  |      |                    |  |      |                    |  |      |                    |  |      |                    |  |      |                    |  |      |                    |  |      |                    |  |      |                    |  |      |                    |  |      |                    |  |      |                    |  |      |                    |  |      |                    |  |      |                    |  |      |                    |  |      |                    |  |      |                    |  |      |                    |  |      |                    |  |      |                    |  |      |                    |  |      |                    |  |      |                    |  |      |                    |  |      |                    |  |      |                    |  |      |                    |  |      |                    |  |      |                    |  |      |                    |  |      |                    |  |      |                    |  |      |                    |  |      |                    |  |      |                    |  |      |                    |  |      |                    |  |      |                    |  |      |                    |  |      |                    |  |      |                    |  |      |                    |  |      |                    |  |      |                    |  |      |                    |  |      |                    |  |      |                    |  |      |                    |  |      |                    |  |      |
| Servizi relativi all'edilizia - sviluppo economico  |  | 6790  |  |  |        |   |  |      |                                    |  |      |                                    |  |      |                              |  |      |  |  |      |                                    |  |      |                   |  |      |  |  |      |                          |  |      |                                   |  |      |                        |  |      |                           |  |      |              |  |  |  |  |      |          |  |      |                    |  |      |                    |  |      |                    |  |      |                    |  |      |                    |  |      |                    |  |      |                    |  |      |                    |  |      |                    |  |      |                    |  |      |                    |  |      |                    |  |      |                    |  |      |                    |  |      |                    |  |      |                    |  |      |                    |  |      |                    |  |      |                    |  |      |                    |  |      |                    |  |      |                    |  |      |                    |  |      |                    |  |      |                    |  |      |                    |  |      |                    |  |      |                    |  |      |                    |  |      |                    |  |      |                    |  |      |                    |  |      |                    |  |      |                    |  |      |                    |  |      |                    |  |      |                    |  |      |                    |  |      |                    |  |      |                    |  |      |                    |  |      |                    |  |      |                    |  |      |                    |  |      |                    |  |      |                    |  |      |                    |  |      |                    |  |      |                    |  |      |                    |  |      |                    |  |      |                    |  |      |                    |  |      |                    |  |      |                    |  |      |                    |  |      |                    |  |      |                    |  |      |                    |  |      |                    |  |      |                    |  |      |                    |  |      |                    |  |      |                    |  |      |                    |  |      |                    |  |      |                    |  |      |                    |  |      |                    |  |      |                    |  |      |                    |  |      |                    |  |      |                    |  |      |                    |  |      |                    |  |      |                    |  |      |                    |  |      |                    |  |      |                    |  |      |                    |  |      |                    |  |      |                    |  |      |                    |  |      |                    |  |      |                    |  |      |                    |  |      |                    |  |      |                    |  |      |                    |  |      |                    |  |      |                    |  |      |                    |  |      |                    |  |      |                    |  |      |                    |  |      |                    |  |      |                    |  |      |                    |  |      |                    |  |      |                    |  |      |                    |  |      |                    |  |      |                    |  |      |                    |  |      |                    |  |      |                    |  |      |                    |  |      |                    |  |      |                    |  |      |                    |  |      |                    |  |      |                    |  |      |                    |  |      |                    |  |      |                    |  |      |                    |  |      |                    |  |      |                    |  |      |                    |  |      |                    |  |      |                    |  |      |                    |  |      |                    |  |      |                    |  |      |                    |  |      |                    |  |      |                    |  |      |                    |  |      |                    |  |      |                    |  |      |                    |  |      |                    |  |      |                    |  |      |                    |  |      |                    |  |      |                    |  |      |                    |  |      |                    |  |      |                    |  |      |                    |  |      |                    |  |      |                    |  |      |                    |  |      |                    |  |      |                    |  |      |                    |  |      |                    |  |      |                    |  |      |                    |  |      |                    |  |      |                    |  |      |                    |  |      |                    |  |      |                    |  |      |                    |  |      |                    |  |      |                    |  |      |                    |  |      |                    |  |      |                    |  |      |                    |  |      |                    |  |      |                    |  |      |                    |  |      |                    |  |      |                    |  |      |                    |  |      |                    |  |      |                    |  |      |                    |  |      |                    |  |      |                    |  |      |                    |  |      |                    |  |      |                    |  |      |                    |  |      |                    |  |      |                    |  |      |                    |  |      |                    |  |      |                    |  |      |                    |  |      |                    |  |      |                    |  |      |                    |  |      |                    |  |      |                    |  |      |                    |  |      |                    |  |      |                    |  |      |                    |  |      |                    |  |      |                    |  |      |                    |  |      |                    |  |      |                    |  |      |                    |  |      |                    |  |      |                    |  |      |                    |  |      |                    |  |      |                    |  |      |                    |  |      |                    |  |      |                    |  |      |                    |  |      |                    |  |      |                    |  |      |                    |  |      |
| Impianti  |  | 6791  |  |  |        |   |  |      |                                    |  |      |                                    |  |      |                              |  |      |  |  |      |                                    |  |      |                   |  |      |  |  |      |                          |  |      |                                   |  |      |                        |  |      |                           |  |      |              |  |  |  |  |      |          |  |      |                    |  |      |                    |  |      |                    |  |      |                    |  |      |                    |  |      |                    |  |      |                    |  |      |                    |  |      |                    |  |      |                    |  |      |                    |  |      |                    |  |      |                    |  |      |                    |  |      |                    |  |      |                    |  |      |                    |  |      |                    |  |      |                    |  |      |                    |  |      |                    |  |      |                    |  |      |                    |  |      |                    |  |      |                    |  |      |                    |  |      |                    |  |      |                    |  |      |                    |  |      |                    |  |      |                    |  |      |                    |  |      |                    |  |      |                    |  |      |                    |  |      |                    |  |      |                    |  |      |                    |  |      |                    |  |      |                    |  |      |                    |  |      |                    |  |      |                    |  |      |                    |  |      |                    |  |      |                    |  |      |                    |  |      |                    |  |      |                    |  |      |                    |  |      |                    |  |      |                    |  |      |                    |  |      |                    |  |      |                    |  |      |                    |  |      |                    |  |      |                    |  |      |                    |  |      |                    |  |      |                    |  |      |                    |  |      |                    |  |      |                    |  |      |                    |  |      |                    |  |      |                    |  |      |                    |  |      |                    |  |      |                    |  |      |                    |  |      |                    |  |      |                    |  |      |                    |  |      |                    |  |      |                    |  |      |                    |  |      |                    |  |      |                    |  |      |                    |  |      |                    |  |      |                    |  |      |                    |  |      |                    |  |      |                    |  |      |                    |  |      |                    |  |      |                    |  |      |                    |  |      |                    |  |      |                    |  |      |                    |  |      |                    |  |      |                    |  |      |                    |  |      |                    |  |      |                    |  |      |                    |  |      |                    |  |      |                    |  |      |                    |  |      |                    |  |      |                    |  |      |                    |  |      |                    |  |      |                    |  |      |                    |  |      |                    |  |      |                    |  |      |                    |  |      |                    |  |      |                    |  |      |                    |  |      |                    |  |      |                    |  |      |                    |  |      |                    |  |      |                    |  |      |                    |  |      |                    |  |      |                    |  |      |                    |  |      |                    |  |      |                    |  |      |                    |  |      |                    |  |      |                    |  |      |                    |  |      |                    |  |      |                    |  |      |                    |  |      |                    |  |      |                    |  |      |                    |  |      |                    |  |      |                    |  |      |                    |  |      |                    |  |      |                    |  |      |                    |  |      |                    |  |      |                    |  |      |                    |  |      |                    |  |      |                    |  |      |                    |  |      |                    |  |      |                    |  |      |                    |  |      |                    |  |      |                    |  |      |                    |  |      |                    |  |      |                    |  |      |                    |  |      |                    |  |      |                    |  |      |                    |  |      |                    |  |      |                    |  |      |                    |  |      |                    |  |      |                    |  |      |                    |  |      |                    |  |      |                    |  |      |                    |  |      |                    |  |      |                    |  |      |                    |  |      |                    |  |      |                    |  |      |                    |  |      |                    |  |      |                    |  |      |                    |  |      |                    |  |      |                    |  |      |                    |  |      |                    |  |      |                    |  |      |                    |  |      |                    |  |      |                    |  |      |                    |  |      |                    |  |      |                    |  |      |                    |  |      |                    |  |      |                    |  |      |                    |  |      |                    |  |      |                    |  |      |                    |  |      |                    |  |      |                    |  |      |                    |  |      |                    |  |      |                    |  |      |                    |  |      |                    |  |      |                    |  |      |                    |  |      |                    |  |      |                    |  |      |                    |  |      |                    |  |      |                    |  |      |                    |  |      |
| Impianti di lavoro  |  | 6792  |  |  |        |   |  |      |                                    |  |      |                                    |  |      |                              |  |      |  |  |      |                                    |  |      |                   |  |      |  |  |      |                          |  |      |                                   |  |      |                        |  |      |                           |  |      |              |  |  |  |  |      |          |  |      |                    |  |      |                    |  |      |                    |  |      |                    |  |      |                    |  |      |                    |  |      |                    |  |      |                    |  |      |                    |  |      |                    |  |      |                    |  |      |                    |  |      |                    |  |      |                    |  |      |                    |  |      |                    |  |      |                    |  |      |                    |  |      |                    |  |      |                    |  |      |                    |  |      |                    |  |      |                    |  |      |                    |  |      |                    |  |      |                    |  |      |                    |  |      |                    |  |      |                    |  |      |                    |  |      |                    |  |      |                    |  |      |                    |  |      |                    |  |      |                    |  |      |                    |  |      |                    |  |      |                    |  |      |                    |  |      |                    |  |      |                    |  |      |                    |  |      |                    |  |      |                    |  |      |                    |  |      |                    |  |      |                    |  |      |                    |  |      |                    |  |      |                    |  |      |                    |  |      |                    |  |      |                    |  |      |                    |  |      |                    |  |      |                    |  |      |                    |  |      |                    |  |      |                    |  |      |                    |  |      |                    |  |      |                    |  |      |                    |  |      |                    |  |      |                    |  |      |                    |  |      |                    |  |      |                    |  |      |                    |  |      |                    |  |      |                    |  |      |                    |  |      |                    |  |      |                    |  |      |                    |  |      |                    |  |      |                    |  |      |                    |  |      |                    |  |      |                    |  |      |                    |  |      |                    |  |      |                    |  |      |                    |  |      |                    |  |      |                    |  |      |                    |  |      |                    |  |      |                    |  |      |                    |  |      |                    |  |      |                    |  |      |                    |  |      |                    |  |      |                    |  |      |                    |  |      |                    |  |      |                    |  |      |                    |  |      |                    |  |      |                    |  |      |                    |  |      |                    |  |      |                    |  |      |                    |  |      |                    |  |      |                    |  |      |                    |  |      |                    |  |      |                    |  |      |                    |  |      |                    |  |      |                    |  |      |                    |  |      |                    |  |      |                    |  |      |                    |  |      |                    |  |      |                    |  |      |                    |  |      |                    |  |      |                    |  |      |                    |  |      |                    |  |      |                    |  |      |                    |  |      |                    |  |      |                    |  |      |                    |  |      |                    |  |      |                    |  |      |                    |  |      |                    |  |      |                    |  |      |                    |  |      |                    |  |      |                    |  |      |                    |  |      |                    |  |      |                    |  |      |                    |  |      |                    |  |      |                    |  |      |                    |  |      |                    |  |      |                    |  |      |                    |  |      |                    |  |      |                    |  |      |                    |  |      |                    |  |      |                    |  |      |                    |  |      |                    |  |      |                    |  |      |                    |  |      |                    |  |      |                    |  |      |                    |  |      |                    |  |      |                    |  |      |                    |  |      |                    |  |      |                    |  |      |                    |  |      |                    |  |      |                    |  |      |                    |  |      |                    |  |      |                    |  |      |                    |  |      |                    |  |      |                    |  |      |                    |  |      |                    |  |      |                    |  |      |                    |  |      |                    |  |      |                    |  |      |                    |  |      |                    |  |      |                    |  |      |                    |  |      |                    |  |      |                    |  |      |                    |  |      |                    |  |      |                    |  |      |                    |  |      |                    |  |      |                    |  |      |                    |  |      |                    |  |      |                    |  |      |                    |  |      |                    |  |      |                    |  |      |                    |  |      |                    |  |      |                    |  |      |                    |  |      |                    |  |      |                    |  |      |                    |  |      |                    |  |      |                    |  |      |                    |  |      |                    |  |      |                    |  |      |
| Impianti di lavoro  |  | 6793  |  |  |        |   |  |      |                                    |  |      |                                    |  |      |                              |  |      |  |  |      |                                    |  |      |                   |  |      |  |  |      |                          |  |      |                                   |  |      |                        |  |      |                           |  |      |              |  |  |  |  |      |          |  |      |                    |  |      |                    |  |      |                    |  |      |                    |  |      |                    |  |      |                    |  |      |                    |  |      |                    |  |      |                    |  |      |                    |  |      |                    |  |      |                    |  |      |                    |  |      |                    |  |      |                    |  |      |                    |  |      |                    |  |      |                    |  |      |                    |  |      |                    |  |      |                    |  |      |                    |  |      |                    |  |      |                    |  |      |                    |  |      |                    |  |      |                    |  |      |                    |  |      |                    |  |      |                    |  |      |                    |  |      |                    |  |      |                    |  |      |                    |  |      |                    |  |      |                    |  |      |                    |  |      |                    |  |      |                    |  |      |                    |  |      |                    |  |      |                    |  |      |                    |  |      |                    |  |      |                    |  |      |                    |  |      |                    |  |      |                    |  |      |                    |  |      |                    |  |      |                    |  |      |                    |  |      |                    |  |      |                    |  |      |                    |  |      |                    |  |      |                    |  |      |                    |  |      |                    |  |      |                    |  |      |                    |  |      |                    |  |      |                    |  |      |                    |  |      |                    |  |      |                    |  |      |                    |  |      |                    |  |      |                    |  |      |                    |  |      |                    |  |      |                    |  |      |                    |  |      |                    |  |      |                    |  |      |                    |  |      |                    |  |      |                    |  |      |                    |  |      |                    |  |      |                    |  |      |                    |  |      |                    |  |      |                    |  |      |                    |  |      |                    |  |      |                    |  |      |                    |  |      |                    |  |      |                    |  |      |                    |  |      |                    |  |      |                    |  |      |                    |  |      |                    |  |      |                    |  |      |                    |  |      |                    |  |      |                    |  |      |                    |  |      |                    |  |      |                    |  |      |                    |  |      |                    |  |      |                    |  |      |                    |  |      |                    |  |      |                    |  |      |                    |  |      |                    |  |      |                    |  |      |                    |  |      |                    |  |      |                    |  |      |                    |  |      |                    |  |      |                    |  |      |                    |  |      |                    |  |      |                    |  |      |                    |  |      |                    |  |      |                    |  |      |                    |  |      |                    |  |      |                    |  |      |                    |  |      |                    |  |      |                    |  |      |                    |  |      |                    |  |      |                    |  |      |                    |  |      |                    |  |      |                    |  |      |                    |  |      |                    |  |      |                    |  |      |                    |  |      |                    |  |      |                    |  |      |                    |  |      |                    |  |      |                    |  |      |                    |  |      |                    |  |      |                    |  |      |                    |  |      |                    |  |      |                    |  |      |                    |  |      |                    |  |      |                    |  |      |                    |  |      |                    |  |      |                    |  |      |                    |  |      |                    |  |      |                    |  |      |                    |  |      |                    |  |      |                    |  |      |                    |  |      |                    |  |      |                    |  |      |                    |  |      |                    |  |      |                    |  |      |                    |  |      |                    |  |      |                    |  |      |                    |  |      |                    |  |      |                    |  |      |                    |  |      |                    |  |      |                    |  |      |                    |  |      |                    |  |      |                    |  |      |                    |  |      |                    |  |      |                    |  |      |                    |  |      |                    |  |      |                    |  |      |                    |  |      |                    |  |      |                    |  |      |                    |  |      |                    |  |      |                    |  |      |                    |  |      |                    |  |      |                    |  |      |                    |  |      |                    |  |      |                    |  |      |                    |  |      |                    |  |      |                    |  |      |                    |  |      |                    |  |      |                    |  |      |                    |  |      |                    |  |      |                    |  |      |                    |  |      |                    |  |      |
| Impianti di lavoro  |  | 6794  |  |  |        |   |  |      |                                    |  |      |                                    |  |      |                              |  |      |  |  |      |                                    |  |      |                   |  |      |  |  |      |                          |  |      |                                   |  |      |                        |  |      |                           |  |      |              |  |  |  |  |      |          |  |      |                    |  |      |                    |  |      |                    |  |      |                    |  |      |                    |  |      |                    |  |      |                    |  |      |                    |  |      |                    |  |      |                    |  |      |                    |  |      |                    |  |      |                    |  |      |                    |  |      |                    |  |      |                    |  |      |                    |  |      |                    |  |      |                    |  |      |                    |  |      |                    |  |      |                    |  |      |                    |  |      |                    |  |      |                    |  |      |                    |  |      |                    |  |      |                    |  |      |                    |  |      |                    |  |      |                    |  |      |                    |  |      |                    |  |      |                    |  |      |                    |  |      |                    |  |      |                    |  |      |                    |  |      |                    |  |      |                    |  |      |                    |  |      |                    |  |      |                    |  |      |                    |  |      |                    |  |      |                    |  |      |                    |  |      |                    |  |      |                    |  |      |                    |  |      |                    |  |      |                    |  |      |                    |  |      |                    |  |      |                    |  |      |                    |  |      |                    |  |      |                    |  |      |                    |  |      |                    |  |      |                    |  |      |                    |  |      |                    |  |      |                    |  |      |                    |  |      |                    |  |      |                    |  |      |                    |  |      |                    |  |      |                    |  |      |                    |  |      |                    |  |      |                    |  |      |                    |  |      |                    |  |      |                    |  |      |                    |  |      |                    |  |      |                    |  |      |                    |  |      |                    |  |      |                    |  |      |                    |  |      |                    |  |      |                    |  |      |                    |  |      |                    |  |      |                    |  |      |                    |  |      |                    |  |      |                    |  |      |                    |  |      |                    |  |      |                    |  |      |                    |  |      |                    |  |      |                    |  |      |                    |  |      |                    |  |      |                    |  |      |                    |  |      |                    |  |      |                    |  |      |                    |  |      |                    |  |      |                    |  |      |                    |  |      |                    |  |      |                    |  |      |                    |  |      |                    |  |      |                    |  |      |                    |  |      |                    |  |      |                    |  |      |                    |  |      |                    |  |      |                    |  |      |                    |  |      |                    |  |      |                    |  |      |                    |  |      |                    |  |      |                    |  |      |                    |  |      |                    |  |      |                    |  |      |                    |  |      |                    |  |      |                    |  |      |                    |  |      |                    |  |      |                    |  |      |                    |  |      |                    |  |      |                    |  |      |                    |  |      |                    |  |      |                    |  |      |                    |  |      |                    |  |      |                    |  |      |                    |  |      |                    |  |      |                    |  |      |                    |  |      |                    |  |      |                    |  |      |                    |  |      |                    |  |      |                    |  |      |                    |  |      |                    |  |      |                    |  |      |                    |  |      |                    |  |      |                    |  |      |                    |  |      |                    |  |      |                    |  |      |                    |  |      |                    |  |      |                    |  |      |                    |  |      |                    |  |      |                    |  |      |                    |  |      |                    |  |      |                    |  |      |                    |  |      |                    |  |      |                    |  |      |                    |  |      |                    |  |      |                    |  |      |                    |  |      |                    |  |      |                    |  |      |                    |  |      |                    |  |      |                    |  |      |                    |  |      |                    |  |      |                    |  |      |                    |  |      |                    |  |      |                    |  |      |                    |  |      |                    |  |      |                    |  |      |                    |  |      |                    |  |      |                    |  |      |                    |  |      |                    |  |      |                    |  |      |                    |  |      |                    |  |      |                    |  |      |                    |  |      |                    |  |      |                    |  |      |                    |  |      |                    |  |      |                    |  |      |                    |  |      |                    |  |      |                    |  |      |                    |  |      |
| Impianti di lavoro  |  | 6795  |  |  |        |   |  |      |                                    |  |      |                                    |  |      |                              |  |      |  |  |      |                                    |  |      |                   |  |      |  |  |      |                          |  |      |                                   |  |      |                        |  |      |                           |  |      |              |  |  |  |  |      |          |  |      |                    |  |      |                    |  |      |                    |  |      |                    |  |      |                    |  |      |                    |  |      |                    |  |      |                    |  |      |                    |  |      |                    |  |      |                    |  |      |                    |  |      |                    |  |      |                    |  |      |                    |  |      |                    |  |      |                    |  |      |                    |  |      |                    |  |      |                    |  |      |                    |  |      |                    |  |      |                    |  |      |                    |  |      |                    |  |      |                    |  |      |                    |  |      |                    |  |      |                    |  |      |                    |  |      |                    |  |      |                    |  |      |                    |  |      |                    |  |      |                    |  |      |                    |  |      |                    |  |      |                    |  |      |                    |  |      |                    |  |      |                    |  |      |                    |  |      |                    |  |      |                    |  |      |                    |  |      |                    |  |      |                    |  |      |                    |  |      |                    |  |      |                    |  |      |                    |  |      |                    |  |      |                    |  |      |                    |  |      |                    |  |      |                    |  |      |                    |  |      |                    |  |      |                    |  |      |                    |  |      |                    |  |      |                    |  |      |                    |  |      |                    |  |      |                    |  |      |                    |  |      |                    |  |      |                    |  |      |                    |  |      |                    |  |      |                    |  |      |                    |  |      |                    |  |      |                    |  |      |                    |  |      |                    |  |      |                    |  |      |                    |  |      |                    |  |      |                    |  |      |                    |  |      |                    |  |      |                    |  |      |                    |  |      |                    |  |      |                    |  |      |                    |  |      |                    |  |      |                    |  |      |                    |  |      |                    |  |      |                    |  |      |                    |  |      |                    |  |      |                    |  |      |                    |  |      |                    |  |      |                    |  |      |                    |  |      |                    |  |      |                    |  |      |                    |  |      |                    |  |      |                    |  |      |                    |  |      |                    |  |      |                    |  |      |                    |  |      |                    |  |      |                    |  |      |                    |  |      |                    |  |      |                    |  |      |                    |  |      |                    |  |      |                    |  |      |                    |  |      |                    |  |      |                    |  |      |                    |  |      |                    |  |      |                    |  |      |                    |  |      |                    |  |      |                    |  |      |                    |  |      |                    |  |      |                    |  |      |                    |  |      |                    |  |      |                    |  |      |                    |  |      |                    |  |      |                    |  |      |                    |  |      |                    |  |      |                    |  |      |                    |  |      |                    |  |      |                    |  |      |                    |  |      |                    |  |      |                    |  |      |                    |  |      |                    |  |      |                    |  |      |                    |  |      |                    |  |      |                    |  |      |                    |  |      |                    |  |      |                    |  |      |                    |  |      |                    |  |      |                    |  |      |                    |  |      |                    |  |      |                    |  |      |                    |  |      |                    |  |      |                    |  |      |                    |  |      |                    |  |      |                    |  |      |                    |  |      |                    |  |      |                    |  |      |                    |  |      |                    |  |      |                    |  |      |                    |  |      |                    |  |      |                    |  |      |                    |  |      |                    |  |      |                    |  |      |                    |  |      |                    |  |      |                    |  |      |                    |  |      |                    |  |      |                    |  |      |                    |  |      |                    |  |      |                    |  |      |                    |  |      |                    |  |      |                    |  |      |                    |  |      |                    |  |      |                    |  |      |                    |  |      |                    |  |      |                    |  |      |                    |  |      |                    |  |      |                    |  |      |                    |  |      |                    |  |      |                    |  |      |                    |  |      |                    |  |      |                    |  |      |                    |  |      |                    |  |      |                    |  |      |                    |  |      |                    |  |      |                    |  |      |
| Impianti di lavoro  |  | 6796  |  |  |        |   |  |      |                                    |  |      |                                    |  |      |                              |  |      |  |  |      |                                    |  |      |                   |  |      |  |  |      |                          |  |      |                                   |  |      |                        |  |      |                           |  |      |              |  |  |  |  |      |          |  |      |                    |  |      |                    |  |      |                    |  |      |                    |  |      |                    |  |      |                    |  |      |                    |  |      |                    |  |      |                    |  |      |                    |  |      |                    |  |      |                    |  |      |                    |  |      |                    |  |      |                    |  |      |                    |  |      |                    |  |      |                    |  |      |                    |  |      |                    |  |      |                    |  |      |                    |  |      |                    |  |      |                    |  |      |                    |  |      |                    |  |      |                    |  |      |                    |  |      |                    |  |      |                    |  |      |                    |  |      |                    |  |      |                    |  |      |                    |  |      |                    |  |      |                    |  |      |                    |  |      |                    |  |      |                    |  |      |                    |  |      |                    |  |      |                    |  |      |                    |  |      |                    |  |      |                    |  |      |                    |  |      |                    |  |      |                    |  |      |                    |  |      |                    |  |      |                    |  |      |                    |  |      |                    |  |      |                    |  |      |                    |  |      |                    |  |      |                    |  |      |                    |  |      |                    |  |      |                    |  |      |                    |  |      |                    |  |      |                    |  |      |                    |  |      |                    |  |      |                    |  |      |                    |  |      |                    |  |      |                    |  |      |                    |  |      |                    |  |      |                    |  |      |                    |  |      |                    |  |      |                    |  |      |                    |  |      |                    |  |      |                    |  |      |                    |  |      |                    |  |      |                    |  |      |                    |  |      |                    |  |      |                    |  |      |                    |  |      |                    |  |      |                    |  |      |                    |  |      |                    |  |      |                    |  |      |                    |  |      |                    |  |      |                    |  |      |                    |  |      |                    |  |      |                    |  |      |                    |  |      |                    |  |      |                    |  |      |                    |  |      |                    |  |      |                    |  |      |                    |  |      |                    |  |      |                    |  |      |                    |  |      |                    |  |      |                    |  |      |                    |  |      |                    |  |      |                    |  |      |                    |  |      |                    |  |      |                    |  |      |                    |  |      |                    |  |      |                    |  |      |                    |  |      |                    |  |      |                    |  |      |                    |  |      |                    |  |      |                    |  |      |                    |  |      |                    |  |      |                    |  |      |                    |  |      |                    |  |      |                    |  |      |                    |  |      |                    |  |      |                    |  |      |                    |  |      |                    |  |      |                    |  |      |                    |  |      |                    |  |      |                    |  |      |                    |  |      |                    |  |      |                    |  |      |                    |  |      |                    |  |      |                    |  |      |                    |  |      |                    |  |      |                    |  |      |                    |  |      |                    |  |      |                    |  |      |                    |  |      |                    |  |      |                    |  |      |                    |  |      |                    |  |      |                    |  |      |                    |  |      |                    |  |      |                    |  |      |                    |  |      |                    |  |      |                    |  |      |                    |  |      |                    |  |      |                    |  |      |                    |  |      |                    |  |      |                    |  |      |                    |  |      |                    |  |      |                    |  |      |                    |  |      |                    |  |      |                    |  |      |                    |  |      |                    |  |      |                    |  |      |                    |  |      |                    |  |      |                    |  |      |                    |  |      |                    |  |      |                    |  |      |                    |  |      |                    |  |      |                    |  |      |                    |  |      |                    |  |      |                    |  |      |                    |  |      |                    |  |      |                    |  |      |                    |  |      |                    |  |      |                    |  |      |                    |  |      |                    |  |      |                    |  |      |                    |  |      |                    |  |      |                    |  |      |                    |  |      |                    |  |      |                    |  |      |                    |  |      |                    |  |      |                    |  |      |                    |  |      |                    |  |      |
| Impianti di lavoro  |  | 6797  |  |  |        |   |  |      |                                    |  |      |                                    |  |      |                              |  |      |  |  |      |                                    |  |      |                   |  |      |  |  |      |                          |  |      |                                   |  |      |                        |  |      |                           |  |      |              |  |  |  |  |      |          |  |      |                    |  |      |                    |  |      |                    |  |      |                    |  |      |                    |  |      |                    |  |      |                    |  |      |                    |  |      |                    |  |      |                    |  |      |                    |  |      |                    |  |      |                    |  |      |                    |  |      |                    |  |      |                    |  |      |                    |  |      |                    |  |      |                    |  |      |                    |  |      |                    |  |      |                    |  |      |                    |  |      |                    |  |      |                    |  |      |                    |  |      |                    |  |      |                    |  |      |                    |  |      |                    |  |      |                    |  |      |                    |  |      |                    |  |      |                    |  |      |                    |  |      |                    |  |      |                    |  |      |                    |  |      |                    |  |      |                    |  |      |                    |  |      |                    |  |      |                    |  |      |                    |  |      |                    |  |      |                    |  |      |                    |  |      |                    |  |      |                    |  |      |                    |  |      |                    |  |      |                    |  |      |                    |  |      |                    |  |      |                    |  |      |                    |  |      |                    |  |      |                    |  |      |                    |  |      |                    |  |      |                    |  |      |                    |  |      |                    |  |      |                    |  |      |                    |  |      |                    |  |      |                    |  |      |                    |  |      |                    |  |      |                    |  |      |                    |  |      |                    |  |      |                    |  |      |                    |  |      |                    |  |      |                    |  |      |                    |  |      |                    |  |      |                    |  |      |                    |  |      |                    |  |      |                    |  |      |                    |  |      |                    |  |      |                    |  |      |                    |  |      |                    |  |      |                    |  |      |                    |  |      |                    |  |      |                    |  |      |                    |  |      |                    |  |      |                    |  |      |                    |  |      |                    |  |      |                    |  |      |                    |  |      |                    |  |      |                    |  |      |                    |  |      |                    |  |      |                    |  |      |                    |  |      |                    |  |      |                    |  |      |                    |  |      |                    |  |      |                    |  |      |                    |  |      |                    |  |      |                    |  |      |                    |  |      |                    |  |      |                    |  |      |                    |  |      |                    |  |      |                    |  |      |                    |  |      |                    |  |      |                    |  |      |                    |  |      |                    |  |      |                    |  |      |                    |  |      |                    |  |      |                    |  |      |                    |  |      |                    |  |      |                    |  |      |                    |  |      |                    |  |      |                    |  |      |                    |  |      |                    |  |      |                    |  |      |                    |  |      |                    |  |      |                    |  |      |                    |  |      |                    |  |      |                    |  |      |                    |  |      |                    |  |      |                    |  |      |                    |  |      |                    |  |      |                    |  |      |                    |  |      |                    |  |      |                    |  |      |                    |  |      |                    |  |      |                    |  |      |                    |  |      |                    |  |      |                    |  |      |                    |  |      |                    |  |      |                    |  |      |                    |  |      |                    |  |      |                    |  |      |                    |  |      |                    |  |      |                    |  |      |                    |  |      |                    |  |      |                    |  |      |                    |  |      |                    |  |      |                    |  |      |                    |  |      |                    |  |      |                    |  |      |                    |  |      |                    |  |      |                    |  |      |                    |  |      |                    |  |      |                    |  |      |                    |  |      |                    |  |      |                    |  |      |                    |  |      |                    |  |      |                    |  |      |                    |  |      |                    |  |      |                    |  |      |                    |  |      |                    |  |      |                    |  |      |                    |  |      |                    |  |      |                    |  |      |                    |  |      |                    |  |      |                    |  |      |                    |  |      |                    |  |      |                    |  |      |                    |  |      |                    |  |      |                    |  |      |                    |  |      |                    |  |      |                    |  |      |                    |  |      |
| Impianti di lavoro  |  | 6798  |  |  |        |   |  |      |                                    |  |      |                                    |  |      |                              |  |      |  |  |      |                                    |  |      |                   |  |      |  |  |      |                          |  |      |                                   |  |      |                        |  |      |                           |  |      |              |  |  |  |  |      |          |  |      |                    |  |      |                    |  |      |                    |  |      |                    |  |      |                    |  |      |                    |  |      |                    |  |      |                    |  |      |                    |  |      |                    |  |      |                    |  |      |                    |  |      |                    |  |      |                    |  |      |                    |  |      |                    |  |      |                    |  |      |                    |  |      |                    |  |      |                    |  |      |                    |  |      |                    |  |      |                    |  |      |                    |  |      |                    |  |      |                    |  |      |                    |  |      |                    |  |      |                    |  |      |                    |  |      |                    |  |      |                    |  |      |                    |  |      |                    |  |      |                    |  |      |                    |  |      |                    |  |      |                    |  |      |                    |  |      |                    |  |      |                    |  |      |                    |  |      |                    |  |      |                    |  |      |                    |  |      |                    |  |      |                    |  |      |                    |  |      |                    |  |      |                    |  |      |                    |  |      |                    |  |      |                    |  |      |                    |  |      |                    |  |      |                    |  |      |                    |  |      |                    |  |      |                    |  |      |                    |  |      |                    |  |      |                    |  |      |                    |  |      |                    |  |      |                    |  |      |                    |  |      |                    |  |      |                    |  |      |                    |  |      |                    |  |      |                    |  |      |                    |  |      |                    |  |      |                    |  |      |                    |  |      |                    |  |      |                    |  |      |                    |  |      |                    |  |      |                    |  |      |                    |  |      |                    |  |      |                    |  |      |                    |  |      |                    |  |      |                    |  |      |                    |  |      |                    |  |      |                    |  |      |                    |  |      |                    |  |      |                    |  |      |                    |  |      |                    |  |      |                    |  |      |                    |  |      |                    |  |      |                    |  |      |                    |  |      |                    |  |      |                    |  |      |                    |  |      |                    |  |      |                    |  |      |                    |  |      |                    |  |      |                    |  |      |                    |  |      |                    |  |      |                    |  |      |                    |  |      |                    |  |      |                    |  |      |                    |  |      |                    |  |      |                    |  |      |                    |  |      |                    |  |      |                    |  |      |                    |  |      |                    |  |      |                    |  |      |                    |  |      |                    |  |      |                    |  |      |                    |  |      |                    |  |      |                    |  |      |                    |  |      |                    |  |      |                    |  |      |                    |  |      |                    |  |      |                    |  |      |                    |  |      |                    |  |      |                    |  |      |                    |  |      |                    |  |      |                    |  |      |                    |  |      |                    |  |      |                    |  |      |                    |  |      |                    |  |      |                    |  |      |                    |  |      |                    |  |      |                    |  |      |                    |  |      |                    |  |      |                    |  |      |                    |  |      |                    |  |      |                    |  |      |                    |  |      |                    |  |      |                    |  |      |                    |  |      |                    |  |      |                    |  |      |                    |  |      |                    |  |      |                    |  |      |                    |  |      |                    |  |      |                    |  |      |                    |  |      |                    |  |      |                    |  |      |                    |  |      |                    |  |      |                    |  |      |                    |  |      |                    |  |      |                    |  |      |                    |  |      |                    |  |      |                    |  |      |                    |  |      |                    |  |      |                    |  |      |                    |  |      |                    |  |      |                    |  |      |                    |  |      |                    |  |      |                    |  |      |                    |  |      |                    |  |      |                    |  |      |                    |  |      |                    |  |      |                    |  |      |                    |  |      |                    |  |      |                    |  |      |                    |  |      |                    |  |      |                    |  |      |                    |  |      |                    |  |      |                    |  |      |                    |  |      |                    |  |      |                    |  |      |                    |  |      |                    |  |      |                    |  |      |
| Impianti di lavoro  |  | 6799  |  |  |        |   |  |      |                                    |  |      |                                    |  |      |                              |  |      |  |  |      |                                    |  |      |                   |  |      |  |  |      |                          |  |      |                                   |  |      |                        |  |      |                           |  |      |              |  |  |  |  |      |          |  |      |                    |  |      |                    |  |      |                    |  |      |                    |  |      |                    |  |      |                    |  |      |                    |  |      |                    |  |      |                    |  |      |                    |  |      |                    |  |      |                    |  |      |                    |  |      |                    |  |      |                    |  |      |                    |  |      |                    |  |      |                    |  |      |                    |  |      |                    |  |      |                    |  |      |                    |  |      |                    |  |      |                    |  |      |                    |  |      |                    |  |      |                    |  |      |                    |  |      |                    |  |      |                    |  |      |                    |  |      |                    |  |      |                    |  |      |                    |  |      |                    |  |      |                    |  |      |                    |  |      |                    |  |      |                    |  |      |                    |  |      |                    |  |      |                    |  |      |                    |  |      |                    |  |      |                    |  |      |                    |  |      |                    |  |      |                    |  |      |                    |  |      |                    |  |      |                    |  |      |                    |  |      |                    |  |      |                    |  |      |                    |  |      |                    |  |      |                    |  |      |                    |  |      |                    |  |      |                    |  |      |                    |  |      |                    |  |      |                    |  |      |                    |  |      |                    |  |      |                    |  |      |                    |  |      |                    |  |      |                    |  |      |                    |  |      |                    |  |      |                    |  |      |                    |  |      |                    |  |      |                    |  |      |                    |  |      |                    |  |      |                    |  |      |                    |  |      |                    |  |      |                    |  |      |                    |  |      |                    |  |      |                    |  |      |                    |  |      |                    |  |      |                    |  |      |                    |  |      |                    |  |      |                    |  |      |                    |  |      |                    |  |      |                    |  |      |                    |  |      |                    |  |      |                    |  |      |                    |  |      |                    |  |      |                    |  |      |                    |  |      |                    |  |      |                    |  |      |                    |  |      |                    |  |      |                    |  |      |                    |  |      |                    |  |      |                    |  |      |                    |  |      |                    |  |      |                    |  |      |                    |  |      |                    |  |      |                    |  |      |                    |  |      |                    |  |      |                    |  |      |                    |  |      |                    |  |      |                    |  |      |                    |  |      |                    |  |      |                    |  |      |                    |  |      |                    |  |      |                    |  |      |                    |  |      |                    |  |      |                    |  |      |                    |  |      |                    |  |      |                    |  |      |                    |  |      |                    |  |      |                    |  |      |                    |  |      |                    |  |      |                    |  |      |                    |  |      |                    |  |      |                    |  |      |                    |  |      |                    |  |      |                    |  |      |                    |  |      |                    |  |      |                    |  |      |                    |  |      |                    |  |      |                    |  |      |                    |  |      |                    |  |      |                    |  |      |                    |  |      |                    |  |      |                    |  |      |                    |  |      |                    |  |      |                    |  |      |                    |  |      |                    |  |      |                    |  |      |                    |  |      |                    |  |      |                    |  |      |                    |  |      |                    |  |      |                    |  |      |                    |  |      |                    |  |      |                    |  |      |                    |  |      |                    |  |      |                    |  |      |                    |  |      |                    |  |      |                    |  |      |                    |  |      |                    |  |      |                    |  |      |                    |  |      |                    |  |      |                    |  |      |                    |  |      |                    |  |      |                    |  |      |                    |  |      |                    |  |      |                    |  |      |                    |  |      |                    |  |      |                    |  |      |                    |  |      |                    |  |      |                    |  |      |                    |  |      |                    |  |      |                    |  |      |                    |  |      |                    |  |      |                    |  |      |                    |  |      |                    |  |      |                    |  |      |                    |  |      |                    |  |      |                    |  |      |                    |  |      |                    |  |      |
| Impianti di lavoro  |  | 6800  |  |  |        |   |  |      |                                    |  |      |                                    |  |      |                              |  |      |  |  |      |                                    |  |      |                   |  |      |  |  |      |                          |  |      |                                   |  |      |                        |  |      |                           |  |      |              |  |  |  |  |      |          |  |      |                    |  |      |                    |  |      |                    |  |      |                    |  |      |                    |  |      |                    |  |      |                    |  |      |                    |  |      |                    |  |      |                    |  |      |                    |  |      |                    |  |      |                    |  |      |                    |  |      |                    |  |      |                    |  |      |                    |  |      |                    |  |      |                    |  |      |                    |  |      |                    |  |      |                    |  |      |                    |  |      |                    |  |      |                    |  |      |                    |  |      |                    |  |      |                    |  |      |                    |  |      |                    |  |      |                    |  |      |                    |  |      |                    |  |      |                    |  |      |                    |  |      |                    |  |      |                    |  |      |                    |  |      |                    |  |      |                    |  |      |                    |  |      |                    |  |      |                    |  |      |                    |  |      |                    |  |      |                    |  |      |                    |  |      |                    |  |      |                    |  |      |                    |  |      |                    |  |      |                    |  |      |                    |  |      |                    |  |      |                    |  |      |                    |  |      |                    |  |      |                    |  |      |                    |  |      |                    |  |      |                    |  |      |                    |  |      |                    |  |      |                    |  |      |                    |  |      |                    |  |      |                    |  |      |                    |  |      |                    |  |      |                    |  |      |                    |  |      |                    |  |      |                    |  |      |                    |  |      |                    |  |      |                    |  |      |                    |  |      |                    |  |      |                    |  |      |                    |  |      |                    |  |      |                    |  |      |                    |  |      |                    |  |      |                    |  |      |                    |  |      |                    |  |      |                    |  |      |                    |  |      |                    |  |      |                    |  |      |                    |  |      |                    |  |      |                    |  |      |                    |  |      |                    |  |      |                    |  |      |                    |  |      |                    |  |      |                    |  |      |                    |  |      |                    |  |      |                    |  |      |                    |  |      |                    |  |      |                    |  |      |                    |  |      |                    |  |      |                    |  |      |                    |  |      |                    |  |      |                    |  |      |                    |  |      |                    |  |      |                    |  |      |                    |  |      |                    |  |      |                    |  |      |                    |  |      |                    |  |      |                    |  |      |                    |  |      |                    |  |      |                    |  |      |                    |  |      |                    |  |      |                    |  |      |                    |  |      |                    |  |      |                    |  |      |                    |  |      |                    |  |      |                    |  |      |                    |  |      |                    |  |      |                    |  |      |                    |  |      |                    |  |      |                    |  |      |                    |  |      |                    |  |      |                    |  |      |                    |  |      |                    |  |      |                    |  |      |                    |  |      |                    |  |      |                    |  |      |                    |  |      |                    |  |      |                    |  |      |                    |  |      |                    |  |      |                    |  |      |                    |  |      |                    |  |      |                    |  |      |                    |  |      |                    |  |      |                    |  |      |                    |  |      |                    |  |      |                    |  |      |                    |  |      |                    |  |      |                    |  |      |                    |  |      |                    |  |      |                    |  |      |                    |  |      |                    |  |      |                    |  |      |                    |  |      |                    |  |      |                    |  |      |                    |  |      |                    |  |      |                    |  |      |                    |  |      |                    |  |      |                    |  |      |                    |  |      |                    |  |      |                    |  |      |                    |  |      |                    |  |      |                    |  |      |                    |  |      |                    |  |      |                    |  |      |                    |  |      |                    |  |      |                    |  |      |                    |  |      |                    |  |      |                    |  |      |                    |  |      |                    |  |      |                    |  |      |                    |  |      |                    |  |      |                    |  |      |                    |  |      |                    |  |      |                    |  |      |                    |  |      |                    |  |      |                    |  |      |                    |  |      |
| Impianti di lavoro  |  | 6801  |  |  |        |   |  |      |                                    |  |      |                                    |  |      |                              |  |      |  |  |      |                                    |  |      |                   |  |      |  |  |      |                          |  |      |                                   |  |      |                        |  |      |                           |  |      |              |  |  |  |  |      |          |  |      |                    |  |      |                    |  |      |                    |  |      |                    |  |      |                    |  |      |                    |  |      |                    |  |      |                    |  |      |                    |  |      |                    |  |      |                    |  |      |                    |  |      |                    |  |      |                    |  |      |                    |  |      |                    |  |      |                    |  |      |                    |  |      |                    |  |      |                    |  |      |                    |  |      |                    |  |      |                    |  |      |                    |  |      |                    |  |      |                    |  |      |                    |  |      |                    |  |      |                    |  |      |                    |  |      |                    |  |      |                    |  |      |                    |  |      |                    |  |      |                    |  |      |                    |  |      |                    |  |      |                    |  |      |                    |  |      |                    |  |      |                    |  |      |                    |  |      |                    |  |      |                    |  |      |                    |  |      |                    |  |      |                    |  |      |                    |  |      |                    |  |      |                    |  |      |                    |  |      |                    |  |      |                    |  |      |                    |  |      |                    |  |      |                    |  |      |                    |  |      |                    |  |      |                    |  |      |                    |  |      |                    |  |      |                    |  |      |                    |  |      |                    |  |      |                    |  |      |                    |  |      |                    |  |      |                    |  |      |                    |  |      |                    |  |      |                    |  |      |                    |  |      |                    |  |      |                    |  |      |                    |  |      |                    |  |      |                    |  |      |                    |  |      |                    |  |      |                    |  |      |                    |  |      |                    |  |      |                    |  |      |                    |  |      |                    |  |      |                    |  |      |                    |  |      |                    |  |      |                    |  |      |                    |  |      |                    |  |      |                    |  |      |                    |  |      |                    |  |      |                    |  |      |                    |  |      |                    |  |      |                    |  |      |                    |  |      |                    |  |      |                    |  |      |                    |  |      |                    |  |      |                    |  |      |                    |  |      |                    |  |      |                    |  |      |                    |  |      |                    |  |      |                    |  |      |                    |  |      |                    |  |      |                    |  |      |                    |  |      |                    |  |      |                    |  |      |                    |  |      |                    |  |      |                    |  |      |                    |  |      |                    |  |      |                    |  |      |                    |  |      |                    |  |      |                    |  |      |                    |  |      |                    |  |      |                    |  |      |                    |  |      |                    |  |      |                    |  |      |                    |  |      |                    |  |      |                    |  |      |                    |  |      |                    |  |      |                    |  |      |                    |  |      |                    |  |      |                    |  |      |                    |  |      |                    |  |      |                    |  |      |                    |  |      |                    |  |      |                    |  |      |                    |  |      |                    |  |      |                    |  |      |                    |  |      |                    |  |      |                    |  |      |                    |  |      |                    |  |      |                    |  |      |                    |  |      |                    |  |      |                    |  |      |                    |  |      |                    |  |      |                    |  |      |                    |  |      |                    |  |      |                    |  |      |                    |  |      |                    |  |      |                    |  |      |                    |  |      |                    |  |      |                    |  |      |                    |  |      |                    |  |      |                    |  |      |                    |  |      |                    |  |      |                    |  |      |                    |  |      |                    |  |      |                    |  |      |                    |  |      |                    |  |      |                    |  |      |                    |  |      |                    |  |      |                    |  |      |                    |  |      |                    |  |      |                    |  |      |                    |  |      |                    |  |      |                    |  |      |                    |  |      |                    |  |      |                    |  |      |                    |  |      |                    |  |      |                    |  |      |                    |  |      |                    |  |      |                    |  |      |                    |  |      |                    |  |      |                    |  |      |                    |  |      |                    |  |      |                    |  |      |                    |  |      |                    |  |      |                    |  |      |
| Impianti di lavoro  |  | 6802  |  |  |        |   |  |      |                                    |  |      |                                    |  |      |                              |  |      |  |  |      |                                    |  |      |                   |  |      |  |  |      |                          |  |      |                                   |  |      |                        |  |      |                           |  |      |              |  |  |  |  |      |          |  |      |                    |  |      |                    |  |      |                    |  |      |                    |  |      |                    |  |      |                    |  |      |                    |  |      |                    |  |      |                    |  |      |                    |  |      |                    |  |      |                    |  |      |                    |  |      |                    |  |      |                    |  |      |                    |  |      |                    |  |      |                    |  |      |                    |  |      |                    |  |      |                    |  |      |                    |  |      |                    |  |      |                    |  |      |                    |  |      |                    |  |      |                    |  |      |                    |  |      |                    |  |      |                    |  |      |                    |  |      |                    |  |      |                    |  |      |                    |  |      |                    |  |      |                    |  |      |                    |  |      |                    |  |      |                    |  |      |                    |  |      |                    |  |      |                    |  |      |                    |  |      |                    |  |      |                    |  |      |                    |  |      |                    |  |      |                    |  |      |                    |  |      |                    |  |      |                    |  |      |                    |  |      |                    |  |      |                    |  |      |                    |  |      |                    |  |      |                    |  |      |                    |  |      |                    |  |      |                    |  |      |                    |  |      |                    |  |      |                    |  |      |                    |  |      |                    |  |      |                    |  |      |                    |  |      |                    |  |      |                    |  |      |                    |  |      |                    |  |      |                    |  |      |                    |  |      |                    |  |      |                    |  |      |                    |  |      |                    |  |      |                    |  |      |                    |  |      |                    |  |      |                    |  |      |                    |  |      |                    |  |      |                    |  |      |                    |  |      |                    |  |      |                    |  |      |                    |  |      |                    |  |      |                    |  |      |                    |  |      |                    |  |      |                    |  |      |                    |  |      |                    |  |      |                    |  |      |                    |  |      |                    |  |      |                    |  |      |                    |  |      |                    |  |      |                    |  |      |                    |  |      |                    |  |      |                    |  |      |                    |  |      |                    |  |      |                    |  |      |                    |  |      |                    |  |      |                    |  |      |                    |  |      |                    |  |      |                    |  |      |                    |  |      |                    |  |      |                    |  |      |                    |  |      |                    |  |      |                    |  |      |                    |  |      |                    |  |      |                    |  |      |                    |  |      |                    |  |      |                    |  |      |                    |  |      |                    |  |      |                    |  |      |                    |  |      |                    |  |      |                    |  |      |                    |  |      |                    |  |      |                    |  |      |                    |  |      |                    |  |      |                    |  |      |                    |  |      |                    |  |      |                    |  |      |                    |  |      |                    |  |      |                    |  |      |                    |  |      |                    |  |      |                    |  |      |                    |  |      |                    |  |      |                    |  |      |                    |  |      |                    |  |      |                    |  |      |                    |  |      |                    |  |      |                    |  |      |                    |  |      |                    |  |      |                    |  |      |                    |  |      |                    |  |      |                    |  |      |                    |  |      |                    |  |      |                    |  |      |                    |  |      |                    |  |      |                    |  |      |                    |  |      |                    |  |      |                    |  |      |                    |  |      |                    |  |      |                    |  |      |                    |  |      |                    |  |      |                    |  |      |                    |  |      |                    |  |      |                    |  |      |                    |  |      |                    |  |      |                    |  |      |                    |  |      |                    |  |      |                    |  |      |                    |  |      |                    |  |      |                    |  |      |                    |  |      |                    |  |      |                    |  |      |                    |  |      |                    |  |      |                    |  |      |                    |  |      |                    |  |      |                    |  |      |                    |  |      |                    |  |      |                    |  |      |                    |  |      |                    |  |      |                    |  |      |                    |  |      |                    |  |      |                    |  |      |                    |  |      |                    |  |      |
| Impianti di lavoro  |  | 6803  |  |  |        |   |  |      |                                    |  |      |                                    |  |      |                              |  |      |  |  |      |                                    |  |      |                   |  |      |  |  |      |                          |  |      |                                   |  |      |                        |  |      |                           |  |      |              |  |  |  |  |      |          |  |      |                    |  |      |                    |  |      |                    |  |      |                    |  |      |                    |  |      |                    |  |      |                    |  |      |                    |  |      |                    |  |      |                    |  |      |                    |  |      |                    |  |      |                    |  |      |                    |  |      |                    |  |      |                    |  |      |                    |  |      |                    |  |      |                    |  |      |                    |  |      |                    |  |      |                    |  |      |                    |  |      |                    |  |      |                    |  |      |                    |  |      |                    |  |      |                    |  |      |                    |  |      |                    |  |      |                    |  |      |                    |  |      |                    |  |      |                    |  |      |                    |  |      |                    |  |      |                    |  |      |                    |  |      |                    |  |      |                    |  |      |                    |  |      |                    |  |      |                    |  |      |                    |  |      |                    |  |      |                    |  |      |                    |  |      |                    |  |      |                    |  |      |                    |  |      |                    |  |      |                    |  |      |                    |  |      |                    |  |      |                    |  |      |                    |  |      |                    |  |      |                    |  |      |                    |  |      |                    |  |      |                    |  |      |                    |  |      |                    |  |      |                    |  |      |                    |  |      |                    |  |      |                    |  |      |                    |  |      |                    |  |      |                    |  |      |                    |  |      |                    |  |      |                    |  |      |                    |  |      |                    |  |      |                    |  |      |                    |  |      |                    |  |      |                    |  |      |                    |  |      |                    |  |      |                    |  |      |                    |  |      |                    |  |      |                    |  |      |                    |  |      |                    |  |      |                    |  |      |                    |  |      |                    |  |      |                    |  |      |                    |  |      |                    |  |      |                    |  |      |                    |  |      |                    |  |      |                    |  |      |                    |  |      |                    |  |      |                    |  |      |                    |  |      |                    |  |      |                    |  |      |                    |  |      |                    |  |      |                    |  |      |                    |  |      |                    |  |      |                    |  |      |                    |  |      |                    |  |      |                    |  |      |                    |  |      |                    |  |      |                    |  |      |                    |  |      |                    |  |      |                    |  |      |                    |  |      |                    |  |      |                    |  |      |                    |  |      |                    |  |      |                    |  |      |                    |  |      |                    |  |      |                    |  |      |                    |  |      |                    |  |      |                    |  |      |                    |  |      |                    |  |      |                    |  |      |                    |  |      |                    |  |      |                    |  |      |                    |  |      |                    |  |      |                    |  |      |                    |  |      |                    |  |      |                    |  |      |                    |  |      |                    |  |      |                    |  |      |                    |  |      |                    |  |      |                    |  |      |                    |  |      |                    |  |      |                    |  |      |                    |  |      |                    |  |      |                    |  |      |                    |  |      |                    |  |      |                    |  |      |                    |  |      |                    |  |      |                    |  |      |                    |  |      |                    |  |      |                    |  |      |                    |  |      |                    |  |      |                    |  |      |                    |  |      |                    |  |      |                    |  |      |                    |  |      |                    |  |      |                    |  |      |                    |  |      |                    |  |      |                    |  |      |                    |  |      |                    |  |      |                    |  |      |                    |  |      |                    |  |      |                    |  |      |                    |  |      |                    |  |      |                    |  |      |                    |  |      |                    |  |      |                    |  |      |                    |  |      |                    |  |      |                    |  |      |                    |  |      |                    |  |      |                    |  |      |                    |  |      |                    |  |      |                    |  |      |                    |  |      |                    |  |      |                    |  |      |                    |  |      |                    |  |      |                    |  |      |                    |  |      |                    |  |      |                    |  |      |                    |  |      |                    |  |      |                    |  |      |                    |  |      |
| Impianti di lavoro  |  | 6804  |  |  |        |   |  |      |                                    |  |      |                                    |  |      |                              |  |      |  |  |      |                                    |  |      |                   |  |      |  |  |      |                          |  |      |                                   |  |      |                        |  |      |                           |  |      |              |  |  |  |  |      |          |  |      |                    |  |      |                    |  |      |                    |  |      |                    |  |      |                    |  |      |                    |  |      |                    |  |      |                    |  |      |                    |  |      |                    |  |      |                    |  |      |                    |  |      |                    |  |      |                    |  |      |                    |  |      |                    |  |      |                    |  |      |                    |  |      |                    |  |      |                    |  |      |                    |  |      |                    |  |      |                    |  |      |                    |  |      |                    |  |      |                    |  |      |                    |  |      |                    |  |      |                    |  |      |                    |  |      |                    |  |      |                    |  |      |                    |  |      |                    |  |      |                    |  |      |                    |  |      |                    |  |      |                    |  |      |                    |  |      |                    |  |      |                    |  |      |                    |  |      |                    |  |      |                    |  |      |                    |  |      |                    |  |      |                    |  |      |                    |  |      |                    |  |      |                    |  |      |                    |  |      |                    |  |      |                    |  |      |                    |  |      |                    |  |      |                    |  |      |                    |  |      |                    |  |      |                    |  |      |                    |  |      |                    |  |      |                    |  |      |                    |  |      |                    |  |      |                    |  |      |                    |  |      |                    |  |      |                    |  |      |                    |  |      |                    |  |      |                    |  |      |                    |  |      |                    |  |      |                    |  |      |                    |  |      |                    |  |      |                    |  |      |                    |  |      |                    |  |      |                    |  |      |                    |  |      |                    |  |      |                    |  |      |                    |  |      |                    |  |      |                    |  |      |                    |  |      |                    |  |      |                    |  |      |                    |  |      |                    |  |      |                    |  |      |                    |  |      |                    |  |      |                    |  |      |                    |  |      |                    |  |      |                    |  |      |                    |  |      |                    |  |      |                    |  |      |                    |  |      |                    |  |      |                    |  |      |                    |  |      |                    |  |      |                    |  |      |                    |  |      |                    |  |      |                    |  |      |                    |  |      |                    |  |      |                    |  |      |                    |  |      |                    |  |      |                    |  |      |                    |  |      |                    |  |      |                    |  |      |                    |  |      |                    |  |      |                    |  |      |                    |  |      |                    |  |      |                    |  |      |                    |  |      |                    |  |      |                    |  |      |                    |  |      |                    |  |      |                    |  |      |                    |  |      |                    |  |      |                    |  |      |                    |  |      |                    |  |      |                    |  |      |                    |  |      |                    |  |      |                    |  |      |                    |  |      |                    |  |      |                    |  |      |                    |  |      |                    |  |      |                    |  |      |                    |  |      |                    |  |      |                    |  |      |                    |  |      |                    |  |      |                    |  |      |                    |  |      |                    |  |      |                    |  |      |                    |  |      |                    |  |      |                    |  |      |                    |  |      |                    |  |      |                    |  |      |                    |  |      |                    |  |      |                    |  |      |                    |  |      |                    |  |      |                    |  |      |                    |  |      |                    |  |      |                    |  |      |                    |  |      |                    |  |      |                    |  |      |                    |  |      |                    |  |      |                    |  |      |                    |  |      |                    |  |      |                    |  |      |                    |  |      |                    |  |      |                    |  |      |                    |  |      |                    |  |      |                    |  |      |                    |  |      |                    |  |      |                    |  |      |                    |  |      |                    |  |      |                    |  |      |                    |  |      |                    |  |      |                    |  |      |                    |  |      |                    |  |      |                    |  |      |                    |  |      |                    |  |      |                    |  |      |                    |  |      |                    |  |      |                    |  |      |                    |  |      |                    |  |      |                    |  |      |                    |  |      |                    |  |      |                    |  |      |
| Impianti di lavoro  |  | 6805  |  |  |        |   |  |      |                                    |  |      |                                    |  |      |                              |  |      |  |  |      |                                    |  |      |                   |  |      |  |  |      |                          |  |      |                                   |  |      |                        |  |      |                           |  |      |              |  |  |  |  |      |          |  |      |                    |  |      |                    |  |      |                    |  |      |                    |  |      |                    |  |      |                    |  |      |                    |  |      |                    |  |      |                    |  |      |                    |  |      |                    |  |      |                    |  |      |                    |  |      |                    |  |      |                    |  |      |                    |  |      |                    |  |      |                    |  |      |                    |  |      |                    |  |      |                    |  |      |                    |  |      |                    |  |      |                    |  |      |                    |  |      |                    |  |      |                    |  |      |                    |  |      |                    |  |      |                    |  |      |                    |  |      |                    |  |      |                    |  |      |                    |  |      |                    |  |      |                    |  |      |                    |  |      |                    |  |      |                    |  |      |                    |  |      |                    |  |      |                    |  |      |                    |  |      |                    |  |      |                    |  |      |                    |  |      |                    |  |      |                    |  |      |                    |  |      |                    |  |      |                    |  |      |                    |  |      |                    |  |      |                    |  |      |                    |  |      |                    |  |      |                    |  |      |                    |  |      |                    |  |      |                    |  |      |                    |  |      |                    |  |      |                    |  |      |                    |  |      |                    |  |      |                    |  |      |                    |  |      |                    |  |      |                    |  |      |                    |  |      |                    |  |      |                    |  |      |                    |  |      |                    |  |      |                    |  |      |                    |  |      |                    |  |      |                    |  |      |                    |  |      |                    |  |      |                    |  |      |                    |  |      |                    |  |      |                    |  |      |                    |  |      |                    |  |      |                    |  |      |                    |  |      |                    |  |      |                    |  |      |                    |  |      |                    |  |      |                    |  |      |                    |  |      |                    |  |      |                    |  |      |                    |  |      |                    |  |      |                    |  |      |                    |  |      |                    |  |      |                    |  |      |                    |  |      |                    |  |      |                    |  |      |                    |  |      |                    |  |      |                    |  |      |                    |  |      |                    |  |      |                    |  |      |                    |  |      |                    |  |      |                    |  |      |                    |  |      |                    |  |      |                    |  |      |                    |  |      |                    |  |      |                    |  |      |                    |  |      |                    |  |      |                    |  |      |                    |  |      |                    |  |      |                    |  |      |                    |  |      |                    |  |      |                    |  |      |                    |  |      |                    |  |      |                    |  |      |                    |  |      |                    |  |      |                    |  |      |                    |  |      |                    |  |      |                    |  |      |                    |  |      |                    |  |      |                    |  |      |                    |  |      |                    |  |      |                    |  |      |                    |  |      |                    |  |      |                    |  |      |                    |  |      |                    |  |      |                    |  |      |                    |  |      |                    |  |      |                    |  |      |                    |  |      |                    |  |      |                    |  |      |                    |  |      |                    |  |      |                    |  |      |                    |  |      |                    |  |      |                    |  |      |                    |  |      |                    |  |      |                    |  |      |                    |  |      |                    |  |      |                    |  |      |                    |  |      |                    |  |      |                    |  |      |                    |  |      |                    |  |      |                    |  |      |                    |  |      |                    |  |      |                    |  |      |                    |  |      |                    |  |      |                    |  |      |                    |  |      |                    |  |      |                    |  |      |                    |  |      |                    |  |      |                    |  |      |                    |  |      |                    |  |      |                    |  |      |                    |  |      |                    |  |      |                    |  |      |                    |  |      |                    |  |      |                    |  |      |                    |  |      |                    |  |      |                    |  |      |                    |  |      |                    |  |      |                    |  |      |                    |  |      |                    |  |      |                    |  |      |                    |  |      |                    |  |      |                    |  |      |                    |  |      |                    |  |      |
| Impianti di lavoro  |  | 6806  |  |  |        |   |  |      |                                    |  |      |                                    |  |      |                              |  |      |  |  |      |                                    |  |      |                   |  |      |  |  |      |                          |  |      |                                   |  |      |                        |  |      |                           |  |      |              |  |  |  |  |      |          |  |      |                    |  |      |                    |  |      |                    |  |      |                    |  |      |                    |  |      |                    |  |      |                    |  |      |                    |  |      |                    |  |      |                    |  |      |                    |  |      |                    |  |      |                    |  |      |                    |  |      |                    |  |      |                    |  |      |                    |  |      |                    |  |      |                    |  |      |                    |  |      |                    |  |      |                    |  |      |                    |  |      |                    |  |      |                    |  |      |                    |  |      |                    |  |      |                    |  |      |                    |  |      |                    |  |      |                    |  |      |                    |  |      |                    |  |      |                    |  |      |                    |  |      |                    |  |      |                    |  |      |                    |  |      |                    |  |      |                    |  |      |                    |  |      |                    |  |      |                    |  |      |                    |  |      |                    |  |      |                    |  |      |                    |  |      |                    |  |      |                    |  |      |                    |  |      |                    |  |      |                    |  |      |                    |  |      |                    |  |      |                    |  |      |                    |  |      |                    |  |      |                    |  |      |                    |  |      |                    |  |      |                    |  |      |                    |  |      |                    |  |      |                    |  |      |                    |  |      |                    |  |      |                    |  |      |                    |  |      |                    |  |      |                    |  |      |                    |  |      |                    |  |      |                    |  |      |                    |  |      |                    |  |      |                    |  |      |                    |  |      |                    |  |      |                    |  |      |                    |  |      |                    |  |      |                    |  |      |                    |  |      |                    |  |      |                    |  |      |                    |  |      |                    |  |      |                    |  |      |                    |  |      |                    |  |      |                    |  |      |                    |  |      |                    |  |      |                    |  |      |                    |  |      |                    |  |      |                    |  |      |                    |  |      |                    |  |      |                    |  |      |                    |  |      |                    |  |      |                    |  |      |                    |  |      |                    |  |      |                    |  |      |                    |  |      |                    |  |      |                    |  |      |                    |  |      |                    |  |      |                    |  |      |                    |  |      |                    |  |      |                    |  |      |                    |  |      |                    |  |      |                    |  |      |                    |  |      |                    |  |      |                    |  |      |                    |  |      |                    |  |      |                    |  |      |                    |  |      |                    |  |      |                    |  |      |                    |  |      |                    |  |      |                    |  |      |                    |  |      |                    |  |      |                    |  |      |                    |  |      |                    |  |      |                    |  |      |                    |  |      |                    |  |      |                    |  |      |                    |  |      |                    |  |      |                    |  |      |                    |  |      |                    |  |      |                    |  |      |                    |  |      |                    |  |      |                    |  |      |                    |  |      |                    |  |      |                    |  |      |                    |  |      |                    |  |      |                    |  |      |                    |  |      |                    |  |      |                    |  |      |                    |  |      |                    |  |      |                    |  |      |                    |  |      |                    |  |      |                    |  |      |                    |  |      |                    |  |      |                    |  |      |                    |  |      |                    |  |      |                    |  |      |                    |  |      |                    |  |      |                    |  |      |                    |  |      |                    |  |      |                    |  |      |                    |  |      |                    |  |      |                    |  |      |                    |  |      |                    |  |      |                    |  |      |                    |  |      |                    |  |      |                    |  |      |                    |  |      |                    |  |      |                    |  |      |                    |  |      |                    |  |      |                    |  |      |                    |  |      |                    |  |      |                    |  |      |                    |  |      |                    |  |      |                    |  |      |                    |  |      |                    |  |      |                    |  |      |                    |  |      |                    |  |      |                    |  |      |                    |  |      |                    |  |      |                    |  |      |                    |  |      |                    |  |      |                    |  |      |                    |  |      |
| Impianti di lavoro  |  | 6807  |  |  |        |   |  |      |                                    |  |      |                                    |  |      |                              |  |      |  |  |      |                                    |  |      |                   |  |      |  |  |      |                          |  |      |                                   |  |      |                        |  |      |                           |  |      |              |  |  |  |  |      |          |  |      |                    |  |      |                    |  |      |                    |  |      |                    |  |      |                    |  |      |                    |  |      |                    |  |      |                    |  |      |                    |  |      |                    |  |      |                    |  |      |                    |  |      |                    |  |      |                    |  |      |                    |  |      |                    |  |      |                    |  |      |                    |  |      |                    |  |      |                    |  |      |                    |  |      |                    |  |      |                    |  |      |                    |  |      |                    |  |      |                    |  |      |                    |  |      |                    |  |      |                    |  |      |                    |  |      |                    |  |      |                    |  |      |                    |  |      |                    |  |      |                    |  |      |                    |  |      |                    |  |      |                    |  |      |                    |  |      |                    |  |      |                    |  |      |                    |  |      |                    |  |      |                    |  |      |                    |  |      |                    |  |      |                    |  |      |                    |  |      |                    |  |      |                    |  |      |                    |  |      |                    |  |      |                    |  |      |                    |  |      |                    |  |      |                    |  |      |                    |  |      |                    |  |      |                    |  |      |                    |  |      |                    |  |      |                    |  |      |                    |  |      |                    |  |      |                    |  |      |                    |  |      |                    |  |      |                    |  |      |                    |  |      |                    |  |      |                    |  |      |                    |  |      |                    |  |      |                    |  |      |                    |  |      |                    |  |      |                    |  |      |                    |  |      |                    |  |      |                    |  |      |                    |  |      |                    |  |      |                    |  |      |                    |  |      |                    |  |      |                    |  |      |                    |  |      |                    |  |      |                    |  |      |                    |  |      |                    |  |      |                    |  |      |                    |  |      |                    |  |      |                    |  |      |                    |  |      |                    |  |      |                    |  |      |                    |  |      |                    |  |      |                    |  |      |                    |  |      |                    |  |      |                    |  |      |                    |  |      |                    |  |      |                    |  |      |                    |  |      |                    |  |      |                    |  |      |                    |  |      |                    |  |      |                    |  |      |                    |  |      |                    |  |      |                    |  |      |                    |  |      |                    |  |      |                    |  |      |                    |  |      |                    |  |      |                    |  |      |                    |  |      |                    |  |      |                    |  |      |                    |  |      |                    |  |      |                    |  |      |                    |  |      |                    |  |      |                    |  |      |                    |  |      |                    |  |      |                    |  |      |                    |  |      |                    |  |      |                    |  |      |                    |  |      |                    |  |      |                    |  |      |                    |  |      |                    |  |      |                    |  |      |                    |  |      |                    |  |      |                    |  |      |                    |  |      |                    |  |      |                    |  |      |                    |  |      |                    |  |      |                    |  |      |                    |  |      |                    |  |      |                    |  |      |                    |  |      |                    |  |      |                    |  |      |                    |  |      |                    |  |      |                    |  |      |                    |  |      |                    |  |      |                    |  |      |                    |  |      |                    |  |      |                    |  |      |                    |  |      |                    |  |      |                    |  |      |                    |  |      |                    |  |      |                    |  |      |                    |  |      |                    |  |      |                    |  |      |                    |  |      |                    |  |      |                    |  |      |                    |  |      |                    |  |      |                    |  |      |                    |  |      |                    |  |      |                    |  |      |                    |  |      |                    |  |      |                    |  |      |                    |  |      |                    |  |      |                    |  |      |                    |  |      |                    |  |      |                    |  |      |                    |  |      |                    |  |      |                    |  |      |                    |  |      |                    |  |      |                    |  |      |                    |  |      |                    |  |      |                    |  |      |                    |  |      |                    |  |      |                    |  |      |                    |  |      |                    |  |      |                    |  |      |
| Impianti di lavoro  |  | 6808  |  |  |        |   |  |      |                                    |  |      |                                    |  |      |                              |  |      |  |  |      |                                    |  |      |                   |  |      |  |  |      |                          |  |      |                                   |  |      |                        |  |      |                           |  |      |              |  |  |  |  |      |          |  |      |                    |  |      |                    |  |      |                    |  |      |                    |  |      |                    |  |      |                    |  |      |                    |  |      |                    |  |      |                    |  |      |                    |  |      |                    |  |      |                    |  |      |                    |  |      |                    |  |      |                    |  |      |                    |  |      |                    |  |      |                    |  |      |                    |  |      |                    |  |      |                    |  |      |                    |  |      |                    |  |      |                    |  |      |                    |  |      |                    |  |      |                    |  |      |                    |  |      |                    |  |      |                    |  |      |                    |  |      |                    |  |      |                    |  |      |                    |  |      |                    |  |      |                    |  |      |                    |  |      |                    |  |      |                    |  |      |                    |  |      |                    |  |      |                    |  |      |                    |  |      |                    |  |      |                    |  |      |                    |  |      |                    |  |      |                    |  |      |                    |  |      |                    |  |      |                    |  |      |                    |  |      |                    |  |      |                    |  |      |                    |  |      |                    |  |      |                    |  |      |                    |  |      |                    |  |      |                    |  |      |                    |  |      |                    |  |      |                    |  |      |                    |  |      |                    |  |      |                    |  |      |                    |  |      |                    |  |      |                    |  |      |                    |  |      |                    |  |      |                    |  |      |                    |  |      |                    |  |      |                    |  |      |                    |  |      |                    |  |      |                    |  |      |                    |  |      |                    |  |      |                    |  |      |                    |  |      |                    |  |      |                    |  |      |                    |  |      |                    |  |      |                    |  |      |                    |  |      |                    |  |      |                    |  |      |                    |  |      |                    |  |      |                    |  |      |                    |  |      |                    |  |      |                    |  |      |                    |  |      |                    |  |      |                    |  |      |                    |  |      |                    |  |      |                    |  |      |                    |  |      |                    |  |      |                    |  |      |                    |  |      |                    |  |      |                    |  |      |                    |  |      |                    |  |      |                    |  |      |                    |  |      |                    |  |      |                    |  |      |                    |  |      |                    |  |      |                    |  |      |                    |  |      |                    |  |      |                    |  |      |                    |  |      |                    |  |      |                    |  |      |                    |  |      |                    |  |      |                    |  |      |                    |  |      |                    |  |      |                    |  |      |                    |  |      |                    |  |      |                    |  |      |                    |  |      |                    |  |      |                    |  |      |                    |  |      |                    |  |      |                    |  |      |                    |  |      |                    |  |      |                    |  |      |                    |  |      |                    |  |      |                    |  |      |                    |  |      |                    |  |      |                    |  |      |                    |  |      |                    |  |      |                    |  |      |                    |  |      |                    |  |      |                    |  |      |                    |  |      |                    |  |      |                    |  |      |                    |  |      |                    |  |      |                    |  |      |                    |  |      |                    |  |      |                    |  |      |                    |  |      |                    |  |      |                    |  |      |                    |  |      |                    |  |      |                    |  |      |                    |  |      |                    |  |      |                    |  |      |                    |  |      |                    |  |      |                    |  |      |                    |  |      |                    |  |      |                    |  |      |                    |  |      |                    |  |      |                    |  |      |                    |  |      |                    |  |      |                    |  |      |                    |  |      |                    |  |      |                    |  |      |                    |  |      |                    |  |      |                    |  |      |                    |  |      |                    |  |      |                    |  |      |                    |  |      |                    |  |      |                    |  |      |                    |  |      |                    |  |      |                    |  |      |                    |  |      |                    |  |      |                    |  |      |                    |  |      |                    |  |      |                    |  |      |                    |  |      |                    |  |      |                    |  |      |                    |  |      |                    |  |      |
| Impianti di lavoro  |  | 6809  |  |  |        |   |  |      |                                    |  |      |                                    |  |      |                              |  |      |  |  |      |                                    |  |      |                   |  |      |  |  |      |                          |  |      |                                   |  |      |                        |  |      |                           |  |      |              |  |  |  |  |      |          |  |      |                    |  |      |                    |  |      |                    |  |      |                    |  |      |                    |  |      |                    |  |      |                    |  |      |                    |  |      |                    |  |      |                    |  |      |                    |  |      |                    |  |      |                    |  |      |                    |  |      |                    |  |      |                    |  |      |                    |  |      |                    |  |      |                    |  |      |                    |  |      |                    |  |      |                    |  |      |                    |  |      |                    |  |      |                    |  |      |                    |  |      |                    |  |      |                    |  |      |                    |  |      |                    |  |      |                    |  |      |                    |  |      |                    |  |      |                    |  |      |                    |  |      |                    |  |      |                    |  |      |                    |  |      |                    |  |      |                    |  |      |                    |  |      |                    |  |      |                    |  |      |                    |  |      |                    |  |      |                    |  |      |                    |  |      |                    |  |      |                    |  |      |                    |  |      |                    |  |      |                    |  |      |                    |  |      |                    |  |      |                    |  |      |                    |  |      |                    |  |      |                    |  |      |                    |  |      |                    |  |      |                    |  |      |                    |  |      |                    |  |      |                    |  |      |                    |  |      |                    |  |      |                    |  |      |                    |  |      |                    |  |      |                    |  |      |                    |  |      |                    |  |      |                    |  |      |                    |  |      |                    |  |      |                    |  |      |                    |  |      |                    |  |      |                    |  |      |                    |  |      |                    |  |      |                    |  |      |                    |  |      |                    |  |      |                    |  |      |                    |  |      |                    |  |      |                    |  |      |                    |  |      |                    |  |      |                    |  |      |                    |  |      |                    |  |      |                    |  |      |                    |  |      |                    |  |      |                    |  |      |                    |  |      |                    |  |      |                    |  |      |                    |  |      |                    |  |      |                    |  |      |                    |  |      |                    |  |      |                    |  |      |                    |  |      |                    |  |      |                    |  |      |                    |  |      |                    |  |      |                    |  |      |                    |  |      |                    |  |      |                    |  |      |                    |  |      |                    |  |      |                    |  |      |                    |  |      |                    |  |      |                    |  |      |                    |  |      |                    |  |      |                    |  |      |                    |  |      |                    |  |      |                    |  |      |                    |  |      |                    |  |      |                    |  |      |                    |  |      |                    |  |      |                    |  |      |                    |  |      |                    |  |      |                    |  |      |                    |  |      |                    |  |      |                    |  |      |                    |  |      |                    |  |      |                    |  |      |                    |  |      |                    |  |      |                    |  |      |                    |  |      |                    |  |      |                    |  |      |                    |  |      |                    |  |      |                    |  |      |                    |  |      |                    |  |      |                    |  |      |                    |  |      |                    |  |      |                    |  |      |                    |  |      |                    |  |      |                    |  |      |                    |  |      |                    |  |      |                    |  |      |                    |  |      |                    |  |      |                    |  |      |                    |  |      |                    |  |      |                    |  |      |                    |  |      |                    |  |      |                    |  |      |                    |  |      |                    |  |      |                    |  |      |                    |  |      |                    |  |      |                    |  |      |                    |  |      |                    |  |      |                    |  |      |                    |  |      |                    |  |      |                    |  |      |                    |  |      |                    |  |      |                    |  |      |                    |  |      |                    |  |      |                    |  |      |                    |  |      |                    |  |      |                    |  |      |                    |  |      |                    |  |      |                    |  |      |                    |  |      |                    |  |      |                    |  |      |                    |  |      |                    |  |      |                    |  |      |                    |  |      |                    |  |      |                    |  |      |                    |  |      |                    |  |      |                    |  |      |                    |  |      |
| Impianti di lavoro  |  | 6810  |  |  |        |   |  |      |                                    |  |      |                                    |  |      |                              |  |      |  |  |      |                                    |  |      |                   |  |      |  |  |      |                          |  |      |                                   |  |      |                        |  |      |                           |  |      |              |  |  |  |  |      |          |  |      |                    |  |      |                    |  |      |                    |  |      |                    |  |      |                    |  |      |                    |  |      |                    |  |      |                    |  |      |                    |  |      |                    |  |      |                    |  |      |                    |  |      |                    |  |      |                    |  |      |                    |  |      |                    |  |      |                    |  |      |                    |  |      |                    |  |      |                    |  |      |                    |  |      |                    |  |      |                    |  |      |                    |  |      |                    |  |      |                    |  |      |                    |  |      |                    |  |      |                    |  |      |                    |  |      |                    |  |      |                    |  |      |                    |  |      |                    |  |      |                    |  |      |                    |  |      |                    |  |      |                    |  |      |                    |  |      |                    |  |      |                    |  |      |                    |  |      |                    |  |      |                    |  |      |                    |  |      |                    |  |      |                    |  |      |                    |  |      |                    |  |      |                    |  |      |                    |  |      |                    |  |      |                    |  |      |                    |  |      |                    |  |      |                    |  |      |                    |  |      |                    |  |      |                    |  |      |                    |  |      |                    |  |      |                    |  |      |                    |  |      |                    |  |      |                    |  |      |                    |  |      |                    |  |      |                    |  |      |                    |  |      |                    |  |      |                    |  |      |                    |  |      |                    |  |      |                    |  |      |                    |  |      |                    |  |      |                    |  |      |                    |  |      |                    |  |      |                    |  |      |                    |  |      |                    |  |      |                    |  |      |                    |  |      |                    |  |      |                    |  |      |                    |  |      |                    |  |      |                    |  |      |                    |  |      |                    |  |      |                    |  |      |                    |  |      |                    |  |      |                    |  |      |                    |  |      |                    |  |      |                    |  |      |                    |  |      |                    |  |      |                    |  |      |                    |  |      |                    |  |      |                    |  |      |                    |  |      |                    |  |      |                    |  |      |                    |  |      |                    |  |      |                    |  |      |                    |  |      |                    |  |      |                    |  |      |                    |  |      |                    |  |      |                    |  |      |                    |  |      |                    |  |      |                    |  |      |                    |  |      |                    |  |      |                    |  |      |                    |  |      |                    |  |      |                    |  |      |                    |  |      |                    |  |      |                    |  |      |                    |  |      |                    |  |      |                    |  |      |                    |  |      |                    |  |      |                    |  |      |                    |  |      |                    |  |      |                    |  |      |                    |  |      |                    |  |      |                    |  |      |                    |  |      |                    |  |      |                    |  |      |                    |  |      |                    |  |      |                    |  |      |                    |  |      |                    |  |      |                    |  |      |                    |  |      |                    |  |      |                    |  |      |                    |  |      |                    |  |      |                    |  |      |                    |  |      |                    |  |      |                    |  |      |                    |  |      |                    |  |      |                    |  |      |                    |  |      |                    |  |      |                    |  |      |                    |  |      |                    |  |      |                    |  |      |                    |  |      |                    |  |      |                    |  |      |                    |  |      |                    |  |      |                    |  |      |                    |  |      |                    |  |      |                    |  |      |                    |  |      |                    |  |      |                    |  |      |                    |  |      |                    |  |      |                    |  |      |                    |  |      |                    |  |      |                    |  |      |                    |  |      |                    |  |      |                    |  |      |                    |  |      |                    |  |      |                    |  |      |                    |  |      |                    |  |      |                    |  |      |                    |  |      |                    |  |      |                    |  |      |                    |  |      |                    |  |      |                    |  |      |                    |  |      |                    |  |      |                    |  |      |                    |  |      |                    |  |      |                    |  |      |                    |  |      |                    |  |      |                    |  |      |
| Impianti di lavoro  |  | 6811  |  |  |        |   |  |      |                                    |  |      |                                    |  |      |                              |  |      |  |  |      |                                    |  |      |                   |  |      |  |  |      |                          |  |      |                                   |  |      |                        |  |      |                           |  |      |              |  |  |  |  |      |          |  |      |                    |  |      |                    |  |      |                    |  |      |                    |  |      |                    |  |      |                    |  |      |                    |  |      |                    |  |      |                    |  |      |                    |  |      |                    |  |      |                    |  |      |                    |  |      |                    |  |      |                    |  |      |                    |  |      |                    |  |      |                    |  |      |                    |  |      |                    |  |      |                    |  |      |                    |  |      |                    |  |      |                    |  |      |                    |  |      |                    |  |      |                    |  |      |                    |  |      |                    |  |      |                    |  |      |                    |  |      |                    |  |      |                    |  |      |                    |  |      |                    |  |      |                    |  |      |                    |  |      |                    |  |      |                    |  |      |                    |  |      |                    |  |      |                    |  |      |                    |  |      |                    |  |      |                    |  |      |                    |  |      |                    |  |      |                    |  |      |                    |  |      |                    |  |      |                    |  |      |                    |  |      |                    |  |      |                    |  |      |                    |  |      |                    |  |      |                    |  |      |                    |  |      |                    |  |      |                    |  |      |                    |  |      |                    |  |      |                    |  |      |                    |  |      |                    |  |      |                    |  |      |                    |  |      |                    |  |      |                    |  |      |                    |  |      |                    |  |      |                    |  |      |                    |  |      |                    |  |      |                    |  |      |                    |  |      |                    |  |      |                    |  |      |                    |  |      |                    |  |      |                    |  |      |                    |  |      |                    |  |      |                    |  |      |                    |  |      |                    |  |      |                    |  |      |                    |  |      |                    |  |      |                    |  |      |                    |  |      |                    |  |      |                    |  |      |                    |  |      |                    |  |      |                    |  |      |                    |  |      |                    |  |      |                    |  |      |                    |  |      |                    |  |      |                    |  |      |                    |  |      |                    |  |      |                    |  |      |                    |  |      |                    |  |      |                    |  |      |                    |  |      |                    |  |      |                    |  |      |                    |  |      |                    |  |      |                    |  |      |                    |  |      |                    |  |      |                    |  |      |                    |  |      |                    |  |      |                    |  |      |                    |  |      |                    |  |      |                    |  |      |                    |  |      |                    |  |      |                    |  |      |                    |  |      |                    |  |      |                    |  |      |                    |  |      |                    |  |      |                    |  |      |                    |  |      |                    |  |      |                    |  |      |                    |  |      |                    |  |      |                    |  |      |                    |  |      |                    |  |      |                    |  |      |                    |  |      |                    |  |      |                    |  |      |                    |  |      |                    |  |      |                    |  |      |                    |  |      |                    |  |      |                    |  |      |                    |  |      |                    |  |      |                    |  |      |                    |  |      |                    |  |      |                    |  |      |                    |  |      |                    |  |      |                    |  |      |                    |  |      |                    |  |      |                    |  |      |                    |  |      |                    |  |      |                    |  |      |                    |  |      |                    |  |      |                    |  |      |                    |  |      |                    |  |      |                    |  |      |                    |  |      |                    |  |      |                    |  |      |                    |  |      |                    |  |      |                    |  |      |                    |  |      |                    |  |      |                    |  |      |                    |  |      |                    |  |      |                    |  |      |                    |  |      |                    |  |      |                    |  |      |                    |  |      |                    |  |      |                    |  |      |                    |  |      |                    |  |      |                    |  |      |                    |  |      |                    |  |      |                    |  |      |                    |  |      |                    |  |      |                    |  |      |                    |  |      |                    |  |      |                    |  |      |                    |  |      |                    |  |      |                    |  |      |                    |  |      |                    |  |      |                    |  |      |                    |  |      |                    |  |      |
| Impianti di lavoro  |  | 6812  |  |  |        |   |  |      |                                    |  |      |                                    |  |      |                              |  |      |  |  |      |                                    |  |      |                   |  |      |  |  |      |                          |  |      |                                   |  |      |                        |  |      |                           |  |      |              |  |  |  |  |      |          |  |      |                    |  |      |                    |  |      |                    |  |      |                    |  |      |                    |  |      |                    |  |      |                    |  |      |                    |  |      |                    |  |      |                    |  |      |                    |  |      |                    |  |      |                    |  |      |                    |  |      |                    |  |      |                    |  |      |                    |  |      |                    |  |      |                    |  |      |                    |  |      |                    |  |      |                    |  |      |                    |  |      |                    |  |      |                    |  |      |                    |  |      |                    |  |      |                    |  |      |                    |  |      |                    |  |      |                    |  |      |                    |  |      |                    |  |      |                    |  |      |                    |  |      |                    |  |      |                    |  |      |                    |  |      |                    |  |      |                    |  |      |                    |  |      |                    |  |      |                    |  |      |                    |  |      |                    |  |      |                    |  |      |                    |  |      |                    |  |      |                    |  |      |                    |  |      |                    |  |      |                    |  |      |                    |  |      |                    |  |      |                    |  |      |                    |  |      |                    |  |      |                    |  |      |                    |  |      |                    |  |      |                    |  |      |                    |  |      |                    |  |      |                    |  |      |                    |  |      |                    |  |      |                    |  |      |                    |  |      |                    |  |      |                    |  |      |                    |  |      |                    |  |      |                    |  |      |                    |  |      |                    |  |      |                    |  |      |                    |  |      |                    |  |      |                    |  |      |                    |  |      |                    |  |      |                    |  |      |                    |  |      |                    |  |      |                    |  |      |                    |  |      |                    |  |      |                    |  |      |                    |  |      |                    |  |      |                    |  |      |                    |  |      |                    |  |      |                    |  |      |                    |  |      |                    |  |      |                    |  |      |                    |  |      |                    |  |      |                    |  |      |                    |  |      |                    |  |      |                    |  |      |                    |  |      |                    |  |      |                    |  |      |                    |  |      |                    |  |      |                    |  |      |                    |  |      |                    |  |      |                    |  |      |                    |  |      |                    |  |      |                    |  |      |                    |  |      |                    |  |      |                    |  |      |                    |  |      |                    |  |      |                    |  |      |                    |  |      |                    |  |      |                    |  |      |                    |  |      |                    |  |      |                    |  |      |                    |  |      |                    |  |      |                    |  |      |                    |  |      |                    |  |      |                    |  |      |                    |  |      |                    |  |      |                    |  |      |                    |  |      |                    |  |      |                    |  |      |                    |  |      |                    |  |      |                    |  |      |                    |  |      |                    |  |      |                    |  |      |                    |  |      |                    |  |      |                    |  |      |                    |  |      |                    |  |      |                    |  |      |                    |  |      |                    |  |      |                    |  |      |                    |  |      |                    |  |      |                    |  |      |                    |  |      |                    |  |      |                    |  |      |                    |  |      |                    |  |      |                    |  |      |                    |  |      |                    |  |      |                    |  |      |                    |  |      |                    |  |      |                    |  |      |                    |  |      |                    |  |      |                    |  |      |                    |  |      |                    |  |      |                    |  |      |                    |  |      |                    |  |      |                    |  |      |                    |  |      |                    |  |      |                    |  |      |                    |  |      |                    |  |      |                    |  |      |                    |  |      |                    |  |      |                    |  |      |                    |  |      |                    |  |      |                    |  |      |                    |  |      |                    |  |      |                    |  |      |                    |  |      |                    |  |      |                    |  |      |                    |  |      |                    |  |      |                    |  |      |                    |  |      |                    |  |      |                    |  |      |                    |  |      |                    |  |      |                    |  |      |                    |  |      |                    |  |      |                    |  |      |                    |  |      |
| Impianti di lavoro  |  | 6813  |  |  |        |   |  |      |                                    |  |      |                                    |  |      |                              |  |      |  |  |      |                                    |  |      |                   |  |      |  |  |      |                          |  |      |                                   |  |      |                        |  |      |                           |  |      |              |  |  |  |  |      |          |  |      |                    |  |      |                    |  |      |                    |  |      |                    |  |      |                    |  |      |                    |  |      |                    |  |      |                    |  |      |                    |  |      |                    |  |      |                    |  |      |                    |  |      |                    |  |      |                    |  |      |                    |  |      |                    |  |      |                    |  |      |                    |  |      |                    |  |      |                    |  |      |                    |  |      |                    |  |      |                    |  |      |                    |  |      |                    |  |      |                    |  |      |                    |  |      |                    |  |      |                    |  |      |                    |  |      |                    |  |      |                    |  |      |                    |  |      |                    |  |      |                    |  |      |                    |  |      |                    |  |      |                    |  |      |                    |  |      |                    |  |      |                    |  |      |                    |  |      |                    |  |      |                    |  |      |                    |  |      |                    |  |      |                    |  |      |                    |  |      |                    |  |      |                    |  |      |                    |  |      |                    |  |      |                    |  |      |                    |  |      |                    |  |      |                    |  |      |                    |  |      |                    |  |      |                    |  |      |                    |  |      |                    |  |      |                    |  |      |                    |  |      |                    |  |      |                    |  |      |                    |  |      |                    |  |      |                    |  |      |                    |  |      |                    |  |      |                    |  |      |                    |  |      |                    |  |      |                    |  |      |                    |  |      |                    |  |      |                    |  |      |                    |  |      |                    |  |      |                    |  |      |                    |  |      |                    |  |      |                    |  |      |                    |  |      |                    |  |      |                    |  |      |                    |  |      |                    |  |      |                    |  |      |                    |  |      |                    |  |      |                    |  |      |                    |  |      |                    |  |      |                    |  |      |                    |  |      |                    |  |      |                    |  |      |                    |  |      |                    |  |      |                    |  |      |                    |  |      |                    |  |      |                    |  |      |                    |  |      |                    |  |      |                    |  |      |                    |  |      |                    |  |      |                    |  |      |                    |  |      |                    |  |      |                    |  |      |                    |  |      |                    |  |      |                    |  |      |                    |  |      |                    |  |      |                    |  |      |                    |  |      |                    |  |      |                    |  |      |                    |  |      |                    |  |      |                    |  |      |                    |  |      |                    |  |      |                    |  |      |                    |  |      |                    |  |      |                    |  |      |                    |  |      |                    |  |      |                    |  |      |                    |  |      |                    |  |      |                    |  |      |                    |  |      |                    |  |      |                    |  |      |                    |  |      |                    |  |      |                    |  |      |                    |  |      |                    |  |      |                    |  |      |                    |  |      |                    |  |      |                    |  |      |                    |  |      |                    |  |      |                    |  |      |                    |  |      |                    |  |      |                    |  |      |                    |  |      |                    |  |      |                    |  |      |                    |  |      |                    |  |      |                    |  |      |                    |  |      |                    |  |      |                    |  |      |                    |  |      |                    |  |      |                    |  |      |                    |  |      |                    |  |      |                    |  |      |                    |  |      |                    |  |      |                    |  |      |                    |  |      |                    |  |      |                    |  |      |                    |  |      |                    |  |      |                    |  |      |                    |  |      |                    |  |      |                    |  |      |                    |  |      |                    |  |      |                    |  |      |                    |  |      |                    |  |      |                    |  |      |                    |  |      |                    |  |      |                    |  |      |                    |  |      |                    |  |      |                    |  |      |                    |  |      |                    |  |      |                    |  |      |                    |  |      |                    |  |      |                    |  |      |                    |  |      |                    |  |      |                    |  |      |                    |  |      |                    |  |      |                    |  |      |                    |  |      |                    |  |      |                    |  |      |
| Impianti di lavoro  |  | 6814  |  |  |        |   |  |      |                                    |  |      |                                    |  |      |                              |  |      |  |  |      |                                    |  |      |                   |  |      |  |  |      |                          |  |      |                                   |  |      |                        |  |      |                           |  |      |              |  |  |  |  |      |          |  |      |                    |  |      |                    |  |      |                    |  |      |                    |  |      |                    |  |      |                    |  |      |                    |  |      |                    |  |      |                    |  |      |                    |  |      |                    |  |      |                    |  |      |                    |  |      |                    |  |      |                    |  |      |                    |  |      |                    |  |      |                    |  |      |                    |  |      |                    |  |      |                    |  |      |                    |  |      |                    |  |      |                    |  |      |                    |  |      |                    |  |      |                    |  |      |                    |  |      |                    |  |      |                    |  |      |                    |  |      |                    |  |      |                    |  |      |                    |  |      |                    |  |      |                    |  |      |                    |  |      |                    |  |      |                    |  |      |                    |  |      |                    |  |      |                    |  |      |                    |  |      |                    |  |      |                    |  |      |                    |  |      |                    |  |      |                    |  |      |                    |  |      |                    |  |      |                    |  |      |                    |  |      |                    |  |      |                    |  |      |                    |  |      |                    |  |      |                    |  |      |                    |  |      |                    |  |      |                    |  |      |                    |  |      |                    |  |      |                    |  |      |                    |  |      |                    |  |      |                    |  |      |                    |  |      |                    |  |      |                    |  |      |                    |  |      |                    |  |      |                    |  |      |                    |  |      |                    |  |      |                    |  |      |                    |  |      |                    |  |      |                    |  |      |                    |  |      |                    |  |      |                    |  |      |                    |  |      |                    |  |      |                    |  |      |                    |  |      |                    |  |      |                    |  |      |                    |  |      |                    |  |      |                    |  |      |                    |  |      |                    |  |      |                    |  |      |                    |  |      |                    |  |      |                    |  |      |                    |  |      |                    |  |      |                    |  |      |                    |  |      |                    |  |      |                    |  |      |                    |  |      |                    |  |      |                    |  |      |                    |  |      |                    |  |      |                    |  |      |                    |  |      |                    |  |      |                    |  |      |                    |  |      |                    |  |      |                    |  |      |                    |  |      |                    |  |      |                    |  |      |                    |  |      |                    |  |      |                    |  |      |                    |  |      |                    |  |      |                    |  |      |                    |  |      |                    |  |      |                    |  |      |                    |  |      |                    |  |      |                    |  |      |                    |  |      |                    |  |      |                    |  |      |                    |  |      |                    |  |      |                    |  |      |                    |  |      |                    |  |      |                    |  |      |                    |  |      |                    |  |      |                    |  |      |                    |  |      |                    |  |      |                    |  |      |                    |  |      |                    |  |      |                    |  |      |                    |  |      |                    |  |      |                    |  |      |                    |  |      |                    |  |      |                    |  |      |                    |  |      |                    |  |      |                    |  |      |                    |  |      |                    |  |      |                    |  |      |                    |  |      |                    |  |      |                    |  |      |                    |  |      |                    |  |      |                    |  |      |                    |  |      |                    |  |      |                    |  |      |                    |  |      |                    |  |      |                    |  |      |                    |  |      |                    |  |      |                    |  |      |                    |  |      |                    |  |      |                    |  |      |                    |  |      |                    |  |      |                    |  |      |                    |  |      |                    |  |      |                    |  |      |                    |  |      |                    |  |      |                    |  |      |                    |  |      |                    |  |      |                    |  |      |                    |  |      |                    |  |      |                    |  |      |                    |  |      |                    |  |      |                    |  |      |                    |  |      |                    |  |      |                    |  |      |                    |  |      |                    |  |      |                    |  |      |                    |  |      |                    |  |      |                    |  |      |                    |  |      |                    |  |      |                    |  |      |                    |  |      |                    |  |      |
| Impianti di lavoro  |  | 6815  |  |  |        |   |  |      |                                    |  |      |                                    |  |      |                              |  |      |  |  |      |                                    |  |      |                   |  |      |  |  |      |                          |  |      |                                   |  |      |                        |  |      |                           |  |      |              |  |  |  |  |      |          |  |      |                    |  |      |                    |  |      |                    |  |      |                    |  |      |                    |  |      |                    |  |      |                    |  |      |                    |  |      |                    |  |      |                    |  |      |                    |  |      |                    |  |      |                    |  |      |                    |  |      |                    |  |      |                    |  |      |                    |  |      |                    |  |      |                    |  |      |                    |  |      |                    |  |      |                    |  |      |                    |  |      |                    |  |      |                    |  |      |                    |  |      |                    |  |      |                    |  |      |                    |  |      |                    |  |      |                    |  |      |                    |  |      |                    |  |      |                    |  |      |                    |  |      |                    |  |      |                    |  |      |                    |  |      |                    |  |      |                    |  |      |                    |  |      |                    |  |      |                    |  |      |                    |  |      |                    |  |      |                    |  |      |                    |  |      |                    |  |      |                    |  |      |                    |  |      |                    |  |      |                    |  |      |                    |  |      |                    |  |      |                    |  |      |                    |  |      |                    |  |      |                    |  |      |                    |  |      |                    |  |      |                    |  |      |                    |  |      |                    |  |      |                    |  |      |                    |  |      |                    |  |      |                    |  |      |                    |  |      |                    |  |      |                    |  |      |                    |  |      |                    |  |      |                    |  |      |                    |  |      |                    |  |      |                    |  |      |                    |  |      |                    |  |      |                    |  |      |                    |  |      |                    |  |      |                    |  |      |                    |  |      |                    |  |      |                    |  |      |                    |  |      |                    |  |      |                    |  |      |                    |  |      |                    |  |      |                    |  |      |                    |  |      |                    |  |      |                    |  |      |                    |  |      |                    |  |      |                    |  |      |                    |  |      |                    |  |      |                    |  |      |                    |  |      |                    |  |      |                    |  |      |                    |  |      |                    |  |      |                    |  |      |                    |  |      |                    |  |      |                    |  |      |                    |  |      |                    |  |      |                    |  |      |                    |  |      |                    |  |      |                    |  |      |                    |  |      |                    |  |      |                    |  |      |                    |  |      |                    |  |      |                    |  |      |                    |  |      |                    |  |      |                    |  |      |                    |  |      |                    |  |      |                    |  |      |                    |  |      |                    |  |      |                    |  |      |                    |  |      |                    |  |      |                    |  |      |                    |  |      |                    |  |      |                    |  |      |                    |  |      |                    |  |      |                    |  |      |                    |  |      |                    |  |      |                    |  |      |                    |  |      |                    |  |      |                    |  |      |                    |  |      |                    |  |      |                    |  |      |                    |  |      |                    |  |      |                    |  |      |                    |  |      |                    |  |      |                    |  |      |                    |  |      |                    |  |      |                    |  |      |                    |  |      |                    |  |      |                    |  |      |                    |  |      |                    |  |      |                    |  |      |                    |  |      |                    |  |      |                    |  |      |                    |  |      |                    |  |      |                    |  |      |                    |  |      |                    |  |      |                    |  |      |                    |  |      |                    |  |      |                    |  |      |                    |  |      |                    |  |      |                    |  |      |                    |  |      |                    |  |      |                    |  |      |                    |  |      |                    |  |      |                    |  |      |                    |  |      |                    |  |      |                    |  |      |                    |  |      |                    |  |      |                    |  |      |                    |  |      |                    |  |      |                    |  |      |                    |  |      |                    |  |      |                    |  |      |                    |  |      |                    |  |      |                    |  |      |                    |  |      |                    |  |      |                    |  |      |                    |  |      |                    |  |      |                    |  |      |                    |  |      |                    |  |      |                    |  |      |                    |  |      |
| Impianti di lavoro  |  | 6816  |  |  |        |   |  |      |                                    |  |      |                                    |  |      |                              |  |      |  |  |      |                                    |  |      |                   |  |      |  |  |      |                          |  |      |                                   |  |      |                        |  |      |                           |  |      |              |  |  |  |  |      |          |  |      |                    |  |      |                    |  |      |                    |  |      |                    |  |      |                    |  |      |                    |  |      |                    |  |      |                    |  |      |                    |  |      |                    |  |      |                    |  |      |                    |  |      |                    |  |      |                    |  |      |                    |  |      |                    |  |      |                    |  |      |                    |  |      |                    |  |      |                    |  |      |                    |  |      |                    |  |      |                    |  |      |                    |  |      |                    |  |      |                    |  |      |                    |  |      |                    |  |      |                    |  |      |                    |  |      |                    |  |      |                    |  |      |                    |  |      |                    |  |      |                    |  |      |                    |  |      |                    |  |      |                    |  |      |                    |  |      |                    |  |      |                    |  |      |                    |  |      |                    |  |      |                    |  |      |                    |  |      |                    |  |      |                    |  |      |                    |  |      |                    |  |      |                    |  |      |                    |  |      |                    |  |      |                    |  |      |                    |  |      |                    |  |      |                    |  |      |                    |  |      |                    |  |      |                    |  |      |                    |  |      |                    |  |      |                    |  |      |                    |  |      |                    |  |      |                    |  |      |                    |  |      |                    |  |      |                    |  |      |                    |  |      |                    |  |      |                    |  |      |                    |  |      |                    |  |      |                    |  |      |                    |  |      |                    |  |      |                    |  |      |                    |  |      |                    |  |      |                    |  |      |                    |  |      |                    |  |      |                    |  |      |                    |  |      |                    |  |      |                    |  |      |                    |  |      |                    |  |      |                    |  |      |                    |  |      |                    |  |      |                    |  |      |                    |  |      |                    |  |      |                    |  |      |                    |  |      |                    |  |      |                    |  |      |                    |  |      |                    |  |      |                    |  |      |                    |  |      |                    |  |      |                    |  |      |                    |  |      |                    |  |      |                    |  |      |                    |  |      |                    |  |      |                    |  |      |                    |  |      |                    |  |      |                    |  |      |                    |  |      |                    |  |      |                    |  |      |                    |  |      |                    |  |      |                    |  |      |                    |  |      |                    |  |      |                    |  |      |                    |  |      |                    |  |      |                    |  |      |                    |  |      |                    |  |      |                    |  |      |                    |  |      |                    |  |      |                    |  |      |                    |  |      |                    |  |      |                    |  |      |                    |  |      |                    |  |      |                    |  |      |                    |  |      |                    |  |      |                    |  |      |                    |  |      |                    |  |      |                    |  |      |                    |  |      |                    |  |      |                    |  |      |                    |  |      |                    |  |      |                    |  |      |                    |  |      |                    |  |      |                    |  |      |                    |  |      |                    |  |      |                    |  |      |                    |  |      |                    |  |      |                    |  |      |                    |  |      |                    |  |      |                    |  |      |                    |  |      |                    |  |      |                    |  |      |                    |  |      |                    |  |      |                    |  |      |                    |  |      |                    |  |      |                    |  |      |                    |  |      |                    |  |      |                    |  |      |                    |  |      |                    |  |      |                    |  |      |                    |  |      |                    |  |      |                    |  |      |                    |  |      |                    |  |      |                    |  |      |                    |  |      |                    |  |      |                    |  |      |                    |  |      |                    |  |      |                    |  |      |                    |  |      |                    |  |      |                    |  |      |                    |  |      |                    |  |      |                    |  |      |                    |  |      |                    |  |      |                    |  |      |                    |  |      |                    |  |      |                    |  |      |                    |  |      |                    |  |      |                    |  |      |                    |  |      |                    |  |      |                    |  |      |                    |  |      |                    |  |      |                    |  |      |
| Impianti di lavoro  |  | 6817  |  |  |        |   |  |      |                                    |  |      |                                    |  |      |                              |  |      |  |  |      |                                    |  |      |                   |  |      |  |  |      |                          |  |      |                                   |  |      |                        |  |      |                           |  |      |              |  |  |  |  |      |          |  |      |                    |  |      |                    |  |      |                    |  |      |                    |  |      |                    |  |      |                    |  |      |                    |  |      |                    |  |      |                    |  |      |                    |  |      |                    |  |      |                    |  |      |                    |  |      |                    |  |      |                    |  |      |                    |  |      |                    |  |      |                    |  |      |                    |  |      |                    |  |      |                    |  |      |                    |  |      |                    |  |      |                    |  |      |                    |  |      |                    |  |      |                    |  |      |                    |  |      |                    |  |      |                    |  |      |                    |  |      |                    |  |      |                    |  |      |                    |  |      |                    |  |      |                    |  |      |                    |  |      |                    |  |      |                    |  |      |                    |  |      |                    |  |      |                    |  |      |                    |  |      |                    |  |      |                    |  |      |                    |  |      |                    |  |      |                    |  |      |                    |  |      |                    |  |      |                    |  |      |                    |  |      |                    |  |      |                    |  |      |                    |  |      |                    |  |      |                    |  |      |                    |  |      |                    |  |      |                    |  |      |                    |  |      |                    |  |      |                    |  |      |                    |  |      |                    |  |      |                    |  |      |                    |  |      |                    |  |      |                    |  |      |                    |  |      |                    |  |      |                    |  |      |                    |  |      |                    |  |      |                    |  |      |                    |  |      |                    |  |      |                    |  |      |                    |  |      |                    |  |      |                    |  |      |                    |  |      |                    |  |      |                    |  |      |                    |  |      |                    |  |      |                    |  |      |                    |  |      |                    |  |      |                    |  |      |                    |  |      |                    |  |      |                    |  |      |                    |  |      |                    |  |      |                    |  |      |                    |  |      |                    |  |      |                    |  |      |                    |  |      |                    |  |      |                    |  |      |                    |  |      |                    |  |      |                    |  |      |                    |  |      |                    |  |      |                    |  |      |                    |  |      |                    |  |      |                    |  |      |                    |  |      |                    |  |      |                    |  |      |                    |  |      |                    |  |      |                    |  |      |                    |  |      |                    |  |      |                    |  |      |                    |  |      |                    |  |      |                    |  |      |                    |  |      |                    |  |      |                    |  |      |                    |  |      |                    |  |      |                    |  |      |                    |  |      |                    |  |      |                    |  |      |                    |  |      |                    |  |      |                    |  |      |                    |  |      |                    |  |      |                    |  |      |                    |  |      |                    |  |      |                    |  |      |                    |  |      |                    |  |      |                    |  |      |                    |  |      |                    |  |      |                    |  |      |                    |  |      |                    |  |      |                    |  |      |                    |  |      |                    |  |      |                    |  |      |                    |  |      |                    |  |      |                    |  |      |                    |  |      |                    |  |      |                    |  |      |                    |  |      |                    |  |      |                    |  |      |                    |  |      |                    |  |      |                    |  |      |                    |  |      |                    |  |      |                    |  |      |                    |  |      |                    |  |      |                    |  |      |                    |  |      |                    |  |      |                    |  |      |                    |  |      |                    |  |      |                    |  |      |                    |  |      |                    |  |      |                    |  |      |                    |  |      |                    |  |      |                    |  |      |                    |  |      |                    |  |      |                    |  |      |                    |  |      |                    |  |      |                    |  |      |                    |  |      |                    |  |      |                    |  |      |                    |  |      |                    |  |      |                    |  |      |                    |  |      |                    |  |      |                    |  |      |                    |  |      |                    |  |      |                    |  |      |                    |  |      |                    |  |      |                    |  |      |                    |  |      |                    |  |      |                    |  |      |                    |  |      |                    |  |      |
| Impianti di lavoro  |  | 6818  |  |  |        |   |  |      |                                    |  |      |                                    |  |      |                              |  |      |  |  |      |                                    |  |      |                   |  |      |  |  |      |                          |  |      |                                   |  |      |                        |  |      |                           |  |      |              |  |  |  |  |      |          |  |      |                    |  |      |                    |  |      |                    |  |      |                    |  |      |                    |  |      |                    |  |      |                    |  |      |                    |  |      |                    |  |      |                    |  |      |                    |  |      |                    |  |      |                    |  |      |                    |  |      |                    |  |      |                    |  |      |                    |  |      |                    |  |      |                    |  |      |                    |  |      |                    |  |      |                    |  |      |                    |  |      |                    |  |      |                    |  |      |                    |  |      |                    |  |      |                    |  |      |                    |  |      |                    |  |      |                    |  |      |                    |  |      |                    |  |      |                    |  |      |                    |  |      |                    |  |      |                    |  |      |                    |  |      |                    |  |      |                    |  |      |                    |  |      |                    |  |      |                    |  |      |                    |  |      |                    |  |      |                    |  |      |                    |  |      |                    |  |      |                    |  |      |                    |  |      |                    |  |      |                    |  |      |                    |  |      |                    |  |      |                    |  |      |                    |  |      |                    |  |      |                    |  |      |                    |  |      |                    |  |      |                    |  |      |                    |  |      |                    |  |      |                    |  |      |                    |  |      |                    |  |      |                    |  |      |                    |  |      |                    |  |      |                    |  |      |                    |  |      |                    |  |      |                    |  |      |                    |  |      |                    |  |      |                    |  |      |                    |  |      |                    |  |      |                    |  |      |                    |  |      |                    |  |      |                    |  |      |                    |  |      |                    |  |      |                    |  |      |                    |  |      |                    |  |      |                    |  |      |                    |  |      |                    |  |      |                    |  |      |                    |  |      |                    |  |      |                    |  |      |                    |  |      |                    |  |      |                    |  |      |                    |  |      |                    |  |      |                    |  |      |                    |  |      |                    |  |      |                    |  |      |                    |  |      |                    |  |      |                    |  |      |                    |  |      |                    |  |      |                    |  |      |                    |  |      |                    |  |      |                    |  |      |                    |  |      |                    |  |      |                    |  |      |                    |  |      |                    |  |      |                    |  |      |                    |  |      |                    |  |      |                    |  |      |                    |  |      |                    |  |      |                    |  |      |                    |  |      |                    |  |      |                    |  |      |                    |  |      |                    |  |      |                    |  |      |                    |  |      |                    |  |      |                    |  |      |                    |  |      |                    |  |      |                    |  |      |                    |  |      |                    |  |      |                    |  |      |                    |  |      |                    |  |      |                    |  |      |                    |  |      |                    |  |      |                    |  |      |                    |  |      |                    |  |      |                    |  |      |                    |  |      |                    |  |      |                    |  |      |                    |  |      |                    |  |      |                    |  |      |                    |  |      |                    |  |      |                    |  |      |                    |  |      |                    |  |      |                    |  |      |                    |  |      |                    |  |      |                    |  |      |                    |  |      |                    |  |      |                    |  |      |                    |  |      |                    |  |      |                    |  |      |                    |  |      |                    |  |      |                    |  |      |                    |  |      |                    |  |      |                    |  |      |                    |  |      |                    |  |      |                    |  |      |                    |  |      |                    |  |      |                    |  |      |                    |  |      |                    |  |      |                    |  |      |                    |  |      |                    |  |      |                    |  |      |                    |  |      |                    |  |      |                    |  |      |                    |  |      |                    |  |      |                    |  |      |                    |  |      |                    |  |      |                    |  |      |                    |  |      |                    |  |      |                    |  |      |                    |  |      |                    |  |      |                    |  |      |                    |  |      |                    |  |      |                    |  |      |                    |  |      |                    |  |      |                    |  |      |                    |  |      |
| Impianti di lavoro  |  | 6819  |  |  |        |   |  |      |                                    |  |      |                                    |  |      |                              |  |      |  |  |      |                                    |  |      |                   |  |      |  |  |      |                          |  |      |                                   |  |      |                        |  |      |                           |  |      |              |  |  |  |  |      |          |  |      |                    |  |      |                    |  |      |                    |  |      |                    |  |      |                    |  |      |                    |  |      |                    |  |      |                    |  |      |                    |  |      |                    |  |      |                    |  |      |                    |  |      |                    |  |      |                    |  |      |                    |  |      |                    |  |      |                    |  |      |                    |  |      |                    |  |      |                    |  |      |                    |  |      |                    |  |      |                    |  |      |                    |  |      |                    |  |      |                    |  |      |                    |  |      |                    |  |      |                    |  |      |                    |  |      |                    |  |      |                    |  |      |                    |  |      |                    |  |      |                    |  |      |                    |  |      |                    |  |      |                    |  |      |                    |  |      |                    |  |      |                    |  |      |                    |  |      |                    |  |      |                    |  |      |                    |  |      |                    |  |      |                    |  |      |                    |  |      |                    |  |      |                    |  |      |                    |  |      |                    |  |      |                    |  |      |                    |  |      |                    |  |      |                    |  |      |                    |  |      |                    |  |      |                    |  |      |                    |  |      |                    |  |      |                    |  |      |                    |  |      |                    |  |      |                    |  |      |                    |  |      |                    |  |      |                    |  |      |                    |  |      |                    |  |      |                    |  |      |                    |  |      |                    |  |      |                    |  |      |                    |  |      |                    |  |      |                    |  |      |                    |  |      |                    |  |      |                    |  |      |                    |  |      |                    |  |      |                    |  |      |                    |  |      |                    |  |      |                    |  |      |                    |  |      |                    |  |      |                    |  |      |                    |  |      |                    |  |      |                    |  |      |                    |  |      |                    |  |      |                    |  |      |                    |  |      |                    |  |      |                    |  |      |                    |  |      |                    |  |      |                    |  |      |                    |  |      |                    |  |      |                    |  |      |                    |  |      |                    |  |      |                    |  |      |                    |  |      |                    |  |      |                    |  |      |                    |  |      |                    |  |      |                    |  |      |                    |  |      |                    |  |      |                    |  |      |                    |  |      |                    |  |      |                    |  |      |                    |  |      |                    |  |      |                    |  |      |                    |  |      |                    |  |      |                    |  |      |                    |  |      |                    |  |      |                    |  |      |                    |  |      |                    |  |      |                    |  |      |                    |  |      |                    |  |      |                    |  |      |                    |  |      |                    |  |      |                    |  |      |                    |  |      |                    |  |      |                    |  |      |                    |  |      |                    |  |      |                    |  |      |                    |  |      |                    |  |      |                    |  |      |                    |  |      |                    |  |      |                    |  |      |                    |  |      |                    |  |      |                    |  |      |                    |  |      |                    |  |      |                    |  |      |                    |  |      |                    |  |      |                    |  |      |                    |  |      |                    |  |      |                    |  |      |                    |  |      |                    |  |      |                    |  |      |                    |  |      |                    |  |      |                    |  |      |                    |  |      |                    |  |      |                    |  |      |                    |  |      |                    |  |      |                    |  |      |                    |  |      |                    |  |      |                    |  |      |                    |  |      |                    |  |      |                    |  |      |                    |  |      |                    |  |      |                    |  |      |                    |  |      |                    |  |      |                    |  |      |                    |  |      |                    |  |      |                    |  |      |                    |  |      |                    |  |      |                    |  |      |                    |  |      |                    |  |      |                    |  |      |                    |  |      |                    |  |      |                    |  |      |                    |  |      |                    |  |      |                    |  |      |                    |  |      |                    |  |      |                    |  |      |                    |  |      |                    |  |      |                    |  |      |                    |  |      |                    |  |      |                    |  |      |
| Impianti di lavoro  |  | 6820  |  |  |        |   |  |      |                                    |  |      |                                    |  |      |                              |  |      |  |  |      |                                    |  |      |                   |  |      |  |  |      |                          |  |      |                                   |  |      |                        |  |      |                           |  |      |              |  |  |  |  |      |          |  |      |                    |  |      |                    |  |      |                    |  |      |                    |  |      |                    |  |      |                    |  |      |                    |  |      |                    |  |      |                    |  |      |                    |  |      |                    |  |      |                    |  |      |                    |  |      |                    |  |      |                    |  |      |                    |  |      |                    |  |      |                    |  |      |                    |  |      |                    |  |      |                    |  |      |                    |  |      |                    |  |      |                    |  |      |                    |  |      |                    |  |      |                    |  |      |                    |  |      |                    |  |      |                    |  |      |                    |  |      |                    |  |      |                    |  |      |                    |  |      |                    |  |      |                    |  |      |                    |  |      |                    |  |      |                    |  |      |                    |  |      |                    |  |      |                    |  |      |                    |  |      |                    |  |      |                    |  |      |                    |  |      |                    |  |      |                    |  |      |                    |  |      |                    |  |      |                    |  |      |                    |  |      |                    |  |      |                    |  |      |                    |  |      |                    |  |      |                    |  |      |                    |  |      |                    |  |      |                    |  |      |                    |  |      |                    |  |      |                    |  |      |                    |  |      |                    |  |      |                    |  |      |                    |  |      |                    |  |      |                    |  |      |                    |  |      |                    |  |      |                    |  |      |                    |  |      |                    |  |      |                    |  |      |                    |  |      |                    |  |      |                    |  |      |                    |  |      |                    |  |      |                    |  |      |                    |  |      |                    |  |      |                    |  |      |                    |  |      |                    |  |      |                    |  |      |                    |  |      |                    |  |      |                    |  |      |                    |  |      |                    |  |      |                    |  |      |                    |  |      |                    |  |      |                    |  |      |                    |  |      |                    |  |      |                    |  |      |                    |  |      |                    |  |      |                    |  |      |                    |  |      |                    |  |      |                    |  |      |                    |  |      |                    |  |      |                    |  |      |                    |  |      |                    |  |      |                    |  |      |                    |  |      |                    |  |      |                    |  |      |                    |  |      |                    |  |      |                    |  |      |                    |  |      |                    |  |      |                    |  |      |                    |  |      |                    |  |      |                    |  |      |                    |  |      |                    |  |      |                    |  |      |                    |  |      |                    |  |      |                    |  |      |                    |  |      |                    |  |      |                    |  |      |                    |  |      |                    |  |      |                    |  |      |                    |  |      |                    |  |      |                    |  |      |                    |  |      |                    |  |      |                    |  |      |                    |  |      |                    |  |      |                    |  |      |                    |  |      |                    |  |      |                    |  |      |                    |  |      |                    |  |      |                    |  |      |                    |  |      |                    |  |      |                    |  |      |                    |  |      |                    |  |      |                    |  |      |                    |  |      |                    |  |      |                    |  |      |                    |  |      |                    |  |      |                    |  |      |                    |  |      |                    |  |      |                    |  |      |                    |  |      |                    |  |      |                    |  |      |                    |  |      |                    |  |      |                    |  |      |                    |  |      |                    |  |      |                    |  |      |                    |  |      |                    |  |      |                    |  |      |                    |  |      |                    |  |      |                    |  |      |                    |  |      |                    |  |      |                    |  |      |                    |  |      |                    |  |      |                    |  |      |                    |  |      |                    |  |      |                    |  |      |                    |  |      |                    |  |      |                    |  |      |                    |  |      |                    |  |      |                    |  |      |                    |  |      |                    |  |      |                    |  |      |                    |  |      |                    |  |      |                    |  |      |                    |  |      |                    |  |      |                    |  |      |                    |  |      |                    |  |      |                    |  |      |                    |  |      |                    |  |      |
| Impianti di lavoro  |  | 6821  |  |  |        |   |  |      |                                    |  |      |                                    |  |      |                              |  |      |  |  |      |                                    |  |      |                   |  |      |  |  |      |                          |  |      |                                   |  |      |                        |  |      |                           |  |      |              |  |  |  |  |      |          |  |      |                    |  |      |                    |  |      |                    |  |      |                    |  |      |                    |  |      |                    |  |      |                    |  |      |                    |  |      |                    |  |      |                    |  |      |                    |  |      |                    |  |      |                    |  |      |                    |  |      |                    |  |      |                    |  |      |                    |  |      |                    |  |      |                    |  |      |                    |  |      |                    |  |      |                    |  |      |                    |  |      |                    |  |      |                    |  |      |                    |  |      |                    |  |      |                    |  |      |                    |  |      |                    |  |      |                    |  |      |                    |  |      |                    |  |      |                    |  |      |                    |  |      |                    |  |      |                    |  |      |                    |  |      |                    |  |      |                    |  |      |                    |  |      |                    |  |      |                    |  |      |                    |  |      |                    |  |      |                    |  |      |                    |  |      |                    |  |      |                    |  |      |                    |  |      |                    |  |      |                    |  |      |                    |  |      |                    |  |      |                    |  |      |                    |  |      |                    |  |      |                    |  |      |                    |  |      |                    |  |      |                    |  |      |                    |  |      |                    |  |      |                    |  |      |                    |  |      |                    |  |      |                    |  |      |                    |  |      |                    |  |      |                    |  |      |                    |  |      |                    |  |      |                    |  |      |                    |  |      |                    |  |      |                    |  |      |                    |  |      |                    |  |      |                    |  |      |                    |  |      |                    |  |      |                    |  |      |                    |  |      |                    |  |      |                    |  |      |                    |  |      |                    |  |      |                    |  |      |                    |  |      |                    |  |      |                    |  |      |                    |  |      |                    |  |      |                    |  |      |                    |  |      |                    |  |      |                    |  |      |                    |  |      |                    |  |      |                    |  |      |                    |  |      |                    |  |      |                    |  |      |                    |  |      |                    |  |      |                    |  |      |                    |  |      |                    |  |      |                    |  |      |                    |  |      |                    |  |      |                    |  |      |                    |  |      |                    |  |      |                    |  |      |                    |  |      |                    |  |      |                    |  |      |                    |  |      |                    |  |      |                    |  |      |                    |  |      |                    |  |      |                    |  |      |                    |  |      |                    |  |      |                    |  |      |                    |  |      |                    |  |      |                    |  |      |                    |  |      |                    |  |      |                    |  |      |                    |  |      |                    |  |      |                    |  |      |                    |  |      |                    |  |      |                    |  |      |                    |  |      |                    |  |      |                    |  |      |                    |  |      |                    |  |      |                    |  |      |                    |  |      |                    |  |      |                    |  |      |                    |  |      |                    |  |      |                    |  |      |                    |  |      |                    |  |      |                    |  |      |                    |  |      |                    |  |      |                    |  |      |                    |  |      |                    |  |      |                    |  |      |                    |  |      |                    |  |      |                    |  |      |                    |  |      |                    |  |      |                    |  |      |                    |  |      |                    |  |      |                    |  |      |                    |  |      |                    |  |      |                    |  |      |                    |  |      |                    |  |      |                    |  |      |                    |  |      |                    |  |      |                    |  |      |                    |  |      |                    |  |      |                    |  |      |                    |  |      |                    |  |      |                    |  |      |                    |  |      |                    |  |      |                    |  |      |                    |  |      |                    |  |      |                    |  |      |                    |  |      |                    |  |      |                    |  |      |                    |  |      |                    |  |      |                    |  |      |                    |  |      |                    |  |      |                    |  |      |                    |  |      |                    |  |      |                    |  |      |                    |  |      |                    |  |      |                    |  |      |                    |  |      |                    |  |      |                    |  |      |                    |  |      |
| Impianti di lavoro  |  | 6822  |  |  |        |   |  |      |                                    |  |      |                                    |  |      |                              |  |      |  |  |      |                                    |  |      |                   |  |      |  |  |      |                          |  |      |                                   |  |      |                        |  |      |                           |  |      |              |  |  |  |  |      |          |  |      |                    |  |      |                    |  |      |                    |  |      |                    |  |      |                    |  |      |                    |  |      |                    |  |      |                    |  |      |                    |  |      |                    |  |      |                    |  |      |                    |  |      |                    |  |      |                    |  |      |                    |  |      |                    |  |      |                    |  |      |                    |  |      |                    |  |      |                    |  |      |                    |  |      |                    |  |      |                    |  |      |                    |  |      |                    |  |      |                    |  |      |                    |  |      |                    |  |      |                    |  |      |                    |  |      |                    |  |      |                    |  |      |                    |  |      |                    |  |      |                    |  |      |                    |  |      |                    |  |      |                    |  |      |                    |  |      |                    |  |      |                    |  |      |                    |  |      |                    |  |      |                    |  |      |                    |  |      |                    |  |      |                    |  |      |                    |  |      |                    |  |      |                    |  |      |                    |  |      |                    |  |      |                    |  |      |                    |  |      |                    |  |      |                    |  |      |                    |  |      |                    |  |      |                    |  |      |                    |  |      |                    |  |      |                    |  |      |                    |  |      |                    |  |      |                    |  |      |                    |  |      |                    |  |      |                    |  |      |                    |  |      |                    |  |      |                    |  |      |                    |  |      |                    |  |      |                    |  |      |                    |  |      |                    |  |      |                    |  |      |                    |  |      |                    |  |      |                    |  |      |                    |  |      |                    |  |      |                    |  |      |                    |  |      |                    |  |      |                    |  |      |                    |  |      |                    |  |      |                    |  |      |                    |  |      |                    |  |      |                    |  |      |                    |  |      |                    |  |      |                    |  |      |                    |  |      |                    |  |      |                    |  |      |                    |  |      |                    |  |      |                    |  |      |                    |  |      |                    |  |      |                    |  |      |                    |  |      |                    |  |      |                    |  |      |                    |  |      |                    |  |      |                    |  |      |                    |  |      |                    |  |      |                    |  |      |                    |  |      |                    |  |      |                    |  |      |                    |  |      |                    |  |      |                    |  |      |                    |  |      |                    |  |      |                    |  |      |                    |  |      |                    |  |      |                    |  |      |                    |  |      |                    |  |      |                    |  |      |                    |  |      |                    |  |      |                    |  |      |                    |  |      |                    |  |      |                    |  |      |                    |  |      |                    |  |      |                    |  |      |                    |  |      |                    |  |      |                    |  |      |                    |  |      |                    |  |      |                    |  |      |                    |  |      |                    |  |      |                    |  |      |                    |  |      |                    |  |      |                    |  |      |                    |  |      |                    |  |      |                    |  |      |                    |  |      |                    |  |      |                    |  |      |                    |  |      |                    |  |      |                    |  |      |                    |  |      |                    |  |      |                    |  |      |                    |  |      |                    |  |      |                    |  |      |                    |  |      |                    |  |      |                    |  |      |                    |  |      |                    |  |      |                    |  |      |                    |  |      |                    |  |      |                    |  |      |                    |  |      |                    |  |      |                    |  |      |                    |  |      |                    |  |      |                    |  |      |                    |  |      |                    |  |      |                    |  |      |                    |  |      |                    |  |      |                    |  |      |                    |  |      |                    |  |      |                    |  |      |                    |  |      |                    |  |      |                    |  |      |                    |  |      |                    |  |      |                    |  |      |                    |  |      |                    |  |      |                    |  |      |                    |  |      |                    |  |      |                    |  |      |                    |  |      |                    |  |      |                    |  |      |                    |  |      |                    |  |      |                    |  |      |                    |  |      |                    |  |      |                    |  |      |
| Impianti di lavoro  |  | 6823  |  |  |        |   |  |      |                                    |  |      |                                    |  |      |                              |  |      |  |  |      |                                    |  |      |                   |  |      |  |  |      |                          |  |      |                                   |  |      |                        |  |      |                           |  |      |              |  |  |  |  |      |          |  |      |                    |  |      |                    |  |      |                    |  |      |                    |  |      |                    |  |      |                    |  |      |                    |  |      |                    |  |      |                    |  |      |                    |  |      |                    |  |      |                    |  |      |                    |  |      |                    |  |      |                    |  |      |                    |  |      |                    |  |      |                    |  |      |                    |  |      |                    |  |      |                    |  |      |                    |  |      |                    |  |      |                    |  |      |                    |  |      |                    |  |      |                    |  |      |                    |  |      |                    |  |      |                    |  |      |                    |  |      |                    |  |      |                    |  |      |                    |  |      |                    |  |      |                    |  |      |                    |  |      |                    |  |      |                    |  |      |                    |  |      |                    |  |      |                    |  |      |                    |  |      |                    |  |      |                    |  |      |                    |  |      |                    |  |      |                    |  |      |                    |  |      |                    |  |      |                    |  |      |                    |  |      |                    |  |      |                    |  |      |                    |  |      |                    |  |      |                    |  |      |                    |  |      |                    |  |      |                    |  |      |                    |  |      |                    |  |      |                    |  |      |                    |  |      |                    |  |      |                    |  |      |                    |  |      |                    |  |      |                    |  |      |                    |  |      |                    |  |      |                    |  |      |                    |  |      |                    |  |      |                    |  |      |                    |  |      |                    |  |      |                    |  |      |                    |  |      |                    |  |      |                    |  |      |                    |  |      |                    |  |      |                    |  |      |                    |  |      |                    |  |      |                    |  |      |                    |  |      |                    |  |      |                    |  |      |                    |  |      |                    |  |      |                    |  |      |                    |  |      |                    |  |      |                    |  |      |                    |  |      |                    |  |      |                    |  |      |                    |  |      |                    |  |      |                    |  |      |                    |  |      |                    |  |      |                    |  |      |                    |  |      |                    |  |      |                    |  |      |                    |  |      |                    |  |      |                    |  |      |                    |  |      |                    |  |      |                    |  |      |                    |  |      |                    |  |      |                    |  |      |                    |  |      |                    |  |      |                    |  |      |                    |  |      |                    |  |      |                    |  |      |                    |  |      |                    |  |      |                    |  |      |                    |  |      |                    |  |      |                    |  |      |                    |  |      |                    |  |      |                    |  |      |                    |  |      |                    |  |      |                    |  |      |                    |  |      |                    |  |      |                    |  |      |                    |  |      |                    |  |      |                    |  |      |                    |  |      |                    |  |      |                    |  |      |                    |  |      |                    |  |      |                    |  |      |                    |  |      |                    |  |      |                    |  |      |                    |  |      |                    |  |      |                    |  |      |                    |  |      |                    |  |      |                    |  |      |                    |  |      |                    |  |      |                    |  |      |                    |  |      |                    |  |      |                    |  |      |                    |  |      |                    |  |      |                    |  |      |                    |  |      |                    |  |      |                    |  |      |                    |  |      |                    |  |      |                    |  |      |                    |  |      |                    |  |      |                    |  |      |                    |  |      |                    |  |      |                    |  |      |                    |  |      |                    |  |      |                    |  |      |                    |  |      |                    |  |      |                    |  |      |                    |  |      |                    |  |      |                    |  |      |                    |  |      |                    |  |      |                    |  |      |                    |  |      |                    |  |      |                    |  |      |                    |  |      |                    |  |      |                    |  |      |                    |  |      |                    |  |      |                    |  |      |                    |  |      |                    |  |      |                    |  |      |                    |  |      |                    |  |      |                    |  |      |                    |  |      |                    |  |      |                    |  |      |                    |  |      |                    |  |      |
| Impianti di lavoro  |  | 6824  |  |  |        |   |  |      |                                    |  |      |                                    |  |      |                              |  |      |  |  |      |                                    |  |      |                   |  |      |  |  |      |                          |  |      |                                   |  |      |                        |  |      |                           |  |      |              |  |  |  |  |      |          |  |      |                    |  |      |                    |  |      |                    |  |      |                    |  |      |                    |  |      |                    |  |      |                    |  |      |                    |  |      |                    |  |      |                    |  |      |                    |  |      |                    |  |      |                    |  |      |                    |  |      |                    |  |      |                    |  |      |                    |  |      |                    |  |      |                    |  |      |                    |  |      |                    |  |      |                    |  |      |                    |  |      |                    |  |      |                    |  |      |                    |  |      |                    |  |      |                    |  |      |                    |  |      |                    |  |      |                    |  |      |                    |  |      |                    |  |      |                    |  |      |                    |  |      |                    |  |      |                    |  |      |                    |  |      |                    |  |      |                    |  |      |                    |  |      |                    |  |      |                    |  |      |                    |  |      |                    |  |      |                    |  |      |                    |  |      |                    |  |      |                    |  |      |                    |  |      |                    |  |      |                    |  |      |                    |  |      |                    |  |      |                    |  |      |                    |  |      |                    |  |      |                    |  |      |                    |  |      |                    |  |      |                    |  |      |                    |  |      |                    |  |      |                    |  |      |                    |  |      |                    |  |      |                    |  |      |                    |  |      |                    |  |      |                    |  |      |                    |  |      |                    |  |      |                    |  |      |                    |  |      |                    |  |      |                    |  |      |                    |  |      |                    |  |      |                    |  |      |                    |  |      |                    |  |      |                    |  |      |                    |  |      |                    |  |      |                    |  |      |                    |  |      |                    |  |      |                    |  |      |                    |  |      |                    |  |      |                    |  |      |                    |  |      |                    |  |      |                    |  |      |                    |  |      |                    |  |      |                    |  |      |                    |  |      |                    |  |      |                    |  |      |                    |  |      |                    |  |      |                    |  |      |                    |  |      |                    |  |      |                    |  |      |                    |  |      |                    |  |      |                    |  |      |                    |  |      |                    |  |      |                    |  |      |                    |  |      |                    |  |      |                    |  |      |                    |  |      |                    |  |      |                    |  |      |                    |  |      |                    |  |      |                    |  |      |                    |  |      |                    |  |      |                    |  |      |                    |  |      |                    |  |      |                    |  |      |                    |  |      |                    |  |      |                    |  |      |                    |  |      |                    |  |      |                    |  |      |                    |  |      |                    |  |      |                    |  |      |                    |  |      |                    |  |      |                    |  |      |                    |  |      |                    |  |      |                    |  |      |                    |  |      |                    |  |      |                    |  |      |                    |  |      |                    |  |      |                    |  |      |                    |  |      |                    |  |      |                    |  |      |                    |  |      |                    |  |      |                    |  |      |                    |  |      |                    |  |      |                    |  |      |                    |  |      |                    |  |      |                    |  |      |                    |  |      |                    |  |      |                    |  |      |                    |  |      |                    |  |      |                    |  |      |                    |  |      |                    |  |      |                    |  |      |                    |  |      |                    |  |      |                    |  |      |                    |  |      |                    |  |      |                    |  |      |                    |  |      |                    |  |      |                    |  |      |                    |  |      |                    |  |      |                    |  |      |                    |  |      |                    |  |      |                    |  |      |                    |  |      |                    |  |      |                    |  |      |                    |  |      |                    |  |      |                    |  |      |                    |  |      |                    |  |      |                    |  |      |                    |  |      |                    |  |      |                    |  |      |                    |  |      |                    |  |      |                    |  |      |                    |  |      |                    |  |      |                    |  |      |                    |  |      |                    |  |      |                    |  |      |                    |  |      |                    |  |      |                    |  |      |                    |  |      |
| Impianti di lavoro  |  | 6825  |  |  |        |   |  |      |                                    |  |      |                                    |  |      |                              |  |      |  |  |      |                                    |  |      |                   |  |      |  |  |      |                          |  |      |                                   |  |      |                        |  |      |                           |  |      |              |  |  |  |  |      |          |  |      |                    |  |      |                    |  |      |                    |  |      |                    |  |      |                    |  |      |                    |  |      |                    |  |      |                    |  |      |                    |  |      |                    |  |      |                    |  |      |                    |  |      |                    |  |      |                    |  |      |                    |  |      |                    |  |      |                    |  |      |                    |  |      |                    |  |      |                    |  |      |                    |  |      |                    |  |      |                    |  |      |                    |  |      |                    |  |      |                    |  |      |                    |  |      |                    |  |      |                    |  |      |                    |  |      |                    |  |      |                    |  |      |                    |  |      |                    |  |      |                    |  |      |                    |  |      |                    |  |      |                    |  |      |                    |  |      |                    |  |      |                    |  |      |                    |  |      |                    |  |      |                    |  |      |                    |  |      |                    |  |      |                    |  |      |                    |  |      |                    |  |      |                    |  |      |                    |  |      |                    |  |      |                    |  |      |                    |  |      |                    |  |      |                    |  |      |                    |  |      |                    |  |      |                    |  |      |                    |  |      |                    |  |      |                    |  |      |                    |  |      |                    |  |      |                    |  |      |                    |  |      |                    |  |      |                    |  |      |                    |  |      |                    |  |      |                    |  |      |                    |  |      |                    |  |      |                    |  |      |                    |  |      |                    |  |      |                    |  |      |                    |  |      |                    |  |      |                    |  |      |                    |  |      |                    |  |      |                    |  |      |                    |  |      |                    |  |      |                    |  |      |                    |  |      |                    |  |      |                    |  |      |                    |  |      |                    |  |      |                    |  |      |                    |  |      |                    |  |      |                    |  |      |                    |  |      |                    |  |      |                    |  |      |                    |  |      |                    |  |      |                    |  |      |                    |  |      |                    |  |      |                    |  |      |                    |  |      |                    |  |      |                    |  |      |                    |  |      |                    |  |      |                    |  |      |                    |  |      |                    |  |      |                    |  |      |                    |  |      |                    |  |      |                    |  |      |                    |  |      |                    |  |      |                    |  |      |                    |  |      |                    |  |      |                    |  |      |                    |  |      |                    |  |      |                    |  |      |                    |  |      |                    |  |      |                    |  |      |                    |  |      |                    |  |      |                    |  |      |                    |  |      |                    |  |      |                    |  |      |                    |  |      |                    |  |      |                    |  |      |                    |  |      |                    |  |      |                    |  |      |                    |  |      |                    |  |      |                    |  |      |                    |  |      |                    |  |      |                    |  |      |                    |  |      |                    |  |      |                    |  |      |                    |  |      |                    |  |      |                    |  |      |                    |  |      |                    |  |      |                    |  |      |                    |  |      |                    |  |      |                    |  |      |                    |  |      |                    |  |      |                    |  |      |                    |  |      |                    |  |      |                    |  |      |                    |  |      |                    |  |      |                    |  |      |                    |  |      |                    |  |      |                    |  |      |                    |  |      |                    |  |      |                    |  |      |                    |  |      |                    |  |      |                    |  |      |                    |  |      |                    |  |      |                    |  |      |                    |  |      |                    |  |      |                    |  |      |                    |  |      |                    |  |      |                    |  |      |                    |  |      |                    |  |      |                    |  |      |                    |  |      |                    |  |      |                    |  |      |                    |  |      |                    |  |      |                    |  |      |                    |  |      |                    |  |      |                    |  |      |                    |  |      |                    |  |      |                    |  |      |                    |  |      |                    |  |      |                    |  |      |                    |  |      |                    |  |      |                    |  |      |                    |  |      |                    |  |      |                    |  |      |
| Impianti di lavoro  |  | 6826  |  |  |        |   |  |      |                                    |  |      |                                    |  |      |                              |  |      |  |  |      |                                    |  |      |                   |  |      |  |  |      |                          |  |      |                                   |  |      |                        |  |      |                           |  |      |              |  |  |  |  |      |          |  |      |                    |  |      |                    |  |      |                    |  |      |                    |  |      |                    |  |      |                    |  |      |                    |  |      |                    |  |      |                    |  |      |                    |  |      |                    |  |      |                    |  |      |                    |  |      |                    |  |      |                    |  |      |                    |  |      |                    |  |      |                    |  |      |                    |  |      |                    |  |      |                    |  |      |                    |  |      |                    |  |      |                    |  |      |                    |  |      |                    |  |      |                    |  |      |                    |  |      |                    |  |      |                    |  |      |                    |  |      |                    |  |      |                    |  |      |                    |  |      |                    |  |      |                    |  |      |                    |  |      |                    |  |      |                    |  |      |                    |  |      |                    |  |      |                    |  |      |                    |  |      |                    |  |      |                    |  |      |                    |  |      |                    |  |      |                    |  |      |                    |  |      |                    |  |      |                    |  |      |                    |  |      |                    |  |      |                    |  |      |                    |  |      |                    |  |      |                    |  |      |                    |  |      |                    |  |      |                    |  |      |                    |  |      |                    |  |      |                    |  |      |                    |  |      |                    |  |      |                    |  |      |                    |  |      |                    |  |      |                    |  |      |                    |  |      |                    |  |      |                    |  |      |                    |  |      |                    |  |      |                    |  |      |                    |  |      |                    |  |      |                    |  |      |                    |  |      |                    |  |      |                    |  |      |                    |  |      |                    |  |      |                    |  |      |                    |  |      |                    |  |      |                    |  |      |                    |  |      |                    |  |      |                    |  |      |                    |  |      |                    |  |      |                    |  |      |                    |  |      |                    |  |      |                    |  |      |                    |  |      |                    |  |      |                    |  |      |                    |  |      |                    |  |      |                    |  |      |                    |  |      |                    |  |      |                    |  |      |                    |  |      |                    |  |      |                    |  |      |                    |  |      |                    |  |      |                    |  |      |                    |  |      |                    |  |      |                    |  |      |                    |  |      |                    |  |      |                    |  |      |                    |  |      |                    |  |      |                    |  |      |                    |  |      |                    |  |      |                    |  |      |                    |  |      |                    |  |      |                    |  |      |                    |  |      |                    |  |      |                    |  |      |                    |  |      |                    |  |      |                    |  |      |                    |  |      |                    |  |      |                    |  |      |                    |  |      |                    |  |      |                    |  |      |                    |  |      |                    |  |      |                    |  |      |                    |  |      |                    |  |      |                    |  |      |                    |  |      |                    |  |      |                    |  |      |                    |  |      |                    |  |      |                    |  |      |                    |  |      |                    |  |      |                    |  |      |                    |  |      |                    |  |      |                    |  |      |                    |  |      |                    |  |      |                    |  |      |                    |  |      |                    |  |      |                    |  |      |                    |  |      |                    |  |      |                    |  |      |                    |  |      |                    |  |      |                    |  |      |                    |  |      |                    |  |      |                    |  |      |                    |  |      |                    |  |      |                    |  |      |                    |  |      |                    |  |      |                    |  |      |                    |  |      |                    |  |      |                    |  |      |                    |  |      |                    |  |      |                    |  |      |                    |  |      |                    |  |      |                    |  |      |                    |  |      |                    |  |      |                    |  |      |                    |  |      |                    |  |      |                    |  |      |                    |  |      |                    |  |      |                    |  |      |                    |  |      |                    |  |      |                    |  |      |                    |  |      |                    |  |      |                    |  |      |                    |  |      |                    |  |      |                    |  |      |                    |  |      |                    |  |      |                    |  |      |                    |  |      |                    |  |      |
| Impianti di lavoro  |  | 6827  |  |  |        |   |  |      |                                    |  |      |                                    |  |      |                              |  |      |  |  |      |                                    |  |      |                   |  |      |  |  |      |                          |  |      |                                   |  |      |                        |  |      |                           |  |      |              |  |  |  |  |      |          |  |      |                    |  |      |                    |  |      |                    |  |      |                    |  |      |                    |  |      |                    |  |      |                    |  |      |                    |  |      |                    |  |      |                    |  |      |                    |  |      |                    |  |      |                    |  |      |                    |  |      |                    |  |      |                    |  |      |                    |  |      |                    |  |      |                    |  |      |                    |  |      |                    |  |      |                    |  |      |                    |  |      |                    |  |      |                    |  |      |                    |  |      |                    |  |      |                    |  |      |                    |  |      |                    |  |      |                    |  |      |                    |  |      |                    |  |      |                    |  |      |                    |  |      |                    |  |      |                    |  |      |                    |  |      |                    |  |      |                    |  |      |                    |  |      |                    |  |      |                    |  |      |                    |  |      |                    |  |      |                    |  |      |                    |  |      |                    |  |      |                    |  |      |                    |  |      |                    |  |      |                    |  |      |                    |  |      |                    |  |      |                    |  |      |                    |  |      |                    |  |      |                    |  |      |                    |  |      |                    |  |      |                    |  |      |                    |  |      |                    |  |      |                    |  |      |                    |  |      |                    |  |      |                    |  |      |                    |  |      |                    |  |      |                    |  |      |                    |  |      |                    |  |      |                    |  |      |                    |  |      |                    |  |      |                    |  |      |                    |  |      |                    |  |      |                    |  |      |                    |  |      |                    |  |      |                    |  |      |                    |  |      |                    |  |      |                    |  |      |                    |  |      |                    |  |      |                    |  |      |                    |  |      |                    |  |      |                    |  |      |                    |  |      |                    |  |      |                    |  |      |                    |  |      |                    |  |      |                    |  |      |                    |  |      |                    |  |      |                    |  |      |                    |  |      |                    |  |      |                    |  |      |                    |  |      |                    |  |      |                    |  |      |                    |  |      |                    |  |      |                    |  |      |                    |  |      |                    |  |      |                    |  |      |                    |  |      |                    |  |      |                    |  |      |                    |  |      |                    |  |      |                    |  |      |                    |  |      |                    |  |      |                    |  |      |                    |  |      |                    |  |      |                    |  |      |                    |  |      |                    |  |      |                    |  |      |                    |  |      |                    |  |      |                    |  |      |                    |  |      |                    |  |      |                    |  |      |                    |  |      |                    |  |      |                    |  |      |                    |  |      |                    |  |      |                    |  |      |                    |  |      |                    |  |      |                    |  |      |                    |  |      |                    |  |      |                    |  |      |                    |  |      |                    |  |      |                    |  |      |                    |  |      |                    |  |      |                    |  |      |                    |  |      |                    |  |      |                    |  |      |                    |  |      |                    |  |      |                    |  |      |                    |  |      |                    |  |      |                    |  |      |                    |  |      |                    |  |      |                    |  |      |                    |  |      |                    |  |      |                    |  |      |                    |  |      |                    |  |      |                    |  |      |                    |  |      |                    |  |      |                    |  |      |                    |  |      |                    |  |      |                    |  |      |                    |  |      |                    |  |      |                    |  |      |                    |  |      |                    |  |      |                    |  |      |                    |  |      |                    |  |      |                    |  |      |                    |  |      |                    |  |      |                    |  |      |                    |  |      |                    |  |      |                    |  |      |                    |  |      |                    |  |      |                    |  |      |                    |  |      |                    |  |      |                    |  |      |                    |  |      |                    |  |      |                    |  |      |                    |  |      |                    |  |      |                    |  |      |                    |  |      |                    |  |      |                    |  |      |                    |  |      |                    |  |      |                    |  |      |                    |  |      |
| Impianti di lavoro  |  | 6828  |  |  |        |   |  |      |                                    |  |      |                                    |  |      |                              |  |      |  |  |      |                                    |  |      |                   |  |      |  |  |      |                          |  |      |                                   |  |      |                        |  |      |                           |  |      |              |  |  |  |  |      |          |  |      |                    |  |      |                    |  |      |                    |  |      |                    |  |      |                    |  |      |                    |  |      |                    |  |      |                    |  |      |                    |  |      |                    |  |      |                    |  |      |                    |  |      |                    |  |      |                    |  |      |                    |  |      |                    |  |      |                    |  |      |                    |  |      |                    |  |      |                    |  |      |                    |  |      |                    |  |      |                    |  |      |                    |  |      |                    |  |      |                    |  |      |                    |  |      |                    |  |      |                    |  |      |                    |  |      |                    |  |      |                    |  |      |                    |  |      |                    |  |      |                    |  |      |                    |  |      |                    |  |      |                    |  |      |                    |  |      |                    |  |      |                    |  |      |                    |  |      |                    |  |      |                    |  |      |                    |  |      |                    |  |      |                    |  |      |                    |  |      |                    |  |      |                    |  |      |                    |  |      |                    |  |      |                    |  |      |                    |  |      |                    |  |      |                    |  |      |                    |  |      |                    |  |      |                    |  |      |                    |  |      |                    |  |      |                    |  |      |                    |  |      |                    |  |      |                    |  |      |                    |  |      |                    |  |      |                    |  |      |                    |  |      |                    |  |      |                    |  |      |                    |  |      |                    |  |      |                    |  |      |                    |  |      |                    |  |      |                    |  |      |                    |  |      |                    |  |      |                    |  |      |                    |  |      |                    |  |      |                    |  |      |                    |  |      |                    |  |      |                    |  |      |                    |  |      |                    |  |      |                    |  |      |                    |  |      |                    |  |      |                    |  |      |                    |  |      |                    |  |      |                    |  |      |                    |  |      |                    |  |      |                    |  |      |                    |  |      |                    |  |      |                    |  |      |                    |  |      |                    |  |      |                    |  |      |                    |  |      |                    |  |      |                    |  |      |                    |  |      |                    |  |      |                    |  |      |                    |  |      |                    |  |      |                    |  |      |                    |  |      |                    |  |      |                    |  |      |                    |  |      |                    |  |      |                    |  |      |                    |  |      |                    |  |      |                    |  |      |                    |  |      |                    |  |      |                    |  |      |                    |  |      |                    |  |      |                    |  |      |                    |  |      |                    |  |      |                    |  |      |                    |  |      |                    |  |      |                    |  |      |                    |  |      |                    |  |      |                    |  |      |                    |  |      |                    |  |      |                    |  |      |                    |  |      |                    |  |      |                    |  |      |                    |  |      |                    |  |      |                    |  |      |                    |  |      |                    |  |      |                    |  |      |                    |  |      |                    |  |      |                    |  |      |                    |  |      |                    |  |      |                    |  |      |                    |  |      |                    |  |      |                    |  |      |                    |  |      |                    |  |      |                    |  |      |                    |  |      |                    |  |      |                    |  |      |                    |  |      |                    |  |      |                    |  |      |                    |  |      |                    |  |      |                    |  |      |                    |  |      |                    |  |      |                    |  |      |                    |  |      |                    |  |      |                    |  |      |                    |  |      |                    |  |      |                    |  |      |                    |  |      |                    |  |      |                    |  |      |                    |  |      |                    |  |      |                    |  |      |                    |  |      |                    |  |      |                    |  |      |                    |  |      |                    |  |      |                    |  |      |                    |  |      |                    |  |      |                    |  |      |                    |  |      |                    |  |      |                    |  |      |                    |  |      |                    |  |      |                    |  |      |                    |  |      |                    |  |      |                    |  |      |                    |  |      |                    |  |      |                    |  |      |                    |  |      |                    |  |      |                    |  |      |
| Impianti di lavoro  |  | 6829  |  |  |        |   |  |      |                                    |  |      |                                    |  |      |                              |  |      |  |  |      |                                    |  |      |                   |  |      |  |  |      |                          |  |      |                                   |  |      |                        |  |      |                           |  |      |              |  |  |  |  |      |          |  |      |                    |  |      |                    |  |      |                    |  |      |                    |  |      |                    |  |      |                    |  |      |                    |  |      |                    |  |      |                    |  |      |                    |  |      |                    |  |      |                    |  |      |                    |  |      |                    |  |      |                    |  |      |                    |  |      |                    |  |      |                    |  |      |                    |  |      |                    |  |      |                    |  |      |                    |  |      |                    |  |      |                    |  |      |                    |  |      |                    |  |      |                    |  |      |                    |  |      |                    |  |      |                    |  |      |                    |  |      |                    |  |      |                    |  |      |                    |  |      |                    |  |      |                    |  |      |                    |  |      |                    |  |      |                    |  |      |                    |  |      |                    |  |      |                    |  |      |                    |  |      |                    |  |      |                    |  |      |                    |  |      |                    |  |      |                    |  |      |                    |  |      |                    |  |      |                    |  |      |                    |  |      |                    |  |      |                    |  |      |                    |  |      |                    |  |      |                    |  |      |                    |  |      |                    |  |      |                    |  |      |                    |  |      |                    |  |      |                    |  |      |                    |  |      |                    |  |      |                    |  |      |                    |  |      |                    |  |      |                    |  |      |                    |  |      |                    |  |      |                    |  |      |                    |  |      |                    |  |      |                    |  |      |                    |  |      |                    |  |      |                    |  |      |                    |  |      |                    |  |      |                    |  |      |                    |  |      |                    |  |      |                    |  |      |                    |  |      |                    |  |      |                    |  |      |                    |  |      |                    |  |      |                    |  |      |                    |  |      |                    |  |      |                    |  |      |                    |  |      |                    |  |      |                    |  |      |                    |  |      |                    |  |      |                    |  |      |                    |  |      |                    |  |      |                    |  |      |                    |  |      |                    |  |      |                    |  |      |                    |  |      |                    |  |      |                    |  |      |                    |  |      |                    |  |      |                    |  |      |                    |  |      |                    |  |      |                    |  |      |                    |  |      |                    |  |      |                    |  |      |                    |  |      |                    |  |      |                    |  |      |                    |  |      |                    |  |      |                    |  |      |                    |  |      |                    |  |      |                    |  |      |                    |  |      |                    |  |      |                    |  |      |                    |  |      |                    |  |      |                    |  |      |                    |  |      |                    |  |      |                    |  |      |                    |  |      |                    |  |      |                    |  |      |                    |  |      |                    |  |      |                    |  |      |                    |  |      |                    |  |      |                    |  |      |                    |  |      |                    |  |      |                    |  |      |                    |  |      |                    |  |      |                    |  |      |                    |  |      |                    |  |      |                    |  |      |                    |  |      |                    |  |      |                    |  |      |                    |  |      |                    |  |      |                    |  |      |                    |  |      |                    |  |      |                    |  |      |                    |  |      |                    |  |      |                    |  |      |                    |  |      |                    |  |      |                    |  |      |                    |  |      |                    |  |      |                    |  |      |                    |  |      |                    |  |      |                    |  |      |                    |  |      |                    |  |      |                    |  |      |                    |  |      |                    |  |      |                    |  |      |                    |  |      |                    |  |      |                    |  |      |                    |  |      |                    |  |      |                    |  |      |                    |  |      |                    |  |      |                    |  |      |                    |  |      |                    |  |      |                    |  |      |                    |  |      |                    |  |      |                    |  |      |                    |  |      |                    |  |      |                    |  |      |                    |  |      |                    |  |      |                    |  |      |                    |  |      |                    |  |      |                    |  |      |                    |  |      |                    |  |      |                    |  |      |                    |  |      |                    |  |      |
| Impianti di lavoro  |  | 6830  |  |  |        |   |  |      |                                    |  |      |                                    |  |      |                              |  |      |  |  |      |                                    |  |      |                   |  |      |  |  |      |                          |  |      |                                   |  |      |                        |  |      |                           |  |      |              |  |  |  |  |      |          |  |      |                    |  |      |                    |  |      |                    |  |      |                    |  |      |                    |  |      |                    |  |      |                    |  |      |                    |  |      |                    |  |      |                    |  |      |                    |  |      |                    |  |      |                    |  |      |                    |  |      |                    |  |      |                    |  |      |                    |  |      |                    |  |      |                    |  |      |                    |  |      |                    |  |      |                    |  |      |                    |  |      |                    |  |      |                    |  |      |                    |  |      |                    |  |      |                    |  |      |                    |  |      |                    |  |      |                    |  |      |                    |  |      |                    |  |      |                    |  |      |                    |  |      |                    |  |      |                    |  |      |                    |  |      |                    |  |      |                    |  |      |                    |  |      |                    |  |      |                    |  |      |                    |  |      |                    |  |      |                    |  |      |                    |  |      |                    |  |      |                    |  |      |                    |  |      |                    |  |      |                    |  |      |                    |  |      |                    |  |      |                    |  |      |                    |  |      |                    |  |      |                    |  |      |                    |  |      |                    |  |      |                    |  |      |                    |  |      |                    |  |      |                    |  |      |                    |  |      |                    |  |      |                    |  |      |                    |  |      |                    |  |      |                    |  |      |                    |  |      |                    |  |      |                    |  |      |                    |  |      |                    |  |      |                    |  |      |                    |  |      |                    |  |      |                    |  |      |                    |  |      |                    |  |      |                    |  |      |                    |  |      |                    |  |      |                    |  |      |                    |  |      |                    |  |      |                    |  |      |                    |  |      |                    |  |      |                    |  |      |                    |  |      |                    |  |      |                    |  |      |                    |  |      |                    |  |      |                    |  |      |                    |  |      |                    |  |      |                    |  |      |                    |  |      |                    |  |      |                    |  |      |                    |  |      |                    |  |      |                    |  |      |                    |  |      |                    |  |      |                    |  |      |                    |  |      |                    |  |      |                    |  |      |                    |  |      |                    |  |      |                    |  |      |                    |  |      |                    |  |      |                    |  |      |                    |  |      |                    |  |      |                    |  |      |                    |  |      |                    |  |      |                    |  |      |                    |  |      |                    |  |      |                    |  |      |                    |  |      |                    |  |      |                    |  |      |                    |  |      |                    |  |      |                    |  |      |                    |  |      |                    |  |      |                    |  |      |                    |  |      |                    |  |      |                    |  |      |                    |  |      |                    |  |      |                    |  |      |                    |  |      |                    |  |      |                    |  |      |                    |  |      |                    |  |      |                    |  |      |                    |  |      |                    |  |      |                    |  |      |                    |  |      |                    |  |      |                    |  |      |                    |  |      |                    |  |      |                    |  |      |                    |  |      |                    |  |      |                    |  |      |                    |  |      |                    |  |      |                    |  |      |                    |  |      |                    |  |      |                    |  |      |                    |  |      |                    |  |      |                    |  |      |                    |  |      |                    |  |      |                    |  |      |                    |  |      |                    |  |      |                    |  |      |                    |  |      |                    |  |      |                    |  |      |                    |  |      |                    |  |      |                    |  |      |                    |  |      |                    |  |      |                    |  |      |                    |  |      |                    |  |      |                    |  |      |                    |  |      |                    |  |      |                    |  |      |                    |  |      |                    |  |      |                    |  |      |                    |  |      |                    |  |      |                    |  |      |                    |  |      |                    |  |      |                    |  |      |                    |  |      |                    |  |      |                    |  |      |                    |  |      |                    |  |      |                    |  |      |                    |  |      |                    |  |      |                    |  |      |                    |  |      |
| Impianti di lavoro  |  | 6831  |  |  |        |   |  |      |                                    |  |      |                                    |  |      |                              |  |      |  |  |      |                                    |  |      |                   |  |      |  |  |      |                          |  |      |                                   |  |      |                        |  |      |                           |  |      |              |  |  |  |  |      |          |  |      |                    |  |      |                    |  |      |                    |  |      |                    |  |      |                    |  |      |                    |  |      |                    |  |      |                    |  |      |                    |  |      |                    |  |      |                    |  |      |                    |  |      |                    |  |      |                    |  |      |                    |  |      |                    |  |      |                    |  |      |                    |  |      |                    |  |      |                    |  |      |                    |  |      |                    |  |      |                    |  |      |                    |  |      |                    |  |      |                    |  |      |                    |  |      |                    |  |      |                    |  |      |                    |  |      |                    |  |      |                    |  |      |                    |  |      |                    |  |      |                    |  |      |                    |  |      |                    |  |      |                    |  |      |                    |  |      |                    |  |      |                    |  |      |                    |  |      |                    |  |      |                    |  |      |                    |  |      |                    |  |      |                    |  |      |                    |  |      |                    |  |      |                    |  |      |                    |  |      |                    |  |      |                    |  |      |                    |  |      |                    |  |      |                    |  |      |                    |  |      |                    |  |      |                    |  |      |                    |  |      |                    |  |      |                    |  |      |                    |  |      |                    |  |      |                    |  |      |                    |  |      |                    |  |      |                    |  |      |                    |  |      |                    |  |      |                    |  |      |                    |  |      |                    |  |      |                    |  |      |                    |  |      |                    |  |      |                    |  |      |                    |  |      |                    |  |      |                    |  |      |                    |  |      |                    |  |      |                    |  |      |                    |  |      |                    |  |      |                    |  |      |                    |  |      |                    |  |      |                    |  |      |                    |  |      |                    |  |      |                    |  |      |                    |  |      |                    |  |      |                    |  |      |                    |  |      |                    |  |      |                    |  |      |                    |  |      |                    |  |      |                    |  |      |                    |  |      |                    |  |      |                    |  |      |                    |  |      |                    |  |      |                    |  |      |                    |  |      |                    |  |      |                    |  |      |                    |  |      |                    |  |      |                    |  |      |                    |  |      |                    |  |      |                    |  |      |                    |  |      |                    |  |      |                    |  |      |                    |  |      |                    |  |      |                    |  |      |                    |  |      |                    |  |      |                    |  |      |                    |  |      |                    |  |      |                    |  |      |                    |  |      |                    |  |      |                    |  |      |                    |  |      |                    |  |      |                    |  |      |                    |  |      |                    |  |      |                    |  |      |                    |  |      |                    |  |      |                    |  |      |                    |  |      |                    |  |      |                    |  |      |                    |  |      |                    |  |      |                    |  |      |                    |  |      |                    |  |      |                    |  |      |                    |  |      |                    |  |      |                    |  |      |                    |  |      |                    |  |      |                    |  |      |                    |  |      |                    |  |      |                    |  |      |                    |  |      |                    |  |      |                    |  |      |                    |  |      |                    |  |      |                    |  |      |                    |  |      |                    |  |      |                    |  |      |                    |  |      |                    |  |      |                    |  |      |                    |  |      |                    |  |      |                    |  |      |                    |  |      |                    |  |      |                    |  |      |                    |  |      |                    |  |      |                    |  |      |                    |  |      |                    |  |      |                    |  |      |                    |  |      |                    |  |      |                    |  |      |                    |  |      |                    |  |      |                    |  |      |                    |  |      |                    |  |      |                    |  |      |                    |  |      |                    |  |      |                    |  |      |                    |  |      |                    |  |      |                    |  |      |                    |  |      |                    |  |      |                    |  |      |                    |  |      |                    |  |      |                    |  |      |                    |  |      |                    |  |      |                    |  |      |                    |  |      |                    |  |      |                    |  |      |
| Impianti di lavoro  |  | 6832  |  |  |        |   |  |      |                                    |  |      |                                    |  |      |                              |  |      |  |  |      |                                    |  |      |                   |  |      |  |  |      |                          |  |      |                                   |  |      |                        |  |      |                           |  |      |              |  |  |  |  |      |          |  |      |                    |  |      |                    |  |      |                    |  |      |                    |  |      |                    |  |      |                    |  |      |                    |  |      |                    |  |      |                    |  |      |                    |  |      |                    |  |      |                    |  |      |                    |  |      |                    |  |      |                    |  |      |                    |  |      |                    |  |      |                    |  |      |                    |  |      |                    |  |      |                    |  |      |                    |  |      |                    |  |      |                    |  |      |                    |  |      |                    |  |      |                    |  |      |                    |  |      |                    |  |      |                    |  |      |                    |  |      |                    |  |      |                    |  |      |                    |  |      |                    |  |      |                    |  |      |                    |  |      |                    |  |      |                    |  |      |                    |  |      |                    |  |      |                    |  |      |                    |  |      |                    |  |      |                    |  |      |                    |  |      |                    |  |      |                    |  |      |                    |  |      |                    |  |      |                    |  |      |                    |  |      |                    |  |      |                    |  |      |                    |  |      |                    |  |      |                    |  |      |                    |  |      |                    |  |      |                    |  |      |                    |  |      |                    |  |      |                    |  |      |                    |  |      |                    |  |      |                    |  |      |                    |  |      |                    |  |      |                    |  |      |                    |  |      |                    |  |      |                    |  |      |                    |  |      |                    |  |      |                    |  |      |                    |  |      |                    |  |      |                    |  |      |                    |  |      |                    |  |      |                    |  |      |                    |  |      |                    |  |      |                    |  |      |                    |  |      |                    |  |      |                    |  |      |                    |  |      |                    |  |      |                    |  |      |                    |  |      |                    |  |      |                    |  |      |                    |  |      |                    |  |      |                    |  |      |                    |  |      |                    |  |      |                    |  |      |                    |  |      |                    |  |      |                    |  |      |                    |  |      |                    |  |      |                    |  |      |                    |  |      |                    |  |      |                    |  |      |                    |  |      |                    |  |      |                    |  |      |                    |  |      |                    |  |      |                    |  |      |                    |  |      |                    |  |      |                    |  |      |                    |  |      |                    |  |      |                    |  |      |                    |  |      |                    |  |      |                    |  |      |                    |  |      |                    |  |      |                    |  |      |                    |  |      |                    |  |      |                    |  |      |                    |  |      |                    |  |      |                    |  |      |                    |  |      |                    |  |      |                    |  |      |                    |  |      |                    |  |      |                    |  |      |                    |  |      |                    |  |      |                    |  |      |                    |  |      |                    |  |      |                    |  |      |                    |  |      |                    |  |      |                    |  |      |                    |  |      |                    |  |      |                    |  |      |                    |  |      |                    |  |      |                    |  |      |                    |  |      |                    |  |      |                    |  |      |                    |  |      |                    |  |      |                    |  |      |                    |  |      |                    |  |      |                    |  |      |                    |  |      |                    |  |      |                    |  |      |                    |  |      |                    |  |      |                    |  |      |                    |  |      |                    |  |      |                    |  |      |                    |  |      |                    |  |      |                    |  |      |                    |  |      |                    |  |      |                    |  |      |                    |  |      |                    |  |      |                    |  |      |                    |  |      |                    |  |      |                    |  |      |                    |  |      |                    |  |      |                    |  |      |                    |  |      |                    |  |      |                    |  |      |                    |  |      |                    |  |      |                    |  |      |                    |  |      |                    |  |      |                    |  |      |                    |  |      |                    |  |      |                    |  |      |                    |  |      |                    |  |      |                    |  |      |                    |  |      |                    |  |      |                    |  |      |                    |  |      |                    |  |      |                    |  |      |                    |  |      |                    |  |      |
| Impianti di lavoro  |  | 6833  |  |  |        |   |  |      |                                    |  |      |                                    |  |      |                              |  |      |  |  |      |                                    |  |      |                   |  |      |  |  |      |                          |  |      |                                   |  |      |                        |  |      |                           |  |      |              |  |  |  |  |      |          |  |      |                    |  |      |                    |  |      |                    |  |      |                    |  |      |                    |  |      |                    |  |      |                    |  |      |                    |  |      |                    |  |      |                    |  |      |                    |  |      |                    |  |      |                    |  |      |                    |  |      |                    |  |      |                    |  |      |                    |  |      |                    |  |      |                    |  |      |                    |  |      |                    |  |      |                    |  |      |                    |  |      |                    |  |      |                    |  |      |                    |  |      |                    |  |      |                    |  |      |                    |  |      |                    |  |      |                    |  |      |                    |  |      |                    |  |      |                    |  |      |                    |  |      |                    |  |      |                    |  |      |                    |  |      |                    |  |      |                    |  |      |                    |  |      |                    |  |      |                    |  |      |                    |  |      |                    |  |      |                    |  |      |                    |  |      |                    |  |      |                    |  |      |                    |  |      |                    |  |      |                    |  |      |                    |  |      |                    |  |      |                    |  |      |                    |  |      |                    |  |      |                    |  |      |                    |  |      |                    |  |      |                    |  |      |                    |  |      |                    |  |      |                    |  |      |                    |  |      |                    |  |      |                    |  |      |                    |  |      |                    |  |      |                    |  |      |                    |  |      |                    |  |      |                    |  |      |                    |  |      |                    |  |      |                    |  |      |                    |  |      |                    |  |      |                    |  |      |                    |  |      |                    |  |      |                    |  |      |                    |  |      |                    |  |      |                    |  |      |                    |  |      |                    |  |      |                    |  |      |                    |  |      |                    |  |      |                    |  |      |                    |  |      |                    |  |      |                    |  |      |                    |  |      |                    |  |      |                    |  |      |                    |  |      |                    |  |      |                    |  |      |                    |  |      |                    |  |      |                    |  |      |                    |  |      |                    |  |      |                    |  |      |                    |  |      |                    |  |      |                    |  |      |                    |  |      |                    |  |      |                    |  |      |                    |  |      |                    |  |      |                    |  |      |                    |  |      |                    |  |      |                    |  |      |                    |  |      |                    |  |      |                    |  |      |                    |  |      |                    |  |      |                    |  |      |                    |  |      |                    |  |      |                    |  |      |                    |  |      |                    |  |      |                    |  |      |                    |  |      |                    |  |      |                    |  |      |                    |  |      |                    |  |      |                    |  |      |                    |  |      |                    |  |      |                    |  |      |                    |  |      |                    |  |      |                    |  |      |                    |  |      |                    |  |      |                    |  |      |                    |  |      |                    |  |      |                    |  |      |                    |  |      |                    |  |      |                    |  |      |                    |  |      |                    |  |      |                    |  |      |                    |  |      |                    |  |      |                    |  |      |                    |  |      |                    |  |      |                    |  |      |                    |  |      |                    |  |      |                    |  |      |                    |  |      |                    |  |      |                    |  |      |                    |  |      |                    |  |      |                    |  |      |                    |  |      |                    |  |      |                    |  |      |                    |  |      |                    |  |      |                    |  |      |                    |  |      |                    |  |      |                    |  |      |                    |  |      |                    |  |      |                    |  |      |                    |  |      |                    |  |      |                    |  |      |                    |  |      |                    |  |      |                    |  |      |                    |  |      |                    |  |      |                    |  |      |                    |  |      |                    |  |      |                    |  |      |                    |  |      |                    |  |      |                    |  |      |                    |  |      |                    |  |      |                    |  |      |                    |  |      |                    |  |      |                    |  |      |                    |  |      |                    |  |      |                    |  |      |                    |  |      |                    |  |      |                    |  |      |                    |  |      |
| Impianti di lavoro  |  | 6834  |  |  |        |   |  |      |                                    |  |      |                                    |  |      |                              |  |      |  |  |      |                                    |  |      |                   |  |      |  |  |      |                          |  |      |                                   |  |      |                        |  |      |                           |  |      |              |  |  |  |  |      |          |  |      |                    |  |      |                    |  |      |                    |  |      |                    |  |      |                    |  |      |                    |  |      |                    |  |      |                    |  |      |                    |  |      |                    |  |      |                    |  |      |                    |  |      |                    |  |      |                    |  |      |                    |  |      |                    |  |      |                    |  |      |                    |  |      |                    |  |      |                    |  |      |                    |  |      |                    |  |      |                    |  |      |                    |  |      |                    |  |      |                    |  |      |                    |  |      |                    |  |      |                    |  |      |                    |  |      |                    |  |      |                    |  |      |                    |  |      |                    |  |      |                    |  |      |                    |  |      |                    |  |      |                    |  |      |                    |  |      |                    |  |      |                    |  |      |                    |  |      |                    |  |      |                    |  |      |                    |  |      |                    |  |      |                    |  |      |                    |  |      |                    |  |      |                    |  |      |                    |  |      |                    |  |      |                    |  |      |                    |  |      |                    |  |      |                    |  |      |                    |  |      |                    |  |      |                    |  |      |                    |  |      |                    |  |      |                    |  |      |                    |  |      |                    |  |      |                    |  |      |                    |  |      |                    |  |      |                    |  |      |                    |  |      |                    |  |      |                    |  |      |                    |  |      |                    |  |      |                    |  |      |                    |  |      |                    |  |      |                    |  |      |                    |  |      |                    |  |      |                    |  |      |                    |  |      |                    |  |      |                    |  |      |                    |  |      |                    |  |      |                    |  |      |                    |  |      |                    |  |      |                    |  |      |                    |  |      |                    |  |      |                    |  |      |                    |  |      |                    |  |      |                    |  |      |                    |  |      |                    |  |      |                    |  |      |                    |  |      |                    |  |      |                    |  |      |                    |  |      |                    |  |      |                    |  |      |                    |  |      |                    |  |      |                    |  |      |                    |  |      |                    |  |      |                    |  |      |                    |  |      |                    |  |      |                    |  |      |                    |  |      |                    |  |      |                    |  |      |                    |  |      |                    |  |      |                    |  |      |                    |  |      |                    |  |      |                    |  |      |                    |  |      |                    |  |      |                    |  |      |                    |  |      |                    |  |      |                    |  |      |                    |  |      |                    |  |      |                    |  |      |                    |  |      |                    |  |      |                    |  |      |                    |  |      |                    |  |      |                    |  |      |                    |  |      |                    |  |      |                    |  |      |                    |  |      |                    |  |      |                    |  |      |                    |  |      |                    |  |      |                    |  |      |                    |  |      |                    |  |      |                    |  |      |                    |  |      |                    |  |      |                    |  |      |                    |  |      |                    |  |      |                    |  |      |                    |  |      |                    |  |      |                    |  |      |                    |  |      |                    |  |      |                    |  |      |                    |  |      |                    |  |      |                    |  |      |                    |  |      |                    |  |      |                    |  |      |                    |  |      |                    |  |      |                    |  |      |                    |  |      |                    |  |      |                    |  |      |                    |  |      |                    |  |      |                    |  |      |                    |  |      |                    |  |      |                    |  |      |                    |  |      |                    |  |      |                    |  |      |                    |  |      |                    |  |      |                    |  |      |                    |  |      |                    |  |      |                    |  |      |                    |  |      |                    |  |      |                    |  |      |                    |  |      |                    |  |      |                    |  |      |                    |  |      |                    |  |      |                    |  |      |                    |  |      |                    |  |      |                    |  |      |                    |  |      |                    |  |      |                    |  |      |                    |  |      |                    |  |      |                    |  |      |                    |  |      |                    |  |      |                    |  |      |
| Impianti di lavoro  |  | 6835  |  |  |        |   |  |      |                                    |  |      |                                    |  |      |                              |  |      |  |  |      |                                    |  |      |                   |  |      |  |  |      |                          |  |      |                                   |  |      |                        |  |      |                           |  |      |              |  |  |  |  |      |          |  |      |                    |  |      |                    |  |      |                    |  |      |                    |  |      |                    |  |      |                    |  |      |                    |  |      |                    |  |      |                    |  |      |                    |  |      |                    |  |      |                    |  |      |                    |  |      |                    |  |      |                    |  |      |                    |  |      |                    |  |      |                    |  |      |                    |  |      |                    |  |      |                    |  |      |                    |  |      |                    |  |      |                    |  |      |                    |  |      |                    |  |      |                    |  |      |                    |  |      |                    |  |      |                    |  |      |                    |  |      |                    |  |      |                    |  |      |                    |  |      |                    |  |      |                    |  |      |                    |  |      |                    |  |      |                    |  |      |                    |  |      |                    |  |      |                    |  |      |                    |  |      |                    |  |      |                    |  |      |                    |  |      |                    |  |      |                    |  |      |                    |  |      |                    |  |      |                    |  |      |                    |  |      |                    |  |      |                    |  |      |                    |  |      |                    |  |      |                    |  |      |                    |  |      |                    |  |      |                    |  |      |                    |  |      |                    |  |      |                    |  |      |                    |  |      |                    |  |      |                    |  |      |                    |  |      |                    |  |      |                    |  |      |                    |  |      |                    |  |      |                    |  |      |                    |  |      |                    |  |      |                    |  |      |                    |  |      |                    |  |      |                    |  |      |                    |  |      |                    |  |      |                    |  |      |                    |  |      |                    |  |      |                    |  |      |                    |  |      |                    |  |      |                    |  |      |                    |  |      |                    |  |      |                    |  |      |                    |  |      |                    |  |      |                    |  |      |                    |  |      |                    |  |      |                    |  |      |                    |  |      |                    |  |      |                    |  |      |                    |  |      |                    |  |      |                    |  |      |                    |  |      |                    |  |      |                    |  |      |                    |  |      |                    |  |      |                    |  |      |                    |  |      |                    |  |      |                    |  |      |                    |  |      |                    |  |      |                    |  |      |                    |  |      |                    |  |      |                    |  |      |                    |  |      |                    |  |      |                    |  |      |                    |  |      |                    |  |      |                    |  |      |                    |  |      |                    |  |      |                    |  |      |                    |  |      |                    |  |      |                    |  |      |                    |  |      |                    |  |      |                    |  |      |                    |  |      |                    |  |      |                    |  |      |                    |  |      |                    |  |      |                    |  |      |                    |  |      |                    |  |      |                    |  |      |                    |  |      |                    |  |      |                    |  |      |                    |  |      |                    |  |      |                    |  |      |                    |  |      |                    |  |      |                    |  |      |                    |  |      |                    |  |      |                    |  |      |                    |  |      |                    |  |      |                    |  |      |                    |  |      |                    |  |      |                    |  |      |                    |  |      |                    |  |      |                    |  |      |                    |  |      |                    |  |      |                    |  |      |                    |  |      |                    |  |      |                    |  |      |                    |  |      |                    |  |      |                    |  |      |                    |  |      |                    |  |      |                    |  |      |                    |  |      |                    |  |      |                    |  |      |                    |  |      |                    |  |      |                    |  |      |                    |  |      |                    |  |      |                    |  |      |                    |  |      |                    |  |      |                    |  |      |                    |  |      |                    |  |      |                    |  |      |                    |  |      |                    |  |      |                    |  |      |                    |  |      |                    |  |      |                    |  |      |                    |  |      |                    |  |      |                    |  |      |                    |  |      |                    |  |      |                    |  |      |                    |  |      |                    |  |      |                    |  |      |                    |  |      |                    |  |      |                    |  |      |                    |  |      |                    |  |      |
| Impianti di lavoro  |  | 6836  |  |  |        |   |  |      |                                    |  |      |                                    |  |      |                              |  |      |  |  |      |                                    |  |      |                   |  |      |  |  |      |                          |  |      |                                   |  |      |                        |  |      |                           |  |      |              |  |  |  |  |      |          |  |      |                    |  |      |                    |  |      |                    |  |      |                    |  |      |                    |  |      |                    |  |      |                    |  |      |                    |  |      |                    |  |      |                    |  |      |                    |  |      |                    |  |      |                    |  |      |                    |  |      |                    |  |      |                    |  |      |                    |  |      |                    |  |      |                    |  |      |                    |  |      |                    |  |      |                    |  |      |                    |  |      |                    |  |      |                    |  |      |                    |  |      |                    |  |      |                    |  |      |                    |  |      |                    |  |      |                    |  |      |                    |  |      |                    |  |      |                    |  |      |                    |  |      |                    |  |      |                    |  |      |                    |  |      |                    |  |      |                    |  |      |                    |  |      |                    |  |      |                    |  |      |                    |  |      |                    |  |      |                    |  |      |                    |  |      |                    |  |      |                    |  |      |                    |  |      |                    |  |      |                    |  |      |                    |  |      |                    |  |      |                    |  |      |                    |  |      |                    |  |      |                    |  |      |                    |  |      |                    |  |      |                    |  |      |                    |  |      |                    |  |      |                    |  |      |                    |  |      |                    |  |      |                    |  |      |                    |  |      |                    |  |      |                    |  |      |                    |  |      |                    |  |      |                    |  |      |                    |  |      |                    |  |      |                    |  |      |                    |  |      |                    |  |      |                    |  |      |                    |  |      |                    |  |      |                    |  |      |                    |  |      |                    |  |      |                    |  |      |                    |  |      |                    |  |      |                    |  |      |                    |  |      |                    |  |      |                    |  |      |                    |  |      |                    |  |      |                    |  |      |                    |  |      |                    |  |      |                    |  |      |                    |  |      |                    |  |      |                    |  |      |                    |  |      |                    |  |      |                    |  |      |                    |  |      |                    |  |      |                    |  |      |                    |  |      |                    |  |      |                    |  |      |                    |  |      |                    |  |      |                    |  |      |                    |  |      |                    |  |      |                    |  |      |                    |  |      |                    |  |      |                    |  |      |                    |  |      |                    |  |      |                    |  |      |                    |  |      |                    |  |      |                    |  |      |                    |  |      |                    |  |      |                    |  |      |                    |  |      |                    |  |      |                    |  |      |                    |  |      |                    |  |      |                    |  |      |                    |  |      |                    |  |      |                    |  |      |                    |  |      |                    |  |      |                    |  |      |                    |  |      |                    |  |      |                    |  |      |                    |  |      |                    |  |      |                    |  |      |                    |  |      |                    |  |      |                    |  |      |                    |  |      |                    |  |      |                    |  |      |                    |  |      |                    |  |      |                    |  |      |                    |  |      |                    |  |      |                    |  |      |                    |  |      |                    |  |      |                    |  |      |                    |  |      |                    |  |      |                    |  |      |                    |  |      |                    |  |      |                    |  |      |                    |  |      |                    |  |      |                    |  |      |                    |  |      |                    |  |      |                    |  |      |                    |  |      |                    |  |      |                    |  |      |                    |  |      |                    |  |      |                    |  |      |                    |  |      |                    |  |      |                    |  |      |                    |  |      |                    |  |      |                    |  |      |                    |  |      |                    |  |      |                    |  |      |                    |  |      |                    |  |      |                    |  |      |                    |  |      |                    |  |      |                    |  |      |                    |  |      |                    |  |      |                    |  |      |                    |  |      |                    |  |      |                    |  |      |                    |  |      |                    |  |      |                    |  |      |                    |  |      |                    |  |      |                    |  |      |                    |  |      |                    |  |      |                    |  |      |                    |  |      |
| Impianti di lavoro  |  | 6837  |  |  |        |   |  |      |                                    |  |      |                                    |  |      |                              |  |      |  |  |      |                                    |  |      |                   |  |      |  |  |      |                          |  |      |                                   |  |      |                        |  |      |                           |  |      |              |  |  |  |  |      |          |  |      |                    |  |      |                    |  |      |                    |  |      |                    |  |      |                    |  |      |                    |  |      |                    |  |      |                    |  |      |                    |  |      |                    |  |      |                    |  |      |                    |  |      |                    |  |      |                    |  |      |                    |  |      |                    |  |      |                    |  |      |                    |  |      |                    |  |      |                    |  |      |                    |  |      |                    |  |      |                    |  |      |                    |  |      |                    |  |      |                    |  |      |                    |  |      |                    |  |      |                    |  |      |                    |  |      |                    |  |      |                    |  |      |                    |  |      |                    |  |      |                    |  |      |                    |  |      |                    |  |      |                    |  |      |                    |  |      |                    |  |      |                    |  |      |                    |  |      |                    |  |      |                    |  |      |                    |  |      |                    |  |      |                    |  |      |                    |  |      |                    |  |      |                    |  |      |                    |  |      |                    |  |      |                    |  |      |                    |  |      |                    |  |      |                    |  |      |                    |  |      |                    |  |      |                    |  |      |                    |  |      |                    |  |      |                    |  |      |                    |  |      |                    |  |      |                    |  |      |                    |  |      |                    |  |      |                    |  |      |                    |  |      |                    |  |      |                    |  |      |                    |  |      |                    |  |      |                    |  |      |                    |  |      |                    |  |      |                    |  |      |                    |  |      |                    |  |      |                    |  |      |                    |  |      |                    |  |      |                    |  |      |                    |  |      |                    |  |      |                    |  |      |                    |  |      |                    |  |      |                    |  |      |                    |  |      |                    |  |      |                    |  |      |                    |  |      |                    |  |      |                    |  |      |                    |  |      |                    |  |      |                    |  |      |                    |  |      |                    |  |      |                    |  |      |                    |  |      |                    |  |      |                    |  |      |                    |  |      |                    |  |      |                    |  |      |                    |  |      |                    |  |      |                    |  |      |                    |  |      |                    |  |      |                    |  |      |                    |  |      |                    |  |      |                    |  |      |                    |  |      |                    |  |      |                    |  |      |                    |  |      |                    |  |      |                    |  |      |                    |  |      |                    |  |      |                    |  |      |                    |  |      |                    |  |      |                    |  |      |                    |  |      |                    |  |      |                    |  |      |                    |  |      |                    |  |      |                    |  |      |                    |  |      |                    |  |      |                    |  |      |                    |  |      |                    |  |      |                    |  |      |                    |  |      |                    |  |      |                    |  |      |                    |  |      |                    |  |      |                    |  |      |                    |  |      |                    |  |      |                    |  |      |                    |  |      |                    |  |      |                    |  |      |                    |  |      |                    |  |      |                    |  |      |                    |  |      |                    |  |      |                    |  |      |                    |  |      |                    |  |      |                    |  |      |                    |  |      |                    |  |      |                    |  |      |                    |  |      |                    |  |      |                    |  |      |                    |  |      |                    |  |      |                    |  |      |                    |  |      |                    |  |      |                    |  |      |                    |  |      |                    |  |      |                    |  |      |                    |  |      |                    |  |      |                    |  |      |                    |  |      |                    |  |      |                    |  |      |                    |  |      |                    |  |      |                    |  |      |                    |  |      |                    |  |      |                    |  |      |                    |  |      |                    |  |      |                    |  |      |                    |  |      |                    |  |      |                    |  |      |                    |  |      |                    |  |      |                    |  |      |                    |  |      |                    |  |      |                    |  |      |                    |  |      |                    |  |      |                    |  |      |                    |  |      |                    |  |      |                    |  |      |                    |  |      |                    |  |      |                    |  |      |
| Impianti di lavoro  |  | 6838  |  |  |        |   |  |      |                                    |  |      |                                    |  |      |                              |  |      |  |  |      |                                    |  |      |                   |  |      |  |  |      |                          |  |      |                                   |  |      |                        |  |      |                           |  |      |              |  |  |  |  |      |          |  |      |                    |  |      |                    |  |      |                    |  |      |                    |  |      |                    |  |      |                    |  |      |                    |  |      |                    |  |      |                    |  |      |                    |  |      |                    |  |      |                    |  |      |                    |  |      |                    |  |      |                    |  |      |                    |  |      |                    |  |      |                    |  |      |                    |  |      |                    |  |      |                    |  |      |                    |  |      |                    |  |      |                    |  |      |                    |  |      |                    |  |      |                    |  |      |                    |  |      |                    |  |      |                    |  |      |                    |  |      |                    |  |      |                    |  |      |                    |  |      |                    |  |      |                    |  |      |                    |  |      |                    |  |      |                    |  |      |                    |  |      |                    |  |      |                    |  |      |                    |  |      |                    |  |      |                    |  |      |                    |  |      |                    |  |      |                    |  |      |                    |  |      |                    |  |      |                    |  |      |                    |  |      |                    |  |      |                    |  |      |                    |  |      |                    |  |      |                    |  |      |                    |  |      |                    |  |      |                    |  |      |                    |  |      |                    |  |      |                    |  |      |                    |  |      |                    |  |      |                    |  |      |                    |  |      |                    |  |      |                    |  |      |                    |  |      |                    |  |      |                    |  |      |                    |  |      |                    |  |      |                    |  |      |                    |  |      |                    |  |      |                    |  |      |                    |  |      |                    |  |      |                    |  |      |                    |  |      |                    |  |      |                    |  |      |                    |  |      |                    |  |      |                    |  |      |                    |  |      |                    |  |      |                    |  |      |                    |  |      |                    |  |      |                    |  |      |                    |  |      |                    |  |      |                    |  |      |                    |  |      |                    |  |      |                    |  |      |                    |  |      |                    |  |      |                    |  |      |                    |  |      |                    |  |      |                    |  |      |                    |  |      |                    |  |      |                    |  |      |                    |  |      |                    |  |      |                    |  |      |                    |  |      |                    |  |      |                    |  |      |                    |  |      |                    |  |      |                    |  |      |                    |  |      |                    |  |      |                    |  |      |                    |  |      |                    |  |      |                    |  |      |                    |  |      |                    |  |      |                    |  |      |                    |  |      |                    |  |      |                    |  |      |                    |  |      |                    |  |      |                    |  |      |                    |  |      |                    |  |      |                    |  |      |                    |  |      |                    |  |      |                    |  |      |                    |  |      |                    |  |      |                    |  |      |                    |  |      |                    |  |      |                    |  |      |                    |  |      |                    |  |      |                    |  |      |                    |  |      |                    |  |      |                    |  |      |                    |  |      |                    |  |      |                    |  |      |                    |  |      |                    |  |      |                    |  |      |                    |  |      |                    |  |      |                    |  |      |                    |  |      |                    |  |      |                    |  |      |                    |  |      |                    |  |      |                    |  |      |                    |  |      |                    |  |      |                    |  |      |                    |  |      |                    |  |      |                    |  |      |                    |  |      |                    |  |      |                    |  |      |                    |  |      |                    |  |      |                    |  |      |                    |  |      |                    |  |      |                    |  |      |                    |  |      |                    |  |      |                    |  |      |                    |  |      |                    |  |      |                    |  |      |                    |  |      |                    |  |      |                    |  |      |                    |  |      |                    |  |      |                    |  |      |                    |  |      |                    |  |      |                    |  |      |                    |  |      |                    |  |      |                    |  |      |                    |  |      |                    |  |      |                    |  |      |                    |  |      |                    |  |      |                    |  |      |                    |  |      |                    |  |      |                    |  |      |                    |  |      |                    |  |      |
| Impianti di lavoro  |  | 6839  |  |  |        |   |  |      |                                    |  |      |                                    |  |      |                              |  |      |  |  |      |                                    |  |      |                   |  |      |  |  |      |                          |  |      |                                   |  |      |                        |  |      |                           |  |      |              |  |  |  |  |      |          |  |      |                    |  |      |                    |  |      |                    |  |      |                    |  |      |                    |  |      |                    |  |      |                    |  |      |                    |  |      |                    |  |      |                    |  |      |                    |  |      |                    |  |      |                    |  |      |                    |  |      |                    |  |      |                    |  |      |                    |  |      |                    |  |      |                    |  |      |                    |  |      |                    |  |      |                    |  |      |                    |  |      |                    |  |      |                    |  |      |                    |  |      |                    |  |      |                    |  |      |                    |  |      |                    |  |      |                    |  |      |                    |  |      |                    |  |      |                    |  |      |                    |  |      |                    |  |      |                    |  |      |                    |  |      |                    |  |      |                    |  |      |                    |  |      |                    |  |      |                    |  |      |                    |  |      |                    |  |      |                    |  |      |                    |  |      |                    |  |      |                    |  |      |                    |  |      |                    |  |      |                    |  |      |                    |  |      |                    |  |      |                    |  |      |                    |  |      |                    |  |      |                    |  |      |                    |  |      |                    |  |      |                    |  |      |                    |  |      |                    |  |      |                    |  |      |                    |  |      |                    |  |      |                    |  |      |                    |  |      |                    |  |      |                    |  |      |                    |  |      |                    |  |      |                    |  |      |                    |  |      |                    |  |      |                    |  |      |                    |  |      |                    |  |      |                    |  |      |                    |  |      |                    |  |      |                    |  |      |                    |  |      |                    |  |      |                    |  |      |                    |  |      |                    |  |      |                    |  |      |                    |  |      |                    |  |      |                    |  |      |                    |  |      |                    |  |      |                    |  |      |                    |  |      |                    |  |      |                    |  |      |                    |  |      |                    |  |      |                    |  |      |                    |  |      |                    |  |      |                    |  |      |                    |  |      |                    |  |      |                    |  |      |                    |  |      |                    |  |      |                    |  |      |                    |  |      |                    |  |      |                    |  |      |                    |  |      |                    |  |      |                    |  |      |                    |  |      |                    |  |      |                    |  |      |                    |  |      |                    |  |      |                    |  |      |                    |  |      |                    |  |      |                    |  |      |                    |  |      |                    |  |      |                    |  |      |                    |  |      |                    |  |      |                    |  |      |                    |  |      |                    |  |      |                    |  |      |                    |  |      |                    |  |      |                    |  |      |                    |  |      |                    |  |      |                    |  |      |                    |  |      |                    |  |      |                    |  |      |                    |  |      |                    |  |      |                    |  |      |                    |  |      |                    |  |      |                    |  |      |                    |  |      |                    |  |      |                    |  |      |                    |  |      |                    |  |      |                    |  |      |                    |  |      |                    |  |      |                    |  |      |                    |  |      |                    |  |      |                    |  |      |                    |  |      |                    |  |      |                    |  |      |                    |  |      |                    |  |      |                    |  |      |                    |  |      |                    |  |      |                    |  |      |                    |  |      |                    |  |      |                    |  |      |                    |  |      |                    |  |      |                    |  |      |                    |  |      |                    |  |      |                    |  |      |                    |  |      |                    |  |      |                    |  |      |                    |  |      |                    |  |      |                    |  |      |                    |  |      |                    |  |      |                    |  |      |                    |  |      |                    |  |      |                    |  |      |                    |  |      |                    |  |      |                    |  |      |                    |  |      |                    |  |      |                    |  |      |                    |  |      |                    |  |      |                    |  |      |                    |  |      |                    |  |      |                    |  |      |                    |  |      |                    |  |      |                    |  |      |                    |  |      |                    |  |      |                    |  |      |                    |  |      |
| Impianti di lavoro  |  | 6840  |  |  |        |   |  |      |                                    |  |      |                                    |  |      |                              |  |      |  |  |      |                                    |  |      |                   |  |      |  |  |      |                          |  |      |                                   |  |      |                        |  |      |                           |  |      |              |  |  |  |  |      |          |  |      |                    |  |      |                    |  |      |                    |  |      |                    |  |      |                    |  |      |                    |  |      |                    |  |      |                    |  |      |                    |  |      |                    |  |      |                    |  |      |                    |  |      |                    |  |      |                    |  |      |                    |  |      |                    |  |      |                    |  |      |                    |  |      |                    |  |      |                    |  |      |                    |  |      |                    |  |      |                    |  |      |                    |  |      |                    |  |      |                    |  |      |                    |  |      |                    |  |      |                    |  |      |                    |  |      |                    |  |      |                    |  |      |                    |  |      |                    |  |      |                    |  |      |                    |  |      |                    |  |      |                    |  |      |                    |  |      |                    |  |      |                    |  |      |                    |  |      |                    |  |      |                    |  |      |                    |  |      |                    |  |      |                    |  |      |                    |  |      |                    |  |      |                    |  |      |                    |  |      |                    |  |      |                    |  |      |                    |  |      |                    |  |      |                    |  |      |                    |  |      |                    |  |      |                    |  |      |                    |  |      |                    |  |      |                    |  |      |                    |  |      |                    |  |      |                    |  |      |                    |  |      |                    |  |      |                    |  |      |                    |  |      |                    |  |      |                    |  |      |                    |  |      |                    |  |      |                    |  |      |                    |  |      |                    |  |      |                    |  |      |                    |  |      |                    |  |      |                    |  |      |                    |  |      |                    |  |      |                    |  |      |                    |  |      |                    |  |      |                    |  |      |                    |  |      |                    |  |      |                    |  |      |                    |  |      |                    |  |      |                    |  |      |                    |  |      |                    |  |      |                    |  |      |                    |  |      |                    |  |      |                    |  |      |                    |  |      |                    |  |      |                    |  |      |                    |  |      |                    |  |      |                    |  |      |                    |  |      |                    |  |      |                    |  |      |                    |  |      |                    |  |      |                    |  |      |                    |  |      |                    |  |      |                    |  |      |                    |  |      |                    |  |      |                    |  |      |                    |  |      |                    |  |      |                    |  |      |                    |  |      |                    |  |      |                    |  |      |                    |  |      |                    |  |      |                    |  |      |                    |  |      |                    |  |      |                    |  |      |                    |  |      |                    |  |      |                    |  |      |                    |  |      |                    |  |      |                    |  |      |                    |  |      |                    |  |      |                    |  |      |                    |  |      |                    |  |      |                    |  |      |                    |  |      |                    |  |      |                    |  |      |                    |  |      |                    |  |      |                    |  |      |                    |  |      |                    |  |      |                    |  |      |                    |  |      |                    |  |      |                    |  |      |                    |  |      |                    |  |      |                    |  |      |                    |  |      |                    |  |      |                    |  |      |                    |  |      |                    |  |      |                    |  |      |                    |  |      |                    |  |      |                    |  |      |                    |  |      |                    |  |      |                    |  |      |                    |  |      |                    |  |      |                    |  |      |                    |  |      |                    |  |      |                    |  |      |                    |  |      |                    |  |      |                    |  |      |                    |  |      |                    |  |      |                    |  |      |                    |  |      |                    |  |      |                    |  |      |                    |  |      |                    |  |      |                    |  |      |                    |  |      |                    |  |      |                    |  |      |                    |  |      |                    |  |      |                    |  |      |                    |  |      |                    |  |      |                    |  |      |                    |  |      |                    |  |      |                    |  |      |                    |  |      |                    |  |      |                    |  |      |                    |  |      |                    |  |      |                    |  |      |                    |  |      |                    |  |      |                    |  |      |                    |  |      |                    |  |      |                    |  |      |
| Impianti di lavoro  |  | 6841  |  |  |        |   |  |      |                                    |  |      |                                    |  |      |                              |  |      |  |  |      |                                    |  |      |                   |  |      |  |  |      |                          |  |      |                                   |  |      |                        |  |      |                           |  |      |              |  |  |  |  |      |          |  |      |                    |  |      |                    |  |      |                    |  |      |                    |  |      |                    |  |      |                    |  |      |                    |  |      |                    |  |      |                    |  |      |                    |  |      |                    |  |      |                    |  |      |                    |  |      |                    |  |      |                    |  |      |                    |  |      |                    |  |      |                    |  |      |                    |  |      |                    |  |      |                    |  |      |                    |  |      |                    |  |      |                    |  |      |                    |  |      |                    |  |      |                    |  |      |                    |  |      |                    |  |      |                    |  |      |                    |  |      |                    |  |      |                    |  |      |                    |  |      |                    |  |      |                    |  |      |                    |  |      |                    |  |      |                    |  |      |                    |  |      |                    |  |      |                    |  |      |                    |  |      |                    |  |      |                    |  |      |                    |  |      |                    |  |      |                    |  |      |                    |  |      |                    |  |      |                    |  |      |                    |  |      |                    |  |      |                    |  |      |                    |  |      |                    |  |      |                    |  |      |                    |  |      |                    |  |      |                    |  |      |                    |  |      |                    |  |      |                    |  |      |                    |  |      |                    |  |      |                    |  |      |                    |  |      |                    |  |      |                    |  |      |                    |  |      |                    |  |      |                    |  |      |                    |  |      |                    |  |      |                    |  |      |                    |  |      |                    |  |      |                    |  |      |                    |  |      |                    |  |      |                    |  |      |                    |  |      |                    |  |      |                    |  |      |                    |  |      |                    |  |      |                    |  |      |                    |  |      |                    |  |      |                    |  |      |                    |  |      |                    |  |      |                    |  |      |                    |  |      |                    |  |      |                    |  |      |                    |  |      |                    |  |      |                    |  |      |                    |  |      |                    |  |      |                    |  |      |                    |  |      |                    |  |      |                    |  |      |                    |  |      |                    |  |      |                    |  |      |                    |  |      |                    |  |      |                    |  |      |                    |  |      |                    |  |      |                    |  |      |                    |  |      |                    |  |      |                    |  |      |                    |  |      |                    |  |      |                    |  |      |                    |  |      |                    |  |      |                    |  |      |                    |  |      |                    |  |      |                    |  |      |                    |  |      |                    |  |      |                    |  |      |                    |  |      |                    |  |      |                    |  |      |                    |  |      |                    |  |      |                    |  |      |                    |  |      |                    |  |      |                    |  |      |                    |  |      |                    |  |      |                    |  |      |                    |  |      |                    |  |      |                    |  |      |                    |  |      |                    |  |      |                    |  |      |                    |  |      |                    |  |      |                    |  |      |                    |  |      |                    |  |      |                    |  |      |                    |  |      |                    |  |      |                    |  |      |                    |  |      |                    |  |      |                    |  |      |                    |  |      |                    |  |      |                    |  |      |                    |  |      |                    |  |      |                    |  |      |                    |  |      |                    |  |      |                    |  |      |                    |  |      |                    |  |      |                    |  |      |                    |  |      |                    |  |      |                    |  |      |                    |  |      |                    |  |      |                    |  |      |                    |  |      |                    |  |      |                    |  |      |                    |  |      |                    |  |      |                    |  |      |                    |  |      |                    |  |      |                    |  |      |                    |  |      |                    |  |      |                    |  |      |                    |  |      |                    |  |      |                    |  |      |                    |  |      |                    |  |      |                    |  |      |                    |  |      |                    |  |      |                    |  |      |                    |  |      |                    |  |      |                    |  |      |                    |  |      |                    |  |      |                    |  |      |                    |  |      |                    |  |      |                    |  |      |                    |  |      |                    |  |      |
| Impianti di lavoro  |  | 6842  |  |  |        |   |  |      |                                    |  |      |                                    |  |      |                              |  |      |  |  |      |                                    |  |      |                   |  |      |  |  |      |                          |  |      |                                   |  |      |                        |  |      |                           |  |      |              |  |  |  |  |      |          |  |      |                    |  |      |                    |  |      |                    |  |      |                    |  |      |                    |  |      |                    |  |      |                    |  |      |                    |  |      |                    |  |      |                    |  |      |                    |  |      |                    |  |      |                    |  |      |                    |  |      |                    |  |      |                    |  |      |                    |  |      |                    |  |      |                    |  |      |                    |  |      |                    |  |      |                    |  |      |                    |  |      |                    |  |      |                    |  |      |                    |  |      |                    |  |      |                    |  |      |                    |  |      |                    |  |      |                    |  |      |                    |  |      |                    |  |      |                    |  |      |                    |  |      |                    |  |      |                    |  |      |                    |  |      |                    |  |      |                    |  |      |                    |  |      |                    |  |      |                    |  |      |                    |  |      |                    |  |      |                    |  |      |                    |  |      |                    |  |      |                    |  |      |                    |  |      |                    |  |      |                    |  |      |                    |  |      |                    |  |      |                    |  |      |                    |  |      |                    |  |      |                    |  |      |                    |  |      |                    |  |      |                    |  |      |                    |  |      |                    |  |      |                    |  |      |                    |  |      |                    |  |      |                    |  |      |                    |  |      |                    |  |      |                    |  |      |                    |  |      |                    |  |      |                    |  |      |                    |  |      |                    |  |      |                    |  |      |                    |  |      |                    |  |      |                    |  |      |                    |  |      |                    |  |      |                    |  |      |                    |  |      |                    |  |      |                    |  |      |                    |  |      |                    |  |      |                    |  |      |                    |  |      |                    |  |      |                    |  |      |                    |  |      |                    |  |      |                    |  |      |                    |  |      |                    |  |      |                    |  |      |                    |  |      |                    |  |      |                    |  |      |                    |  |      |                    |  |      |                    |  |      |                    |  |      |                    |  |      |                    |  |      |                    |  |      |                    |  |      |                    |  |      |                    |  |      |                    |  |      |                    |  |      |                    |  |      |                    |  |      |                    |  |      |                    |  |      |                    |  |      |                    |  |      |                    |  |      |                    |  |      |                    |  |      |                    |  |      |                    |  |      |                    |  |      |                    |  |      |                    |  |      |                    |  |      |                    |  |      |                    |  |      |                    |  |      |                    |  |      |                    |  |      |                    |  |      |                    |  |      |                    |  |      |                    |  |      |                    |  |      |                    |  |      |                    |  |      |                    |  |      |                    |  |      |                    |  |      |                    |  |      |                    |  |      |                    |  |      |                    |  |      |                    |  |      |                    |  |      |                    |  |      |                    |  |      |                    |  |      |                    |  |      |                    |  |      |                    |  |      |                    |  |      |                    |  |      |                    |  |      |                    |  |      |                    |  |      |                    |  |      |                    |  |      |                    |  |      |                    |  |      |                    |  |      |                    |  |      |                    |  |      |                    |  |      |                    |  |      |                    |  |      |                    |  |      |                    |  |      |                    |  |      |                    |  |      |                    |  |      |                    |  |      |                    |  |      |                    |  |      |                    |  |      |                    |  |      |                    |  |      |                    |  |      |                    |  |      |                    |  |      |                    |  |      |                    |  |      |                    |  |      |                    |  |      |                    |  |      |                    |  |      |                    |  |      |                    |  |      |                    |  |      |                    |  |      |                    |  |      |                    |  |      |                    |  |      |                    |  |      |                    |  |      |                    |  |      |                    |  |      |                    |  |      |                    |  |      |                    |  |      |                    |  |      |                    |  |      |                    |  |      |                    |  |      |                    |  |      |                    |  |      |
| Impianti di lavoro  |  | 6843  |  |  |        |   |  |      |                                    |  |      |                                    |  |      |                              |  |      |  |  |      |                                    |  |      |                   |  |      |  |  |      |                          |  |      |                                   |  |      |                        |  |      |                           |  |      |              |  |  |  |  |      |          |  |      |                    |  |      |                    |  |      |                    |  |      |                    |  |      |                    |  |      |                    |  |      |                    |  |      |                    |  |      |                    |  |      |                    |  |      |                    |  |      |                    |  |      |                    |  |      |                    |  |      |                    |  |      |                    |  |      |                    |  |      |                    |  |      |                    |  |      |                    |  |      |                    |  |      |                    |  |      |                    |  |      |                    |  |      |                    |  |      |                    |  |      |                    |  |      |                    |  |      |                    |  |      |                    |  |      |                    |  |      |                    |  |      |                    |  |      |                    |  |      |                    |  |      |                    |  |      |                    |  |      |                    |  |      |                    |  |      |                    |  |      |                    |  |      |                    |  |      |                    |  |      |                    |  |      |                    |  |      |                    |  |      |                    |  |      |                    |  |      |                    |  |      |                    |  |      |                    |  |      |                    |  |      |                    |  |      |                    |  |      |                    |  |      |                    |  |      |                    |  |      |                    |  |      |                    |  |      |                    |  |      |                    |  |      |                    |  |      |                    |  |      |                    |  |      |                    |  |      |                    |  |      |                    |  |      |                    |  |      |                    |  |      |                    |  |      |                    |  |      |                    |  |      |                    |  |      |                    |  |      |                    |  |      |                    |  |      |                    |  |      |                    |  |      |                    |  |      |                    |  |      |                    |  |      |                    |  |      |                    |  |      |                    |  |      |                    |  |      |                    |  |      |                    |  |      |                    |  |      |                    |  |      |                    |  |      |                    |  |      |                    |  |      |                    |  |      |                    |  |      |                    |  |      |                    |  |      |                    |  |      |                    |  |      |                    |  |      |                    |  |      |                    |  |      |                    |  |      |                    |  |      |                    |  |      |                    |  |      |                    |  |      |                    |  |      |                    |  |      |                    |  |      |                    |  |      |                    |  |      |                    |  |      |                    |  |      |                    |  |      |                    |  |      |                    |  |      |                    |  |      |                    |  |      |                    |  |      |                    |  |      |                    |  |      |                    |  |      |                    |  |      |                    |  |      |                    |  |      |                    |  |      |                    |  |      |                    |  |      |                    |  |      |                    |  |      |                    |  |      |                    |  |      |                    |  |      |                    |  |      |                    |  |      |                    |  |      |                    |  |      |                    |  |      |                    |  |      |                    |  |      |                    |  |      |                    |  |      |                    |  |      |                    |  |      |                    |  |      |                    |  |      |                    |  |      |                    |  |      |                    |  |      |                    |  |      |                    |  |      |                    |  |      |                    |  |      |                    |  |      |                    |  |      |                    |  |      |                    |  |      |                    |  |      |                    |  |      |                    |  |      |                    |  |      |                    |  |      |                    |  |      |                    |  |      |                    |  |      |                    |  |      |                    |  |      |                    |  |      |                    |  |      |                    |  |      |                    |  |      |                    |  |      |                    |  |      |                    |  |      |                    |  |      |                    |  |      |                    |  |      |                    |  |      |                    |  |      |                    |  |      |                    |  |      |                    |  |      |                    |  |      |                    |  |      |                    |  |      |                    |  |      |                    |  |      |                    |  |      |                    |  |      |                    |  |      |                    |  |      |                    |  |      |                    |  |      |                    |  |      |                    |  |      |                    |  |      |                    |  |      |                    |  |      |                    |  |      |                    |  |      |                    |  |      |                    |  |      |                    |  |      |                    |  |      |                    |  |      |                    |  |      |                    |  |      |                    |  |      |                    |  |      |
| Impianti di lavoro  |  | 6844  |  |  |        |   |  |      |                                    |  |      |                                    |  |      |                              |  |      |  |  |      |                                    |  |      |                   |  |      |  |  |      |                          |  |      |                                   |  |      |                        |  |      |                           |  |      |              |  |  |  |  |      |          |  |      |                    |  |      |                    |  |      |                    |  |      |                    |  |      |                    |  |      |                    |  |      |                    |  |      |                    |  |      |                    |  |      |                    |  |      |                    |  |      |                    |  |      |                    |  |      |                    |  |      |                    |  |      |                    |  |      |                    |  |      |                    |  |      |                    |  |      |                    |  |      |                    |  |      |                    |  |      |                    |  |      |                    |  |      |                    |  |      |                    |  |      |                    |  |      |                    |  |      |                    |  |      |                    |  |      |                    |  |      |                    |  |      |                    |  |      |                    |  |      |                    |  |      |                    |  |      |                    |  |      |                    |  |      |                    |  |      |                    |  |      |                    |  |      |                    |  |      |                    |  |      |                    |  |      |                    |  |      |                    |  |      |                    |  |      |                    |  |      |                    |  |      |                    |  |      |                    |  |      |                    |  |      |                    |  |      |                    |  |      |                    |  |      |                    |  |      |                    |  |      |                    |  |      |                    |  |      |                    |  |      |                    |  |      |                    |  |      |                    |  |      |                    |  |      |                    |  |      |                    |  |      |                    |  |      |                    |  |      |                    |  |      |                    |  |      |                    |  |      |                    |  |      |                    |  |      |                    |  |      |                    |  |      |                    |  |      |                    |  |      |                    |  |      |                    |  |      |                    |  |      |                    |  |      |                    |  |      |                    |  |      |                    |  |      |                    |  |      |                    |  |      |                    |  |      |                    |  |      |                    |  |      |                    |  |      |                    |  |      |                    |  |      |                    |  |      |                    |  |      |                    |  |      |                    |  |      |                    |  |      |                    |  |      |                    |  |      |                    |  |      |                    |  |      |                    |  |      |                    |  |      |                    |  |      |                    |  |      |                    |  |      |                    |  |      |                    |  |      |                    |  |      |                    |  |      |                    |  |      |                    |  |      |                    |  |      |                    |  |      |                    |  |      |                    |  |      |                    |  |      |                    |  |      |                    |  |      |                    |  |      |                    |  |      |                    |  |      |                    |  |      |                    |  |      |                    |  |      |                    |  |      |                    |  |      |                    |  |      |                    |  |      |                    |  |      |                    |  |      |                    |  |      |                    |  |      |                    |  |      |                    |  |      |                    |  |      |                    |  |      |                    |  |      |                    |  |      |                    |  |      |                    |  |      |                    |  |      |                    |  |      |                    |  |      |                    |  |      |                    |  |      |                    |  |      |                    |  |      |                    |  |      |                    |  |      |                    |  |      |                    |  |      |                    |  |      |                    |  |      |                    |  |      |                    |  |      |                    |  |      |                    |  |      |                    |  |      |                    |  |      |                    |  |      |                    |  |      |                    |  |      |                    |  |      |                    |  |      |                    |  |      |                    |  |      |                    |  |      |                    |  |      |                    |  |      |                    |  |      |                    |  |      |                    |  |      |                    |  |      |                    |  |      |                    |  |      |                    |  |      |                    |  |      |                    |  |      |                    |  |      |                    |  |      |                    |  |      |                    |  |      |                    |  |      |                    |  |      |                    |  |      |                    |  |      |                    |  |      |                    |  |      |                    |  |      |                    |  |      |                    |  |      |                    |  |      |                    |  |      |                    |  |      |                    |  |      |                    |  |      |                    |  |      |                    |  |      |                    |  |      |                    |  |      |                    |  |      |                    |  |      |                    |  |      |                    |  |      |                    |  |      |                    |  |      |                    |  |      |                    |  |      |
| Impianti di lavoro  |  | 6845  |  |  |        |   |  |      |                                    |  |      |                                    |  |      |                              |  |      |  |  |      |                                    |  |      |                   |  |      |  |  |      |                          |  |      |                                   |  |      |                        |  |      |                           |  |      |              |  |  |  |  |      |          |  |      |                    |  |      |                    |  |      |                    |  |      |                    |  |      |                    |  |      |                    |  |      |                    |  |      |                    |  |      |                    |  |      |                    |  |      |                    |  |      |                    |  |      |                    |  |      |                    |  |      |                    |  |      |                    |  |      |                    |  |      |                    |  |      |                    |  |      |                    |  |      |                    |  |      |                    |  |      |                    |  |      |                    |  |      |                    |  |      |                    |  |      |                    |  |      |                    |  |      |                    |  |      |                    |  |      |                    |  |      |                    |  |      |                    |  |      |                    |  |      |                    |  |      |                    |  |      |                    |  |      |                    |  |      |                    |  |      |                    |  |      |                    |  |      |                    |  |      |                    |  |      |                    |  |      |                    |  |      |                    |  |      |                    |  |      |                    |  |      |                    |  |      |                    |  |      |                    |  |      |                    |  |      |                    |  |      |                    |  |      |                    |  |      |                    |  |      |                    |  |      |                    |  |      |                    |  |      |                    |  |      |                    |  |      |                    |  |      |                    |  |      |                    |  |      |                    |  |      |                    |  |      |                    |  |      |                    |  |      |                    |  |      |                    |  |      |                    |  |      |                    |  |      |                    |  |      |                    |  |      |                    |  |      |                    |  |      |                    |  |      |                    |  |      |                    |  |      |                    |  |      |                    |  |      |                    |  |      |                    |  |      |                    |  |      |                    |  |      |                    |  |      |                    |  |      |                    |  |      |                    |  |      |                    |  |      |                    |  |      |                    |  |      |                    |  |      |                    |  |      |                    |  |      |                    |  |      |                    |  |      |                    |  |      |                    |  |      |                    |  |      |                    |  |      |                    |  |      |                    |  |      |                    |  |      |                    |  |      |                    |  |      |                    |  |      |                    |  |      |                    |  |      |                    |  |      |                    |  |      |                    |  |      |                    |  |      |                    |  |      |                    |  |      |                    |  |      |                    |  |      |                    |  |      |                    |  |      |                    |  |      |                    |  |      |                    |  |      |                    |  |      |                    |  |      |                    |  |      |                    |  |      |                    |  |      |                    |  |      |                    |  |      |                    |  |      |                    |  |      |                    |  |      |                    |  |      |                    |  |      |                    |  |      |                    |  |      |                    |  |      |                    |  |      |                    |  |      |                    |  |      |                    |  |      |                    |  |      |                    |  |      |                    |  |      |                    |  |      |                    |  |      |                    |  |      |                    |  |      |                    |  |      |                    |  |      |                    |  |      |                    |  |      |                    |  |      |                    |  |      |                    |  |      |                    |  |      |                    |  |      |                    |  |      |                    |  |      |                    |  |      |                    |  |      |                    |  |      |                    |  |      |                    |  |      |                    |  |      |                    |  |      |                    |  |      |                    |  |      |                    |  |      |                    |  |      |                    |  |      |                    |  |      |                    |  |      |                    |  |      |                    |  |      |                    |  |      |                    |  |      |                    |  |      |                    |  |      |                    |  |      |                    |  |      |                    |  |      |                    |  |      |                    |  |      |                    |  |      |                    |  |      |                    |  |      |                    |  |      |                    |  |      |                    |  |      |                    |  |      |                    |  |      |                    |  |      |                    |  |      |                    |  |      |                    |  |      |                    |  |      |                    |  |      |                    |  |      |                    |  |      |                    |  |      |                    |  |      |                    |  |      |                    |  |      |                    |  |      |                    |  |      |                    |  |      |                    |  |      |                    |  |      |
| Impianti di lavoro  |  | 6846  |  |  |        |   |  |      |                                    |  |      |                                    |  |      |                              |  |      |  |  |      |                                    |  |      |                   |  |      |  |  |      |                          |  |      |                                   |  |      |                        |  |      |                           |  |      |              |  |  |  |  |      |          |  |      |                    |  |      |                    |  |      |                    |  |      |                    |  |      |                    |  |      |                    |  |      |                    |  |      |                    |  |      |                    |  |      |                    |  |      |                    |  |      |                    |  |      |                    |  |      |                    |  |      |                    |  |      |                    |  |      |                    |  |      |                    |  |      |                    |  |      |                    |  |      |                    |  |      |                    |  |      |                    |  |      |                    |  |      |                    |  |      |                    |  |      |                    |  |      |                    |  |      |                    |  |      |                    |  |      |                    |  |      |                    |  |      |                    |  |      |                    |  |      |                    |  |      |                    |  |      |                    |  |      |                    |  |      |                    |  |      |                    |  |      |                    |  |      |                    |  |      |                    |  |      |                    |  |      |                    |  |      |                    |  |      |                    |  |      |                    |  |      |                    |  |      |                    |  |      |                    |  |      |                    |  |      |                    |  |      |                    |  |      |                    |  |      |                    |  |      |                    |  |      |                    |  |      |                    |  |      |                    |  |      |                    |  |      |                    |  |      |                    |  |      |                    |  |      |                    |  |      |                    |  |      |                    |  |      |                    |  |      |                    |  |      |                    |  |      |                    |  |      |                    |  |      |                    |  |      |                    |  |      |                    |  |      |                    |  |      |                    |  |      |                    |  |      |                    |  |      |                    |  |      |                    |  |      |                    |  |      |                    |  |      |                    |  |      |                    |  |      |                    |  |      |                    |  |      |                    |  |      |                    |  |      |                    |  |      |                    |  |      |                    |  |      |                    |  |      |                    |  |      |                    |  |      |                    |  |      |                    |  |      |                    |  |      |                    |  |      |                    |  |      |                    |  |      |                    |  |      |                    |  |      |                    |  |      |                    |  |      |                    |  |      |                    |  |      |                    |  |      |                    |  |      |                    |  |      |                    |  |      |                    |  |      |                    |  |      |                    |  |      |                    |  |      |                    |  |      |                    |  |      |                    |  |      |                    |  |      |                    |  |      |                    |  |      |                    |  |      |                    |  |      |                    |  |      |                    |  |      |                    |  |      |                    |  |      |                    |  |      |                    |  |      |                    |  |      |                    |  |      |                    |  |      |                    |  |      |                    |  |      |                    |  |      |                    |  |      |                    |  |      |                    |  |      |                    |  |      |                    |  |      |                    |  |      |                    |  |      |                    |  |      |                    |  |      |                    |  |      |                    |  |      |                    |  |      |                    |  |      |                    |  |      |                    |  |      |                    |  |      |                    |  |      |                    |  |      |                    |  |      |                    |  |      |                    |  |      |                    |  |      |                    |  |      |                    |  |      |                    |  |      |                    |  |      |                    |  |      |                    |  |      |                    |  |      |                    |  |      |                    |  |      |                    |  |      |                    |  |      |                    |  |      |                    |  |      |                    |  |      |                    |  |      |                    |  |      |                    |  |      |                    |  |      |                    |  |      |                    |  |      |                    |  |      |                    |  |      |                    |  |      |                    |  |      |                    |  |      |                    |  |      |                    |  |      |                    |  |      |                    |  |      |                    |  |      |                    |  |      |                    |  |      |                    |  |      |                    |  |      |                    |  |      |                    |  |      |                    |  |      |                    |  |      |                    |  |      |                    |  |      |                    |  |      |                    |  |      |                    |  |      |                    |  |      |                    |  |      |                    |  |      |                    |  |      |                    |  |      |                    |  |      |                    |  |      |                    |  |      |                    |  |      |
| Impianti di lavoro  |  | 6847  |  |  |        |   |  |      |                                    |  |      |                                    |  |      |                              |  |      |  |  |      |                                    |  |      |                   |  |      |  |  |      |                          |  |      |                                   |  |      |                        |  |      |                           |  |      |              |  |  |  |  |      |          |  |      |                    |  |      |                    |  |      |                    |  |      |                    |  |      |                    |  |      |                    |  |      |                    |  |      |                    |  |      |                    |  |      |                    |  |      |                    |  |      |                    |  |      |                    |  |      |                    |  |      |                    |  |      |                    |  |      |                    |  |      |                    |  |      |                    |  |      |                    |  |      |                    |  |      |                    |  |      |                    |  |      |                    |  |      |                    |  |      |                    |  |      |                    |  |      |                    |  |      |                    |  |      |                    |  |      |                    |  |      |                    |  |      |                    |  |      |                    |  |      |                    |  |      |                    |  |      |                    |  |      |                    |  |      |                    |  |      |                    |  |      |                    |  |      |                    |  |      |                    |  |      |                    |  |      |                    |  |      |                    |  |      |                    |  |      |                    |  |      |                    |  |      |                    |  |      |                    |  |      |                    |  |      |                    |  |      |                    |  |      |                    |  |      |                    |  |      |                    |  |      |                    |  |      |                    |  |      |                    |  |      |                    |  |      |                    |  |      |                    |  |      |                    |  |      |                    |  |      |                    |  |      |                    |  |      |                    |  |      |                    |  |      |                    |  |      |                    |  |      |                    |  |      |                    |  |      |                    |  |      |                    |  |      |                    |  |      |                    |  |      |                    |  |      |                    |  |      |                    |  |      |                    |  |      |                    |  |      |                    |  |      |                    |  |      |                    |  |      |                    |  |      |                    |  |      |                    |  |      |                    |  |      |                    |  |      |                    |  |      |                    |  |      |                    |  |      |                    |  |      |                    |  |      |                    |  |      |                    |  |      |                    |  |      |                    |  |      |                    |  |      |                    |  |      |                    |  |      |                    |  |      |                    |  |      |                    |  |      |                    |  |      |                    |  |      |                    |  |      |                    |  |      |                    |  |      |                    |  |      |                    |  |      |                    |  |      |                    |  |      |                    |  |      |                    |  |      |                    |  |      |                    |  |      |                    |  |      |                    |  |      |                    |  |      |                    |  |      |                    |  |      |                    |  |      |                    |  |      |                    |  |      |                    |  |      |                    |  |      |                    |  |      |                    |  |      |                    |  |      |                    |  |      |                    |  |      |                    |  |      |                    |  |      |                    |  |      |                    |  |      |                    |  |      |                    |  |      |                    |  |      |                    |  |      |                    |  |      |                    |  |      |                    |  |      |                    |  |      |                    |  |      |                    |  |      |                    |  |      |                    |  |      |                    |  |      |                    |  |      |                    |  |      |                    |  |      |                    |  |      |                    |  |      |                    |  |      |                    |  |      |                    |  |      |                    |  |      |                    |  |      |                    |  |      |                    |  |      |                    |  |      |                    |  |      |                    |  |      |                    |  |      |                    |  |      |                    |  |      |                    |  |      |                    |  |      |                    |  |      |                    |  |      |                    |  |      |                    |  |      |                    |  |      |                    |  |      |                    |  |      |                    |  |      |                    |  |      |                    |  |      |                    |  |      |                    |  |      |                    |  |      |                    |  |      |                    |  |      |                    |  |      |                    |  |      |                    |  |      |                    |  |      |                    |  |      |                    |  |      |                    |  |      |                    |  |      |                    |  |      |                    |  |      |                    |  |      |                    |  |      |                    |  |      |                    |  |      |                    |  |      |                    |  |      |                    |  |      |                    |  |      |                    |  |      |                    |  |      |                    |  |      |                    |  |      |                    |  |      |                    |  |      |
| Impianti di lavoro  |  | 6848  |  |  |        |   |  |      |                                    |  |      |                                    |  |      |                              |  |      |  |  |      |                                    |  |      |                   |  |      |  |  |      |                          |  |      |                                   |  |      |                        |  |      |                           |  |      |              |  |  |  |  |      |          |  |      |                    |  |      |                    |  |      |                    |  |      |                    |  |      |                    |  |      |                    |  |      |                    |  |      |                    |  |      |                    |  |      |                    |  |      |                    |  |      |                    |  |      |                    |  |      |                    |  |      |                    |  |      |                    |  |      |                    |  |      |                    |  |      |                    |  |      |                    |  |      |                    |  |      |                    |  |      |                    |  |      |                    |  |      |                    |  |      |                    |  |      |                    |  |      |                    |  |      |                    |  |      |                    |  |      |                    |  |      |                    |  |      |                    |  |      |                    |  |      |                    |  |      |                    |  |      |                    |  |      |                    |  |      |                    |  |      |                    |  |      |                    |  |      |                    |  |      |                    |  |      |                    |  |      |                    |  |      |                    |  |      |                    |  |      |                    |  |      |                    |  |      |                    |  |      |                    |  |      |                    |  |      |                    |  |      |                    |  |      |                    |  |      |                    |  |      |                    |  |      |                    |  |      |                    |  |      |                    |  |      |                    |  |      |                    |  |      |                    |  |      |                    |  |      |                    |  |      |                    |  |      |                    |  |      |                    |  |      |                    |  |      |                    |  |      |                    |  |      |                    |  |      |                    |  |      |                    |  |      |                    |  |      |                    |  |      |                    |  |      |                    |  |      |                    |  |      |                    |  |      |                    |  |      |                    |  |      |                    |  |      |                    |  |      |                    |  |      |                    |  |      |                    |  |      |                    |  |      |                    |  |      |                    |  |      |                    |  |      |                    |  |      |                    |  |      |                    |  |      |                    |  |      |                    |  |      |                    |  |      |                    |  |      |                    |  |      |                    |  |      |                    |  |      |                    |  |      |                    |  |      |                    |  |      |                    |  |      |                    |  |      |                    |  |      |                    |  |      |                    |  |      |                    |  |      |                    |  |      |                    |  |      |                    |  |      |                    |  |      |                    |  |      |                    |  |      |                    |  |      |                    |  |      |                    |  |      |                    |  |      |                    |  |      |                    |  |      |                    |  |      |                    |  |      |                    |  |      |                    |  |      |                    |  |      |                    |  |      |                    |  |      |                    |  |      |                    |  |      |                    |  |      |                    |  |      |                    |  |      |                    |  |      |                    |  |      |                    |  |      |                    |  |      |                    |  |      |                    |  |      |                    |  |      |                    |  |      |                    |  |      |                    |  |      |                    |  |      |                    |  |      |                    |  |      |                    |  |      |                    |  |      |                    |  |      |                    |  |      |                    |  |      |                    |  |      |                    |  |      |                    |  |      |                    |  |      |                    |  |      |                    |  |      |                    |  |      |                    |  |      |                    |  |      |                    |  |      |                    |  |      |                    |  |      |                    |  |      |                    |  |      |                    |  |      |                    |  |      |                    |  |      |                    |  |      |                    |  |      |                    |  |      |                    |  |      |                    |  |      |                    |  |      |                    |  |      |                    |  |      |                    |  |      |                    |  |      |                    |  |      |                    |  |      |                    |  |      |                    |  |      |                    |  |      |                    |  |      |                    |  |      |                    |  |      |                    |  |      |                    |  |      |                    |  |      |                    |  |      |                    |  |      |                    |  |      |                    |  |      |                    |  |      |                    |  |      |                    |  |      |                    |  |      |                    |  |      |                    |  |      |                    |  |      |                    |  |      |                    |  |      |                    |  |      |                    |  |      |                    |  |      |                    |  |      |                    |  |      |                    |  |      |
| Impianti di lavoro  |  | 6849  |  |  |        |   |  |      |                                    |  |      |                                    |  |      |                              |  |      |  |  |      |                                    |  |      |                   |  |      |  |  |      |                          |  |      |                                   |  |      |                        |  |      |                           |  |      |              |  |  |  |  |      |          |  |      |                    |  |      |                    |  |      |                    |  |      |                    |  |      |                    |  |      |                    |  |      |                    |  |      |                    |  |      |                    |  |      |                    |  |      |                    |  |      |                    |  |      |                    |  |      |                    |  |      |                    |  |      |                    |  |      |                    |  |      |                    |  |      |                    |  |      |                    |  |      |                    |  |      |                    |  |      |                    |  |      |                    |  |      |                    |  |      |                    |  |      |                    |  |      |                    |  |      |                    |  |      |                    |  |      |                    |  |      |                    |  |      |                    |  |      |                    |  |      |                    |  |      |                    |  |      |                    |  |      |                    |  |      |                    |  |      |                    |  |      |                    |  |      |                    |  |      |                    |  |      |                    |  |      |                    |  |      |                    |  |      |                    |  |      |                    |  |      |                    |  |      |                    |  |      |                    |  |      |                    |  |      |                    |  |      |                    |  |      |                    |  |      |                    |  |      |                    |  |      |                    |  |      |                    |  |      |                    |  |      |                    |  |      |                    |  |      |                    |  |      |                    |  |      |                    |  |      |                    |  |      |                    |  |      |                    |  |      |                    |  |      |                    |  |      |                    |  |      |                    |  |      |                    |  |      |                    |  |      |                    |  |      |                    |  |      |                    |  |      |                    |  |      |                    |  |      |                    |  |      |                    |  |      |                    |  |      |                    |  |      |                    |  |      |                    |  |      |                    |  |      |                    |  |      |                    |  |      |                    |  |      |                    |  |      |                    |  |      |                    |  |      |                    |  |      |                    |  |      |                    |  |      |                    |  |      |                    |  |      |                    |  |      |                    |  |      |                    |  |      |                    |  |      |                    |  |      |                    |  |      |                    |  |      |                    |  |      |                    |  |      |                    |  |      |                    |  |      |                    |  |      |                    |  |      |                    |  |      |                    |  |      |                    |  |      |                    |  |      |                    |  |      |                    |  |      |                    |  |      |                    |  |      |                    |  |      |                    |  |      |                    |  |      |                    |  |      |                    |  |      |                    |  |      |                    |  |      |                    |  |      |                    |  |      |                    |  |      |                    |  |      |                    |  |      |                    |  |      |                    |  |      |                    |  |      |                    |  |      |                    |  |      |                    |  |      |                    |  |      |                    |  |      |                    |  |      |                    |  |      |                    |  |      |                    |  |      |                    |  |      |                    |  |      |                    |  |      |                    |  |      |                    |  |      |                    |  |      |                    |  |      |                    |  |      |                    |  |      |                    |  |      |                    |  |      |                    |  |      |                    |  |      |                    |  |      |                    |  |      |                    |  |      |                    |  |      |                    |  |      |                    |  |      |                    |  |      |                    |  |      |                    |  |      |                    |  |      |                    |  |      |                    |  |      |                    |  |      |                    |  |      |                    |  |      |                    |  |      |                    |  |      |                    |  |      |                    |  |      |                    |  |      |                    |  |      |                    |  |      |                    |  |      |                    |  |      |                    |  |      |                    |  |      |                    |  |      |                    |  |      |                    |  |      |                    |  |      |                    |  |      |                    |  |      |                    |  |      |                    |  |      |                    |  |      |                    |  |      |                    |  |      |                    |  |      |                    |  |      |                    |  |      |                    |  |      |                    |  |      |                    |  |      |                    |  |      |                    |  |      |                    |  |      |                    |  |      |                    |  |      |                    |  |      |                    |  |      |                    |  |      |                    |  |      |                    |  |      |                    |  |      |
| Impianti di lavoro  |  | 6850  |  |  |        |   |  |      |                                    |  |      |                                    |  |      |                              |  |      |  |  |      |                                    |  |      |                   |  |      |  |  |      |                          |  |      |                                   |  |      |                        |  |      |                           |  |      |              |  |  |  |  |      |          |  |      |                    |  |      |                    |  |      |                    |  |      |                    |  |      |                    |  |      |                    |  |      |                    |  |      |                    |  |      |                    |  |      |                    |  |      |                    |  |      |                    |  |      |                    |  |      |                    |  |      |                    |  |      |                    |  |      |                    |  |      |                    |  |      |                    |  |      |                    |  |      |                    |  |      |                    |  |      |                    |  |      |                    |  |      |                    |  |      |                    |  |      |                    |  |      |                    |  |      |                    |  |      |                    |  |      |                    |  |      |                    |  |      |                    |  |      |                    |  |      |                    |  |      |                    |  |      |                    |  |      |                    |  |      |                    |  |      |                    |  |      |                    |  |      |                    |  |      |                    |  |      |                    |  |      |                    |  |      |                    |  |      |                    |  |      |                    |  |      |                    |  |      |                    |  |      |                    |  |      |                    |  |      |                    |  |      |                    |  |      |                    |  |      |                    |  |      |                    |  |      |                    |  |      |                    |  |      |                    |  |      |                    |  |      |                    |  |      |                    |  |      |                    |  |      |                    |  |      |                    |  |      |                    |  |      |                    |  |      |                    |  |      |                    |  |      |                    |  |      |                    |  |      |                    |  |      |                    |  |      |                    |  |      |                    |  |      |                    |  |      |                    |  |      |                    |  |      |                    |  |      |                    |  |      |                    |  |      |                    |  |      |                    |  |      |                    |  |      |                    |  |      |                    |  |      |                    |  |      |                    |  |      |                    |  |      |                    |  |      |                    |  |      |                    |  |      |                    |  |      |                    |  |      |                    |  |      |                    |  |      |                    |  |      |                    |  |      |                    |  |      |                    |  |      |                    |  |      |                    |  |      |                    |  |      |                    |  |      |                    |  |      |                    |  |      |                    |  |      |                    |  |      |                    |  |      |                    |  |      |                    |  |      |                    |  |      |                    |  |      |                    |  |      |                    |  |      |                    |  |      |                    |  |      |                    |  |      |                    |  |      |                    |  |      |                    |  |      |                    |  |      |                    |  |      |                    |  |      |                    |  |      |                    |  |      |                    |  |      |                    |  |      |                    |  |      |                    |  |      |                    |  |      |                    |  |      |                    |  |      |                    |  |      |                    |  |      |                    |  |      |                    |  |      |                    |  |      |                    |  |      |                    |  |      |                    |  |      |                    |  |      |                    |  |      |                    |  |      |                    |  |      |                    |  |      |                    |  |      |                    |  |      |                    |  |      |                    |  |      |                    |  |      |                    |  |      |                    |  |      |                    |  |      |                    |  |      |                    |  |      |                    |  |      |                    |  |      |                    |  |      |                    |  |      |                    |  |      |                    |  |      |                    |  |      |                    |  |      |                    |  |      |                    |  |      |                    |  |      |                    |  |      |                    |  |      |                    |  |      |                    |  |      |                    |  |      |                    |  |      |                    |  |      |                    |  |      |                    |  |      |                    |  |      |                    |  |      |                    |  |      |                    |  |      |                    |  |      |                    |  |      |                    |  |      |                    |  |      |                    |  |      |                    |  |      |                    |  |      |                    |  |      |                    |  |      |                    |  |      |                    |  |      |                    |  |      |                    |  |      |                    |  |      |                    |  |      |                    |  |      |                    |  |      |                    |  |      |                    |  |      |                    |  |      |                    |  |      |                    |  |      |                    |  |      |                    |  |      |                    |  |      |                    |  |      |                    |  |      |                    |  |      |
| Impianti di lavoro  |  | 6851  |  |  |        |   |  |      |                                    |  |      |                                    |  |      |                              |  |      |  |  |      |                                    |  |      |                   |  |      |  |  |      |                          |  |      |                                   |  |      |                        |  |      |                           |  |      |              |  |  |  |  |      |          |  |      |                    |  |      |                    |  |      |                    |  |      |                    |  |      |                    |  |      |                    |  |      |                    |  |      |                    |  |      |                    |  |      |                    |  |      |                    |  |      |                    |  |      |                    |  |      |                    |  |      |                    |  |      |                    |  |      |                    |  |      |                    |  |      |                    |  |      |                    |  |      |                    |  |      |                    |  |      |                    |  |      |                    |  |      |                    |  |      |                    |  |      |                    |  |      |                    |  |      |                    |  |      |                    |  |      |                    |  |      |                    |  |      |                    |  |      |                    |  |      |                    |  |      |                    |  |      |                    |  |      |                    |  |      |                    |  |      |                    |  |      |                    |  |      |                    |  |      |                    |  |      |                    |  |      |                    |  |      |                    |  |      |                    |  |      |                    |  |      |                    |  |      |                    |  |      |                    |  |      |                    |  |      |                    |  |      |                    |  |      |                    |  |      |                    |  |      |                    |  |      |                    |  |      |                    |  |      |                    |  |      |                    |  |      |                    |  |      |                    |  |      |                    |  |      |                    |  |      |                    |  |      |                    |  |      |                    |  |      |                    |  |      |                    |  |      |                    |  |      |                    |  |      |                    |  |      |                    |  |      |                    |  |      |                    |  |      |                    |  |      |                    |  |      |                    |  |      |                    |  |      |                    |  |      |                    |  |      |                    |  |      |                    |  |      |                    |  |      |                    |  |      |                    |  |      |                    |  |      |                    |  |      |                    |  |      |                    |  |      |                    |  |      |                    |  |      |                    |  |      |                    |  |      |                    |  |      |                    |  |      |                    |  |      |                    |  |      |                    |  |      |                    |  |      |                    |  |      |                    |  |      |                    |  |      |                    |  |      |                    |  |      |                    |  |      |                    |  |      |                    |  |      |                    |  |      |                    |  |      |                    |  |      |                    |  |      |                    |  |      |                    |  |      |                    |  |      |                    |  |      |                    |  |      |                    |  |      |                    |  |      |                    |  |      |                    |  |      |                    |  |      |                    |  |      |                    |  |      |                    |  |      |                    |  |      |                    |  |      |                    |  |      |                    |  |      |                    |  |      |                    |  |      |                    |  |      |                    |  |      |                    |  |      |                    |  |      |                    |  |      |                    |  |      |                    |  |      |                    |  |      |                    |  |      |                    |  |      |                    |  |      |                    |  |      |                    |  |      |                    |  |      |                    |  |      |                    |  |      |                    |  |      |                    |  |      |                    |  |      |                    |  |      |                    |  |      |                    |  |      |                    |  |      |                    |  |      |                    |  |      |                    |  |      |                    |  |      |                    |  |      |                    |  |      |                    |  |      |                    |  |      |                    |  |      |                    |  |      |                    |  |      |                    |  |      |                    |  |      |                    |  |      |                    |  |      |                    |  |      |                    |  |      |                    |  |      |                    |  |      |                    |  |      |                    |  |      |                    |  |      |                    |  |      |                    |  |      |                    |  |      |                    |  |      |                    |  |      |                    |  |      |                    |  |      |                    |  |      |                    |  |      |                    |  |      |                    |  |      |                    |  |      |                    |  |      |                    |  |      |                    |  |      |                    |  |      |                    |  |      |                    |  |      |                    |  |      |                    |  |      |                    |  |      |                    |  |      |                    |  |      |                    |  |      |                    |  |      |                    |  |      |                    |  |      |                    |  |      |                    |  |      |                    |  |      |                    |  |      |                    |  |      |
| Impianti di lavoro  |  | 6852  |  |  |        |   |  |      |                                    |  |      |                                    |  |      |                              |  |      |  |  |      |                                    |  |      |                   |  |      |  |  |      |                          |  |      |                                   |  |      |                        |  |      |                           |  |      |              |  |  |  |  |      |          |  |      |                    |  |      |                    |  |      |                    |  |      |                    |  |      |                    |  |      |                    |  |      |                    |  |      |                    |  |      |                    |  |      |                    |  |      |                    |  |      |                    |  |      |                    |  |      |                    |  |      |                    |  |      |                    |  |      |                    |  |      |                    |  |      |                    |  |      |                    |  |      |                    |  |      |                    |  |      |                    |  |      |                    |  |      |                    |  |      |                    |  |      |                    |  |      |                    |  |      |                    |  |      |                    |  |      |                    |  |      |                    |  |      |                    |  |      |                    |  |      |                    |  |      |                    |  |      |                    |  |      |                    |  |      |                    |  |      |                    |  |      |                    |  |      |                    |  |      |                    |  |      |                    |  |      |                    |  |      |                    |  |      |                    |  |      |                    |  |      |                    |  |      |                    |  |      |                    |  |      |                    |  |      |                    |  |      |                    |  |      |                    |  |      |                    |  |      |                    |  |      |                    |  |      |                    |  |      |                    |  |      |                    |  |      |                    |  |      |                    |  |      |                    |  |      |                    |  |      |                    |  |      |                    |  |      |                    |  |      |                    |  |      |                    |  |      |                    |  |      |                    |  |      |                    |  |      |                    |  |      |                    |  |      |                    |  |      |                    |  |      |                    |  |      |                    |  |      |                    |  |      |                    |  |      |                    |  |      |                    |  |      |                    |  |      |                    |  |      |                    |  |      |                    |  |      |                    |  |      |                    |  |      |                    |  |      |                    |  |      |                    |  |      |                    |  |      |                    |  |      |                    |  |      |                    |  |      |                    |  |      |                    |  |      |                    |  |      |                    |  |      |                    |  |      |                    |  |      |                    |  |      |                    |  |      |                    |  |      |                    |  |      |                    |  |      |                    |  |      |                    |  |      |                    |  |      |                    |  |      |                    |  |      |                    |  |      |                    |  |      |                    |  |      |                    |  |      |                    |  |      |                    |  |      |                    |  |      |                    |  |      |                    |  |      |                    |  |      |                    |  |      |                    |  |      |                    |  |      |                    |  |      |                    |  |      |                    |  |      |                    |  |      |                    |  |      |                    |  |      |                    |  |      |                    |  |      |                    |  |      |                    |  |      |                    |  |      |                    |  |      |                    |  |      |                    |  |      |                    |  |      |                    |  |      |                    |  |      |                    |  |      |                    |  |      |                    |  |      |                    |  |      |                    |  |      |                    |  |      |                    |  |      |                    |  |      |                    |  |      |                    |  |      |                    |  |      |                    |  |      |                    |  |      |                    |  |      |                    |  |      |                    |  |      |                    |  |      |                    |  |      |                    |  |      |                    |  |      |                    |  |      |                    |  |      |                    |  |      |                    |  |      |                    |  |      |                    |  |      |                    |  |      |                    |  |      |                    |  |      |                    |  |      |                    |  |      |                    |  |      |                    |  |      |                    |  |      |                    |  |      |                    |  |      |                    |  |      |                    |  |      |                    |  |      |                    |  |      |                    |  |      |                    |  |      |                    |  |      |                    |  |      |                    |  |      |                    |  |      |                    |  |      |                    |  |      |                    |  |      |                    |  |      |                    |  |      |                    |  |      |                    |  |      |                    |  |      |                    |  |      |                    |  |      |                    |  |      |                    |  |      |                    |  |      |                    |  |      |                    |  |      |                    |  |      |                    |  |      |                    |  |      |                    |  |      |                    |  |      |                    |  |      |
| Impianti di lavoro  |  | 6853  |  |  |        |   |  |      |                                    |  |      |                                    |  |      |                              |  |      |  |  |      |                                    |  |      |                   |  |      |  |  |      |                          |  |      |                                   |  |      |                        |  |      |                           |  |      |              |  |  |  |  |      |          |  |      |                    |  |      |                    |  |      |                    |  |      |                    |  |      |                    |  |      |                    |  |      |                    |  |      |                    |  |      |                    |  |      |                    |  |      |                    |  |      |                    |  |      |                    |  |      |                    |  |      |                    |  |      |                    |  |      |                    |  |      |                    |  |      |                    |  |      |                    |  |      |                    |  |      |                    |  |      |                    |  |      |                    |  |      |                    |  |      |                    |  |      |                    |  |      |                    |  |      |                    |  |      |                    |  |      |                    |  |      |                    |  |      |                    |  |      |                    |  |      |                    |  |      |                    |  |      |                    |  |      |                    |  |      |                    |  |      |                    |  |      |                    |  |      |                    |  |      |                    |  |      |                    |  |      |                    |  |      |                    |  |      |                    |  |      |                    |  |      |                    |  |      |                    |  |      |                    |  |      |                    |  |      |                    |  |      |                    |  |      |                    |  |      |                    |  |      |                    |  |      |                    |  |      |                    |  |      |                    |  |      |                    |  |      |                    |  |      |                    |  |      |                    |  |      |                    |  |      |                    |  |      |                    |  |      |                    |  |      |                    |  |      |                    |  |      |                    |  |      |                    |  |      |                    |  |      |                    |  |      |                    |  |      |                    |  |      |                    |  |      |                    |  |      |                    |  |      |                    |  |      |                    |  |      |                    |  |      |                    |  |      |                    |  |      |                    |  |      |                    |  |      |                    |  |      |                    |  |      |                    |  |      |                    |  |      |                    |  |      |                    |  |      |                    |  |      |                    |  |      |                    |  |      |                    |  |      |                    |  |      |                    |  |      |                    |  |      |                    |  |      |                    |  |      |                    |  |      |                    |  |      |                    |  |      |                    |  |      |                    |  |      |                    |  |      |                    |  |      |                    |  |      |                    |  |      |                    |  |      |                    |  |      |                    |  |      |                    |  |      |                    |  |      |                    |  |      |                    |  |      |                    |  |      |                    |  |      |                    |  |      |                    |  |      |                    |  |      |                    |  |      |                    |  |      |                    |  |      |                    |  |      |                    |  |      |                    |  |      |                    |  |      |                    |  |      |                    |  |      |                    |  |      |                    |  |      |                    |  |      |                    |  |      |                    |  |      |                    |  |      |                    |  |      |                    |  |      |                    |  |      |                    |  |      |                    |  |      |                    |  |      |                    |  |      |                    |  |      |                    |  |      |                    |  |      |                    |  |      |                    |  |      |                    |  |      |                    |  |      |                    |  |      |                    |  |      |                    |  |      |                    |  |      |                    |  |      |                    |  |      |                    |  |      |                    |  |      |                    |  |      |                    |  |      |                    |  |      |                    |  |      |                    |  |      |                    |  |      |                    |  |      |                    |  |      |                    |  |      |                    |  |      |                    |  |      |                    |  |      |                    |  |      |                    |  |      |                    |  |      |                    |  |      |                    |  |      |                    |  |      |                    |  |      |                    |  |      |                    |  |      |                    |  |      |                    |  |      |                    |  |      |                    |  |      |                    |  |      |                    |  |      |                    |  |      |                    |  |      |                    |  |      |                    |  |      |                    |  |      |                    |  |      |                    |  |      |                    |  |      |                    |  |      |                    |  |      |                    |  |      |                    |  |      |                    |  |      |                    |  |      |                    |  |      |                    |  |      |                    |  |      |                    |  |      |                    |  |      |                    |  |      |                    |  |      |                    |  |      |                    |  |      |
| Impianti di lavoro  |  | 6854  |  |  |        |   |  |      |                                    |  |      |                                    |  |      |                              |  |      |  |  |      |                                    |  |      |                   |  |      |  |  |      |                          |  |      |                                   |  |      |                        |  |      |                           |  |      |              |  |  |  |  |      |          |  |      |                    |  |      |                    |  |      |                    |  |      |                    |  |      |                    |  |      |                    |  |      |                    |  |      |                    |  |      |                    |  |      |                    |  |      |                    |  |      |                    |  |      |                    |  |      |                    |  |      |                    |  |      |                    |  |      |                    |  |      |                    |  |      |                    |  |      |                    |  |      |                    |  |      |                    |  |      |                    |  |      |                    |  |      |                    |  |      |                    |  |      |                    |  |      |                    |  |      |                    |  |      |                    |  |      |                    |  |      |                    |  |      |                    |  |      |                    |  |      |                    |  |      |                    |  |      |                    |  |      |                    |  |      |                    |  |      |                    |  |      |                    |  |      |                    |  |      |                    |  |      |                    |  |      |                    |  |      |                    |  |      |                    |  |      |                    |  |      |                    |  |      |                    |  |      |                    |  |      |                    |  |      |                    |  |      |                    |  |      |                    |  |      |                    |  |      |                    |  |      |                    |  |      |                    |  |      |                    |  |      |                    |  |      |                    |  |      |                    |  |      |                    |  |      |                    |  |      |                    |  |      |                    |  |      |                    |  |      |                    |  |      |                    |  |      |                    |  |      |                    |  |      |                    |  |      |                    |  |      |                    |  |      |                    |  |      |                    |  |      |                    |  |      |                    |  |      |                    |  |      |                    |  |      |                    |  |      |                    |  |      |                    |  |      |                    |  |      |                    |  |      |                    |  |      |                    |  |      |                    |  |      |                    |  |      |                    |  |      |                    |  |      |                    |  |      |                    |  |      |                    |  |      |                    |  |      |                    |  |      |                    |  |      |                    |  |      |                    |  |      |                    |  |      |                    |  |      |                    |  |      |                    |  |      |                    |  |      |                    |  |      |                    |  |      |                    |  |      |                    |  |      |                    |  |      |                    |  |      |                    |  |      |                    |  |      |                    |  |      |                    |  |      |                    |  |      |                    |  |      |                    |  |      |                    |  |      |                    |  |      |                    |  |      |                    |  |      |                    |  |      |                    |  |      |                    |  |      |                    |  |      |                    |  |      |                    |  |      |                    |  |      |                    |  |      |                    |  |      |                    |  |      |                    |  |      |                    |  |      |                    |  |      |                    |  |      |                    |  |      |                    |  |      |                    |  |      |                    |  |      |                    |  |      |                    |  |      |                    |  |      |                    |  |      |                    |  |      |                    |  |      |                    |  |      |                    |  |      |                    |  |      |                    |  |      |                    |  |      |                    |  |      |                    |  |      |                    |  |      |                    |  |      |                    |  |      |                    |  |      |                    |  |      |                    |  |      |                    |  |      |                    |  |      |                    |  |      |                    |  |      |                    |  |      |                    |  |      |                    |  |      |                    |  |      |                    |  |      |                    |  |      |                    |  |      |                    |  |      |                    |  |      |                    |  |      |                    |  |      |                    |  |      |                    |  |      |                    |  |      |                    |  |      |                    |  |      |                    |  |      |                    |  |      |                    |  |      |                    |  |      |                    |  |      |                    |  |      |                    |  |      |                    |  |      |                    |  |      |                    |  |      |                    |  |      |                    |  |      |                    |  |      |                    |  |      |                    |  |      |                    |  |      |                    |  |      |                    |  |      |                    |  |      |                    |  |      |                    |  |      |                    |  |      |                    |  |      |                    |  |      |                    |  |      |                    |  |      |                    |  |      |                    |  |      |                    |  |      |                    |  |      |
| Impianti di lavoro  |  | 6855  |  |  |        |   |  |      |                                    |  |      |                                    |  |      |                              |  |      |  |  |      |                                    |  |      |                   |  |      |  |  |      |                          |  |      |                                   |  |      |                        |  |      |                           |  |      |              |  |  |  |  |      |          |  |      |                    |  |      |                    |  |      |                    |  |      |                    |  |      |                    |  |      |                    |  |      |                    |  |      |                    |  |      |                    |  |      |                    |  |      |                    |  |      |                    |  |      |                    |  |      |                    |  |      |                    |  |      |                    |  |      |                    |  |      |                    |  |      |                    |  |      |                    |  |      |                    |  |      |                    |  |      |                    |  |      |                    |  |      |                    |  |      |                    |  |      |                    |  |      |                    |  |      |                    |  |      |                    |  |      |                    |  |      |                    |  |      |                    |  |      |                    |  |      |                    |  |      |                    |  |      |                    |  |      |                    |  |      |                    |  |      |                    |  |      |                    |  |      |                    |  |      |                    |  |      |                    |  |      |                    |  |      |                    |  |      |                    |  |      |                    |  |      |                    |  |      |                    |  |      |                    |  |      |                    |  |      |                    |  |      |                    |  |      |                    |  |      |                    |  |      |                    |  |      |                    |  |      |                    |  |      |                    |  |      |                    |  |      |                    |  |      |                    |  |      |                    |  |      |                    |  |      |                    |  |      |                    |  |      |                    |  |      |                    |  |      |                    |  |      |                    |  |      |                    |  |      |                    |  |      |                    |  |      |                    |  |      |                    |  |      |                    |  |      |                    |  |      |                    |  |      |                    |  |      |                    |  |      |                    |  |      |                    |  |      |                    |  |      |                    |  |      |                    |  |      |                    |  |      |                    |  |      |                    |  |      |                    |  |      |                    |  |      |                    |  |      |                    |  |      |                    |  |      |                    |  |      |                    |  |      |                    |  |      |                    |  |      |                    |  |      |                    |  |      |                    |  |      |                    |  |      |                    |  |      |                    |  |      |                    |  |      |                    |  |      |                    |  |      |                    |  |      |                    |  |      |                    |  |      |                    |  |      |                    |  |      |                    |  |      |                    |  |      |                    |  |      |                    |  |      |                    |  |      |                    |  |      |                    |  |      |                    |  |      |                    |  |      |                    |  |      |                    |  |      |                    |  |      |                    |  |      |                    |  |      |                    |  |      |                    |  |      |                    |  |      |                    |  |      |                    |  |      |                    |  |      |                    |  |      |                    |  |      |                    |  |      |                    |  |      |                    |  |      |                    |  |      |                    |  |      |                    |  |      |                    |  |      |                    |  |      |                    |  |      |                    |  |      |                    |  |      |                    |  |      |                    |  |      |                    |  |      |                    |  |      |                    |  |      |                    |  |      |                    |  |      |                    |  |      |                    |  |      |                    |  |      |                    |  |      |                    |  |      |                    |  |      |                    |  |      |                    |  |      |                    |  |      |                    |  |      |                    |  |      |                    |  |      |                    |  |      |                    |  |      |                    |  |      |                    |  |      |                    |  |      |                    |  |      |                    |  |      |                    |  |      |                    |  |      |                    |  |      |                    |  |      |                    |  |      |                    |  |      |                    |  |      |                    |  |      |                    |  |      |                    |  |      |                    |  |      |                    |  |      |                    |  |      |                    |  |      |                    |  |      |                    |  |      |                    |  |      |                    |  |      |                    |  |      |                    |  |      |                    |  |      |                    |  |      |                    |  |      |                    |  |      |                    |  |      |                    |  |      |                    |  |      |                    |  |      |                    |  |      |                    |  |      |                    |  |      |                    |  |      |                    |  |      |                    |  |      |                    |  |      |                    |  |      |                    |  |      |                    |  |      |
| Impianti di lavoro  |  | 6856  |  |  |        |   |  |      |                                    |  |      |                                    |  |      |                              |  |      |  |  |      |                                    |  |      |                   |  |      |  |  |      |                          |  |      |                                   |  |      |                        |  |      |                           |  |      |              |  |  |  |  |      |          |  |      |                    |  |      |                    |  |      |                    |  |      |                    |  |      |                    |  |      |                    |  |      |                    |  |      |                    |  |      |                    |  |      |                    |  |      |                    |  |      |                    |  |      |                    |  |      |                    |  |      |                    |  |      |                    |  |      |                    |  |      |                    |  |      |                    |  |      |                    |  |      |                    |  |      |                    |  |      |                    |  |      |                    |  |      |                    |  |      |                    |  |      |                    |  |      |                    |  |      |                    |  |      |                    |  |      |                    |  |      |                    |  |      |                    |  |      |                    |  |      |                    |  |      |                    |  |      |                    |  |      |                    |  |      |                    |  |      |                    |  |      |                    |  |      |                    |  |      |                    |  |      |                    |  |      |                    |  |      |                    |  |      |                    |  |      |                    |  |      |                    |  |      |                    |  |      |                    |  |      |                    |  |      |                    |  |      |                    |  |      |                    |  |      |                    |  |      |                    |  |      |                    |  |      |                    |  |      |                    |  |      |                    |  |      |                    |  |      |                    |  |      |                    |  |      |                    |  |      |                    |  |      |                    |  |      |                    |  |      |                    |  |      |                    |  |      |                    |  |      |                    |  |      |                    |  |      |                    |  |      |                    |  |      |                    |  |      |                    |  |      |                    |  |      |                    |  |      |                    |  |      |                    |  |      |                    |  |      |                    |  |      |                    |  |      |                    |  |      |                    |  |      |                    |  |      |                    |  |      |                    |  |      |                    |  |      |                    |  |      |                    |  |      |                    |  |      |                    |  |      |                    |  |      |                    |  |      |                    |  |      |                    |  |      |                    |  |      |                    |  |      |                    |  |      |                    |  |      |                    |  |      |                    |  |      |                    |  |      |                    |  |      |                    |  |      |                    |  |      |                    |  |      |                    |  |      |                    |  |      |                    |  |      |                    |  |      |                    |  |      |                    |  |      |                    |  |      |                    |  |      |                    |  |      |                    |  |      |                    |  |      |                    |  |      |                    |  |      |                    |  |      |                    |  |      |                    |  |      |                    |  |      |                    |  |      |                    |  |      |                    |  |      |                    |  |      |                    |  |      |                    |  |      |                    |  |      |                    |  |      |                    |  |      |                    |  |      |                    |  |      |                    |  |      |                    |  |      |                    |  |      |                    |  |      |                    |  |      |                    |  |      |                    |  |      |                    |  |      |                    |  |      |                    |  |      |                    |  |      |                    |  |      |                    |  |      |                    |  |      |                    |  |      |                    |  |      |                    |  |      |                    |  |      |                    |  |      |                    |  |      |                    |  |      |                    |  |      |                    |  |      |                    |  |      |                    |  |      |                    |  |      |                    |  |      |                    |  |      |                    |  |      |                    |  |      |                    |  |      |                    |  |      |                    |  |      |                    |  |      |                    |  |      |                    |  |      |                    |  |      |                    |  |      |                    |  |      |                    |  |      |                    |  |      |                    |  |      |                    |  |      |                    |  |      |                    |  |      |                    |  |      |                    |  |      |                    |  |      |                    |  |      |                    |  |      |                    |  |      |                    |  |      |                    |  |      |                    |  |      |                    |  |      |                    |  |      |                    |  |      |                    |  |      |                    |  |      |                    |  |      |                    |  |      |                    |  |      |                    |  |      |                    |  |      |                    |  |      |                    |  |      |                    |  |      |                    |  |      |                    |  |      |                    |  |      |                    |  |      |                    |  |      |
| Impianti di lavoro  |  | 6857  |  |  |        |   |  |      |                                    |  |      |                                    |  |      |                              |  |      |  |  |      |                                    |  |      |                   |  |      |  |  |      |                          |  |      |                                   |  |      |                        |  |      |                           |  |      |              |  |  |  |  |      |          |  |      |                    |  |      |                    |  |      |                    |  |      |                    |  |      |                    |  |      |                    |  |      |                    |  |      |                    |  |      |                    |  |      |                    |  |      |                    |  |      |                    |  |      |                    |  |      |                    |  |      |                    |  |      |                    |  |      |                    |  |      |                    |  |      |                    |  |      |                    |  |      |                    |  |      |                    |  |      |                    |  |      |                    |  |      |                    |  |      |                    |  |      |                    |  |      |                    |  |      |                    |  |      |                    |  |      |                    |  |      |                    |  |      |                    |  |      |                    |  |      |                    |  |      |                    |  |      |                    |  |      |                    |  |      |                    |  |      |                    |  |      |                    |  |      |                    |  |      |                    |  |      |                    |  |      |                    |  |      |                    |  |      |                    |  |      |                    |  |      |                    |  |      |                    |  |      |                    |  |      |                    |  |      |                    |  |      |                    |  |      |                    |  |      |                    |  |      |                    |  |      |                    |  |      |                    |  |      |                    |  |      |                    |  |      |                    |  |      |                    |  |      |                    |  |      |                    |  |      |                    |  |      |                    |  |      |                    |  |      |                    |  |      |                    |  |      |                    |  |      |                    |  |      |                    |  |      |                    |  |      |                    |  |      |                    |  |      |                    |  |      |                    |  |      |                    |  |      |                    |  |      |                    |  |      |                    |  |      |                    |  |      |                    |  |      |                    |  |      |                    |  |      |                    |  |      |                    |  |      |                    |  |      |                    |  |      |                    |  |      |                    |  |      |                    |  |      |                    |  |      |                    |  |      |                    |  |      |                    |  |      |                    |  |      |                    |  |      |                    |  |      |                    |  |      |                    |  |      |                    |  |      |                    |  |      |                    |  |      |                    |  |      |                    |  |      |                    |  |      |                    |  |      |                    |  |      |                    |  |      |                    |  |      |                    |  |      |                    |  |      |                    |  |      |                    |  |      |                    |  |      |                    |  |      |                    |  |      |                    |  |      |                    |  |      |                    |  |      |                    |  |      |                    |  |      |                    |  |      |                    |  |      |                    |  |      |                    |  |      |                    |  |      |                    |  |      |                    |  |      |                    |  |      |                    |  |      |                    |  |      |                    |  |      |                    |  |      |                    |  |      |                    |  |      |                    |  |      |                    |  |      |                    |  |      |                    |  |      |                    |  |      |                    |  |      |                    |  |      |                    |  |      |                    |  |      |                    |  |      |                    |  |      |                    |  |      |                    |  |      |                    |  |      |                    |  |      |                    |  |      |                    |  |      |                    |  |      |                    |  |      |                    |  |      |                    |  |      |                    |  |      |                    |  |      |                    |  |      |                    |  |      |                    |  |      |                    |  |      |                    |  |      |                    |  |      |                    |  |      |                    |  |      |                    |  |      |                    |  |      |                    |  |      |                    |  |      |                    |  |      |                    |  |      |                    |  |      |                    |  |      |                    |  |      |                    |  |      |                    |  |      |                    |  |      |                    |  |      |                    |  |      |                    |  |      |                    |  |      |                    |  |      |                    |  |      |                    |  |      |                    |  |      |                    |  |      |                    |  |      |                    |  |      |                    |  |      |                    |  |      |                    |  |      |                    |  |      |                    |  |      |                    |  |      |                    |  |      |                    |  |      |                    |  |      |                    |  |      |                    |  |      |                    |  |      |                    |  |      |                    |  |      |                    |  |      |                    |  |      |                    |  |      |
| Impianti di lavoro  |  | 6858  |  |  |        |   |  |      |                                    |  |      |                                    |  |      |                              |  |      |  |  |      |                                    |  |      |                   |  |      |  |  |      |                          |  |      |                                   |  |      |                        |  |      |                           |  |      |              |  |  |  |  |      |          |  |      |                    |  |      |                    |  |      |                    |  |      |                    |  |      |                    |  |      |                    |  |      |                    |  |      |                    |  |      |                    |  |      |                    |  |      |                    |  |      |                    |  |      |                    |  |      |                    |  |      |                    |  |      |                    |  |      |                    |  |      |                    |  |      |                    |  |      |                    |  |      |                    |  |      |                    |  |      |                    |  |      |                    |  |      |                    |  |      |                    |  |      |                    |  |      |                    |  |      |                    |  |      |                    |  |      |                    |  |      |                    |  |      |                    |  |      |                    |  |      |                    |  |      |                    |  |      |                    |  |      |                    |  |      |                    |  |      |                    |  |      |                    |  |      |                    |  |      |                    |  |      |                    |  |      |                    |  |      |                    |  |      |                    |  |      |                    |  |      |                    |  |      |                    |  |      |                    |  |      |                    |  |      |                    |  |      |                    |  |      |                    |  |      |                    |  |      |                    |  |      |                    |  |      |                    |  |      |                    |  |      |                    |  |      |                    |  |      |                    |  |      |                    |  |      |                    |  |      |                    |  |      |                    |  |      |                    |  |      |                    |  |      |                    |  |      |                    |  |      |                    |  |      |                    |  |      |                    |  |      |                    |  |      |                    |  |      |                    |  |      |                    |  |      |                    |  |      |                    |  |      |                    |  |      |                    |  |      |                    |  |      |                    |  |      |                    |  |      |                    |  |      |                    |  |      |                    |  |      |                    |  |      |                    |  |      |                    |  |      |                    |  |      |                    |  |      |                    |  |      |                    |  |      |                    |  |      |                    |  |      |                    |  |      |                    |  |      |                    |  |      |                    |  |      |                    |  |      |                    |  |      |                    |  |      |                    |  |      |                    |  |      |                    |  |      |                    |  |      |                    |  |      |                    |  |      |                    |  |      |                    |  |      |                    |  |      |                    |  |      |                    |  |      |                    |  |      |                    |  |      |                    |  |      |                    |  |      |                    |  |      |                    |  |      |                    |  |      |                    |  |      |                    |  |      |                    |  |      |                    |  |      |                    |  |      |                    |  |      |                    |  |      |                    |  |      |                    |  |      |                    |  |      |                    |  |      |                    |  |      |                    |  |      |                    |  |      |                    |  |      |                    |  |      |                    |  |      |                    |  |      |                    |  |      |                    |  |      |                    |  |      |                    |  |      |                    |  |      |                    |  |      |                    |  |      |                    |  |      |                    |  |      |                    |  |      |                    |  |      |                    |  |      |                    |  |      |                    |  |      |                    |  |      |                    |  |      |                    |  |      |                    |  |      |                    |  |      |                    |  |      |                    |  |      |                    |  |      |                    |  |      |                    |  |      |                    |  |      |                    |  |      |                    |  |      |                    |  |      |                    |  |      |                    |  |      |                    |  |      |                    |  |      |                    |  |      |                    |  |      |                    |  |      |                    |  |      |                    |  |      |                    |  |      |                    |  |      |                    |  |      |                    |  |      |                    |  |      |                    |  |      |                    |  |      |                    |  |      |                    |  |      |                    |  |      |                    |  |      |                    |  |      |                    |  |      |                    |  |      |                    |  |      |                    |  |      |                    |  |      |                    |  |      |                    |  |      |                    |  |      |                    |  |      |                    |  |      |                    |  |      |                    |  |      |                    |  |      |                    |  |      |                    |  |      |                    |  |      |                    |  |      |                    |  |      |                    |  |      |                    |  |      |
| Impianti di lavoro  |  | 6859  |  |  |        |   |  |      |                                    |  |      |                                    |  |      |                              |  |      |  |  |      |                                    |  |      |                   |  |      |  |  |      |                          |  |      |                                   |  |      |                        |  |      |                           |  |      |              |  |  |  |  |      |          |  |      |                    |  |      |                    |  |      |                    |  |      |                    |  |      |                    |  |      |                    |  |      |                    |  |      |                    |  |      |                    |  |      |                    |  |      |                    |  |      |                    |  |      |                    |  |      |                    |  |      |                    |  |      |                    |  |      |                    |  |      |                    |  |      |                    |  |      |                    |  |      |                    |  |      |                    |  |      |                    |  |      |                    |  |      |                    |  |      |                    |  |      |                    |  |      |                    |  |      |                    |  |      |                    |  |      |                    |  |      |                    |  |      |                    |  |      |                    |  |      |                    |  |      |                    |  |      |                    |  |      |                    |  |      |                    |  |      |                    |  |      |                    |  |      |                    |  |      |                    |  |      |                    |  |      |                    |  |      |                    |  |      |                    |  |      |                    |  |      |                    |  |      |                    |  |      |                    |  |      |                    |  |      |                    |  |      |                    |  |      |                    |  |      |                    |  |      |                    |  |      |                    |  |      |                    |  |      |                    |  |      |                    |  |      |                    |  |      |                    |  |      |                    |  |      |                    |  |      |                    |  |      |                    |  |      |                    |  |      |                    |  |      |                    |  |      |                    |  |      |                    |  |      |                    |  |      |                    |  |      |                    |  |      |                    |  |      |                    |  |      |                    |  |      |                    |  |      |                    |  |      |                    |  |      |                    |  |      |                    |  |      |                    |  |      |                    |  |      |                    |  |      |                    |  |      |                    |  |      |                    |  |      |                    |  |      |                    |  |      |                    |  |      |                    |  |      |                    |  |      |                    |  |      |                    |  |      |                    |  |      |                    |  |      |                    |  |      |                    |  |      |                    |  |      |                    |  |      |                    |  |      |                    |  |      |                    |  |      |                    |  |      |                    |  |      |                    |  |      |                    |  |      |                    |  |      |                    |  |      |                    |  |      |                    |  |      |                    |  |      |                    |  |      |                    |  |      |                    |  |      |                    |  |      |                    |  |      |                    |  |      |                    |  |      |                    |  |      |                    |  |      |                    |  |      |                    |  |      |                    |  |      |                    |  |      |                    |  |      |                    |  |      |                    |  |      |                    |  |      |                    |  |      |                    |  |      |                    |  |      |                    |  |      |                    |  |      |                    |  |      |                    |  |      |                    |  |      |                    |  |      |                    |  |      |                    |  |      |                    |  |      |                    |  |      |                    |  |      |                    |  |      |                    |  |      |                    |  |      |                    |  |      |                    |  |      |                    |  |      |                    |  |      |                    |  |      |                    |  |      |                    |  |      |                    |  |      |                    |  |      |                    |  |      |                    |  |      |                    |  |      |                    |  |      |                    |  |      |                    |  |      |                    |  |      |                    |  |      |                    |  |      |                    |  |      |                    |  |      |                    |  |      |                    |  |      |                    |  |      |                    |  |      |                    |  |      |                    |  |      |                    |  |      |                    |  |      |                    |  |      |                    |  |      |                    |  |      |                    |  |      |                    |  |      |                    |  |      |                    |  |      |                    |  |      |                    |  |      |                    |  |      |                    |  |      |                    |  |      |                    |  |      |                    |  |      |                    |  |      |                    |  |      |                    |  |      |                    |  |      |                    |  |      |                    |  |      |                    |  |      |                    |  |      |                    |  |      |                    |  |      |                    |  |      |                    |  |      |                    |  |      |                    |  |      |                    |  |      |                    |  |      |                    |  |      |                    |  |      |                    |  |      |
| Impianti di lavoro  |  | 6860  |  |  |        |   |  |      |                                    |  |      |                                    |  |      |                              |  |      |  |  |      |                                    |  |      |                   |  |      |  |  |      |                          |  |      |                                   |  |      |                        |  |      |                           |  |      |              |  |  |  |  |      |          |  |      |                    |  |      |                    |  |      |                    |  |      |                    |  |      |                    |  |      |                    |  |      |                    |  |      |                    |  |      |                    |  |      |                    |  |      |                    |  |      |                    |  |      |                    |  |      |                    |  |      |                    |  |      |                    |  |      |                    |  |      |                    |  |      |                    |  |      |                    |  |      |                    |  |      |                    |  |      |                    |  |      |                    |  |      |                    |  |      |                    |  |      |                    |  |      |                    |  |      |                    |  |      |                    |  |      |                    |  |      |                    |  |      |                    |  |      |                    |  |      |                    |  |      |                    |  |      |                    |  |      |                    |  |      |                    |  |      |                    |  |      |                    |  |      |                    |  |      |                    |  |      |                    |  |      |                    |  |      |                    |  |      |                    |  |      |                    |  |      |                    |  |      |                    |  |      |                    |  |      |                    |  |      |                    |  |      |                    |  |      |                    |  |      |                    |  |      |                    |  |      |                    |  |      |                    |  |      |                    |  |      |                    |  |      |                    |  |      |                    |  |      |                    |  |      |                    |  |      |                    |  |      |                    |  |      |                    |  |      |                    |  |      |                    |  |      |                    |  |      |                    |  |      |                    |  |      |                    |  |      |                    |  |      |                    |  |      |                    |  |      |                    |  |      |                    |  |      |                    |  |      |                    |  |      |                    |  |      |                    |  |      |                    |  |      |                    |  |      |                    |  |      |                    |  |      |                    |  |      |                    |  |      |                    |  |      |                    |  |      |                    |  |      |                    |  |      |                    |  |      |                    |  |      |                    |  |      |                    |  |      |                    |  |      |                    |  |      |                    |  |      |                    |  |      |                    |  |      |                    |  |      |                    |  |      |                    |  |      |                    |  |      |                    |  |      |                    |  |      |                    |  |      |                    |  |      |                    |  |      |                    |  |      |                    |  |      |                    |  |      |                    |  |      |                    |  |      |                    |  |      |                    |  |      |                    |  |      |                    |  |      |                    |  |      |                    |  |      |                    |  |      |                    |  |      |                    |  |      |                    |  |      |                    |  |      |                    |  |      |                    |  |      |                    |  |      |                    |  |      |                    |  |      |                    |  |      |                    |  |      |                    |  |      |                    |  |      |                    |  |      |                    |  |      |                    |  |      |                    |  |      |                    |  |      |                    |  |      |                    |  |      |                    |  |      |                    |  |      |                    |  |      |                    |  |      |                    |  |      |                    |  |      |                    |  |      |                    |  |      |                    |  |      |                    |  |      |                    |  |      |                    |  |      |                    |  |      |                    |  |      |                    |  |      |                    |  |      |                    |  |      |                    |  |      |                    |  |      |                    |  |      |                    |  |      |                    |  |      |                    |  |      |                    |  |      |                    |  |      |                    |  |      |                    |  |      |                    |  |      |                    |  |      |                    |  |      |                    |  |      |                    |  |      |                    |  |      |                    |  |      |                    |  |      |                    |  |      |                    |  |      |                    |  |      |                    |  |      |                    |  |      |                    |  |      |                    |  |      |                    |  |      |                    |  |      |                    |  |      |                    |  |      |                    |  |      |                    |  |      |                    |  |      |                    |  |      |                    |  |      |                    |  |      |                    |  |      |                    |  |      |                    |  |      |                    |  |      |                    |  |      |                    |  |      |                    |  |      |                    |  |      |                    |  |      |                    |  |      |                    |  |      |                    |  |      |                    |  |      |                    |  |      |
| Impianti di lavoro  |  | 6861  |  |  |        |   |  |      |                                    |  |      |                                    |  |      |                              |  |      |  |  |      |                                    |  |      |                   |  |      |  |  |      |                          |  |      |                                   |  |      |                        |  |      |                           |  |      |              |  |  |  |  |      |          |  |      |                    |  |      |                    |  |      |                    |  |      |                    |  |      |                    |  |      |                    |  |      |                    |  |      |                    |  |      |                    |  |      |                    |  |      |                    |  |      |                    |  |      |                    |  |      |                    |  |      |                    |  |      |                    |  |      |                    |  |      |                    |  |      |                    |  |      |                    |  |      |                    |  |      |                    |  |      |                    |  |      |                    |  |      |                    |  |      |                    |  |      |                    |  |      |                    |  |      |                    |  |      |                    |  |      |                    |  |      |                    |  |      |                    |  |      |                    |  |      |                    |  |      |                    |  |      |                    |  |      |                    |  |      |                    |  |      |                    |  |      |                    |  |      |                    |  |      |                    |  |      |                    |  |      |                    |  |      |                    |  |      |                    |  |      |                    |  |      |                    |  |      |                    |  |      |                    |  |      |                    |  |      |                    |  |      |                    |  |      |                    |  |      |                    |  |      |                    |  |      |                    |  |      |                    |  |      |                    |  |      |                    |  |      |                    |  |      |                    |  |      |                    |  |      |                    |  |      |                    |  |      |                    |  |      |                    |  |      |                    |  |      |                    |  |      |                    |  |      |                    |  |      |                    |  |      |                    |  |      |                    |  |      |                    |  |      |                    |  |      |                    |  |      |                    |  |      |                    |  |      |                    |  |      |                    |  |      |                    |  |      |                    |  |      |                    |  |      |                    |  |      |                    |  |      |                    |  |      |                    |  |      |                    |  |      |                    |  |      |                    |  |      |                    |  |      |                    |  |      |                    |  |      |                    |  |      |                    |  |      |                    |  |      |                    |  |      |                    |  |      |                    |  |      |                    |  |      |                    |  |      |                    |  |      |                    |  |      |                    |  |      |                    |  |      |                    |  |      |                    |  |      |                    |  |      |                    |  |      |                    |  |      |                    |  |      |                    |  |      |                    |  |      |                    |  |      |                    |  |      |                    |  |      |                    |  |      |                    |  |      |                    |  |      |                    |  |      |                    |  |      |                    |  |      |                    |  |      |                    |  |      |                    |  |      |                    |  |      |                    |  |      |                    |  |      |                    |  |      |                    |  |      |                    |  |      |                    |  |      |                    |  |      |                    |  |      |                    |  |      |                    |  |      |                    |  |      |                    |  |      |                    |  |      |                    |  |      |                    |  |      |                    |  |      |                    |  |      |                    |  |      |                    |  |      |                    |  |      |                    |  |      |                    |  |      |                    |  |      |                    |  |      |                    |  |      |                    |  |      |                    |  |      |                    |  |      |                    |  |      |                    |  |      |                    |  |      |                    |  |      |                    |  |      |                    |  |      |                    |  |      |                    |  |      |                    |  |      |                    |  |      |                    |  |      |                    |  |      |                    |  |      |                    |  |      |                    |  |      |                    |  |      |                    |  |      |                    |  |      |                    |  |      |                    |  |      |                    |  |      |                    |  |      |                    |  |      |                    |  |      |                    |  |      |                    |  |      |                    |  |      |                    |  |      |                    |  |      |                    |  |      |                    |  |      |                    |  |      |                    |  |      |                    |  |      |                    |  |      |                    |  |      |                    |  |      |                    |  |      |                    |  |      |                    |  |      |                    |  |      |                    |  |      |                    |  |      |                    |  |      |                    |  |      |                    |  |      |                    |  |      |                    |  |      |                    |  |      |                    |  |      |                    |  |      |                    |  |      |                    |  |      |
| Impianti di lavoro  |  | 6862  |  |  |        |   |  |      |                                    |  |      |                                    |  |      |                              |  |      |  |  |      |                                    |  |      |                   |  |      |  |  |      |                          |  |      |                                   |  |      |                        |  |      |                           |  |      |              |  |  |  |  |      |          |  |      |                    |  |      |                    |  |      |                    |  |      |                    |  |      |                    |  |      |                    |  |      |                    |  |      |                    |  |      |                    |  |      |                    |  |      |                    |  |      |                    |  |      |                    |  |      |                    |  |      |                    |  |      |                    |  |      |                    |  |      |                    |  |      |                    |  |      |                    |  |      |                    |  |      |                    |  |      |                    |  |      |                    |  |      |                    |  |      |                    |  |      |                    |  |      |                    |  |      |                    |  |      |                    |  |      |                    |  |      |                    |  |      |                    |  |      |                    |  |      |                    |  |      |                    |  |      |                    |  |      |                    |  |      |                    |  |      |                    |  |      |                    |  |      |                    |  |      |                    |  |      |                    |  |      |                    |  |      |                    |  |      |                    |  |      |                    |  |      |                    |  |      |                    |  |      |                    |  |      |                    |  |      |                    |  |      |                    |  |      |                    |  |      |                    |  |      |                    |  |      |                    |  |      |                    |  |      |                    |  |      |                    |  |      |                    |  |      |                    |  |      |                    |  |      |                    |  |      |                    |  |      |                    |  |      |                    |  |      |                    |  |      |                    |  |      |                    |  |      |                    |  |      |                    |  |      |                    |  |      |                    |  |      |                    |  |      |                    |  |      |                    |  |      |                    |  |      |                    |  |      |                    |  |      |                    |  |      |                    |  |      |                    |  |      |                    |  |      |                    |  |      |                    |  |      |                    |  |      |                    |  |      |                    |  |      |                    |  |      |                    |  |      |                    |  |      |                    |  |      |                    |  |      |                    |  |      |                    |  |      |                    |  |      |                    |  |      |                    |  |      |                    |  |      |                    |  |      |                    |  |      |                    |  |      |                    |  |      |                    |  |      |                    |  |      |                    |  |      |                    |  |      |                    |  |      |                    |  |      |                    |  |      |                    |  |      |                    |  |      |                    |  |      |                    |  |      |                    |  |      |                    |  |      |                    |  |      |                    |  |      |                    |  |      |                    |  |      |                    |  |      |                    |  |      |                    |  |      |                    |  |      |                    |  |      |                    |  |      |                    |  |      |                    |  |      |                    |  |      |                    |  |      |                    |  |      |                    |  |      |                    |  |      |                    |  |      |                    |  |      |                    |  |      |                    |  |      |                    |  |      |                    |  |      |                    |  |      |                    |  |      |                    |  |      |                    |  |      |                    |  |      |                    |  |      |                    |  |      |                    |  |      |                    |  |      |                    |  |      |                    |  |      |                    |  |      |                    |  |      |                    |  |      |                    |  |      |                    |  |      |                    |  |      |                    |  |      |                    |  |      |                    |  |      |                    |  |      |                    |  |      |                    |  |      |                    |  |      |                    |  |      |                    |  |      |                    |  |      |                    |  |      |                    |  |      |                    |  |      |                    |  |      |                    |  |      |                    |  |      |                    |  |      |                    |  |      |                    |  |      |                    |  |      |                    |  |      |                    |  |      |                    |  |      |                    |  |      |                    |  |      |                    |  |      |                    |  |      |                    |  |      |                    |  |      |                    |  |      |                    |  |      |                    |  |      |                    |  |      |                    |  |      |                    |  |      |                    |  |      |                    |  |      |                    |  |      |                    |  |      |                    |  |      |                    |  |      |                    |  |      |                    |  |      |                    |  |      |                    |  |      |                    |  |      |                    |  |      |                    |  |      |                    |  |      |                    |  |      |                    |  |      |
| Impianti di lavoro  |  | 6863  |  |  |        |   |  |      |                                    |  |      |                                    |  |      |                              |  |      |  |  |      |                                    |  |      |                   |  |      |  |  |      |                          |  |      |                                   |  |      |                        |  |      |                           |  |      |              |  |  |  |  |      |          |  |      |                    |  |      |                    |  |      |                    |  |      |                    |  |      |                    |  |      |                    |  |      |                    |  |      |                    |  |      |                    |  |      |                    |  |      |                    |  |      |                    |  |      |                    |  |      |                    |  |      |                    |  |      |                    |  |      |                    |  |      |                    |  |      |                    |  |      |                    |  |      |                    |  |      |                    |  |      |                    |  |      |                    |  |      |                    |  |      |                    |  |      |                    |  |      |                    |  |      |                    |  |      |                    |  |      |                    |  |      |                    |  |      |                    |  |      |                    |  |      |                    |  |      |                    |  |      |                    |  |      |                    |  |      |                    |  |      |                    |  |      |                    |  |      |                    |  |      |                    |  |      |                    |  |      |                    |  |      |                    |  |      |                    |  |      |                    |  |      |                    |  |      |                    |  |      |                    |  |      |                    |  |      |                    |  |      |                    |  |      |                    |  |      |                    |  |      |                    |  |      |                    |  |      |                    |  |      |                    |  |      |                    |  |      |                    |  |      |                    |  |      |                    |  |      |                    |  |      |                    |  |      |                    |  |      |                    |  |      |                    |  |      |                    |  |      |                    |  |      |                    |  |      |                    |  |      |                    |  |      |                    |  |      |                    |  |      |                    |  |      |                    |  |      |                    |  |      |                    |  |      |                    |  |      |                    |  |      |                    |  |      |                    |  |      |                    |  |      |                    |  |      |                    |  |      |                    |  |      |                    |  |      |                    |  |      |                    |  |      |                    |  |      |                    |  |      |                    |  |      |                    |  |      |                    |  |      |                    |  |      |                    |  |      |                    |  |      |                    |  |      |                    |  |      |                    |  |      |                    |  |      |                    |  |      |                    |  |      |                    |  |      |                    |  |      |                    |  |      |                    |  |      |                    |  |      |                    |  |      |                    |  |      |                    |  |      |                    |  |      |                    |  |      |                    |  |      |                    |  |      |                    |  |      |                    |  |      |                    |  |      |                    |  |      |                    |  |      |                    |  |      |                    |  |      |                    |  |      |                    |  |      |                    |  |      |                    |  |      |                    |  |      |                    |  |      |                    |  |      |                    |  |      |                    |  |      |                    |  |      |                    |  |      |                    |  |      |                    |  |      |                    |  |      |                    |  |      |                    |  |      |                    |  |      |                    |  |      |                    |  |      |                    |  |      |                    |  |      |                    |  |      |                    |  |      |                    |  |      |                    |  |      |                    |  |      |                    |  |      |                    |  |      |                    |  |      |                    |  |      |                    |  |      |                    |  |      |                    |  |      |                    |  |      |                    |  |      |                    |  |      |                    |  |      |                    |  |      |                    |  |      |                    |  |      |                    |  |      |                    |  |      |                    |  |      |                    |  |      |                    |  |      |                    |  |      |                    |  |      |                    |  |      |                    |  |      |                    |  |      |                    |  |      |                    |  |      |                    |  |      |                    |  |      |                    |  |      |                    |  |      |                    |  |      |                    |  |      |                    |  |      |                    |  |      |                    |  |      |                    |  |      |                    |  |      |                    |  |      |                    |  |      |                    |  |      |                    |  |      |                    |  |      |                    |  |      |                    |  |      |                    |  |      |                    |  |      |                    |  |      |                    |  |      |                    |  |      |                    |  |      |                    |  |      |                    |  |      |                    |  |      |                    |  |      |                    |  |      |                    |  |      |                    |  |      |                    |  |      |                    |  |      |
| Impianti di lavoro  |  | 6864  |  |  |        |   |  |      |                                    |  |      |                                    |  |      |                              |  |      |  |  |      |                                    |  |      |                   |  |      |  |  |      |                          |  |      |                                   |  |      |                        |  |      |                           |  |      |              |  |  |  |  |      |          |  |      |                    |  |      |                    |  |      |                    |  |      |                    |  |      |                    |  |      |                    |  |      |                    |  |      |                    |  |      |                    |  |      |                    |  |      |                    |  |      |                    |  |      |                    |  |      |                    |  |      |                    |  |      |                    |  |      |                    |  |      |                    |  |      |                    |  |      |                    |  |      |                    |  |      |                    |  |      |                    |  |      |                    |  |      |                    |  |      |                    |  |      |                    |  |      |                    |  |      |                    |  |      |                    |  |      |                    |  |      |                    |  |      |                    |  |      |                    |  |      |                    |  |      |                    |  |      |                    |  |      |                    |  |      |                    |  |      |                    |  |      |                    |  |      |                    |  |      |                    |  |      |                    |  |      |                    |  |      |                    |  |      |                    |  |      |                    |  |      |                    |  |      |                    |  |      |                    |  |      |                    |  |      |                    |  |      |                    |  |      |                    |  |      |                    |  |      |                    |  |      |                    |  |      |                    |  |      |                    |  |      |                    |  |      |                    |  |      |                    |  |      |                    |  |      |                    |  |      |                    |  |      |                    |  |      |                    |  |      |                    |  |      |                    |  |      |                    |  |      |                    |  |      |                    |  |      |                    |  |      |                    |  |      |                    |  |      |                    |  |      |                    |  |      |                    |  |      |                    |  |      |                    |  |      |                    |  |      |                    |  |      |                    |  |      |                    |  |      |                    |  |      |                    |  |      |                    |  |      |                    |  |      |                    |  |      |                    |  |      |                    |  |      |                    |  |      |                    |  |      |                    |  |      |                    |  |      |                    |  |      |                    |  |      |                    |  |      |                    |  |      |                    |  |      |                    |  |      |                    |  |      |                    |  |      |                    |  |      |                    |  |      |                    |  |      |                    |  |      |                    |  |      |                    |  |      |                    |  |      |                    |  |      |                    |  |      |                    |  |      |                    |  |      |                    |  |      |                    |  |      |                    |  |      |                    |  |      |                    |  |      |                    |  |      |                    |  |      |                    |  |      |                    |  |      |                    |  |      |                    |  |      |                    |  |      |                    |  |      |                    |  |      |                    |  |      |                    |  |      |                    |  |      |                    |  |      |                    |  |      |                    |  |      |                    |  |      |                    |  |      |                    |  |      |                    |  |      |                    |  |      |                    |  |      |                    |  |      |                    |  |      |                    |  |      |                    |  |      |                    |  |      |                    |  |      |                    |  |      |                    |  |      |                    |  |      |                    |  |      |                    |  |      |                    |  |      |                    |  |      |                    |  |      |                    |  |      |                    |  |      |                    |  |      |                    |  |      |                    |  |      |                    |  |      |                    |  |      |                    |  |      |                    |  |      |                    |  |      |                    |  |      |                    |  |      |                    |  |      |                    |  |      |                    |  |      |                    |  |      |                    |  |      |                    |  |      |                    |  |      |                    |  |      |                    |  |      |                    |  |      |                    |  |      |                    |  |      |                    |  |      |                    |  |      |                    |  |      |                    |  |      |                    |  |      |                    |  |      |                    |  |      |                    |  |      |                    |  |      |                    |  |      |                    |  |      |                    |  |      |                    |  |      |                    |  |      |                    |  |      |                    |  |      |                    |  |      |                    |  |      |                    |  |      |                    |  |      |                    |  |      |                    |  |      |                    |  |      |                    |  |      |                    |  |      |                    |  |      |                    |  |      |                    |  |      |                    |  |      |                    |  |      |
| Impianti di lavoro  |  | 6865  |  |  |        |   |  |      |                                    |  |      |                                    |  |      |                              |  |      |  |  |      |                                    |  |      |                   |  |      |  |  |      |                          |  |      |                                   |  |      |                        |  |      |                           |  |      |              |  |  |  |  |      |          |  |      |                    |  |      |                    |  |      |                    |  |      |                    |  |      |                    |  |      |                    |  |      |                    |  |      |                    |  |      |                    |  |      |                    |  |      |                    |  |      |                    |  |      |                    |  |      |                    |  |      |                    |  |      |                    |  |      |                    |  |      |                    |  |      |                    |  |      |                    |  |      |                    |  |      |                    |  |      |                    |  |      |                    |  |      |                    |  |      |                    |  |      |                    |  |      |                    |  |      |                    |  |      |                    |  |      |                    |  |      |                    |  |      |                    |  |      |                    |  |      |                    |  |      |                    |  |      |                    |  |      |                    |  |      |                    |  |      |                    |  |      |                    |  |      |                    |  |      |                    |  |      |                    |  |      |                    |  |      |                    |  |      |                    |  |      |                    |  |      |                    |  |      |                    |  |      |                    |  |      |                    |  |      |                    |  |      |                    |  |      |                    |  |      |                    |  |      |                    |  |      |                    |  |      |                    |  |      |                    |  |      |                    |  |      |                    |  |      |                    |  |      |                    |  |      |                    |  |      |                    |  |      |                    |  |      |                    |  |      |                    |  |      |                    |  |      |                    |  |      |                    |  |      |                    |  |      |                    |  |      |                    |  |      |                    |  |      |                    |  |      |                    |  |      |                    |  |      |                    |  |      |                    |  |      |                    |  |      |                    |  |      |                    |  |      |                    |  |      |                    |  |      |                    |  |      |                    |  |      |                    |  |      |                    |  |      |                    |  |      |                    |  |      |                    |  |      |                    |  |      |                    |  |      |                    |  |      |                    |  |      |                    |  |      |                    |  |      |                    |  |      |                    |  |      |                    |  |      |                    |  |      |                    |  |      |                    |  |      |                    |  |      |                    |  |      |                    |  |      |                    |  |      |                    |  |      |                    |  |      |                    |  |      |                    |  |      |                    |  |      |                    |  |      |                    |  |      |                    |  |      |                    |  |      |                    |  |      |                    |  |      |                    |  |      |                    |  |      |                    |  |      |                    |  |      |                    |  |      |                    |  |      |                    |  |      |                    |  |      |                    |  |      |                    |  |      |                    |  |      |                    |  |      |                    |  |      |                    |  |      |                    |  |      |                    |  |      |                    |  |      |                    |  |      |                    |  |      |                    |  |      |                    |  |      |                    |  |      |                    |  |      |                    |  |      |                    |  |      |                    |  |      |                    |  |      |                    |  |      |                    |  |      |                    |  |      |                    |  |      |                    |  |      |                    |  |      |                    |  |      |                    |  |      |                    |  |      |                    |  |      |                    |  |      |                    |  |      |                    |  |      |                    |  |      |                    |  |      |                    |  |      |                    |  |      |                    |  |      |                    |  |      |                    |  |      |                    |  |      |                    |  |      |                    |  |      |                    |  |      |                    |  |      |                    |  |      |                    |  |      |                    |  |      |                    |  |      |                    |  |      |                    |  |      |                    |  |      |                    |  |      |                    |  |      |                    |  |      |                    |  |      |                    |  |      |                    |  |      |                    |  |      |                    |  |      |                    |  |      |                    |  |      |                    |  |      |                    |  |      |                    |  |      |                    |  |      |                    |  |      |                    |  |      |                    |  |      |                    |  |      |                    |  |      |                    |  |      |                    |  |      |                    |  |      |                    |  |      |                    |  |      |                    |  |      |                    |  |      |                    |  |      |                    |  |      |                    |  |      |                    |  |      |
| Impianti di lavoro  |  | 6866  |  |  |        |   |  |      |                                    |  |      |                                    |  |      |                              |  |      |  |  |      |                                    |  |      |                   |  |      |  |  |      |                          |  |      |                                   |  |      |                        |  |      |                           |  |      |              |  |  |  |  |      |          |  |      |                    |  |      |                    |  |      |                    |  |      |                    |  |      |                    |  |      |                    |  |      |                    |  |      |                    |  |      |                    |  |      |                    |  |      |                    |  |      |                    |  |      |                    |  |      |                    |  |      |                    |  |      |                    |  |      |                    |  |      |                    |  |      |                    |  |      |                    |  |      |                    |  |      |                    |  |      |                    |  |      |                    |  |      |                    |  |      |                    |  |      |                    |  |      |                    |  |      |                    |  |      |                    |  |      |                    |  |      |                    |  |      |                    |  |      |                    |  |      |                    |  |      |                    |  |      |                    |  |      |                    |  |      |                    |  |      |                    |  |      |                    |  |      |                    |  |      |                    |  |      |                    |  |      |                    |  |      |                    |  |      |                    |  |      |                    |  |      |                    |  |      |                    |  |      |                    |  |      |                    |  |      |                    |  |      |                    |  |      |                    |  |      |                    |  |      |                    |  |      |                    |  |      |                    |  |      |                    |  |      |                    |  |      |                    |  |      |                    |  |      |                    |  |      |                    |  |      |                    |  |      |                    |  |      |                    |  |      |                    |  |      |                    |  |      |                    |  |      |                    |  |      |                    |  |      |                    |  |      |                    |  |      |                    |  |      |                    |  |      |                    |  |      |                    |  |      |                    |  |      |                    |  |      |                    |  |      |                    |  |      |                    |  |      |                    |  |      |                    |  |      |                    |  |      |                    |  |      |                    |  |      |                    |  |      |                    |  |      |                    |  |      |                    |  |      |                    |  |      |                    |  |      |                    |  |      |                    |  |      |                    |  |      |                    |  |      |                    |  |      |                    |  |      |                    |  |      |                    |  |      |                    |  |      |                    |  |      |                    |  |      |                    |  |      |                    |  |      |                    |  |      |                    |  |      |                    |  |      |                    |  |      |                    |  |      |                    |  |      |                    |  |      |                    |  |      |                    |  |      |                    |  |      |                    |  |      |                    |  |      |                    |  |      |                    |  |      |                    |  |      |                    |  |      |                    |  |      |                    |  |      |                    |  |      |                    |  |      |                    |  |      |                    |  |      |                    |  |      |                    |  |      |                    |  |      |                    |  |      |                    |  |      |                    |  |      |                    |  |      |                    |  |      |                    |  |      |                    |  |      |                    |  |      |                    |  |      |                    |  |      |                    |  |      |                    |  |      |                    |  |      |                    |  |      |                    |  |      |                    |  |      |                    |  |      |                    |  |      |                    |  |      |                    |  |      |                    |  |      |                    |  |      |                    |  |      |                    |  |      |                    |  |      |                    |  |      |                    |  |      |                    |  |      |                    |  |      |                    |  |      |                    |  |      |                    |  |      |                    |  |      |                    |  |      |                    |  |      |                    |  |      |                    |  |      |                    |  |      |                    |  |      |                    |  |      |                    |  |      |                    |  |      |                    |  |      |                    |  |      |                    |  |      |                    |  |      |                    |  |      |                    |  |      |                    |  |      |                    |  |      |                    |  |      |                    |  |      |                    |  |      |                    |  |      |                    |  |      |                    |  |      |                    |  |      |                    |  |      |                    |  |      |                    |  |      |                    |  |      |                    |  |      |                    |  |      |                    |  |      |                    |  |      |                    |  |      |                    |  |      |                    |  |      |                    |  |      |                    |  |      |                    |  |      |                    |  |      |                    |  |      |                    |  |      |                    |  |      |                    |  |      |
| Impianti di lavoro  |  | 6867  |  |  |        |   |  |      |                                    |  |      |                                    |  |      |                              |  |      |  |  |      |                                    |  |      |                   |  |      |  |  |      |                          |  |      |                                   |  |      |                        |  |      |                           |  |      |              |  |  |  |  |      |          |  |      |                    |  |      |                    |  |      |                    |  |      |                    |  |      |                    |  |      |                    |  |      |                    |  |      |                    |  |      |                    |  |      |                    |  |      |                    |  |      |                    |  |      |                    |  |      |                    |  |      |                    |  |      |                    |  |      |                    |  |      |                    |  |      |                    |  |      |                    |  |      |                    |  |      |                    |  |      |                    |  |      |                    |  |      |                    |  |      |                    |  |      |                    |  |      |                    |  |      |                    |  |      |                    |  |      |                    |  |      |                    |  |      |                    |  |      |                    |  |      |                    |  |      |                    |  |      |                    |  |      |                    |  |      |                    |  |      |                    |  |      |                    |  |      |                    |  |      |                    |  |      |                    |  |      |                    |  |      |                    |  |      |                    |  |      |                    |  |      |                    |  |      |                    |  |      |                    |  |      |                    |  |      |                    |  |      |                    |  |      |                    |  |      |                    |  |      |                    |  |      |                    |  |      |                    |  |      |                    |  |      |                    |  |      |                    |  |      |                    |  |      |                    |  |      |                    |  |      |                    |  |      |                    |  |      |                    |  |      |                    |  |      |                    |  |      |                    |  |      |                    |  |      |                    |  |      |                    |  |      |                    |  |      |                    |  |      |                    |  |      |                    |  |      |                    |  |      |                    |  |      |                    |  |      |                    |  |      |                    |  |      |                    |  |      |                    |  |      |                    |  |      |                    |  |      |                    |  |      |                    |  |      |                    |  |      |                    |  |      |                    |  |      |                    |  |      |                    |  |      |                    |  |      |                    |  |      |                    |  |      |                    |  |      |                    |  |      |                    |  |      |                    |  |      |                    |  |      |                    |  |      |                    |  |      |                    |  |      |                    |  |      |                    |  |      |                    |  |      |                    |  |      |                    |  |      |                    |  |      |                    |  |      |                    |  |      |                    |  |      |                    |  |      |                    |  |      |                    |  |      |                    |  |      |                    |  |      |                    |  |      |                    |  |      |                    |  |      |                    |  |      |                    |  |      |                    |  |      |                    |  |      |                    |  |      |                    |  |      |                    |  |      |                    |  |      |                    |  |      |                    |  |      |                    |  |      |                    |  |      |                    |  |      |                    |  |      |                    |  |      |                    |  |      |                    |  |      |                    |  |      |                    |  |      |                    |  |      |                    |  |      |                    |  |      |                    |  |      |                    |  |      |                    |  |      |                    |  |      |                    |  |      |                    |  |      |                    |  |      |                    |  |      |                    |  |      |                    |  |      |                    |  |      |                    |  |      |                    |  |      |                    |  |      |                    |  |      |                    |  |      |                    |  |      |                    |  |      |                    |  |      |                    |  |      |                    |  |      |                    |  |      |                    |  |      |                    |  |      |                    |  |      |                    |  |      |                    |  |      |                    |  |      |                    |  |      |                    |  |      |                    |  |      |                    |  |      |                    |  |      |                    |  |      |                    |  |      |                    |  |      |                    |  |      |                    |  |      |                    |  |      |                    |  |      |                    |  |      |                    |  |      |                    |  |      |                    |  |      |                    |  |      |                    |  |      |                    |  |      |                    |  |      |                    |  |      |                    |  |      |                    |  |      |                    |  |      |                    |  |      |                    |  |      |                    |  |      |                    |  |      |                    |  |      |                    |  |      |                    |  |      |                    |  |      |                    |  |      |                    |  |      |                    |  |      |                    |  |      |                    |  |      |
| Impianti di lavoro  |  | 6868  |  |  |        |   |  |      |                                    |  |      |                                    |  |      |                              |  |      |  |  |      |                                    |  |      |                   |  |      |  |  |      |                          |  |      |                                   |  |      |                        |  |      |                           |  |      |              |  |  |  |  |      |          |  |      |                    |  |      |                    |  |      |                    |  |      |                    |  |      |                    |  |      |                    |  |      |                    |  |      |                    |  |      |                    |  |      |                    |  |      |                    |  |      |                    |  |      |                    |  |      |                    |  |      |                    |  |      |                    |  |      |                    |  |      |                    |  |      |                    |  |      |                    |  |      |                    |  |      |                    |  |      |                    |  |      |                    |  |      |                    |  |      |                    |  |      |                    |  |      |                    |  |      |                    |  |      |                    |  |      |                    |  |      |                    |  |      |                    |  |      |                    |  |      |                    |  |      |                    |  |      |                    |  |      |                    |  |      |                    |  |      |                    |  |      |                    |  |      |                    |  |      |                    |  |      |                    |  |      |                    |  |      |                    |  |      |                    |  |      |                    |  |      |                    |  |      |                    |  |      |                    |  |      |                    |  |      |                    |  |      |                    |  |      |                    |  |      |                    |  |      |                    |  |      |                    |  |      |                    |  |      |                    |  |      |                    |  |      |                    |  |      |                    |  |      |                    |  |      |                    |  |      |                    |  |      |                    |  |      |                    |  |      |                    |  |      |                    |  |      |                    |  |      |                    |  |      |                    |  |      |                    |  |      |                    |  |      |                    |  |      |                    |  |      |                    |  |      |                    |  |      |                    |  |      |                    |  |      |                    |  |      |                    |  |      |                    |  |      |                    |  |      |                    |  |      |                    |  |      |                    |  |      |                    |  |      |                    |  |      |                    |  |      |                    |  |      |                    |  |      |                    |  |      |                    |  |      |                    |  |      |                    |  |      |                    |  |      |                    |  |      |                    |  |      |                    |  |      |                    |  |      |                    |  |      |                    |  |      |                    |  |      |                    |  |      |                    |  |      |                    |  |      |                    |  |      |                    |  |      |                    |  |      |                    |  |      |                    |  |      |                    |  |      |                    |  |      |                    |  |      |                    |  |      |                    |  |      |                    |  |      |                    |  |      |                    |  |      |                    |  |      |                    |  |      |                    |  |      |                    |  |      |                    |  |      |                    |  |      |                    |  |      |                    |  |      |                    |  |      |                    |  |      |                    |  |      |                    |  |      |                    |  |      |                    |  |      |                    |  |      |                    |  |      |                    |  |      |                    |  |      |                    |  |      |                    |  |      |                    |  |      |                    |  |      |                    |  |      |                    |  |      |                    |  |      |                    |  |      |                    |  |      |                    |  |      |                    |  |      |                    |  |      |                    |  |      |                    |  |      |                    |  |      |                    |  |      |                    |  |      |                    |  |      |                    |  |      |                    |  |      |                    |  |      |                    |  |      |                    |  |      |                    |  |      |                    |  |      |                    |  |      |                    |  |      |                    |  |      |                    |  |      |                    |  |      |                    |  |      |                    |  |      |                    |  |      |                    |  |      |                    |  |      |                    |  |      |                    |  |      |                    |  |      |                    |  |      |                    |  |      |                    |  |      |                    |  |      |                    |  |      |                    |  |      |                    |  |      |                    |  |      |                    |  |      |                    |  |      |                    |  |      |                    |  |      |                    |  |      |                    |  |      |                    |  |      |                    |  |      |                    |  |      |                    |  |      |                    |  |      |                    |  |      |                    |  |      |                    |  |      |                    |  |      |                    |  |      |                    |  |      |                    |  |      |                    |  |      |                    |  |      |                    |  |      |                    |  |      |                    |  |      |                    |  |      |
| Impianti di lavoro  |  | 6869  |  |  |        |   |  |      |                                    |  |      |                                    |  |      |                              |  |      |  |  |      |                                    |  |      |                   |  |      |  |  |      |                          |  |      |                                   |  |      |                        |  |      |                           |  |      |              |  |  |  |  |      |          |  |      |                    |  |      |                    |  |      |                    |  |      |                    |  |      |                    |  |      |                    |  |      |                    |  |      |                    |  |      |                    |  |      |                    |  |      |                    |  |      |                    |  |      |                    |  |      |                    |  |      |                    |  |      |                    |  |      |                    |  |      |                    |  |      |                    |  |      |                    |  |      |                    |  |      |                    |  |      |                    |  |      |                    |  |      |                    |  |      |                    |  |      |                    |  |      |                    |  |      |                    |  |      |                    |  |      |                    |  |      |                    |  |      |                    |  |      |                    |  |      |                    |  |      |                    |  |      |                    |  |      |                    |  |      |                    |  |      |                    |  |      |                    |  |      |                    |  |      |                    |  |      |                    |  |      |                    |  |      |                    |  |      |                    |  |      |                    |  |      |                    |  |      |                    |  |      |                    |  |      |                    |  |      |                    |  |      |                    |  |      |                    |  |      |                    |  |      |                    |  |      |                    |  |      |                    |  |      |                    |  |      |                    |  |      |                    |  |      |                    |  |      |                    |  |      |                    |  |      |                    |  |      |                    |  |      |                    |  |      |                    |  |      |                    |  |      |                    |  |      |                    |  |      |                    |  |      |                    |  |      |                    |  |      |                    |  |      |                    |  |      |                    |  |      |                    |  |      |                    |  |      |                    |  |      |                    |  |      |                    |  |      |                    |  |      |                    |  |      |                    |  |      |                    |  |      |                    |  |      |                    |  |      |                    |  |      |                    |  |      |                    |  |      |                    |  |      |                    |  |      |                    |  |      |                    |  |      |                    |  |      |                    |  |      |                    |  |      |                    |  |      |                    |  |      |                    |  |      |                    |  |      |                    |  |      |                    |  |      |                    |  |      |                    |  |      |                    |  |      |                    |  |      |                    |  |      |                    |  |      |                    |  |      |                    |  |      |                    |  |      |                    |  |      |                    |  |      |                    |  |      |                    |  |      |                    |  |      |                    |  |      |                    |  |      |                    |  |      |                    |  |      |                    |  |      |                    |  |      |                    |  |      |                    |  |      |                    |  |      |                    |  |      |                    |  |      |                    |  |      |                    |  |      |                    |  |      |                    |  |      |                    |  |      |                    |  |      |                    |  |      |                    |  |      |                    |  |      |                    |  |      |                    |  |      |                    |  |      |                    |  |      |                    |  |      |                    |  |      |                    |  |      |                    |  |      |                    |  |      |                    |  |      |                    |  |      |                    |  |      |                    |  |      |                    |  |      |                    |  |      |                    |  |      |                    |  |      |                    |  |      |                    |  |      |                    |  |      |                    |  |      |                    |  |      |                    |  |      |                    |  |      |                    |  |      |                    |  |      |                    |  |      |                    |  |      |                    |  |      |                    |  |      |                    |  |      |                    |  |      |                    |  |      |                    |  |      |                    |  |      |                    |  |      |                    |  |      |                    |  |      |                    |  |      |                    |  |      |                    |  |      |                    |  |      |                    |  |      |                    |  |      |                    |  |      |                    |  |      |                    |  |      |                    |  |      |                    |  |      |                    |  |      |                    |  |      |                    |  |      |                    |  |      |                    |  |      |                    |  |      |                    |  |      |                    |  |      |                    |  |      |                    |  |      |                    |  |      |                    |  |      |                    |  |      |                    |  |      |                    |  |      |                    |  |      |                    |  |      |                    |  |      |                    |  |      |                    |  |      |                    |  |      |
| Impianti di lavoro  |  | 6870  |  |  |        |   |  |      |                                    |  |      |                                    |  |      |                              |  |      |  |  |      |                                    |  |      |                   |  |      |  |  |      |                          |  |      |                                   |  |      |                        |  |      |                           |  |      |              |  |  |  |  |      |          |  |      |                    |  |      |                    |  |      |                    |  |      |                    |  |      |                    |  |      |                    |  |      |                    |  |      |                    |  |      |                    |  |      |                    |  |      |                    |  |      |                    |  |      |                    |  |      |                    |  |      |                    |  |      |                    |  |      |                    |  |      |                    |  |      |                    |  |      |                    |  |      |                    |  |      |                    |  |      |                    |  |      |                    |  |      |                    |  |      |                    |  |      |                    |  |      |                    |  |      |                    |  |      |                    |  |      |                    |  |      |                    |  |      |                    |  |      |                    |  |      |                    |  |      |                    |  |      |                    |  |      |                    |  |      |                    |  |      |                    |  |      |                    |  |      |                    |  |      |                    |  |      |                    |  |      |                    |  |      |                    |  |      |                    |  |      |                    |  |      |                    |  |      |                    |  |      |                    |  |      |                    |  |      |                    |  |      |                    |  |      |                    |  |      |                    |  |      |                    |  |      |                    |  |      |                    |  |      |                    |  |      |                    |  |      |                    |  |      |                    |  |      |                    |  |      |                    |  |      |                    |  |      |                    |  |      |                    |  |      |                    |  |      |                    |  |      |                    |  |      |                    |  |      |                    |  |      |                    |  |      |                    |  |      |                    |  |      |                    |  |      |                    |  |      |                    |  |      |                    |  |      |                    |  |      |                    |  |      |                    |  |      |                    |  |      |                    |  |      |                    |  |      |                    |  |      |                    |  |      |                    |  |      |                    |  |      |                    |  |      |                    |  |      |                    |  |      |                    |  |      |                    |  |      |                    |  |      |                    |  |      |                    |  |      |                    |  |      |                    |  |      |                    |  |      |                    |  |      |                    |  |      |                    |  |      |                    |  |      |                    |  |      |                    |  |      |                    |  |      |                    |  |      |                    |  |      |                    |  |      |                    |  |      |                    |  |      |                    |  |      |                    |  |      |                    |  |      |                    |  |      |                    |  |      |                    |  |      |                    |  |      |                    |  |      |                    |  |      |                    |  |      |                    |  |      |                    |  |      |                    |  |      |                    |  |      |                    |  |      |                    |  |      |                    |  |      |                    |  |      |                    |  |      |                    |  |      |                    |  |      |                    |  |      |                    |  |      |                    |  |      |                    |  |      |                    |  |      |                    |  |      |                    |  |      |                    |  |      |                    |  |      |                    |  |      |                    |  |      |                    |  |      |                    |  |      |                    |  |      |                    |  |      |                    |  |      |                    |  |      |                    |  |      |                    |  |      |                    |  |      |                    |  |      |                    |  |      |                    |  |      |                    |  |      |                    |  |      |                    |  |      |                    |  |      |                    |  |      |                    |  |      |                    |  |      |                    |  |      |                    |  |      |                    |  |      |                    |  |      |                    |  |      |                    |  |      |                    |  |      |                    |  |      |                    |  |      |                    |  |      |                    |  |      |                    |  |      |                    |  |      |                    |  |      |                    |  |      |                    |  |      |                    |  |      |                    |  |      |                    |  |      |                    |  |      |                    |  |      |                    |  |      |                    |  |      |                    |  |      |                    |  |      |                    |  |      |                    |  |      |                    |  |      |                    |  |      |                    |  |      |                    |  |      |                    |  |      |                    |  |      |                    |  |      |                    |  |      |                    |  |      |                    |  |      |                    |  |      |                    |  |      |                    |  |      |                    |  |      |                    |  |      |                    |  |      |                    |  |      |                    |  |      |
| Impianti di lavoro  |  | 6871  |  |  |        |   |  |      |                                    |  |      |                                    |  |      |                              |  |      |  |  |      |                                    |  |      |                   |  |      |  |  |      |                          |  |      |                                   |  |      |                        |  |      |                           |  |      |              |  |  |  |  |      |          |  |      |                    |  |      |                    |  |      |                    |  |      |                    |  |      |                    |  |      |                    |  |      |                    |  |      |                    |  |      |                    |  |      |                    |  |      |                    |  |      |                    |  |      |                    |  |      |                    |  |      |                    |  |      |                    |  |      |                    |  |      |                    |  |      |                    |  |      |                    |  |      |                    |  |      |                    |  |      |                    |  |      |                    |  |      |                    |  |      |                    |  |      |                    |  |      |                    |  |      |                    |  |      |                    |  |      |                    |  |      |                    |  |      |                    |  |      |                    |  |      |                    |  |      |                    |  |      |                    |  |      |                    |  |      |                    |  |      |                    |  |      |                    |  |      |                    |  |      |                    |  |      |                    |  |      |                    |  |      |                    |  |      |                    |  |      |                    |  |      |                    |  |      |                    |  |      |                    |  |      |                    |  |      |                    |  |      |                    |  |      |                    |  |      |                    |  |      |                    |  |      |                    |  |      |                    |  |      |                    |  |      |                    |  |      |                    |  |      |                    |  |      |                    |  |      |                    |  |      |                    |  |      |                    |  |      |                    |  |      |                    |  |      |                    |  |      |                    |  |      |                    |  |      |                    |  |      |                    |  |      |                    |  |      |                    |  |      |                    |  |      |                    |  |      |                    |  |      |                    |  |      |                    |  |      |                    |  |      |                    |  |      |                    |  |      |                    |  |      |                    |  |      |                    |  |      |                    |  |      |                    |  |      |                    |  |      |                    |  |      |                    |  |      |                    |  |      |                    |  |      |                    |  |      |                    |  |      |                    |  |      |                    |  |      |                    |  |      |                    |  |      |                    |  |      |                    |  |      |                    |  |      |                    |  |      |                    |  |      |                    |  |      |                    |  |      |                    |  |      |                    |  |      |                    |  |      |                    |  |      |                    |  |      |                    |  |      |                    |  |      |                    |  |      |                    |  |      |                    |  |      |                    |  |      |                    |  |      |                    |  |      |                    |  |      |                    |  |      |                    |  |      |                    |  |      |                    |  |      |                    |  |      |                    |  |      |                    |  |      |                    |  |      |                    |  |      |                    |  |      |                    |  |      |                    |  |      |                    |  |      |                    |  |      |                    |  |      |                    |  |      |                    |  |      |                    |  |      |                    |  |      |                    |  |      |                    |  |      |                    |  |      |                    |  |      |                    |  |      |                    |  |      |                    |  |      |                    |  |      |                    |  |      |                    |  |      |                    |  |      |                    |  |      |                    |  |      |                    |  |      |                    |  |      |                    |  |      |                    |  |      |                    |  |      |                    |  |      |                    |  |      |                    |  |      |                    |  |      |                    |  |      |                    |  |      |                    |  |      |                    |  |      |                    |  |      |                    |  |      |                    |  |      |                    |  |      |                    |  |      |                    |  |      |                    |  |      |                    |  |      |                    |  |      |                    |  |      |                    |  |      |                    |  |      |                    |  |      |                    |  |      |                    |  |      |                    |  |      |                    |  |      |                    |  |      |                    |  |      |                    |  |      |                    |  |      |                    |  |      |                    |  |      |                    |  |      |                    |  |      |                    |  |      |                    |  |      |                    |  |      |                    |  |      |                    |  |      |                    |  |      |                    |  |      |                    |  |      |                    |  |      |                    |  |      |                    |  |      |                    |  |      |                    |  |      |                    |  |      |                    |  |      |                    |  |      |                    |  |      |                    |  |      |
| Impianti di lavoro  |  | 6872  |  |  |        |   |  |      |                                    |  |      |                                    |  |      |                              |  |      |  |  |      |                                    |  |      |                   |  |      |  |  |      |                          |  |      |                                   |  |      |                        |  |      |                           |  |      |              |  |  |  |  |      |          |  |      |                    |  |      |                    |  |      |                    |  |      |                    |  |      |                    |  |      |                    |  |      |                    |  |      |                    |  |      |                    |  |      |                    |  |      |                    |  |      |                    |  |      |                    |  |      |                    |  |      |                    |  |      |                    |  |      |                    |  |      |                    |  |      |                    |  |      |                    |  |      |                    |  |      |                    |  |      |                    |  |      |                    |  |      |                    |  |      |                    |  |      |                    |  |      |                    |  |      |                    |  |      |                    |  |      |                    |  |      |                    |  |      |                    |  |      |                    |  |      |                    |  |      |                    |  |      |                    |  |      |                    |  |      |                    |  |      |                    |  |      |                    |  |      |                    |  |      |                    |  |      |                    |  |      |                    |  |      |                    |  |      |                    |  |      |                    |  |      |                    |  |      |                    |  |      |                    |  |      |                    |  |      |                    |  |      |                    |  |      |                    |  |      |                    |  |      |                    |  |      |                    |  |      |                    |  |      |                    |  |      |                    |  |      |                    |  |      |                    |  |      |                    |  |      |                    |  |      |                    |  |      |                    |  |      |                    |  |      |                    |  |      |                    |  |      |                    |  |      |                    |  |      |                    |  |      |                    |  |      |                    |  |      |                    |  |      |                    |  |      |                    |  |      |                    |  |      |                    |  |      |                    |  |      |                    |  |      |                    |  |      |                    |  |      |                    |  |      |                    |  |      |                    |  |      |                    |  |      |                    |  |      |                    |  |      |                    |  |      |                    |  |      |                    |  |      |                    |  |      |                    |  |      |                    |  |      |                    |  |      |                    |  |      |                    |  |      |                    |  |      |                    |  |      |                    |  |      |                    |  |      |                    |  |      |                    |  |      |                    |  |      |                    |  |      |                    |  |      |                    |  |      |                    |  |      |                    |  |      |                    |  |      |                    |  |      |                    |  |      |                    |  |      |                    |  |      |                    |  |      |                    |  |      |                    |  |      |                    |  |      |                    |  |      |                    |  |      |                    |  |      |                    |  |      |                    |  |      |                    |  |      |                    |  |      |                    |  |      |                    |  |      |                    |  |      |                    |  |      |                    |  |      |                    |  |      |                    |  |      |                    |  |      |                    |  |      |                    |  |      |                    |  |      |                    |  |      |                    |  |      |                    |  |      |                    |  |      |                    |  |      |                    |  |      |                    |  |      |                    |  |      |                    |  |      |                    |  |      |                    |  |      |                    |  |      |                    |  |      |                    |  |      |                    |  |      |                    |  |      |                    |  |      |                    |  |      |                    |  |      |                    |  |      |                    |  |      |                    |  |      |                    |  |      |                    |  |      |                    |  |      |                    |  |      |                    |  |      |                    |  |      |                    |  |      |                    |  |      |                    |  |      |                    |  |      |                    |  |      |                    |  |      |                    |  |      |                    |  |      |                    |  |      |                    |  |      |                    |  |      |                    |  |      |                    |  |      |                    |  |      |                    |  |      |                    |  |      |                    |  |      |                    |  |      |                    |  |      |                    |  |      |                    |  |      |                    |  |      |                    |  |      |                    |  |      |                    |  |      |                    |  |      |                    |  |      |                    |  |      |                    |  |      |                    |  |      |                    |  |      |                    |  |      |                    |  |      |                    |  |      |                    |  |      |                    |  |      |                    |  |      |                    |  |      |                    |  |      |                    |  |      |                    |  |      |                    |  |      |                    |  |      |
| Impianti di lavoro  |  | 6873  |  |  |        |   |  |      |                                    |  |      |                                    |  |      |                              |  |      |  |  |      |                                    |  |      |                   |  |      |  |  |      |                          |  |      |                                   |  |      |                        |  |      |                           |  |      |              |  |  |  |  |      |          |  |      |                    |  |      |                    |  |      |                    |  |      |                    |  |      |                    |  |      |                    |  |      |                    |  |      |                    |  |      |                    |  |      |                    |  |      |                    |  |      |                    |  |      |                    |  |      |                    |  |      |                    |  |      |                    |  |      |                    |  |      |                    |  |      |                    |  |      |                    |  |      |                    |  |      |                    |  |      |                    |  |      |                    |  |      |                    |  |      |                    |  |      |                    |  |      |                    |  |      |                    |  |      |                    |  |      |                    |  |      |                    |  |      |                    |  |      |                    |  |      |                    |  |      |                    |  |      |                    |  |      |                    |  |      |                    |  |      |                    |  |      |                    |  |      |                    |  |      |                    |  |      |                    |  |      |                    |  |      |                    |  |      |                    |  |      |                    |  |      |                    |  |      |                    |  |      |                    |  |      |                    |  |      |                    |  |      |                    |  |      |                    |  |      |                    |  |      |                    |  |      |                    |  |      |                    |  |      |                    |  |      |                    |  |      |                    |  |      |                    |  |      |                    |  |      |                    |  |      |                    |  |      |                    |  |      |                    |  |      |                    |  |      |                    |  |      |                    |  |      |                    |  |      |                    |  |      |                    |  |      |                    |  |      |                    |  |      |                    |  |      |                    |  |      |                    |  |      |                    |  |      |                    |  |      |                    |  |      |                    |  |      |                    |  |      |                    |  |      |                    |  |      |                    |  |      |                    |  |      |                    |  |      |                    |  |      |                    |  |      |                    |  |      |                    |  |      |                    |  |      |                    |  |      |                    |  |      |                    |  |      |                    |  |      |                    |  |      |                    |  |      |                    |  |      |                    |  |      |                    |  |      |                    |  |      |                    |  |      |                    |  |      |                    |  |      |                    |  |      |                    |  |      |                    |  |      |                    |  |      |                    |  |      |                    |  |      |                    |  |      |                    |  |      |                    |  |      |                    |  |      |                    |  |      |                    |  |      |                    |  |      |                    |  |      |                    |  |      |                    |  |      |                    |  |      |                    |  |      |                    |  |      |                    |  |      |                    |  |      |                    |  |      |                    |  |      |                    |  |      |                    |  |      |                    |  |      |                    |  |      |                    |  |      |                    |  |      |                    |  |      |                    |  |      |                    |  |      |                    |  |      |                    |  |      |                    |  |      |                    |  |      |                    |  |      |                    |  |      |                    |  |      |                    |  |      |                    |  |      |                    |  |      |                    |  |      |                    |  |      |                    |  |      |                    |  |      |                    |  |      |                    |  |      |                    |  |      |                    |  |      |                    |  |      |                    |  |      |                    |  |      |                    |  |      |                    |  |      |                    |  |      |                    |  |      |                    |  |      |                    |  |      |                    |  |      |                    |  |      |                    |  |      |                    |  |      |                    |  |      |                    |  |      |                    |  |      |                    |  |      |                    |  |      |                    |  |      |                    |  |      |                    |  |      |                    |  |      |                    |  |      |                    |  |      |                    |  |      |                    |  |      |                    |  |      |                    |  |      |                    |  |      |                    |  |      |                    |  |      |                    |  |      |                    |  |      |                    |  |      |                    |  |      |                    |  |      |                    |  |      |                    |  |      |                    |  |      |                    |  |      |                    |  |      |                    |  |      |                    |  |      |                    |  |      |                    |  |      |                    |  |      |                    |  |      |                    |  |      |                    |  |      |                    |  |      |                    |  |      |                    |  |      |
| Impianti di lavoro  |  | 6874  |  |  |        |   |  |      |                                    |  |      |                                    |  |      |                              |  |      |  |  |      |                                    |  |      |                   |  |      |  |  |      |                          |  |      |                                   |  |      |                        |  |      |                           |  |      |              |  |  |  |  |      |          |  |      |                    |  |      |                    |  |      |                    |  |      |                    |  |      |                    |  |      |                    |  |      |                    |  |      |                    |  |      |                    |  |      |                    |  |      |                    |  |      |                    |  |      |                    |  |      |                    |  |      |                    |  |      |                    |  |      |                    |  |      |                    |  |      |                    |  |      |                    |  |      |                    |  |      |                    |  |      |                    |  |      |                    |  |      |                    |  |      |                    |  |      |                    |  |      |                    |  |      |                    |  |      |                    |  |      |                    |  |      |                    |  |      |                    |  |      |                    |  |      |                    |  |      |                    |  |      |                    |  |      |                    |  |      |                    |  |      |                    |  |      |                    |  |      |                    |  |      |                    |  |      |                    |  |      |                    |  |      |                    |  |      |                    |  |      |                    |  |      |                    |  |      |                    |  |      |                    |  |      |                    |  |      |                    |  |      |                    |  |      |                    |  |      |                    |  |      |                    |  |      |                    |  |      |                    |  |      |                    |  |      |                    |  |      |                    |  |      |                    |  |      |                    |  |      |                    |  |      |                    |  |      |                    |  |      |                    |  |      |                    |  |      |                    |  |      |                    |  |      |                    |  |      |                    |  |      |                    |  |      |                    |  |      |                    |  |      |                    |  |      |                    |  |      |                    |  |      |                    |  |      |                    |  |      |                    |  |      |                    |  |      |                    |  |      |                    |  |      |                    |  |      |                    |  |      |                    |  |      |                    |  |      |                    |  |      |                    |  |      |                    |  |      |                    |  |      |                    |  |      |                    |  |      |                    |  |      |                    |  |      |                    |  |      |                    |  |      |                    |  |      |                    |  |      |                    |  |      |                    |  |      |                    |  |      |                    |  |      |                    |  |      |                    |  |      |                    |  |      |                    |  |      |                    |  |      |                    |  |      |                    |  |      |                    |  |      |                    |  |      |                    |  |      |                    |  |      |                    |  |      |                    |  |      |                    |  |      |                    |  |      |                    |  |      |                    |  |      |                    |  |      |                    |  |      |                    |  |      |                    |  |      |                    |  |      |                    |  |      |                    |  |      |                    |  |      |                    |  |      |                    |  |      |                    |  |      |                    |  |      |                    |  |      |                    |  |      |                    |  |      |                    |  |      |                    |  |      |                    |  |      |                    |  |      |                    |  |      |                    |  |      |                    |  |      |                    |  |      |                    |  |      |                    |  |      |                    |  |      |                    |  |      |                    |  |      |                    |  |      |                    |  |      |                    |  |      |                    |  |      |                    |  |      |                    |  |      |                    |  |      |                    |  |      |                    |  |      |                    |  |      |                    |  |      |                    |  |      |                    |  |      |                    |  |      |                    |  |      |                    |  |      |                    |  |      |                    |  |      |                    |  |      |                    |  |      |                    |  |      |                    |  |      |                    |  |      |                    |  |      |                    |  |      |                    |  |      |                    |  |      |                    |  |      |                    |  |      |                    |  |      |                    |  |      |                    |  |      |                    |  |      |                    |  |      |                    |  |      |                    |  |      |                    |  |      |                    |  |      |                    |  |      |                    |  |      |                    |  |      |                    |  |      |                    |  |      |                    |  |      |                    |  |      |                    |  |      |                    |  |      |                    |  |      |                    |  |      |                    |  |      |                    |  |      |                    |  |      |                    |  |      |                    |  |      |                    |  |      |                    |  |      |                    |  |      |                    |  |      |                    |  |      |
| Impianti di lavoro  |  | 6875  |  |  |        |   |  |      |                                    |  |      |                                    |  |      |                              |  |      |  |  |      |                                    |  |      |                   |  |      |  |  |      |                          |  |      |                                   |  |      |                        |  |      |                           |  |      |              |  |  |  |  |      |          |  |      |                    |  |      |                    |  |      |                    |  |      |                    |  |      |                    |  |      |                    |  |      |                    |  |      |                    |  |      |                    |  |      |                    |  |      |                    |  |      |                    |  |      |                    |  |      |                    |  |      |                    |  |      |                    |  |      |                    |  |      |                    |  |      |                    |  |      |                    |  |      |                    |  |      |                    |  |      |                    |  |      |                    |  |      |                    |  |      |                    |  |      |                    |  |      |                    |  |      |                    |  |      |                    |  |      |                    |  |      |                    |  |      |                    |  |      |                    |  |      |                    |  |      |                    |  |      |                    |  |      |                    |  |      |                    |  |      |                    |  |      |                    |  |      |                    |  |      |                    |  |      |                    |  |      |                    |  |      |                    |  |      |                    |  |      |                    |  |      |                    |  |      |                    |  |      |                    |  |      |                    |  |      |                    |  |      |                    |  |      |                    |  |      |                    |  |      |                    |  |      |                    |  |      |                    |  |      |                    |  |      |                    |  |      |                    |  |      |                    |  |      |                    |  |      |                    |  |      |                    |  |      |                    |  |      |                    |  |      |                    |  |      |                    |  |      |                    |  |      |                    |  |      |                    |  |      |                    |  |      |                    |  |      |                    |  |      |                    |  |      |                    |  |      |                    |  |      |                    |  |      |                    |  |      |                    |  |      |                    |  |      |                    |  |      |                    |  |      |                    |  |      |                    |  |      |                    |  |      |                    |  |      |                    |  |      |                    |  |      |                    |  |      |                    |  |      |                    |  |      |                    |  |      |                    |  |      |                    |  |      |                    |  |      |                    |  |      |                    |  |      |                    |  |      |                    |  |      |                    |  |      |                    |  |      |                    |  |      |                    |  |      |                    |  |      |                    |  |      |                    |  |      |                    |  |      |                    |  |      |                    |  |      |                    |  |      |                    |  |      |                    |  |      |                    |  |      |                    |  |      |                    |  |      |                    |  |      |                    |  |      |                    |  |      |                    |  |      |                    |  |      |                    |  |      |                    |  |      |                    |  |      |                    |  |      |                    |  |      |                    |  |      |                    |  |      |                    |  |      |                    |  |      |                    |  |      |                    |  |      |                    |  |      |                    |  |      |                    |  |      |                    |  |      |                    |  |      |                    |  |      |                    |  |      |                    |  |      |                    |  |      |                    |  |      |                    |  |      |                    |  |      |                    |  |      |                    |  |      |                    |  |      |                    |  |      |                    |  |      |                    |  |      |                    |  |      |                    |  |      |                    |  |      |                    |  |      |                    |  |      |                    |  |      |                    |  |      |                    |  |      |                    |  |      |                    |  |      |                    |  |      |                    |  |      |                    |  |      |                    |  |      |                    |  |      |                    |  |      |                    |  |      |                    |  |      |                    |  |      |                    |  |      |                    |  |      |                    |  |      |                    |  |      |                    |  |      |                    |  |      |                    |  |      |                    |  |      |                    |  |      |                    |  |      |                    |  |      |                    |  |      |                    |  |      |                    |  |      |                    |  |      |                    |  |      |                    |  |      |                    |  |      |                    |  |      |                    |  |      |                    |  |      |                    |  |      |                    |  |      |                    |  |      |                    |  |      |                    |  |      |                    |  |      |                    |  |      |                    |  |      |                    |  |      |                    |  |      |                    |  |      |                    |  |      |                    |  |      |                    |  |      |                    |  |      |                    |  |      |                    |  |      |
| Impianti di lavoro  |  | 6876  |  |  |        |   |  |      |                                    |  |      |                                    |  |      |                              |  |      |  |  |      |                                    |  |      |                   |  |      |  |  |      |                          |  |      |                                   |  |      |                        |  |      |                           |  |      |              |  |  |  |  |      |          |  |      |                    |  |      |                    |  |      |                    |  |      |                    |  |      |                    |  |      |                    |  |      |                    |  |      |                    |  |      |                    |  |      |                    |  |      |                    |  |      |                    |  |      |                    |  |      |                    |  |      |                    |  |      |                    |  |      |                    |  |      |                    |  |      |                    |  |      |                    |  |      |                    |  |      |                    |  |      |                    |  |      |                    |  |      |                    |  |      |                    |  |      |                    |  |      |                    |  |      |                    |  |      |                    |  |      |                    |  |      |                    |  |      |                    |  |      |                    |  |      |                    |  |      |                    |  |      |                    |  |      |                    |  |      |                    |  |      |                    |  |      |                    |  |      |                    |  |      |                    |  |      |                    |  |      |                    |  |      |                    |  |      |                    |  |      |                    |  |      |                    |  |      |                    |  |      |                    |  |      |                    |  |      |                    |  |      |                    |  |      |                    |  |      |                    |  |      |                    |  |      |                    |  |      |                    |  |      |                    |  |      |                    |  |      |                    |  |      |                    |  |      |                    |  |      |                    |  |      |                    |  |      |                    |  |      |                    |  |      |                    |  |      |                    |  |      |                    |  |      |                    |  |      |                    |  |      |                    |  |      |                    |  |      |                    |  |      |                    |  |      |                    |  |      |                    |  |      |                    |  |      |                    |  |      |                    |  |      |                    |  |      |                    |  |      |                    |  |      |                    |  |      |                    |  |      |                    |  |      |                    |  |      |                    |  |      |                    |  |      |                    |  |      |                    |  |      |                    |  |      |                    |  |      |                    |  |      |                    |  |      |                    |  |      |                    |  |      |                    |  |      |                    |  |      |                    |  |      |                    |  |      |                    |  |      |                    |  |      |                    |  |      |                    |  |      |                    |  |      |                    |  |      |                    |  |      |                    |  |      |                    |  |      |                    |  |      |                    |  |      |                    |  |      |                    |  |      |                    |  |      |                    |  |      |                    |  |      |                    |  |      |                    |  |      |                    |  |      |                    |  |      |                    |  |      |                    |  |      |                    |  |      |                    |  |      |                    |  |      |                    |  |      |                    |  |      |                    |  |      |                    |  |      |                    |  |      |                    |  |      |                    |  |      |                    |  |      |                    |  |      |                    |  |      |                    |  |      |                    |  |      |                    |  |      |                    |  |      |                    |  |      |                    |  |      |                    |  |      |                    |  |      |                    |  |      |                    |  |      |                    |  |      |                    |  |      |                    |  |      |                    |  |      |                    |  |      |                    |  |      |                    |  |      |                    |  |      |                    |  |      |                    |  |      |                    |  |      |                    |  |      |                    |  |      |                    |  |      |                    |  |      |                    |  |      |                    |  |      |                    |  |      |                    |  |      |                    |  |      |                    |  |      |                    |  |      |                    |  |      |                    |  |      |                    |  |      |                    |  |      |                    |  |      |                    |  |      |                    |  |      |                    |  |      |                    |  |      |                    |  |      |                    |  |      |                    |  |      |                    |  |      |                    |  |      |                    |  |      |                    |  |      |                    |  |      |                    |  |      |                    |  |      |                    |  |      |                    |  |      |                    |  |      |                    |  |      |                    |  |      |                    |  |      |                    |  |      |                    |  |      |                    |  |      |                    |  |      |                    |  |      |                    |  |      |                    |  |      |                    |  |      |                    |  |      |                    |  |      |                    |  |      |                    |  |      |                    |  |      |                    |  |      |
| Impianti di lavoro  |  | 6877  |  |  |        |   |  |      |                                    |  |      |                                    |  |      |                              |  |      |  |  |      |                                    |  |      |                   |  |      |  |  |      |                          |  |      |                                   |  |      |                        |  |      |                           |  |      |              |  |  |  |  |      |          |  |      |                    |  |      |                    |  |      |                    |  |      |                    |  |      |                    |  |      |                    |  |      |                    |  |      |                    |  |      |                    |  |      |                    |  |      |                    |  |      |                    |  |      |                    |  |      |                    |  |      |                    |  |      |                    |  |      |                    |  |      |                    |  |      |                    |  |      |                    |  |      |                    |  |      |                    |  |      |                    |  |      |                    |  |      |                    |  |      |                    |  |      |                    |  |      |                    |  |      |                    |  |      |                    |  |      |                    |  |      |                    |  |      |                    |  |      |                    |  |      |                    |  |      |                    |  |      |                    |  |      |                    |  |      |                    |  |      |                    |  |      |                    |  |      |                    |  |      |                    |  |      |                    |  |      |                    |  |      |                    |  |      |                    |  |      |                    |  |      |                    |  |      |                    |  |      |                    |  |      |                    |  |      |                    |  |      |                    |  |      |                    |  |      |                    |  |      |                    |  |      |                    |  |      |                    |  |      |                    |  |      |                    |  |      |                    |  |      |                    |  |      |                    |  |      |                    |  |      |                    |  |      |                    |  |      |                    |  |      |                    |  |      |                    |  |      |                    |  |      |                    |  |      |                    |  |      |                    |  |      |                    |  |      |                    |  |      |                    |  |      |                    |  |      |                    |  |      |                    |  |      |                    |  |      |                    |  |      |                    |  |      |                    |  |      |                    |  |      |                    |  |      |                    |  |      |                    |  |      |                    |  |      |                    |  |      |                    |  |      |                    |  |      |                    |  |      |                    |  |      |                    |  |      |                    |  |      |                    |  |      |                    |  |      |                    |  |      |                    |  |      |                    |  |      |                    |  |      |                    |  |      |                    |  |      |                    |  |      |                    |  |      |                    |  |      |                    |  |      |                    |  |      |                    |  |      |                    |  |      |                    |  |      |                    |  |      |                    |  |      |                    |  |      |                    |  |      |                    |  |      |                    |  |      |                    |  |      |                    |  |      |                    |  |      |                    |  |      |                    |  |      |                    |  |      |                    |  |      |                    |  |      |                    |  |      |                    |  |      |                    |  |      |                    |  |      |                    |  |      |                    |  |      |                    |  |      |                    |  |      |                    |  |      |                    |  |      |                    |  |      |                    |  |      |                    |  |      |                    |  |      |                    |  |      |                    |  |      |                    |  |      |                    |  |      |                    |  |      |                    |  |      |                    |  |      |                    |  |      |                    |  |      |                    |  |      |                    |  |      |                    |  |      |                    |  |      |                    |  |      |                    |  |      |                    |  |      |                    |  |      |                    |  |      |                    |  |      |                    |  |      |                    |  |      |                    |  |      |                    |  |      |                    |  |      |                    |  |      |                    |  |      |                    |  |      |                    |  |      |                    |  |      |                    |  |      |                    |  |      |                    |  |      |                    |  |      |                    |  |      |                    |  |      |                    |  |      |                    |  |      |                    |  |      |                    |  |      |                    |  |      |                    |  |      |                    |  |      |                    |  |      |                    |  |      |                    |  |      |                    |  |      |                    |  |      |                    |  |      |                    |  |      |                    |  |      |                    |  |      |                    |  |      |                    |  |      |                    |  |      |                    |  |      |                    |  |      |                    |  |      |                    |  |      |                    |  |      |                    |  |      |                    |  |      |                    |  |      |                    |  |      |                    |  |      |                    |  |      |                    |  |      |                    |  |      |                    |  |      |                    |  |      |
| Impianti di lavoro  |  | 6878  |  |  |        |   |  |      |                                    |  |      |                                    |  |      |                              |  |      |  |  |      |                                    |  |      |                   |  |      |  |  |      |                          |  |      |                                   |  |      |                        |  |      |                           |  |      |              |  |  |  |  |      |          |  |      |                    |  |      |                    |  |      |                    |  |      |                    |  |      |                    |  |      |                    |  |      |                    |  |      |                    |  |      |                    |  |      |                    |  |      |                    |  |      |                    |  |      |                    |  |      |                    |  |      |                    |  |      |                    |  |      |                    |  |      |                    |  |      |                    |  |      |                    |  |      |                    |  |      |                    |  |      |                    |  |      |                    |  |      |                    |  |      |                    |  |      |                    |  |      |                    |  |      |                    |  |      |                    |  |      |                    |  |      |                    |  |      |                    |  |      |                    |  |      |                    |  |      |                    |  |      |                    |  |      |                    |  |      |                    |  |      |                    |  |      |                    |  |      |                    |  |      |                    |  |      |                    |  |      |                    |  |      |                    |  |      |                    |  |      |                    |  |      |                    |  |      |                    |  |      |                    |  |      |                    |  |      |                    |  |      |                    |  |      |                    |  |      |                    |  |      |                    |  |      |                    |  |      |                    |  |      |                    |  |      |                    |  |      |                    |  |      |                    |  |      |                    |  |      |                    |  |      |                    |  |      |                    |  |      |                    |  |      |                    |  |      |                    |  |      |                    |  |      |                    |  |      |                    |  |      |                    |  |      |                    |  |      |                    |  |      |                    |  |      |                    |  |      |                    |  |      |                    |  |      |                    |  |      |                    |  |      |                    |  |      |                    |  |      |                    |  |      |                    |  |      |                    |  |      |                    |  |      |                    |  |      |                    |  |      |                    |  |      |                    |  |      |                    |  |      |                    |  |      |                    |  |      |                    |  |      |                    |  |      |                    |  |      |                    |  |      |                    |  |      |                    |  |      |                    |  |      |                    |  |      |                    |  |      |                    |  |      |                    |  |      |                    |  |      |                    |  |      |                    |  |      |                    |  |      |                    |  |      |                    |  |      |                    |  |      |                    |  |      |                    |  |      |                    |  |      |                    |  |      |                    |  |      |                    |  |      |                    |  |      |                    |  |      |                    |  |      |                    |  |      |                    |  |      |                    |  |      |                    |  |      |                    |  |      |                    |  |      |                    |  |      |                    |  |      |                    |  |      |                    |  |      |                    |  |      |                    |  |      |                    |  |      |                    |  |      |                    |  |      |                    |  |      |                    |  |      |                    |  |      |                    |  |      |                    |  |      |                    |  |      |                    |  |      |                    |  |      |                    |  |      |                    |  |      |                    |  |      |                    |  |      |                    |  |      |                    |  |      |                    |  |      |                    |  |      |                    |  |      |                    |  |      |                    |  |      |                    |  |      |                    |  |      |                    |  |      |                    |  |      |                    |  |      |                    |  |      |                    |  |      |                    |  |      |                    |  |      |                    |  |      |                    |  |      |                    |  |      |                    |  |      |                    |  |      |                    |  |      |                    |  |      |                    |  |      |                    |  |      |                    |  |      |                    |  |      |                    |  |      |                    |  |      |                    |  |      |                    |  |      |                    |  |      |                    |  |      |                    |  |      |                    |  |      |                    |  |      |                    |  |      |                    |  |      |                    |  |      |                    |  |      |                    |  |      |                    |  |      |                    |  |      |                    |  |      |                    |  |      |                    |  |      |                    |  |      |                    |  |      |                    |  |      |                    |  |      |                    |  |      |                    |  |      |                    |  |      |                    |  |      |                    |  |      |                    |  |      |                    |  |      |                    |  |      |                    |  |      |                    |  |      |
| Impianti di lavoro  |  | 6879  |  |  |        |   |  |      |                                    |  |      |                                    |  |      |                              |  |      |  |  |      |                                    |  |      |                   |  |      |  |  |      |                          |  |      |                                   |  |      |                        |  |      |                           |  |      |              |  |  |  |  |      |          |  |      |                    |  |      |                    |  |      |                    |  |      |                    |  |      |                    |  |      |                    |  |      |                    |  |      |                    |  |      |                    |  |      |                    |  |      |                    |  |      |                    |  |      |                    |  |      |                    |  |      |                    |  |      |                    |  |      |                    |  |      |                    |  |      |                    |  |      |                    |  |      |                    |  |      |                    |  |      |                    |  |      |                    |  |      |                    |  |      |                    |  |      |                    |  |      |                    |  |      |                    |  |      |                    |  |      |                    |  |      |                    |  |      |                    |  |      |                    |  |      |                    |  |      |                    |  |      |                    |  |      |                    |  |      |                    |  |      |                    |  |      |                    |  |      |                    |  |      |                    |  |      |                    |  |      |                    |  |      |                    |  |      |                    |  |      |                    |  |      |                    |  |      |                    |  |      |                    |  |      |                    |  |      |                    |  |      |                    |  |      |                    |  |      |                    |  |      |                    |  |      |                    |  |      |                    |  |      |                    |  |      |                    |  |      |                    |  |      |                    |  |      |                    |  |      |                    |  |      |                    |  |      |                    |  |      |                    |  |      |                    |  |      |                    |  |      |                    |  |      |                    |  |      |                    |  |      |                    |  |      |                    |  |      |                    |  |      |                    |  |      |                    |  |      |                    |  |      |                    |  |      |                    |  |      |                    |  |      |                    |  |      |                    |  |      |                    |  |      |                    |  |      |                    |  |      |                    |  |      |                    |  |      |                    |  |      |                    |  |      |                    |  |      |                    |  |      |                    |  |      |                    |  |      |                    |  |      |                    |  |      |                    |  |      |                    |  |      |                    |  |      |                    |  |      |                    |  |      |                    |  |      |                    |  |      |                    |  |      |                    |  |      |                    |  |      |                    |  |      |                    |  |      |                    |  |      |                    |  |      |                    |  |      |                    |  |      |                    |  |      |                    |  |      |                    |  |      |                    |  |      |                    |  |      |                    |  |      |                    |  |      |                    |  |      |                    |  |      |                    |  |      |                    |  |      |                    |  |      |                    |  |      |                    |  |      |                    |  |      |                    |  |      |                    |  |      |                    |  |      |                    |  |      |                    |  |      |                    |  |      |                    |  |      |                    |  |      |                    |  |      |                    |  |      |                    |  |      |                    |  |      |                    |  |      |                    |  |      |                    |  |      |                    |  |      |                    |  |      |                    |  |      |                    |  |      |                    |  |      |                    |  |      |                    |  |      |                    |  |      |                    |  |      |                    |  |      |                    |  |      |                    |  |      |                    |  |      |                    |  |      |                    |  |      |                    |  |      |                    |  |      |                    |  |      |                    |  |      |                    |  |      |                    |  |      |                    |  |      |                    |  |      |                    |  |      |                    |  |      |                    |  |      |                    |  |      |                    |  |      |                    |  |      |                    |  |      |                    |  |      |                    |  |      |                    |  |      |                    |  |      |                    |  |      |                    |  |      |                    |  |      |                    |  |      |                    |  |      |                    |  |      |                    |  |      |                    |  |      |                    |  |      |                    |  |      |                    |  |      |                    |  |      |                    |  |      |                    |  |      |                    |  |      |                    |  |      |                    |  |      |                    |  |      |                    |  |      |                    |  |      |                    |  |      |                    |  |      |                    |  |      |                    |  |      |                    |  |      |                    |  |      |                    |  |      |                    |  |      |                    |  |      |                    |  |      |                    |  |      |                    |  |      |
| Impianti di lavoro  |  | 6880  |  |  |        |   |  |      |                                    |  |      |                                    |  |      |                              |  |      |  |  |      |                                    |  |      |                   |  |      |  |  |      |                          |  |      |                                   |  |      |                        |  |      |                           |  |      |              |  |  |  |  |      |          |  |      |                    |  |      |                    |  |      |                    |  |      |                    |  |      |                    |  |      |                    |  |      |                    |  |      |                    |  |      |                    |  |      |                    |  |      |                    |  |      |                    |  |      |                    |  |      |                    |  |      |                    |  |      |                    |  |      |                    |  |      |                    |  |      |                    |  |      |                    |  |      |                    |  |      |                    |  |      |                    |  |      |                    |  |      |                    |  |      |                    |  |      |                    |  |      |                    |  |      |                    |  |      |                    |  |      |                    |  |      |                    |  |      |                    |  |      |                    |  |      |                    |  |      |                    |  |      |                    |  |      |                    |  |      |                    |  |      |                    |  |      |                    |  |      |                    |  |      |                    |  |      |                    |  |      |                    |  |      |                    |  |      |                    |  |      |                    |  |      |                    |  |      |                    |  |      |                    |  |      |                    |  |      |                    |  |      |                    |  |      |                    |  |      |                    |  |      |                    |  |      |                    |  |      |                    |  |      |                    |  |      |                    |  |      |                    |  |      |                    |  |      |                    |  |      |                    |  |      |                    |  |      |                    |  |      |                    |  |      |                    |  |      |                    |  |      |                    |  |      |                    |  |      |                    |  |      |                    |  |      |                    |  |      |                    |  |      |                    |  |      |                    |  |      |                    |  |      |                    |  |      |                    |  |      |                    |  |      |                    |  |      |                    |  |      |                    |  |      |                    |  |      |                    |  |      |                    |  |      |                    |  |      |                    |  |      |                    |  |      |                    |  |      |                    |  |      |                    |  |      |                    |  |      |                    |  |      |                    |  |      |                    |  |      |                    |  |      |                    |  |      |                    |  |      |                    |  |      |                    |  |      |                    |  |      |                    |  |      |                    |  |      |                    |  |      |                    |  |      |                    |  |      |                    |  |      |                    |  |      |                    |  |      |                    |  |      |                    |  |      |                    |  |      |                    |  |      |                    |  |      |                    |  |      |                    |  |      |                    |  |      |                    |  |      |                    |  |      |                    |  |      |                    |  |      |                    |  |      |                    |  |      |                    |  |      |                    |  |      |                    |  |      |                    |  |      |                    |  |      |                    |  |      |                    |  |      |                    |  |      |                    |  |      |                    |  |      |                    |  |      |                    |  |      |                    |  |      |                    |  |      |                    |  |      |                    |  |      |                    |  |      |                    |  |      |                    |  |      |                    |  |      |                    |  |      |                    |  |      |                    |  |      |                    |  |      |                    |  |      |                    |  |      |                    |  |      |                    |  |      |                    |  |      |                    |  |      |                    |  |      |                    |  |      |                    |  |      |                    |  |      |                    |  |      |                    |  |      |                    |  |      |                    |  |      |                    |  |      |                    |  |      |                    |  |      |                    |  |      |                    |  |      |                    |  |      |                    |  |      |                    |  |      |                    |  |      |                    |  |      |                    |  |      |                    |  |      |                    |  |      |                    |  |      |                    |  |      |                    |  |      |                    |  |      |                    |  |      |                    |  |      |                    |  |      |                    |  |      |                    |  |      |                    |  |      |                    |  |      |                    |  |      |                    |  |      |                    |  |      |                    |  |      |                    |  |      |                    |  |      |                    |  |      |                    |  |      |                    |  |      |                    |  |      |                    |  |      |                    |  |      |                    |  |      |                    |  |      |                    |  |      |                    |  |      |                    |  |      |                    |  |      |                    |  |      |                    |  |      |                    |  |      |
| Impianti di lavoro  |  | 6881  |  |  |        |   |  |      |                                    |  |      |                                    |  |      |                              |  |      |  |  |      |                                    |  |      |                   |  |      |  |  |      |                          |  |      |                                   |  |      |                        |  |      |                           |  |      |              |  |  |  |  |      |          |  |      |                    |  |      |                    |  |      |                    |  |      |                    |  |      |                    |  |      |                    |  |      |                    |  |      |                    |  |      |                    |  |      |                    |  |      |                    |  |      |                    |  |      |                    |  |      |                    |  |      |                    |  |      |                    |  |      |                    |  |      |                    |  |      |                    |  |      |                    |  |      |                    |  |      |                    |  |      |                    |  |      |                    |  |      |                    |  |      |                    |  |      |                    |  |      |                    |  |      |                    |  |      |                    |  |      |                    |  |      |                    |  |      |                    |  |      |                    |  |      |                    |  |      |                    |  |      |                    |  |      |                    |  |      |                    |  |      |                    |  |      |                    |  |      |                    |  |      |                    |  |      |                    |  |      |                    |  |      |                    |  |      |                    |  |      |                    |  |      |                    |  |      |                    |  |      |                    |  |      |                    |  |      |                    |  |      |                    |  |      |                    |  |      |                    |  |      |                    |  |      |                    |  |      |                    |  |      |                    |  |      |                    |  |      |                    |  |      |                    |  |      |                    |  |      |                    |  |      |                    |  |      |                    |  |      |                    |  |      |                    |  |      |                    |  |      |                    |  |      |                    |  |      |                    |  |      |                    |  |      |                    |  |      |                    |  |      |                    |  |      |                    |  |      |                    |  |      |                    |  |      |                    |  |      |                    |  |      |                    |  |      |                    |  |      |                    |  |      |                    |  |      |                    |  |      |                    |  |      |                    |  |      |                    |  |      |                    |  |      |                    |  |      |                    |  |      |                    |  |      |                    |  |      |                    |  |      |                    |  |      |                    |  |      |                    |  |      |                    |  |      |                    |  |      |                    |  |      |                    |  |      |                    |  |      |                    |  |      |                    |  |      |                    |  |      |                    |  |      |                    |  |      |                    |  |      |                    |  |      |                    |  |      |                    |  |      |                    |  |      |                    |  |      |                    |  |      |                    |  |      |                    |  |      |                    |  |      |                    |  |      |                    |  |      |                    |  |      |                    |  |      |                    |  |      |                    |  |      |                    |  |      |                    |  |      |                    |  |      |                    |  |      |                    |  |      |                    |  |      |                    |  |      |                    |  |      |                    |  |      |                    |  |      |                    |  |      |                    |  |      |                    |  |      |                    |  |      |                    |  |      |                    |  |      |                    |  |      |                    |  |      |                    |  |      |                    |  |      |                    |  |      |                    |  |      |                    |  |      |                    |  |      |                    |  |      |                    |  |      |                    |  |      |                    |  |      |                    |  |      |                    |  |      |                    |  |      |                    |  |      |                    |  |      |                    |  |      |                    |  |      |                    |  |      |                    |  |      |                    |  |      |                    |  |      |                    |  |      |                    |  |      |                    |  |      |                    |  |      |                    |  |      |                    |  |      |                    |  |      |                    |  |      |                    |  |      |                    |  |      |                    |  |      |                    |  |      |                    |  |      |                    |  |      |                    |  |      |                    |  |      |                    |  |      |                    |  |      |                    |  |      |                    |  |      |                    |  |      |                    |  |      |                    |  |      |                    |  |      |                    |  |      |                    |  |      |                    |  |      |                    |  |      |                    |  |      |                    |  |      |                    |  |      |                    |  |      |                    |  |      |                    |  |      |                    |  |      |                    |  |      |                    |  |      |                    |  |      |                    |  |      |                    |  |      |                    |  |      |                    |  |      |                    |  |      |                    |  |      |                    |  |      |
| Impianti di lavoro  |  | 6882  |  |  |        |   |  |      |                                    |  |      |                                    |  |      |                              |  |      |  |  |      |                                    |  |      |                   |  |      |  |  |      |                          |  |      |                                   |  |      |                        |  |      |                           |  |      |              |  |  |  |  |      |          |  |      |                    |  |      |                    |  |      |                    |  |      |                    |  |      |                    |  |      |                    |  |      |                    |  |      |                    |  |      |                    |  |      |                    |  |      |                    |  |      |                    |  |      |                    |  |      |                    |  |      |                    |  |      |                    |  |      |                    |  |      |                    |  |      |                    |  |      |                    |  |      |                    |  |      |                    |  |      |                    |  |      |                    |  |      |                    |  |      |                    |  |      |                    |  |      |                    |  |      |                    |  |      |                    |  |      |                    |  |      |                    |  |      |                    |  |      |                    |  |      |                    |  |      |                    |  |      |                    |  |      |                    |  |      |                    |  |      |                    |  |      |                    |  |      |                    |  |      |                    |  |      |                    |  |      |                    |  |      |                    |  |      |                    |  |      |                    |  |      |                    |  |      |                    |  |      |                    |  |      |                    |  |      |                    |  |      |                    |  |      |                    |  |      |                    |  |      |                    |  |      |                    |  |      |                    |  |      |                    |  |      |                    |  |      |                    |  |      |                    |  |      |                    |  |      |                    |  |      |                    |  |      |                    |  |      |                    |  |      |                    |  |      |                    |  |      |                    |  |      |                    |  |      |                    |  |      |                    |  |      |                    |  |      |                    |  |      |                    |  |      |                    |  |      |                    |  |      |                    |  |      |                    |  |      |                    |  |      |                    |  |      |                    |  |      |                    |  |      |                    |  |      |                    |  |      |                    |  |      |                    |  |      |                    |  |      |                    |  |      |                    |  |      |                    |  |      |                    |  |      |                    |  |      |                    |  |      |                    |  |      |                    |  |      |                    |  |      |                    |  |      |                    |  |      |                    |  |      |                    |  |      |                    |  |      |                    |  |      |                    |  |      |                    |  |      |                    |  |      |                    |  |      |                    |  |      |                    |  |      |                    |  |      |                    |  |      |                    |  |      |                    |  |      |                    |  |      |                    |  |      |                    |  |      |                    |  |      |                    |  |      |                    |  |      |                    |  |      |                    |  |      |                    |  |      |                    |  |      |                    |  |      |                    |  |      |                    |  |      |                    |  |      |                    |  |      |                    |  |      |                    |  |      |                    |  |      |                    |  |      |                    |  |      |                    |  |      |                    |  |      |                    |  |      |                    |  |      |                    |  |      |                    |  |      |                    |  |      |                    |  |      |                    |  |      |                    |  |      |                    |  |      |                    |  |      |                    |  |      |                    |  |      |                    |  |      |                    |  |      |                    |  |      |                    |  |      |                    |  |      |                    |  |      |                    |  |      |                    |  |      |                    |  |      |                    |  |      |                    |  |      |                    |  |      |                    |  |      |                    |  |      |                    |  |      |                    |  |      |                    |  |      |                    |  |      |                    |  |      |                    |  |      |                    |  |      |                    |  |      |                    |  |      |                    |  |      |                    |  |      |                    |  |      |                    |  |      |                    |  |      |                    |  |      |                    |  |      |                    |  |      |                    |  |      |                    |  |      |                    |  |      |                    |  |      |                    |  |      |                    |  |      |                    |  |      |                    |  |      |                    |  |      |                    |  |      |                    |  |      |                    |  |      |                    |  |      |                    |  |      |                    |  |      |                    |  |      |                    |  |      |                    |  |      |                    |  |      |                    |  |      |                    |  |      |                    |  |      |                    |  |      |                    |  |      |                    |  |      |                    |  |      |                    |  |      |                    |  |      |                    |  |      |
| Impianti di lavoro  |  | 6883  |  |  |        |   |  |      |                                    |  |      |                                    |  |      |                              |  |      |  |  |      |                                    |  |      |                   |  |      |  |  |      |                          |  |      |                                   |  |      |                        |  |      |                           |  |      |              |  |  |  |  |      |          |  |      |                    |  |      |                    |  |      |                    |  |      |                    |  |      |                    |  |      |                    |  |      |                    |  |      |                    |  |      |                    |  |      |                    |  |      |                    |  |      |                    |  |      |                    |  |      |                    |  |      |                    |  |      |                    |  |      |                    |  |      |                    |  |      |                    |  |      |                    |  |      |                    |  |      |                    |  |      |                    |  |      |                    |  |      |                    |  |      |                    |  |      |                    |  |      |                    |  |      |                    |  |      |                    |  |      |                    |  |      |                    |  |      |                    |  |      |                    |  |      |                    |  |      |                    |  |      |                    |  |      |                    |  |      |                    |  |      |                    |  |      |                    |  |      |                    |  |      |                    |  |      |                    |  |      |                    |  |      |                    |  |      |                    |  |      |                    |  |      |                    |  |      |                    |  |      |                    |  |      |                    |  |      |                    |  |      |                    |  |      |                    |  |      |                    |  |      |                    |  |      |                    |  |      |                    |  |      |                    |  |      |                    |  |      |                    |  |      |                    |  |      |                    |  |      |                    |  |      |                    |  |      |                    |  |      |                    |  |      |                    |  |      |                    |  |      |                    |  |      |                    |  |      |                    |  |      |                    |  |      |                    |  |      |                    |  |      |                    |  |      |                    |  |      |                    |  |      |                    |  |      |                    |  |      |                    |  |      |                    |  |      |                    |  |      |                    |  |      |                    |  |      |                    |  |      |                    |  |      |                    |  |      |                    |  |      |                    |  |      |                    |  |      |                    |  |      |                    |  |      |                    |  |      |                    |  |      |                    |  |      |                    |  |      |                    |  |      |                    |  |      |                    |  |      |                    |  |      |                    |  |      |                    |  |      |                    |  |      |                    |  |      |                    |  |      |                    |  |      |                    |  |      |                    |  |      |                    |  |      |                    |  |      |                    |  |      |                    |  |      |                    |  |      |                    |  |      |                    |  |      |                    |  |      |                    |  |      |                    |  |      |                    |  |      |                    |  |      |                    |  |      |                    |  |      |                    |  |      |                    |  |      |                    |  |      |                    |  |      |                    |  |      |                    |  |      |                    |  |      |                    |  |      |                    |  |      |                    |  |      |                    |  |      |                    |  |      |                    |  |      |                    |  |      |                    |  |      |                    |  |      |                    |  |      |                    |  |      |                    |  |      |                    |  |      |                    |  |      |                    |  |      |                    |  |      |                    |  |      |                    |  |      |                    |  |      |                    |  |      |                    |  |      |                    |  |      |                    |  |      |                    |  |      |                    |  |      |                    |  |      |                    |  |      |                    |  |      |                    |  |      |                    |  |      |                    |  |      |                    |  |      |                    |  |      |                    |  |      |                    |  |      |                    |  |      |                    |  |      |                    |  |      |                    |  |      |                    |  |      |                    |  |      |                    |  |      |                    |  |      |                    |  |      |                    |  |      |                    |  |      |                    |  |      |                    |  |      |                    |  |      |                    |  |      |                    |  |      |                    |  |      |                    |  |      |                    |  |      |                    |  |      |                    |  |      |                    |  |      |                    |  |      |                    |  |      |                    |  |      |                    |  |      |                    |  |      |                    |  |      |                    |  |      |                    |  |      |                    |  |      |                    |  |      |                    |  |      |                    |  |      |                    |  |      |                    |  |      |                    |  |      |                    |  |      |                    |  |      |                    |  |      |                    |  |      |                    |  |      |                    |  |      |
| Impianti di lavoro  |  | 6884  |  |  |        |   |  |      |                                    |  |      |                                    |  |      |                              |  |      |  |  |      |                                    |  |      |                   |  |      |  |  |      |                          |  |      |                                   |  |      |                        |  |      |                           |  |      |              |  |  |  |  |      |          |  |      |                    |  |      |                    |  |      |                    |  |      |                    |  |      |                    |  |      |                    |  |      |                    |  |      |                    |  |      |                    |  |      |                    |  |      |                    |  |      |                    |  |      |                    |  |      |                    |  |      |                    |  |      |                    |  |      |                    |  |      |                    |  |      |                    |  |      |                    |  |      |                    |  |      |                    |  |      |                    |  |      |                    |  |      |                    |  |      |                    |  |      |                    |  |      |                    |  |      |                    |  |      |                    |  |      |                    |  |      |                    |  |      |                    |  |      |                    |  |      |                    |  |      |                    |  |      |                    |  |      |                    |  |      |                    |  |      |                    |  |      |                    |  |      |                    |  |      |                    |  |      |                    |  |      |                    |  |      |                    |  |      |                    |  |      |                    |  |      |                    |  |      |                    |  |      |                    |  |      |                    |  |      |                    |  |      |                    |  |      |                    |  |      |                    |  |      |                    |  |      |                    |  |      |                    |  |      |                    |  |      |                    |  |      |                    |  |      |                    |  |      |                    |  |      |                    |  |      |                    |  |      |                    |  |      |                    |  |      |                    |  |      |                    |  |      |                    |  |      |                    |  |      |                    |  |      |                    |  |      |                    |  |      |                    |  |      |                    |  |      |                    |  |      |                    |  |      |                    |  |      |                    |  |      |                    |  |      |                    |  |      |                    |  |      |                    |  |      |                    |  |      |                    |  |      |                    |  |      |                    |  |      |                    |  |      |                    |  |      |                    |  |      |                    |  |      |                    |  |      |                    |  |      |                    |  |      |                    |  |      |                    |  |      |                    |  |      |                    |  |      |                    |  |      |                    |  |      |                    |  |      |                    |  |      |                    |  |      |                    |  |      |                    |  |      |                    |  |      |                    |  |      |                    |  |      |                    |  |      |                    |  |      |                    |  |      |                    |  |      |                    |  |      |                    |  |      |                    |  |      |                    |  |      |                    |  |      |                    |  |      |                    |  |      |                    |  |      |                    |  |      |                    |  |      |                    |  |      |                    |  |      |                    |  |      |                    |  |      |                    |  |      |                    |  |      |                    |  |      |                    |  |      |                    |  |      |                    |  |      |                    |  |      |                    |  |      |                    |  |      |                    |  |      |                    |  |      |                    |  |      |                    |  |      |                    |  |      |                    |  |      |                    |  |      |                    |  |      |                    |  |      |                    |  |      |                    |  |      |                    |  |      |                    |  |      |                    |  |      |                    |  |      |                    |  |      |                    |  |      |                    |  |      |                    |  |      |                    |  |      |                    |  |      |                    |  |      |                    |  |      |                    |  |      |                    |  |      |                    |  |      |                    |  |      |                    |  |      |                    |  |      |                    |  |      |                    |  |      |                    |  |      |                    |  |      |                    |  |      |                    |  |      |                    |  |      |                    |  |      |                    |  |      |                    |  |      |                    |  |      |                    |  |      |                    |  |      |                    |  |      |                    |  |      |                    |  |      |                    |  |      |                    |  |      |                    |  |      |                    |  |      |                    |  |      |                    |  |      |                    |  |      |                    |  |      |                    |  |      |                    |  |      |                    |  |      |                    |  |      |                    |  |      |                    |  |      |                    |  |      |                    |  |      |                    |  |      |                    |  |      |                    |  |      |                    |  |      |                    |  |      |                    |  |      |                    |  |      |                    |  |      |                    |  |      |                    |  |      |                    |  |      |
| Impianti di lavoro  |  | 6885  |  |  |        |   |  |      |                                    |  |      |                                    |  |      |                              |  |      |  |  |      |                                    |  |      |                   |  |      |  |  |      |                          |  |      |                                   |  |      |                        |  |      |                           |  |      |              |  |  |  |  |      |          |  |      |                    |  |      |                    |  |      |                    |  |      |                    |  |      |                    |  |      |                    |  |      |                    |  |      |                    |  |      |                    |  |      |                    |  |      |                    |  |      |                    |  |      |                    |  |      |                    |  |      |                    |  |      |                    |  |      |                    |  |      |                    |  |      |                    |  |      |                    |  |      |                    |  |      |                    |  |      |                    |  |      |                    |  |      |                    |  |      |                    |  |      |                    |  |      |                    |  |      |                    |  |      |                    |  |      |                    |  |      |                    |  |      |                    |  |      |                    |  |      |                    |  |      |                    |  |      |                    |  |      |                    |  |      |                    |  |      |                    |  |      |                    |  |      |                    |  |      |                    |  |      |                    |  |      |                    |  |      |                    |  |      |                    |  |      |                    |  |      |                    |  |      |                    |  |      |                    |  |      |                    |  |      |                    |  |      |                    |  |      |                    |  |      |                    |  |      |                    |  |      |                    |  |      |                    |  |      |                    |  |      |                    |  |      |                    |  |      |                    |  |      |                    |  |      |                    |  |      |                    |  |      |                    |  |      |                    |  |      |                    |  |      |                    |  |      |                    |  |      |                    |  |      |                    |  |      |                    |  |      |                    |  |      |                    |  |      |                    |  |      |                    |  |      |                    |  |      |                    |  |      |                    |  |      |                    |  |      |                    |  |      |                    |  |      |                    |  |      |                    |  |      |                    |  |      |                    |  |      |                    |  |      |                    |  |      |                    |  |      |                    |  |      |                    |  |      |                    |  |      |                    |  |      |                    |  |      |                    |  |      |                    |  |      |                    |  |      |                    |  |      |                    |  |      |                    |  |      |                    |  |      |                    |  |      |                    |  |      |                    |  |      |                    |  |      |                    |  |      |                    |  |      |                    |  |      |                    |  |      |                    |  |      |                    |  |      |                    |  |      |                    |  |      |                    |  |      |                    |  |      |                    |  |      |                    |  |      |                    |  |      |                    |  |      |                    |  |      |                    |  |      |                    |  |      |                    |  |      |                    |  |      |                    |  |      |                    |  |      |                    |  |      |                    |  |      |                    |  |      |                    |  |      |                    |  |      |                    |  |      |                    |  |      |                    |  |      |                    |  |      |                    |  |      |                    |  |      |                    |  |      |                    |  |      |                    |  |      |                    |  |      |                    |  |      |                    |  |      |                    |  |      |                    |  |      |                    |  |      |                    |  |      |                    |  |      |                    |  |      |                    |  |      |                    |  |      |                    |  |      |                    |  |      |                    |  |      |                    |  |      |                    |  |      |                    |  |      |                    |  |      |                    |  |      |                    |  |      |                    |  |      |                    |  |      |                    |  |      |                    |  |      |                    |  |      |                    |  |      |                    |  |      |                    |  |      |                    |  |      |                    |  |      |                    |  |      |                    |  |      |                    |  |      |                    |  |      |                    |  |      |                    |  |      |                    |  |      |                    |  |      |                    |  |      |                    |  |      |                    |  |      |                    |  |      |                    |  |      |                    |  |      |                    |  |      |                    |  |      |                    |  |      |                    |  |      |                    |  |      |                    |  |      |                    |  |      |                    |  |      |                    |  |      |                    |  |      |                    |  |      |                    |  |      |                    |  |      |                    |  |      |                    |  |      |                    |  |      |                    |  |      |                    |  |      |                    |  |      |                    |  |      |                    |  |      |                    |  |      |                    |  |      |
| Impianti di lavoro  |  | 6886  |  |  |        |   |  |      |                                    |  |      |                                    |  |      |                              |  |      |  |  |      |                                    |  |      |                   |  |      |  |  |      |                          |  |      |                                   |  |      |                        |  |      |                           |  |      |              |  |  |  |  |      |          |  |      |                    |  |      |                    |  |      |                    |  |      |                    |  |      |                    |  |      |                    |  |      |                    |  |      |                    |  |      |                    |  |      |                    |  |      |                    |  |      |                    |  |      |                    |  |      |                    |  |      |                    |  |      |                    |  |      |                    |  |      |                    |  |      |                    |  |      |                    |  |      |                    |  |      |                    |  |      |                    |  |      |                    |  |      |                    |  |      |                    |  |      |                    |  |      |                    |  |      |                    |  |      |                    |  |      |                    |  |      |                    |  |      |                    |  |      |                    |  |      |                    |  |      |                    |  |      |                    |  |      |                    |  |      |                    |  |      |                    |  |      |                    |  |      |                    |  |      |                    |  |      |                    |  |      |                    |  |      |                    |  |      |                    |  |      |                    |  |      |                    |  |      |                    |  |      |                    |  |      |                    |  |      |                    |  |      |                    |  |      |                    |  |      |                    |  |      |                    |  |      |                    |  |      |                    |  |      |                    |  |      |                    |  |      |                    |  |      |                    |  |      |                    |  |      |                    |  |      |                    |  |      |                    |  |      |                    |  |      |                    |  |      |                    |  |      |                    |  |      |                    |  |      |                    |  |      |                    |  |      |                    |  |      |                    |  |      |                    |  |      |                    |  |      |                    |  |      |                    |  |      |                    |  |      |                    |  |      |                    |  |      |                    |  |      |                    |  |      |                    |  |      |                    |  |      |                    |  |      |                    |  |      |                    |  |      |                    |  |      |                    |  |      |                    |  |      |                    |  |      |                    |  |      |                    |  |      |                    |  |      |                    |  |      |                    |  |      |                    |  |      |                    |  |      |                    |  |      |                    |  |      |                    |  |      |                    |  |      |                    |  |      |                    |  |      |                    |  |      |                    |  |      |                    |  |      |                    |  |      |                    |  |      |                    |  |      |                    |  |      |                    |  |      |                    |  |      |                    |  |      |                    |  |      |                    |  |      |                    |  |      |                    |  |      |                    |  |      |                    |  |      |                    |  |      |                    |  |      |                    |  |      |                    |  |      |                    |  |      |                    |  |      |                    |  |      |                    |  |      |                    |  |      |                    |  |      |                    |  |      |                    |  |      |                    |  |      |                    |  |      |                    |  |      |                    |  |      |                    |  |      |                    |  |      |                    |  |      |                    |  |      |                    |  |      |                    |  |      |                    |  |      |                    |  |      |                    |  |      |                    |  |      |                    |  |      |                    |  |      |                    |  |      |                    |  |      |                    |  |      |                    |  |      |                    |  |      |                    |  |      |                    |  |      |                    |  |      |                    |  |      |                    |  |      |                    |  |      |                    |  |      |                    |  |      |                    |  |      |                    |  |      |                    |  |      |                    |  |      |                    |  |      |                    |  |      |                    |  |      |                    |  |      |                    |  |      |                    |  |      |                    |  |      |                    |  |      |                    |  |      |                    |  |      |                    |  |      |                    |  |      |                    |  |      |                    |  |      |                    |  |      |                    |  |      |                    |  |      |                    |  |      |                    |  |      |                    |  |      |                    |  |      |                    |  |      |                    |  |      |                    |  |      |                    |  |      |                    |  |      |                    |  |      |                    |  |      |                    |  |      |                    |  |      |                    |  |      |                    |  |      |                    |  |      |                    |  |      |                    |  |      |                    |  |      |                    |  |      |                    |  |      |                    |  |      |                    |  |      |                    |  |      |
| Impianti di lavoro  |  | 6887  |  |  |        |   |  |      |                                    |  |      |                                    |  |      |                              |  |      |  |  |      |                                    |  |      |                   |  |      |  |  |      |                          |  |      |                                   |  |      |                        |  |      |                           |  |      |              |  |  |  |  |      |          |  |      |                    |  |      |                    |  |      |                    |  |      |                    |  |      |                    |  |      |                    |  |      |                    |  |      |                    |  |      |                    |  |      |                    |  |      |                    |  |      |                    |  |      |                    |  |      |                    |  |      |                    |  |      |                    |  |      |                    |  |      |                    |  |      |                    |  |      |                    |  |      |                    |  |      |                    |  |      |                    |  |      |                    |  |      |                    |  |      |                    |  |      |                    |  |      |                    |  |      |                    |  |      |                    |  |      |                    |  |      |                    |  |      |                    |  |      |                    |  |      |                    |  |      |                    |  |      |                    |  |      |                    |  |      |                    |  |      |                    |  |      |                    |  |      |                    |  |      |                    |  |      |                    |  |      |                    |  |      |                    |  |      |                    |  |      |                    |  |      |                    |  |      |                    |  |      |                    |  |      |                    |  |      |                    |  |      |                    |  |      |                    |  |      |                    |  |      |                    |  |      |                    |  |      |                    |  |      |                    |  |      |                    |  |      |                    |  |      |                    |  |      |                    |  |      |                    |  |      |                    |  |      |                    |  |      |                    |  |      |                    |  |      |                    |  |      |                    |  |      |                    |  |      |                    |  |      |                    |  |      |                    |  |      |                    |  |      |                    |  |      |                    |  |      |                    |  |      |                    |  |      |                    |  |      |                    |  |      |                    |  |      |                    |  |      |                    |  |      |                    |  |      |                    |  |      |                    |  |      |                    |  |      |                    |  |      |                    |  |      |                    |  |      |                    |  |      |                    |  |      |                    |  |      |                    |  |      |                    |  |      |                    |  |      |                    |  |      |                    |  |      |                    |  |      |                    |  |      |                    |  |      |                    |  |      |                    |  |      |                    |  |      |                    |  |      |                    |  |      |                    |  |      |                    |  |      |                    |  |      |                    |  |      |                    |  |      |                    |  |      |                    |  |      |                    |  |      |                    |  |      |                    |  |      |                    |  |      |                    |  |      |                    |  |      |                    |  |      |                    |  |      |                    |  |      |                    |  |      |                    |  |      |                    |  |      |                    |  |      |                    |  |      |                    |  |      |                    |  |      |                    |  |      |                    |  |      |                    |  |      |                    |  |      |                    |  |      |                    |  |      |                    |  |      |                    |  |      |                    |  |      |                    |  |      |                    |  |      |                    |  |      |                    |  |      |                    |  |      |                    |  |      |                    |  |      |                    |  |      |                    |  |      |                    |  |      |                    |  |      |                    |  |      |                    |  |      |                    |  |      |                    |  |      |                    |  |      |                    |  |      |                    |  |      |                    |  |      |                    |  |      |                    |  |      |                    |  |      |                    |  |      |                    |  |      |                    |  |      |                    |  |      |                    |  |      |                    |  |      |                    |  |      |                    |  |      |                    |  |      |                    |  |      |                    |  |      |                    |  |      |                    |  |      |                    |  |      |                    |  |      |                    |  |      |                    |  |      |                    |  |      |                    |  |      |                    |  |      |                    |  |      |                    |  |      |                    |  |      |                    |  |      |                    |  |      |                    |  |      |                    |  |      |                    |  |      |                    |  |      |                    |  |      |                    |  |      |                    |  |      |                    |  |      |                    |  |      |                    |  |      |                    |  |      |                    |  |      |                    |  |      |                    |  |      |                    |  |      |                    |  |      |                    |  |      |                    |  |      |                    |  |      |                    |  |      |                    |  |      |                    |  |      |
| Impianti di lavoro  |  | 6888  |  |  |        |   |  |      |                                    |  |      |                                    |  |      |                              |  |      |  |  |      |                                    |  |      |                   |  |      |  |  |      |                          |  |      |                                   |  |      |                        |  |      |                           |  |      |              |  |  |  |  |      |          |  |      |                    |  |      |                    |  |      |                    |  |      |                    |  |      |                    |  |      |                    |  |      |                    |  |      |                    |  |      |                    |  |      |                    |  |      |                    |  |      |                    |  |      |                    |  |      |                    |  |      |                    |  |      |                    |  |      |                    |  |      |                    |  |      |                    |  |      |                    |  |      |                    |  |      |                    |  |      |                    |  |      |                    |  |      |                    |  |      |                    |  |      |                    |  |      |                    |  |      |                    |  |      |                    |  |      |                    |  |      |                    |  |      |                    |  |      |                    |  |      |                    |  |      |                    |  |      |                    |  |      |                    |  |      |                    |  |      |                    |  |      |                    |  |      |                    |  |      |                    |  |      |                    |  |      |                    |  |      |                    |  |      |                    |  |      |                    |  |      |                    |  |      |                    |  |      |                    |  |      |                    |  |      |                    |  |      |                    |  |      |                    |  |      |                    |  |      |                    |  |      |                    |  |      |                    |  |      |                    |  |      |                    |  |      |                    |  |      |                    |  |      |                    |  |      |                    |  |      |                    |  |      |                    |  |      |                    |  |      |                    |  |      |                    |  |      |                    |  |      |                    |  |      |                    |  |      |                    |  |      |                    |  |      |                    |  |      |                    |  |      |                    |  |      |                    |  |      |                    |  |      |                    |  |      |                    |  |      |                    |  |      |                    |  |      |                    |  |      |                    |  |      |                    |  |      |                    |  |      |                    |  |      |                    |  |      |                    |  |      |                    |  |      |                    |  |      |                    |  |      |                    |  |      |                    |  |      |                    |  |      |                    |  |      |                    |  |      |                    |  |      |                    |  |      |                    |  |      |                    |  |      |                    |  |      |                    |  |      |                    |  |      |                    |  |      |                    |  |      |                    |  |      |                    |  |      |                    |  |      |                    |  |      |                    |  |      |                    |  |      |                    |  |      |                    |  |      |                    |  |      |                    |  |      |                    |  |      |                    |  |      |                    |  |      |                    |  |      |                    |  |      |                    |  |      |                    |  |      |                    |  |      |                    |  |      |                    |  |      |                    |  |      |                    |  |      |                    |  |      |                    |  |      |                    |  |      |                    |  |      |                    |  |      |                    |  |      |                    |  |      |                    |  |      |                    |  |      |                    |  |      |                    |  |      |                    |  |      |                    |  |      |                    |  |      |                    |  |      |                    |  |      |                    |  |      |                    |  |      |                    |  |      |                    |  |      |                    |  |      |                    |  |      |                    |  |      |                    |  |      |                    |  |      |                    |  |      |                    |  |      |                    |  |      |                    |  |      |                    |  |      |                    |  |      |                    |  |      |                    |  |      |                    |  |      |                    |  |      |                    |  |      |                    |  |      |                    |  |      |                    |  |      |                    |  |      |                    |  |      |                    |  |      |                    |  |      |                    |  |      |                    |  |      |                    |  |      |                    |  |      |                    |  |      |                    |  |      |                    |  |      |                    |  |      |                    |  |      |                    |  |      |                    |  |      |                    |  |      |                    |  |      |                    |  |      |                    |  |      |                    |  |      |                    |  |      |                    |  |      |                    |  |      |                    |  |      |                    |  |      |                    |  |      |                    |  |      |                    |  |      |                    |  |      |                    |  |      |                    |  |      |                    |  |      |                    |  |      |                    |  |      |                    |  |      |                    |  |      |                    |  |      |                    |  |      |                    |  |      |                    |  |      |
| Impianti di lavoro  |  | 6889  |  |  |        |   |  |      |                                    |  |      |                                    |  |      |                              |  |      |  |  |      |                                    |  |      |                   |  |      |  |  |      |                          |  |      |                                   |  |      |                        |  |      |                           |  |      |              |  |  |  |  |      |          |  |      |                    |  |      |                    |  |      |                    |  |      |                    |  |      |                    |  |      |                    |  |      |                    |  |      |                    |  |      |                    |  |      |                    |  |      |                    |  |      |                    |  |      |                    |  |      |                    |  |      |                    |  |      |                    |  |      |                    |  |      |                    |  |      |                    |  |      |                    |  |      |                    |  |      |                    |  |      |                    |  |      |                    |  |      |                    |  |      |                    |  |      |                    |  |      |                    |  |      |                    |  |      |                    |  |      |                    |  |      |                    |  |      |                    |  |      |                    |  |      |                    |  |      |                    |  |      |                    |  |      |                    |  |      |                    |  |      |                    |  |      |                    |  |      |                    |  |      |                    |  |      |                    |  |      |                    |  |      |                    |  |      |                    |  |      |                    |  |      |                    |  |      |                    |  |      |                    |  |      |                    |  |      |                    |  |      |                    |  |      |                    |  |      |                    |  |      |                    |  |      |                    |  |      |                    |  |      |                    |  |      |                    |  |      |                    |  |      |                    |  |      |                    |  |      |                    |  |      |                    |  |      |                    |  |      |                    |  |      |                    |  |      |                    |  |      |                    |  |      |                    |  |      |                    |  |      |                    |  |      |                    |  |      |                    |  |      |                    |  |      |                    |  |      |                    |  |      |                    |  |      |                    |  |      |                    |  |      |                    |  |      |                    |  |      |                    |  |      |                    |  |      |                    |  |      |                    |  |      |                    |  |      |                    |  |      |                    |  |      |                    |  |      |                    |  |      |                    |  |      |                    |  |      |                    |  |      |                    |  |      |                    |  |      |                    |  |      |                    |  |      |                    |  |      |                    |  |      |                    |  |      |                    |  |      |                    |  |      |                    |  |      |                    |  |      |                    |  |      |                    |  |      |                    |  |      |                    |  |      |                    |  |      |                    |  |      |                    |  |      |                    |  |      |                    |  |      |                    |  |      |                    |  |      |                    |  |      |                    |  |      |                    |  |      |                    |  |      |                    |  |      |                    |  |      |                    |  |      |                    |  |      |                    |  |      |                    |  |      |                    |  |      |                    |  |      |                    |  |      |                    |  |      |                    |  |      |                    |  |      |                    |  |      |                    |  |      |                    |  |      |                    |  |      |                    |  |      |                    |  |      |                    |  |      |                    |  |      |                    |  |      |                    |  |      |                    |  |      |                    |  |      |                    |  |      |                    |  |      |                    |  |      |                    |  |      |                    |  |      |                    |  |      |                    |  |      |                    |  |      |                    |  |      |                    |  |      |                    |  |      |                    |  |      |                    |  |      |                    |  |      |                    |  |      |                    |  |      |                    |  |      |                    |  |      |                    |  |      |                    |  |      |                    |  |      |                    |  |      |                    |  |      |                    |  |      |                    |  |      |                    |  |      |                    |  |      |                    |  |      |                    |  |      |                    |  |      |                    |  |      |                    |  |      |                    |  |      |                    |  |      |                    |  |      |                    |  |      |                    |  |      |                    |  |      |                    |  |      |                    |  |      |                    |  |      |                    |  |      |                    |  |      |                    |  |      |                    |  |      |                    |  |      |                    |  |      |                    |  |      |                    |  |      |                    |  |      |                    |  |      |                    |  |      |                    |  |      |                    |  |      |                    |  |      |                    |  |      |                    |  |      |                    |  |      |                    |  |      |                    |  |      |                    |  |      |                    |  |      |                    |  |      |
| Impianti di lavoro  |  | 6890  |  |  |        |   |  |      |                                    |  |      |                                    |  |      |                              |  |      |  |  |      |                                    |  |      |                   |  |      |  |  |      |                          |  |      |                                   |  |      |                        |  |      |                           |  |      |              |  |  |  |  |      |          |  |      |                    |  |      |                    |  |      |                    |  |      |                    |  |      |                    |  |      |                    |  |      |                    |  |      |                    |  |      |                    |  |      |                    |  |      |                    |  |      |                    |  |      |                    |  |      |                    |  |      |                    |  |      |                    |  |      |                    |  |      |                    |  |      |                    |  |      |                    |  |      |                    |  |      |                    |  |      |                    |  |      |                    |  |      |                    |  |      |                    |  |      |                    |  |      |                    |  |      |                    |  |      |                    |  |      |                    |  |      |                    |  |      |                    |  |      |                    |  |      |                    |  |      |                    |  |      |                    |  |      |                    |  |      |                    |  |      |                    |  |      |                    |  |      |                    |  |      |                    |  |      |                    |  |      |                    |  |      |                    |  |      |                    |  |      |                    |  |      |                    |  |      |                    |  |      |                    |  |      |                    |  |      |                    |  |      |                    |  |      |                    |  |      |                    |  |      |                    |  |      |                    |  |      |                    |  |      |                    |  |      |                    |  |      |                    |  |      |                    |  |      |                    |  |      |                    |  |      |                    |  |      |                    |  |      |                    |  |      |                    |  |      |                    |  |      |                    |  |      |                    |  |      |                    |  |      |                    |  |      |                    |  |      |                    |  |      |                    |  |      |                    |  |      |                    |  |      |                    |  |      |                    |  |      |                    |  |      |                    |  |      |                    |  |      |                    |  |      |                    |  |      |                    |  |      |                    |  |      |                    |  |      |                    |  |      |                    |  |      |                    |  |      |                    |  |      |                    |  |      |                    |  |      |                    |  |      |                    |  |      |                    |  |      |                    |  |      |                    |  |      |                    |  |      |                    |  |      |                    |  |      |                    |  |      |                    |  |      |                    |  |      |                    |  |      |                    |  |      |                    |  |      |                    |  |      |                    |  |      |                    |  |      |                    |  |      |                    |  |      |                    |  |      |                    |  |      |                    |  |      |                    |  |      |                    |  |      |                    |  |      |                    |  |      |                    |  |      |                    |  |      |                    |  |      |                    |  |      |                    |  |      |                    |  |      |                    |  |      |                    |  |      |                    |  |      |                    |  |      |                    |  |      |                    |  |      |                    |  |      |                    |  |      |                    |  |      |                    |  |      |                    |  |      |                    |  |      |                    |  |      |                    |  |      |                    |  |      |                    |  |      |                    |  |      |                    |  |      |                    |  |      |                    |  |      |                    |  |      |                    |  |      |                    |  |      |                    |  |      |                    |  |      |                    |  |      |                    |  |      |                    |  |      |                    |  |      |                    |  |      |                    |  |      |                    |  |      |                    |  |      |                    |  |      |                    |  |      |                    |  |      |                    |  |      |                    |  |      |                    |  |      |                    |  |      |                    |  |      |                    |  |      |                    |  |      |                    |  |      |                    |  |      |                    |  |      |                    |  |      |                    |  |      |                    |  |      |                    |  |      |                    |  |      |                    |  |      |                    |  |      |                    |  |      |                    |  |      |                    |  |      |                    |  |      |                    |  |      |                    |  |      |                    |  |      |                    |  |      |                    |  |      |                    |  |      |                    |  |      |                    |  |      |                    |  |      |                    |  |      |                    |  |      |                    |  |      |                    |  |      |                    |  |      |                    |  |      |                    |  |      |                    |  |      |                    |  |      |                    |  |      |                    |  |      |                    |  |      |                    |  |      |                    |  |      |                    |  |      |                    |  |      |
| Impianti di lavoro  |  | 6891  |  |  |        |   |  |      |                                    |  |      |                                    |  |      |                              |  |      |  |  |      |                                    |  |      |                   |  |      |  |  |      |                          |  |      |                                   |  |      |                        |  |      |                           |  |      |              |  |  |  |  |      |          |  |      |                    |  |      |                    |  |      |                    |  |      |                    |  |      |                    |  |      |                    |  |      |                    |  |      |                    |  |      |                    |  |      |                    |  |      |                    |  |      |                    |  |      |                    |  |      |                    |  |      |                    |  |      |                    |  |      |                    |  |      |                    |  |      |                    |  |      |                    |  |      |                    |  |      |                    |  |      |                    |  |      |                    |  |      |                    |  |      |                    |  |      |                    |  |      |                    |  |      |                    |  |      |                    |  |      |                    |  |      |                    |  |      |                    |  |      |                    |  |      |                    |  |      |                    |  |      |                    |  |      |                    |  |      |                    |  |      |                    |  |      |                    |  |      |                    |  |      |                    |  |      |                    |  |      |                    |  |      |                    |  |      |                    |  |      |                    |  |      |                    |  |      |                    |  |      |                    |  |      |                    |  |      |                    |  |      |                    |  |      |                    |  |      |                    |  |      |                    |  |      |                    |  |      |                    |  |      |                    |  |      |                    |  |      |                    |  |      |                    |  |      |                    |  |      |                    |  |      |                    |  |      |                    |  |      |                    |  |      |                    |  |      |                    |  |      |                    |  |      |                    |  |      |                    |  |      |                    |  |      |                    |  |      |                    |  |      |                    |  |      |                    |  |      |                    |  |      |                    |  |      |                    |  |      |                    |  |      |                    |  |      |                    |  |      |                    |  |      |                    |  |      |                    |  |      |                    |  |      |                    |  |      |                    |  |      |                    |  |      |                    |  |      |                    |  |      |                    |  |      |                    |  |      |                    |  |      |                    |  |      |                    |  |      |                    |  |      |                    |  |      |                    |  |      |                    |  |      |                    |  |      |                    |  |      |                    |  |      |                    |  |      |                    |  |      |                    |  |      |                    |  |      |                    |  |      |                    |  |      |                    |  |      |                    |  |      |                    |  |      |                    |  |      |                    |  |      |                    |  |      |                    |  |      |                    |  |      |                    |  |      |                    |  |      |                    |  |      |                    |  |      |                    |  |      |                    |  |      |                    |  |      |                    |  |      |                    |  |      |                    |  |      |                    |  |      |                    |  |      |                    |  |      |                    |  |      |                    |  |      |                    |  |      |                    |  |      |                    |  |      |                    |  |      |                    |  |      |                    |  |      |                    |  |      |                    |  |      |                    |  |      |                    |  |      |                    |  |      |                    |  |      |                    |  |      |                    |  |      |                    |  |      |                    |  |      |                    |  |      |                    |  |      |                    |  |      |                    |  |      |                    |  |      |                    |  |      |                    |  |      |                    |  |      |                    |  |      |                    |  |      |                    |  |      |                    |  |      |                    |  |      |                    |  |      |                    |  |      |                    |  |      |                    |  |      |                    |  |      |                    |  |      |                    |  |      |                    |  |      |                    |  |      |                    |  |      |                    |  |      |                    |  |      |                    |  |      |                    |  |      |                    |  |      |                    |  |      |                    |  |      |                    |  |      |                    |  |      |                    |  |      |                    |  |      |                    |  |      |                    |  |      |                    |  |      |                    |  |      |                    |  |      |                    |  |      |                    |  |      |                    |  |      |                    |  |      |                    |  |      |                    |  |      |                    |  |      |                    |  |      |                    |  |      |                    |  |      |                    |  |      |                    |  |      |                    |  |      |                    |  |      |                    |  |      |                    |  |      |                    |  |      |                    |  |      |                    |  |      |                    |  |      |
| Impianti di lavoro  |  | 6892  |  |  |        |   |  |      |                                    |  |      |                                    |  |      |                              |  |      |  |  |      |                                    |  |      |                   |  |      |  |  |      |                          |  |      |                                   |  |      |                        |  |      |                           |  |      |              |  |  |  |  |      |          |  |      |                    |  |      |                    |  |      |                    |  |      |                    |  |      |                    |  |      |                    |  |      |                    |  |      |                    |  |      |                    |  |      |                    |  |      |                    |  |      |                    |  |      |                    |  |      |                    |  |      |                    |  |      |                    |  |      |                    |  |      |                    |  |      |                    |  |      |                    |  |      |                    |  |      |                    |  |      |                    |  |      |                    |  |      |                    |  |      |                    |  |      |                    |  |      |                    |  |      |                    |  |      |                    |  |      |                    |  |      |                    |  |      |                    |  |      |                    |  |      |                    |  |      |                    |  |      |                    |  |      |                    |  |      |                    |  |      |                    |  |      |                    |  |      |                    |  |      |                    |  |      |                    |  |      |                    |  |      |                    |  |      |                    |  |      |                    |  |      |                    |  |      |                    |  |      |                    |  |      |                    |  |      |                    |  |      |                    |  |      |                    |  |      |                    |  |      |                    |  |      |                    |  |      |                    |  |      |                    |  |      |                    |  |      |                    |  |      |                    |  |      |                    |  |      |                    |  |      |                    |  |      |                    |  |      |                    |  |      |                    |  |      |                    |  |      |                    |  |      |                    |  |      |                    |  |      |                    |  |      |                    |  |      |                    |  |      |                    |  |      |                    |  |      |                    |  |      |                    |  |      |                    |  |      |                    |  |      |                    |  |      |                    |  |      |                    |  |      |                    |  |      |                    |  |      |                    |  |      |                    |  |      |                    |  |      |                    |  |      |                    |  |      |                    |  |      |                    |  |      |                    |  |      |                    |  |      |                    |  |      |                    |  |      |                    |  |      |                    |  |      |                    |  |      |                    |  |      |                    |  |      |                    |  |      |                    |  |      |                    |  |      |                    |  |      |                    |  |      |                    |  |      |                    |  |      |                    |  |      |                    |  |      |                    |  |      |                    |  |      |                    |  |      |                    |  |      |                    |  |      |                    |  |      |                    |  |      |                    |  |      |                    |  |      |                    |  |      |                    |  |      |                    |  |      |                    |  |      |                    |  |      |                    |  |      |                    |  |      |                    |  |      |                    |  |      |                    |  |      |                    |  |      |                    |  |      |                    |  |      |                    |  |      |                    |  |      |                    |  |      |                    |  |      |                    |  |      |                    |  |      |                    |  |      |                    |  |      |                    |  |      |                    |  |      |                    |  |      |                    |  |      |                    |  |      |                    |  |      |                    |  |      |                    |  |      |                    |  |      |                    |  |      |                    |  |      |                    |  |      |                    |  |      |                    |  |      |                    |  |      |                    |  |      |                    |  |      |                    |  |      |                    |  |      |                    |  |      |                    |  |      |                    |  |      |                    |  |      |                    |  |      |                    |  |      |                    |  |      |                    |  |      |                    |  |      |                    |  |      |                    |  |      |                    |  |      |                    |  |      |                    |  |      |                    |  |      |                    |  |      |                    |  |      |                    |  |      |                    |  |      |                    |  |      |                    |  |      |                    |  |      |                    |  |      |                    |  |      |                    |  |      |                    |  |      |                    |  |      |                    |  |      |                    |  |      |                    |  |      |                    |  |      |                    |  |      |                    |  |      |                    |  |      |                    |  |      |                    |  |      |                    |  |      |                    |  |      |                    |  |      |                    |  |      |                    |  |      |                    |  |      |                    |  |      |                    |  |      |                    |  |      |                    |  |      |                    |  |      |                    |  |      |
| Impianti di lavoro  |  | 6893  |  |  |        |   |  |      |                                    |  |      |                                    |  |      |                              |  |      |  |  |      |                                    |  |      |                   |  |      |  |  |      |                          |  |      |                                   |  |      |                        |  |      |                           |  |      |              |  |  |  |  |      |          |  |      |                    |  |      |                    |  |      |                    |  |      |                    |  |      |                    |  |      |                    |  |      |                    |  |      |                    |  |      |                    |  |      |                    |  |      |                    |  |      |                    |  |      |                    |  |      |                    |  |      |                    |  |      |                    |  |      |                    |  |      |                    |  |      |                    |  |      |                    |  |      |                    |  |      |                    |  |      |                    |  |      |                    |  |      |                    |  |      |                    |  |      |                    |  |      |                    |  |      |                    |  |      |                    |  |      |                    |  |      |                    |  |      |                    |  |      |                    |  |      |                    |  |      |                    |  |      |                    |  |      |                    |  |      |                    |  |      |                    |  |      |                    |  |      |                    |  |      |                    |  |      |                    |  |      |                    |  |      |                    |  |      |                    |  |      |                    |  |      |                    |  |      |                    |  |      |                    |  |      |                    |  |      |                    |  |      |                    |  |      |                    |  |      |                    |  |      |                    |  |      |                    |  |      |                    |  |      |                    |  |      |                    |  |      |                    |  |      |                    |  |      |                    |  |      |                    |  |      |                    |  |      |                    |  |      |                    |  |      |                    |  |      |                    |  |      |                    |  |      |                    |  |      |                    |  |      |                    |  |      |                    |  |      |                    |  |      |                    |  |      |                    |  |      |                    |  |      |                    |  |      |                    |  |      |                    |  |      |                    |  |      |                    |  |      |                    |  |      |                    |  |      |                    |  |      |                    |  |      |                    |  |      |                    |  |      |                    |  |      |                    |  |      |                    |  |      |                    |  |      |                    |  |      |                    |  |      |                    |  |      |                    |  |      |                    |  |      |                    |  |      |                    |  |      |                    |  |      |                    |  |      |                    |  |      |                    |  |      |                    |  |      |                    |  |      |                    |  |      |                    |  |      |                    |  |      |                    |  |      |                    |  |      |                    |  |      |                    |  |      |                    |  |      |                    |  |      |                    |  |      |                    |  |      |                    |  |      |                    |  |      |                    |  |      |                    |  |      |                    |  |      |                    |  |      |                    |  |      |                    |  |      |                    |  |      |                    |  |      |                    |  |      |                    |  |      |                    |  |      |                    |  |      |                    |  |      |                    |  |      |                    |  |      |                    |  |      |                    |  |      |                    |  |      |                    |  |      |                    |  |      |                    |  |      |                    |  |      |                    |  |      |                    |  |      |                    |  |      |                    |  |      |                    |  |      |                    |  |      |                    |  |      |                    |  |      |                    |  |      |                    |  |      |                    |  |      |                    |  |      |                    |  |      |                    |  |      |                    |  |      |                    |  |      |                    |  |      |                    |  |      |                    |  |      |                    |  |      |                    |  |      |                    |  |      |                    |  |      |                    |  |      |                    |  |      |                    |  |      |                    |  |      |                    |  |      |                    |  |      |                    |  |      |                    |  |      |                    |  |      |                    |  |      |                    |  |      |                    |  |      |                    |  |      |                    |  |      |                    |  |      |                    |  |      |                    |  |      |                    |  |      |                    |  |      |                    |  |      |                    |  |      |                    |  |      |                    |  |      |                    |  |      |                    |  |      |                    |  |      |                    |  |      |                    |  |      |                    |  |      |                    |  |      |                    |  |      |                    |  |      |                    |  |      |                    |  |      |                    |  |      |                    |  |      |                    |  |      |                    |  |      |                    |  |      |                    |  |      |                    |  |      |                    |  |      |                    |  |      |                    |  |      |
| Impianti di lavoro  |  | 6894  |  |  |        |   |  |      |                                    |  |      |                                    |  |      |                              |  |      |  |  |      |                                    |  |      |                   |  |      |  |  |      |                          |  |      |                                   |  |      |                        |  |      |                           |  |      |              |  |  |  |  |      |          |  |      |                    |  |      |                    |  |      |                    |  |      |                    |  |      |                    |  |      |                    |  |      |                    |  |      |                    |  |      |                    |  |      |                    |  |      |                    |  |      |                    |  |      |                    |  |      |                    |  |      |                    |  |      |                    |  |      |                    |  |      |                    |  |      |                    |  |      |                    |  |      |                    |  |      |                    |  |      |                    |  |      |                    |  |      |                    |  |      |                    |  |      |                    |  |      |                    |  |      |                    |  |      |                    |  |      |                    |  |      |                    |  |      |                    |  |      |                    |  |      |                    |  |      |                    |  |      |                    |  |      |                    |  |      |                    |  |      |                    |  |      |                    |  |      |                    |  |      |                    |  |      |                    |  |      |                    |  |      |                    |  |      |                    |  |      |                    |  |      |                    |  |      |                    |  |      |                    |  |      |                    |  |      |                    |  |      |                    |  |      |                    |  |      |                    |  |      |                    |  |      |                    |  |      |                    |  |      |                    |  |      |                    |  |      |                    |  |      |                    |  |      |                    |  |      |                    |  |      |                    |  |      |                    |  |      |                    |  |      |                    |  |      |                    |  |      |                    |  |      |                    |  |      |                    |  |      |                    |  |      |                    |  |      |                    |  |      |                    |  |      |                    |  |      |                    |  |      |                    |  |      |                    |  |      |                    |  |      |                    |  |      |                    |  |      |                    |  |      |                    |  |      |                    |  |      |                    |  |      |                    |  |      |                    |  |      |                    |  |      |                    |  |      |                    |  |      |                    |  |      |                    |  |      |                    |  |      |                    |  |      |                    |  |      |                    |  |      |                    |  |      |                    |  |      |                    |  |      |                    |  |      |                    |  |      |                    |  |      |                    |  |      |                    |  |      |                    |  |      |                    |  |      |                    |  |      |                    |  |      |                    |  |      |                    |  |      |                    |  |      |                    |  |      |                    |  |      |                    |  |      |                    |  |      |                    |  |      |                    |  |      |                    |  |      |                    |  |      |                    |  |      |                    |  |      |                    |  |      |                    |  |      |                    |  |      |                    |  |      |                    |  |      |                    |  |      |                    |  |      |                    |  |      |                    |  |      |                    |  |      |                    |  |      |                    |  |      |                    |  |      |                    |  |      |                    |  |      |                    |  |      |                    |  |      |                    |  |      |                    |  |      |                    |  |      |                    |  |      |                    |  |      |                    |  |      |                    |  |      |                    |  |      |                    |  |      |                    |  |      |                    |  |      |                    |  |      |                    |  |      |                    |  |      |                    |  |      |                    |  |      |                    |  |      |                    |  |      |                    |  |      |                    |  |      |                    |  |      |                    |  |      |                    |  |      |                    |  |      |                    |  |      |                    |  |      |                    |  |      |                    |  |      |                    |  |      |                    |  |      |                    |  |      |                    |  |      |                    |  |      |                    |  |      |                    |  |      |                    |  |      |                    |  |      |                    |  |      |                    |  |      |                    |  |      |                    |  |      |                    |  |      |                    |  |      |                    |  |      |                    |  |      |                    |  |      |                    |  |      |                    |  |      |                    |  |      |                    |  |      |                    |  |      |                    |  |      |                    |  |      |                    |  |      |                    |  |      |                    |  |      |                    |  |      |                    |  |      |                    |  |      |                    |  |      |                    |  |      |                    |  |      |                    |  |      |                    |  |      |                    |  |      |                    |  |      |                    |  |      |                    |  |      |
| Impianti di lavoro  |  | 6895  |  |  |        |   |  |      |                                    |  |      |                                    |  |      |                              |  |      |  |  |      |                                    |  |      |                   |  |      |  |  |      |                          |  |      |                                   |  |      |                        |  |      |                           |  |      |              |  |  |  |  |      |          |  |      |                    |  |      |                    |  |      |                    |  |      |                    |  |      |                    |  |      |                    |  |      |                    |  |      |                    |  |      |                    |  |      |                    |  |      |                    |  |      |                    |  |      |                    |  |      |                    |  |      |                    |  |      |                    |  |      |                    |  |      |                    |  |      |                    |  |      |                    |  |      |                    |  |      |                    |  |      |                    |  |      |                    |  |      |                    |  |      |                    |  |      |                    |  |      |                    |  |      |                    |  |      |                    |  |      |                    |  |      |                    |  |      |                    |  |      |                    |  |      |                    |  |      |                    |  |      |                    |  |      |                    |  |      |                    |  |      |                    |  |      |                    |  |      |                    |  |      |                    |  |      |                    |  |      |                    |  |      |                    |  |      |                    |  |      |                    |  |      |                    |  |      |                    |  |      |                    |  |      |                    |  |      |                    |  |      |                    |  |      |                    |  |      |                    |  |      |                    |  |      |                    |  |      |                    |  |      |                    |  |      |                    |  |      |                    |  |      |                    |  |      |                    |  |      |                    |  |      |                    |  |      |                    |  |      |                    |  |      |                    |  |      |                    |  |      |                    |  |      |                    |  |      |                    |  |      |                    |  |      |                    |  |      |                    |  |      |                    |  |      |                    |  |      |                    |  |      |                    |  |      |                    |  |      |                    |  |      |                    |  |      |                    |  |      |                    |  |      |                    |  |      |                    |  |      |                    |  |      |                    |  |      |                    |  |      |                    |  |      |                    |  |      |                    |  |      |                    |  |      |                    |  |      |                    |  |      |                    |  |      |                    |  |      |                    |  |      |                    |  |      |                    |  |      |                    |  |      |                    |  |      |                    |  |      |                    |  |      |                    |  |      |                    |  |      |                    |  |      |                    |  |      |                    |  |      |                    |  |      |                    |  |      |                    |  |      |                    |  |      |                    |  |      |                    |  |      |                    |  |      |                    |  |      |                    |  |      |                    |  |      |                    |  |      |                    |  |      |                    |  |      |                    |  |      |                    |  |      |                    |  |      |                    |  |      |                    |  |      |                    |  |      |                    |  |      |                    |  |      |                    |  |      |                    |  |      |                    |  |      |                    |  |      |                    |  |      |                    |  |      |                    |  |      |                    |  |      |                    |  |      |                    |  |      |                    |  |      |                    |  |      |                    |  |      |                    |  |      |                    |  |      |                    |  |      |                    |  |      |                    |  |      |                    |  |      |                    |  |      |                    |  |      |                    |  |      |                    |  |      |                    |  |      |                    |  |      |                    |  |      |                    |  |      |                    |  |      |                    |  |      |                    |  |      |                    |  |      |                    |  |      |                    |  |      |                    |  |      |                    |  |      |                    |  |      |                    |  |      |                    |  |      |                    |  |      |                    |  |      |                    |  |      |                    |  |      |                    |  |      |                    |  |      |                    |  |      |                    |  |      |                    |  |      |                    |  |      |                    |  |      |                    |  |      |                    |  |      |                    |  |      |                    |  |      |                    |  |      |                    |  |      |                    |  |      |                    |  |      |                    |  |      |                    |  |      |                    |  |      |                    |  |      |                    |  |      |                    |  |      |                    |  |      |                    |  |      |                    |  |      |                    |  |      |                    |  |      |                    |  |      |                    |  |      |                    |  |      |                    |  |      |                    |  |      |                    |  |      |                    |  |      |                    |  |      |                    |  |      |                    |  |      |
| Impianti di lavoro  |  | 6896  |  |  |        |   |  |      |                                    |  |      |                                    |  |      |                              |  |      |  |  |      |                                    |  |      |                   |  |      |  |  |      |                          |  |      |                                   |  |      |                        |  |      |                           |  |      |              |  |  |  |  |      |          |  |      |                    |  |      |                    |  |      |                    |  |      |                    |  |      |                    |  |      |                    |  |      |                    |  |      |                    |  |      |                    |  |      |                    |  |      |                    |  |      |                    |  |      |                    |  |      |                    |  |      |                    |  |      |                    |  |      |                    |  |      |                    |  |      |                    |  |      |                    |  |      |                    |  |      |                    |  |      |                    |  |      |                    |  |      |                    |  |      |                    |  |      |                    |  |      |                    |  |      |                    |  |      |                    |  |      |                    |  |      |                    |  |      |                    |  |      |                    |  |      |                    |  |      |                    |  |      |                    |  |      |                    |  |      |                    |  |      |                    |  |      |                    |  |      |                    |  |      |                    |  |      |                    |  |      |                    |  |      |                    |  |      |                    |  |      |                    |  |      |                    |  |      |                    |  |      |                    |  |      |                    |  |      |                    |  |      |                    |  |      |                    |  |      |                    |  |      |                    |  |      |                    |  |      |                    |  |      |                    |  |      |                    |  |      |                    |  |      |                    |  |      |                    |  |      |                    |  |      |                    |  |      |                    |  |      |                    |  |      |                    |  |      |                    |  |      |                    |  |      |                    |  |      |                    |  |      |                    |  |      |                    |  |      |                    |  |      |                    |  |      |                    |  |      |                    |  |      |                    |  |      |                    |  |      |                    |  |      |                    |  |      |                    |  |      |                    |  |      |                    |  |      |                    |  |      |                    |  |      |                    |  |      |                    |  |      |                    |  |      |                    |  |      |                    |  |      |                    |  |      |                    |  |      |                    |  |      |                    |  |      |                    |  |      |                    |  |      |                    |  |      |                    |  |      |                    |  |      |                    |  |      |                    |  |      |                    |  |      |                    |  |      |                    |  |      |                    |  |      |                    |  |      |                    |  |      |                    |  |      |                    |  |      |                    |  |      |                    |  |      |                    |  |      |                    |  |      |                    |  |      |                    |  |      |                    |  |      |                    |  |      |                    |  |      |                    |  |      |                    |  |      |                    |  |      |                    |  |      |                    |  |      |                    |  |      |                    |  |      |                    |  |      |                    |  |      |                    |  |      |                    |  |      |                    |  |      |                    |  |      |                    |  |      |                    |  |      |                    |  |      |                    |  |      |                    |  |      |                    |  |      |                    |  |      |                    |  |      |                    |  |      |                    |  |      |                    |  |      |                    |  |      |                    |  |      |                    |  |      |                    |  |      |                    |  |      |                    |  |      |                    |  |      |                    |  |      |                    |  |      |                    |  |      |                    |  |      |                    |  |      |                    |  |      |                    |  |      |                    |  |      |                    |  |      |                    |  |      |                    |  |      |                    |  |      |                    |  |      |                    |  |      |                    |  |      |                    |  |      |                    |  |      |                    |  |      |                    |  |      |                    |  |      |                    |  |      |                    |  |      |                    |  |      |                    |  |      |                    |  |      |                    |  |      |                    |  |      |                    |  |      |                    |  |      |                    |  |      |                    |  |      |                    |  |      |                    |  |      |                    |  |      |                    |  |      |                    |  |      |                    |  |      |                    |  |      |                    |  |      |                    |  |      |                    |  |      |                    |  |      |                    |  |      |                    |  |      |                    |  |      |                    |  |      |                    |  |      |                    |  |      |                    |  |      |                    |  |      |                    |  |      |                    |  |      |                    |  |      |                    |  |      |                    |  |      |                    |  |      |                    |  |      |
| Impianti di lavoro  |  | 6897  |  |  |        |   |  |      |                                    |  |      |                                    |  |      |                              |  |      |  |  |      |                                    |  |      |                   |  |      |  |  |      |                          |  |      |                                   |  |      |                        |  |      |                           |  |      |              |  |  |  |  |      |          |  |      |                    |  |      |                    |  |      |                    |  |      |                    |  |      |                    |  |      |                    |  |      |                    |  |      |                    |  |      |                    |  |      |                    |  |      |                    |  |      |                    |  |      |                    |  |      |                    |  |      |                    |  |      |                    |  |      |                    |  |      |                    |  |      |                    |  |      |                    |  |      |                    |  |      |                    |  |      |                    |  |      |                    |  |      |                    |  |      |                    |  |      |                    |  |      |                    |  |      |                    |  |      |                    |  |      |                    |  |      |                    |  |      |                    |  |      |                    |  |      |                    |  |      |                    |  |      |                    |  |      |                    |  |      |                    |  |      |                    |  |      |                    |  |      |                    |  |      |                    |  |      |                    |  |      |                    |  |      |                    |  |      |                    |  |      |                    |  |      |                    |  |      |                    |  |      |                    |  |      |                    |  |      |                    |  |      |                    |  |      |                    |  |      |                    |  |      |                    |  |      |                    |  |      |                    |  |      |                    |  |      |                    |  |      |                    |  |      |                    |  |      |                    |  |      |                    |  |      |                    |  |      |                    |  |      |                    |  |      |                    |  |      |                    |  |      |                    |  |      |                    |  |      |                    |  |      |                    |  |      |                    |  |      |                    |  |      |                    |  |      |                    |  |      |                    |  |      |                    |  |      |                    |  |      |                    |  |      |                    |  |      |                    |  |      |                    |  |      |                    |  |      |                    |  |      |                    |  |      |                    |  |      |                    |  |      |                    |  |      |                    |  |      |                    |  |      |                    |  |      |                    |  |      |                    |  |      |                    |  |      |                    |  |      |                    |  |      |                    |  |      |                    |  |      |                    |  |      |                    |  |      |                    |  |      |                    |  |      |                    |  |      |                    |  |      |                    |  |      |                    |  |      |                    |  |      |                    |  |      |                    |  |      |                    |  |      |                    |  |      |                    |  |      |                    |  |      |                    |  |      |                    |  |      |                    |  |      |                    |  |      |                    |  |      |                    |  |      |                    |  |      |                    |  |      |                    |  |      |                    |  |      |                    |  |      |                    |  |      |                    |  |      |                    |  |      |                    |  |      |                    |  |      |                    |  |      |                    |  |      |                    |  |      |                    |  |      |                    |  |      |                    |  |      |                    |  |      |                    |  |      |                    |  |      |                    |  |      |                    |  |      |                    |  |      |                    |  |      |                    |  |      |                    |  |      |                    |  |      |                    |  |      |                    |  |      |                    |  |      |                    |  |      |                    |  |      |                    |  |      |                    |  |      |                    |  |      |                    |  |      |                    |  |      |                    |  |      |                    |  |      |                    |  |      |                    |  |      |                    |  |      |                    |  |      |                    |  |      |                    |  |      |                    |  |      |                    |  |      |                    |  |      |                    |  |      |                    |  |      |                    |  |      |                    |  |      |                    |  |      |                    |  |      |                    |  |      |                    |  |      |                    |  |      |                    |  |      |                    |  |      |                    |  |      |                    |  |      |                    |  |      |                    |  |      |                    |  |      |                    |  |      |                    |  |      |                    |  |      |                    |  |      |                    |  |      |                    |  |      |                    |  |      |                    |  |      |                    |  |      |                    |  |      |                    |  |      |                    |  |      |                    |  |      |                    |  |      |                    |  |      |                    |  |      |                    |  |      |                    |  |      |                    |  |      |                    |  |      |                    |  |      |                    |  |      |                    |  |      |                    |  |      |
| Impianti di lavoro  |  | 6898  |  |  |        |   |  |      |                                    |  |      |                                    |  |      |                              |  |      |  |  |      |                                    |  |      |                   |  |      |  |  |      |                          |  |      |                                   |  |      |                        |  |      |                           |  |      |              |  |  |  |  |      |          |  |      |                    |  |      |                    |  |      |                    |  |      |                    |  |      |                    |  |      |                    |  |      |                    |  |      |                    |  |      |                    |  |      |                    |  |      |                    |  |      |                    |  |      |                    |  |      |                    |  |      |                    |  |      |                    |  |      |                    |  |      |                    |  |      |                    |  |      |                    |  |      |                    |  |      |                    |  |      |                    |  |      |                    |  |      |                    |  |      |                    |  |      |                    |  |      |                    |  |      |                    |  |      |                    |  |      |                    |  |      |                    |  |      |                    |  |      |                    |  |      |                    |  |      |                    |  |      |                    |  |      |                    |  |      |                    |  |      |                    |  |      |                    |  |      |                    |  |      |                    |  |      |                    |  |      |                    |  |      |                    |  |      |                    |  |      |                    |  |      |                    |  |      |                    |  |      |                    |  |      |                    |  |      |                    |  |      |                    |  |      |                    |  |      |                    |  |      |                    |  |      |                    |  |      |                    |  |      |                    |  |      |                    |  |      |                    |  |      |                    |  |      |                    |  |      |                    |  |      |                    |  |      |                    |  |      |                    |  |      |                    |  |      |                    |  |      |                    |  |      |                    |  |      |                    |  |      |                    |  |      |                    |  |      |                    |  |      |                    |  |      |                    |  |      |                    |  |      |                    |  |      |                    |  |      |                    |  |      |                    |  |      |                    |  |      |                    |  |      |                    |  |      |                    |  |      |                    |  |      |                    |  |      |                    |  |      |                    |  |      |                    |  |      |                    |  |      |                    |  |      |                    |  |      |                    |  |      |                    |  |      |                    |  |      |                    |  |      |                    |  |      |                    |  |      |                    |  |      |                    |  |      |                    |  |      |                    |  |      |                    |  |      |                    |  |      |                    |  |      |                    |  |      |                    |  |      |                    |  |      |                    |  |      |                    |  |      |                    |  |      |                    |  |      |                    |  |      |                    |  |      |                    |  |      |                    |  |      |                    |  |      |                    |  |      |                    |  |      |                    |  |      |                    |  |      |                    |  |      |                    |  |      |                    |  |      |                    |  |      |                    |  |      |                    |  |      |                    |  |      |                    |  |      |                    |  |      |                    |  |      |                    |  |      |                    |  |      |                    |  |      |                    |  |      |                    |  |      |                    |  |      |                    |  |      |                    |  |      |                    |  |      |                    |  |      |                    |  |      |                    |  |      |                    |  |      |                    |  |      |                    |  |      |                    |  |      |                    |  |      |                    |  |      |                    |  |      |                    |  |      |                    |  |      |                    |  |      |                    |  |      |                    |  |      |                    |  |      |                    |  |      |                    |  |      |                    |  |      |                    |  |      |                    |  |      |                    |  |      |                    |  |      |                    |  |      |                    |  |      |                    |  |      |                    |  |      |                    |  |      |                    |  |      |                    |  |      |                    |  |      |                    |  |      |                    |  |      |                    |  |      |                    |  |      |                    |  |      |                    |  |      |                    |  |      |                    |  |      |                    |  |      |                    |  |      |                    |  |      |                    |  |      |                    |  |      |                    |  |      |                    |  |      |                    |  |      |                    |  |      |                    |  |      |                    |  |      |                    |  |      |                    |  |      |                    |  |      |                    |  |      |                    |  |      |                    |  |      |                    |  |      |                    |  |      |                    |  |      |                    |  |      |                    |  |      |                    |  |      |                    |  |      |                    |  |      |                    |  |      |                    |  |      |
| Impianti di lavoro  |  | 6899  |  |  |        |   |  |      |                                    |  |      |                                    |  |      |                              |  |      |  |  |      |                                    |  |      |                   |  |      |  |  |      |                          |  |      |                                   |  |      |                        |  |      |                           |  |      |              |  |  |  |  |      |          |  |      |                    |  |      |                    |  |      |                    |  |      |                    |  |      |                    |  |      |                    |  |      |                    |  |      |                    |  |      |                    |  |      |                    |  |      |                    |  |      |                    |  |      |                    |  |      |                    |  |      |                    |  |      |                    |  |      |                    |  |      |                    |  |      |                    |  |      |                    |  |      |                    |  |      |                    |  |      |                    |  |      |                    |  |      |                    |  |      |                    |  |      |                    |  |      |                    |  |      |                    |  |      |                    |  |      |                    |  |      |                    |  |      |                    |  |      |                    |  |      |                    |  |      |                    |  |      |                    |  |      |                    |  |      |                    |  |      |                    |  |      |                    |  |      |                    |  |      |                    |  |      |                    |  |      |                    |  |      |                    |  |      |                    |  |      |                    |  |      |                    |  |      |                    |  |      |                    |  |      |                    |  |      |                    |  |      |                    |  |      |                    |  |      |                    |  |      |                    |  |      |                    |  |      |                    |  |      |                    |  |      |                    |  |      |                    |  |      |                    |  |      |                    |  |      |                    |  |      |                    |  |      |                    |  |      |                    |  |      |                    |  |      |                    |  |      |                    |  |      |                    |  |      |                    |  |      |                    |  |      |                    |  |      |                    |  |      |                    |  |      |                    |  |      |                    |  |      |                    |  |      |                    |  |      |                    |  |      |                    |  |      |                    |  |      |                    |  |      |                    |  |      |                    |  |      |                    |  |      |                    |  |      |                    |  |      |                    |  |      |                    |  |      |                    |  |      |                    |  |      |                    |  |      |                    |  |      |                    |  |      |                    |  |      |                    |  |      |                    |  |      |                    |  |      |                    |  |      |                    |  |      |                    |  |      |                    |  |      |                    |  |      |                    |  |      |                    |  |      |                    |  |      |                    |  |      |                    |  |      |                    |  |      |                    |  |      |                    |  |      |                    |  |      |                    |  |      |                    |  |      |                    |  |      |                    |  |      |                    |  |      |                    |  |      |                    |  |      |                    |  |      |                    |  |      |                    |  |      |                    |  |      |                    |  |      |                    |  |      |                    |  |      |                    |  |      |                    |  |      |                    |  |      |                    |  |      |                    |  |      |                    |  |      |                    |  |      |                    |  |      |                    |  |      |                    |  |      |                    |  |      |                    |  |      |                    |  |      |                    |  |      |                    |  |      |                    |  |      |                    |  |      |                    |  |      |                    |  |      |                    |  |      |                    |  |      |                    |  |      |                    |  |      |                    |  |      |                    |  |      |                    |  |      |                    |  |      |                    |  |      |                    |  |      |                    |  |      |                    |  |      |                    |  |      |                    |  |      |                    |  |      |                    |  |      |                    |  |      |                    |  |      |                    |  |      |                    |  |      |                    |  |      |                    |  |      |                    |  |      |                    |  |      |                    |  |      |                    |  |      |                    |  |      |                    |  |      |                    |  |      |                    |  |      |                    |  |      |                    |  |      |                    |  |      |                    |  |      |                    |  |      |                    |  |      |                    |  |      |                    |  |      |                    |  |      |                    |  |      |                    |  |      |                    |  |      |                    |  |      |                    |  |      |                    |  |      |                    |  |      |                    |  |      |                    |  |      |                    |  |      |                    |  |      |                    |  |      |                    |  |      |                    |  |      |                    |  |      |                    |  |      |                    |  |      |                    |  |      |                    |  |      |                    |  |      |                    |  |      |                    |  |      |
| Impianti di lavoro  |  | 6900  |  |  |        |   |  |      |                                    |  |      |                                    |  |      |                              |  |      |  |  |      |                                    |  |      |                   |  |      |  |  |      |                          |  |      |                                   |  |      |                        |  |      |                           |  |      |              |  |  |  |  |      |          |  |      |                    |  |      |                    |  |      |                    |  |      |                    |  |      |                    |  |      |                    |  |      |                    |  |      |                    |  |      |                    |  |      |                    |  |      |                    |  |      |                    |  |      |                    |  |      |                    |  |      |                    |  |      |                    |  |      |                    |  |      |                    |  |      |                    |  |      |                    |  |      |                    |  |      |                    |  |      |                    |  |      |                    |  |      |                    |  |      |                    |  |      |                    |  |      |                    |  |      |                    |  |      |                    |  |      |                    |  |      |                    |  |      |                    |  |      |                    |  |      |                    |  |      |                    |  |      |                    |  |      |                    |  |      |                    |  |      |                    |  |      |                    |  |      |                    |  |      |                    |  |      |                    |  |      |                    |  |      |                    |  |      |                    |  |      |                    |  |      |                    |  |      |                    |  |      |                    |  |      |                    |  |      |                    |  |      |                    |  |      |                    |  |      |                    |  |      |                    |  |      |                    |  |      |                    |  |      |                    |  |      |                    |  |      |                    |  |      |                    |  |      |                    |  |      |                    |  |      |                    |  |      |                    |  |      |                    |  |      |                    |  |      |                    |  |      |                    |  |      |                    |  |      |                    |  |      |                    |  |      |                    |  |      |                    |  |      |                    |  |      |                    |  |      |                    |  |      |                    |  |      |                    |  |      |                    |  |      |                    |  |      |                    |  |      |                    |  |      |                    |  |      |                    |  |      |                    |  |      |                    |  |      |                    |  |      |                    |  |      |                    |  |      |                    |  |      |                    |  |      |                    |  |      |                    |  |      |                    |  |      |                    |  |      |                    |  |      |                    |  |      |                    |  |      |                    |  |      |                    |  |      |                    |  |      |                    |  |      |                    |  |      |                    |  |      |                    |  |      |                    |  |      |                    |  |      |                    |  |      |                    |  |      |                    |  |      |                    |  |      |                    |  |      |                    |  |      |                    |  |      |                    |  |      |                    |  |      |                    |  |      |                    |  |      |                    |  |      |                    |  |      |                    |  |      |                    |  |      |                    |  |      |                    |  |      |                    |  |      |                    |  |      |                    |  |      |                    |  |      |                    |  |      |                    |  |      |                    |  |      |                    |  |      |                    |  |      |                    |  |      |                    |  |      |                    |  |      |                    |  |      |                    |  |      |                    |  |      |                    |  |      |                    |  |      |                    |  |      |                    |  |      |                    |  |      |                    |  |      |                    |  |      |                    |  |      |                    |  |      |                    |  |      |                    |  |      |                    |  |      |                    |  |      |                    |  |      |                    |  |      |                    |  |      |                    |  |      |                    |  |      |                    |  |      |                    |  |      |                    |  |      |                    |  |      |                    |  |      |                    |  |      |                    |  |      |                    |  |      |                    |  |      |                    |  |      |                    |  |      |                    |  |      |                    |  |      |                    |  |      |                    |  |      |                    |  |      |                    |  |      |                    |  |      |                    |  |      |                    |  |      |                    |  |      |                    |  |      |                    |  |      |                    |  |      |                    |  |      |                    |  |      |                    |  |      |                    |  |      |                    |  |      |                    |  |      |                    |  |      |                    |  |      |                    |  |      |                    |  |      |                    |  |      |                    |  |      |                    |  |      |                    |  |      |                    |  |      |                    |  |      |                    |  |      |                    |  |      |                    |  |      |                    |  |      |                    |  |      |                    |  |      |                    |  |      |                    |  |      |                    |  |      |
| Impianti di lavoro  |  | 6901  |  |  |        |   |  |      |                                    |  |      |                                    |  |      |                              |  |      |  |  |      |                                    |  |      |                   |  |      |  |  |      |                          |  |      |                                   |  |      |                        |  |      |                           |  |      |              |  |  |  |  |      |          |  |      |                    |  |      |                    |  |      |                    |  |      |                    |  |      |                    |  |      |                    |  |      |                    |  |      |                    |  |      |                    |  |      |                    |  |      |                    |  |      |                    |  |      |                    |  |      |                    |  |      |                    |  |      |                    |  |      |                    |  |      |                    |  |      |                    |  |      |                    |  |      |                    |  |      |                    |  |      |                    |  |      |                    |  |      |                    |  |      |                    |  |      |                    |  |      |                    |  |      |                    |  |      |                    |  |      |                    |  |      |                    |  |      |                    |  |      |                    |  |      |                    |  |      |                    |  |      |                    |  |      |                    |  |      |                    |  |      |                    |  |      |                    |  |      |                    |  |      |                    |  |      |                    |  |      |                    |  |      |                    |  |      |                    |  |      |                    |  |      |                    |  |      |                    |  |      |                    |  |      |                    |  |      |                    |  |      |                    |  |      |                    |  |      |                    |  |      |                    |  |      |                    |  |      |                    |  |      |                    |  |      |                    |  |      |                    |  |      |                    |  |      |                    |  |      |                    |  |      |                    |  |      |                    |  |      |                    |  |      |                    |  |      |                    |  |      |                    |  |      |                    |  |      |                    |  |      |                    |  |      |                    |  |      |                    |  |      |                    |  |      |                    |  |      |                    |  |      |                    |  |      |                    |  |      |                    |  |      |                    |  |      |                    |  |      |                    |  |      |                    |  |      |                    |  |      |                    |  |      |                    |  |      |                    |  |      |                    |  |      |                    |  |      |                    |  |      |                    |  |      |                    |  |      |                    |  |      |                    |  |      |                    |  |      |                    |  |      |                    |  |      |                    |  |      |                    |  |      |                    |  |      |                    |  |      |                    |  |      |                    |  |      |                    |  |      |                    |  |      |                    |  |      |                    |  |      |                    |  |      |                    |  |      |                    |  |      |                    |  |      |                    |  |      |                    |  |      |                    |  |      |                    |  |      |                    |  |      |                    |  |      |                    |  |      |                    |  |      |                    |  |      |                    |  |      |                    |  |      |                    |  |      |                    |  |      |                    |  |      |                    |  |      |                    |  |      |                    |  |      |                    |  |      |                    |  |      |                    |  |      |                    |  |      |                    |  |      |                    |  |      |                    |  |      |                    |  |      |                    |  |      |                    |  |      |                    |  |      |                    |  |      |                    |  |      |                    |  |      |                    |  |      |                    |  |      |                    |  |      |                    |  |      |                    |  |      |                    |  |      |                    |  |      |                    |  |      |                    |  |      |                    |  |      |                    |  |      |                    |  |      |                    |  |      |                    |  |      |                    |  |      |                    |  |      |                    |  |      |                    |  |      |                    |  |      |                    |  |      |                    |  |      |                    |  |      |                    |  |      |                    |  |      |                    |  |      |                    |  |      |                    |  |      |                    |  |      |                    |  |      |                    |  |      |                    |  |      |                    |  |      |                    |  |      |                    |  |      |                    |  |      |                    |  |      |                    |  |      |                    |  |      |                    |  |      |                    |  |      |                    |  |      |                    |  |      |                    |  |      |                    |  |      |                    |  |      |                    |  |      |                    |  |      |                    |  |      |                    |  |      |                    |  |      |                    |  |      |                    |  |      |                    |  |      |                    |  |      |                    |  |      |                    |  |      |                    |  |      |                    |  |      |                    |  |      |                    |  |      |                    |  |      |                    |  |      |                    |  |      |                    |  |      |
| Impianti di lavoro  |  | 6902  |  |  |        |   |  |      |                                    |  |      |                                    |  |      |                              |  |      |  |  |      |                                    |  |      |                   |  |      |  |  |      |                          |  |      |                                   |  |      |                        |  |      |                           |  |      |              |  |  |  |  |      |          |  |      |                    |  |      |                    |  |      |                    |  |      |                    |  |      |                    |  |      |                    |  |      |                    |  |      |                    |  |      |                    |  |      |                    |  |      |                    |  |      |                    |  |      |                    |  |      |                    |  |      |                    |  |      |                    |  |      |                    |  |      |                    |  |      |                    |  |      |                    |  |      |                    |  |      |                    |  |      |                    |  |      |                    |  |      |                    |  |      |                    |  |      |                    |  |      |                    |  |      |                    |  |      |                    |  |      |                    |  |      |                    |  |      |                    |  |      |                    |  |      |                    |  |      |                    |  |      |                    |  |      |                    |  |      |                    |  |      |                    |  |      |                    |  |      |                    |  |      |                    |  |      |                    |  |      |                    |  |      |                    |  |      |                    |  |      |                    |  |      |                    |  |      |                    |  |      |                    |  |      |                    |  |      |                    |  |      |                    |  |      |                    |  |      |                    |  |      |                    |  |      |                    |  |      |                    |  |      |                    |  |      |                    |  |      |                    |  |      |                    |  |      |                    |  |      |                    |  |      |                    |  |      |                    |  |      |                    |  |      |                    |  |      |                    |  |      |                    |  |      |                    |  |      |                    |  |      |                    |  |      |                    |  |      |                    |  |      |                    |  |      |                    |  |      |                    |  |      |                    |  |      |                    |  |      |                    |  |      |                    |  |      |                    |  |      |                    |  |      |                    |  |      |                    |  |      |                    |  |      |                    |  |      |                    |  |      |                    |  |      |                    |  |      |                    |  |      |                    |  |      |                    |  |      |                    |  |      |                    |  |      |                    |  |      |                    |  |      |                    |  |      |                    |  |      |                    |  |      |                    |  |      |                    |  |      |                    |  |      |                    |  |      |                    |  |      |                    |  |      |                    |  |      |                    |  |      |                    |  |      |                    |  |      |                    |  |      |                    |  |      |                    |  |      |                    |  |      |                    |  |      |                    |  |      |                    |  |      |                    |  |      |                    |  |      |                    |  |      |                    |  |      |                    |  |      |                    |  |      |                    |  |      |                    |  |      |                    |  |      |                    |  |      |                    |  |      |                    |  |      |                    |  |      |                    |  |      |                    |  |      |                    |  |      |                    |  |      |                    |  |      |                    |  |      |                    |  |      |                    |  |      |                    |  |      |                    |  |      |                    |  |      |                    |  |      |                    |  |      |                    |  |      |                    |  |      |                    |  |      |                    |  |      |                    |  |      |                    |  |      |                    |  |      |                    |  |      |                    |  |      |                    |  |      |                    |  |      |                    |  |      |                    |  |      |                    |  |      |                    |  |      |                    |  |      |                    |  |      |                    |  |      |                    |  |      |                    |  |      |                    |  |      |                    |  |      |                    |  |      |                    |  |      |                    |  |      |                    |  |      |                    |  |      |                    |  |      |                    |  |      |                    |  |      |                    |  |      |                    |  |      |                    |  |      |                    |  |      |                    |  |      |                    |  |      |                    |  |      |                    |  |      |                    |  |      |                    |  |      |                    |  |      |                    |  |      |                    |  |      |                    |  |      |                    |  |      |                    |  |      |                    |  |      |                    |  |      |                    |  |      |                    |  |      |                    |  |      |                    |  |      |                    |  |      |                    |  |      |                    |  |      |                    |  |      |                    |  |      |                    |  |      |                    |  |      |                    |  |      |                    |  |      |                    |  |      |                    |  |      |                    |  |      |
| Impianti di lavoro  |  | 6903  |  |  |        |   |  |      |                                    |  |      |                                    |  |      |                              |  |      |  |  |      |                                    |  |      |                   |  |      |  |  |      |                          |  |      |                                   |  |      |                        |  |      |                           |  |      |              |  |  |  |  |      |          |  |      |                    |  |      |                    |  |      |                    |  |      |                    |  |      |                    |  |      |                    |  |      |                    |  |      |                    |  |      |                    |  |      |                    |  |      |                    |  |      |                    |  |      |                    |  |      |                    |  |      |                    |  |      |                    |  |      |                    |  |      |                    |  |      |                    |  |      |                    |  |      |                    |  |      |                    |  |      |                    |  |      |                    |  |      |                    |  |      |                    |  |      |                    |  |      |                    |  |      |                    |  |      |                    |  |      |                    |  |      |                    |  |      |                    |  |      |                    |  |      |                    |  |      |                    |  |      |                    |  |      |                    |  |      |                    |  |      |                    |  |      |                    |  |      |                    |  |      |                    |  |      |                    |  |      |                    |  |      |                    |  |      |                    |  |      |                    |  |      |                    |  |      |                    |  |      |                    |  |      |                    |  |      |                    |  |      |                    |  |      |                    |  |      |                    |  |      |                    |  |      |                    |  |      |                    |  |      |                    |  |      |                    |  |      |                    |  |      |                    |  |      |                    |  |      |                    |  |      |                    |  |      |                    |  |      |                    |  |      |                    |  |      |                    |  |      |                    |  |      |                    |  |      |                    |  |      |                    |  |      |                    |  |      |                    |  |      |                    |  |      |                    |  |      |                    |  |      |                    |  |      |                    |  |      |                    |  |      |                    |  |      |                    |  |      |                    |  |      |                    |  |      |                    |  |      |                    |  |      |                    |  |      |                    |  |      |                    |  |      |                    |  |      |                    |  |      |                    |  |      |                    |  |      |                    |  |      |                    |  |      |                    |  |      |                    |  |      |                    |  |      |                    |  |      |                    |  |      |                    |  |      |                    |  |      |                    |  |      |                    |  |      |                    |  |      |                    |  |      |                    |  |      |                    |  |      |                    |  |      |                    |  |      |                    |  |      |                    |  |      |                    |  |      |                    |  |      |                    |  |      |                    |  |      |                    |  |      |                    |  |      |                    |  |      |                    |  |      |                    |  |      |                    |  |      |                    |  |      |                    |  |      |                    |  |      |                    |  |      |                    |  |      |                    |  |      |                    |  |      |                    |  |      |                    |  |      |                    |  |      |                    |  |      |                    |  |      |                    |  |      |                    |  |      |                    |  |      |                    |  |      |                    |  |      |                    |  |      |                    |  |      |                    |  |      |                    |  |      |                    |  |      |                    |  |      |                    |  |      |                    |  |      |                    |  |      |                    |  |      |                    |  |      |                    |  |      |                    |  |      |                    |  |      |                    |  |      |                    |  |      |                    |  |      |                    |  |      |                    |  |      |                    |  |      |                    |  |      |                    |  |      |                    |  |      |                    |  |      |                    |  |      |                    |  |      |                    |  |      |                    |  |      |                    |  |      |                    |  |      |                    |  |      |                    |  |      |                    |  |      |                    |  |      |                    |  |      |                    |  |      |                    |  |      |                    |  |      |                    |  |      |                    |  |      |                    |  |      |                    |  |      |                    |  |      |                    |  |      |                    |  |      |                    |  |      |                    |  |      |                    |  |      |                    |  |      |                    |  |      |                    |  |      |                    |  |      |                    |  |      |                    |  |      |                    |  |      |                    |  |      |                    |  |      |                    |  |      |                    |  |      |                    |  |      |                    |  |      |                    |  |      |                    |  |      |                    |  |      |                    |  |      |                    |  |      |                    |  |      |                    |  |      |
| Impianti di lavoro  |  | 6904  |  |  |        |   |  |      |                                    |  |      |                                    |  |      |                              |  |      |  |  |      |                                    |  |      |                   |  |      |  |  |      |                          |  |      |                                   |  |      |                        |  |      |                           |  |      |              |  |  |  |  |      |          |  |      |                    |  |      |                    |  |      |                    |  |      |                    |  |      |                    |  |      |                    |  |      |                    |  |      |                    |  |      |                    |  |      |                    |  |      |                    |  |      |                    |  |      |                    |  |      |                    |  |      |                    |  |      |                    |  |      |                    |  |      |                    |  |      |                    |  |      |                    |  |      |                    |  |      |                    |  |      |                    |  |      |                    |  |      |                    |  |      |                    |  |      |                    |  |      |                    |  |      |                    |  |      |                    |  |      |                    |  |      |                    |  |      |                    |  |      |                    |  |      |                    |  |      |                    |  |      |                    |  |      |                    |  |      |                    |  |      |                    |  |      |                    |  |      |                    |  |      |                    |  |      |                    |  |      |                    |  |      |                    |  |      |                    |  |      |                    |  |      |                    |  |      |                    |  |      |                    |  |      |                    |  |      |                    |  |      |                    |  |      |                    |  |      |                    |  |      |                    |  |      |                    |  |      |                    |  |      |                    |  |      |                    |  |      |                    |  |      |                    |  |      |                    |  |      |                    |  |      |                    |  |      |                    |  |      |                    |  |      |                    |  |      |                    |  |      |                    |  |      |                    |  |      |                    |  |      |                    |  |      |                    |  |      |                    |  |      |                    |  |      |                    |  |      |                    |  |      |                    |  |      |                    |  |      |                    |  |      |                    |  |      |                    |  |      |                    |  |      |                    |  |      |                    |  |      |                    |  |      |                    |  |      |                    |  |      |                    |  |      |                    |  |      |                    |  |      |                    |  |      |                    |  |      |                    |  |      |                    |  |      |                    |  |      |                    |  |      |                    |  |      |                    |  |      |                    |  |      |                    |  |      |                    |  |      |                    |  |      |                    |  |      |                    |  |      |                    |  |      |                    |  |      |                    |  |      |                    |  |      |                    |  |      |                    |  |      |                    |  |      |                    |  |      |                    |  |      |                    |  |      |                    |  |      |                    |  |      |                    |  |      |                    |  |      |                    |  |      |                    |  |      |                    |  |      |                    |  |      |                    |  |      |                    |  |      |                    |  |      |                    |  |      |                    |  |      |                    |  |      |                    |  |      |                    |  |      |                    |  |      |                    |  |      |                    |  |      |                    |  |      |                    |  |      |                    |  |      |                    |  |      |                    |  |      |                    |  |      |                    |  |      |                    |  |      |                    |  |      |                    |  |      |                    |  |      |                    |  |      |                    |  |      |                    |  |      |                    |  |      |                    |  |      |                    |  |      |                    |  |      |                    |  |      |                    |  |      |                    |  |      |                    |  |      |                    |  |      |                    |  |      |                    |  |      |                    |  |      |                    |  |      |                    |  |      |                    |  |      |                    |  |      |                    |  |      |                    |  |      |                    |  |      |                    |  |      |                    |  |      |                    |  |      |                    |  |      |                    |  |      |                    |  |      |                    |  |      |                    |  |      |                    |  |      |                    |  |      |                    |  |      |                    |  |      |                    |  |      |                    |  |      |                    |  |      |                    |  |      |                    |  |      |                    |  |      |                    |  |      |                    |  |      |                    |  |      |                    |  |      |                    |  |      |                    |  |      |                    |  |      |                    |  |      |                    |  |      |                    |  |      |                    |  |      |                    |  |      |                    |  |      |                    |  |      |                    |  |      |                    |  |      |                    |  |      |                    |  |      |                    |  |      |                    |  |      |                    |  |      |                    |  |      |
| Impianti di lavoro  |  | 6905  |  |  |        |   |  |      |                                    |  |      |                                    |  |      |                              |  |      |  |  |      |                                    |  |      |                   |  |      |  |  |      |                          |  |      |                                   |  |      |                        |  |      |                           |  |      |              |  |  |  |  |      |          |  |      |                    |  |      |                    |  |      |                    |  |      |                    |  |      |                    |  |      |                    |  |      |                    |  |      |                    |  |      |                    |  |      |                    |  |      |                    |  |      |                    |  |      |                    |  |      |                    |  |      |                    |  |      |                    |  |      |                    |  |      |                    |  |      |                    |  |      |                    |  |      |                    |  |      |                    |  |      |                    |  |      |                    |  |      |                    |  |      |                    |  |      |                    |  |      |                    |  |      |                    |  |      |                    |  |      |                    |  |      |                    |  |      |                    |  |      |                    |  |      |                    |  |      |                    |  |      |                    |  |      |                    |  |      |                    |  |      |                    |  |      |                    |  |      |                    |  |      |                    |  |      |                    |  |      |                    |  |      |                    |  |      |                    |  |      |                    |  |      |                    |  |      |                    |  |      |                    |  |      |                    |  |      |                    |  |      |                    |  |      |                    |  |      |                    |  |      |                    |  |      |                    |  |      |                    |  |      |                    |  |      |                    |  |      |                    |  |      |                    |  |      |                    |  |      |                    |  |      |                    |  |      |                    |  |      |                    |  |      |                    |  |      |                    |  |      |                    |  |      |                    |  |      |                    |  |      |                    |  |      |                    |  |      |                    |  |      |                    |  |      |                    |  |      |                    |  |      |                    |  |      |                    |  |      |                    |  |      |                    |  |      |                    |  |      |                    |  |      |                    |  |      |                    |  |      |                    |  |      |                    |  |      |                    |  |      |                    |  |      |                    |  |      |                    |  |      |                    |  |      |                    |  |      |                    |  |      |                    |  |      |                    |  |      |                    |  |      |                    |  |      |                    |  |      |                    |  |      |                    |  |      |                    |  |      |                    |  |      |                    |  |      |                    |  |      |                    |  |      |                    |  |      |                    |  |      |                    |  |      |                    |  |      |                    |  |      |                    |  |      |                    |  |      |                    |  |      |                    |  |      |                    |  |      |                    |  |      |                    |  |      |                    |  |      |                    |  |      |                    |  |      |                    |  |      |                    |  |      |                    |  |      |                    |  |      |                    |  |      |                    |  |      |                    |  |      |                    |  |      |                    |  |      |                    |  |      |                    |  |      |                    |  |      |                    |  |      |                    |  |      |                    |  |      |                    |  |      |                    |  |      |                    |  |      |                    |  |      |                    |  |      |                    |  |      |                    |  |      |                    |  |      |                    |  |      |                    |  |      |                    |  |      |                    |  |      |                    |  |      |                    |  |      |                    |  |      |                    |  |      |                    |  |      |                    |  |      |                    |  |      |                    |  |      |                    |  |      |                    |  |      |                    |  |      |                    |  |      |                    |  |      |                    |  |      |                    |  |      |                    |  |      |                    |  |      |                    |  |      |                    |  |      |                    |  |      |                    |  |      |                    |  |      |                    |  |      |                    |  |      |                    |  |      |                    |  |      |                    |  |      |                    |  |      |                    |  |      |                    |  |      |                    |  |      |                    |  |      |                    |  |      |                    |  |      |                    |  |      |                    |  |      |                    |  |      |                    |  |      |                    |  |      |                    |  |      |                    |  |      |                    |  |      |                    |  |      |                    |  |      |                    |  |      |                    |  |      |                    |  |      |                    |  |      |                    |  |      |                    |  |      |                    |  |      |                    |  |      |                    |  |      |                    |  |      |                    |  |      |                    |  |      |                    |  |      |                    |  |      |                    |  |      |
| Impianti di lavoro  |  | 6906  |  |  |        |   |  |      |                                    |  |      |                                    |  |      |                              |  |      |  |  |      |                                    |  |      |                   |  |      |  |  |      |                          |  |      |                                   |  |      |                        |  |      |                           |  |      |              |  |  |  |  |      |          |  |      |                    |  |      |                    |  |      |                    |  |      |                    |  |      |                    |  |      |                    |  |      |                    |  |      |                    |  |      |                    |  |      |                    |  |      |                    |  |      |                    |  |      |                    |  |      |                    |  |      |                    |  |      |                    |  |      |                    |  |      |                    |  |      |                    |  |      |                    |  |      |                    |  |      |                    |  |      |                    |  |      |                    |  |      |                    |  |      |                    |  |      |                    |  |      |                    |  |      |                    |  |      |                    |  |      |                    |  |      |                    |  |      |                    |  |      |                    |  |      |                    |  |      |                    |  |      |                    |  |      |                    |  |      |                    |  |      |                    |  |      |                    |  |      |                    |  |      |                    |  |      |                    |  |      |                    |  |      |                    |  |      |                    |  |      |                    |  |      |                    |  |      |                    |  |      |                    |  |      |                    |  |      |                    |  |      |                    |  |      |                    |  |      |                    |  |      |                    |  |      |                    |  |      |                    |  |      |                    |  |      |                    |  |      |                    |  |      |                    |  |      |                    |  |      |                    |  |      |                    |  |      |                    |  |      |                    |  |      |                    |  |      |                    |  |      |                    |  |      |                    |  |      |                    |  |      |                    |  |      |                    |  |      |                    |  |      |                    |  |      |                    |  |      |                    |  |      |                    |  |      |                    |  |      |                    |  |      |                    |  |      |                    |  |      |                    |  |      |                    |  |      |                    |  |      |                    |  |      |                    |  |      |                    |  |      |                    |  |      |                    |  |      |                    |  |      |                    |  |      |                    |  |      |                    |  |      |                    |  |      |                    |  |      |                    |  |      |                    |  |      |                    |  |      |                    |  |      |                    |  |      |                    |  |      |                    |  |      |                    |  |      |                    |  |      |                    |  |      |                    |  |      |                    |  |      |                    |  |      |                    |  |      |                    |  |      |                    |  |      |                    |  |      |                    |  |      |                    |  |      |                    |  |      |                    |  |      |                    |  |      |                    |  |      |                    |  |      |                    |  |      |                    |  |      |                    |  |      |                    |  |      |                    |  |      |                    |  |      |                    |  |      |                    |  |      |                    |  |      |                    |  |      |                    |  |      |                    |  |      |                    |  |      |                    |  |      |                    |  |      |                    |  |      |                    |  |      |                    |  |      |                    |  |      |                    |  |      |                    |  |      |                    |  |      |                    |  |      |                    |  |      |                    |  |      |                    |  |      |                    |  |      |                    |  |      |                    |  |      |                    |  |      |                    |  |      |                    |  |      |                    |  |      |                    |  |      |                    |  |      |                    |  |      |                    |  |      |                    |  |      |                    |  |      |                    |  |      |                    |  |      |                    |  |      |                    |  |      |                    |  |      |                    |  |      |                    |  |      |                    |  |      |                    |  |      |                    |  |      |                    |  |      |                    |  |      |                    |  |      |                    |  |      |                    |  |      |                    |  |      |                    |  |      |                    |  |      |                    |  |      |                    |  |      |                    |  |      |                    |  |      |                    |  |      |                    |  |      |                    |  |      |                    |  |      |                    |  |      |                    |  |      |                    |  |      |                    |  |      |                    |  |      |                    |  |      |                    |  |      |                    |  |      |                    |  |      |                    |  |      |                    |  |      |                    |  |      |                    |  |      |                    |  |      |                    |  |      |                    |  |      |                    |  |      |                    |  |      |                    |  |      |                    |  |      |                    |  |      |                    |  |      |
| Impianti di lavoro  |  | 6907  |  |  |        |   |  |      |                                    |  |      |                                    |  |      |                              |  |      |  |  |      |                                    |  |      |                   |  |      |  |  |      |                          |  |      |                                   |  |      |                        |  |      |                           |  |      |              |  |  |  |  |      |          |  |      |                    |  |      |                    |  |      |                    |  |      |                    |  |      |                    |  |      |                    |  |      |                    |  |      |                    |  |      |                    |  |      |                    |  |      |                    |  |      |                    |  |      |                    |  |      |                    |  |      |                    |  |      |                    |  |      |                    |  |      |                    |  |      |                    |  |      |                    |  |      |                    |  |      |                    |  |      |                    |  |      |                    |  |      |                    |  |      |                    |  |      |                    |  |      |                    |  |      |                    |  |      |                    |  |      |                    |  |      |                    |  |      |                    |  |      |                    |  |      |                    |  |      |                    |  |      |                    |  |      |                    |  |      |                    |  |      |                    |  |      |                    |  |      |                    |  |      |                    |  |      |                    |  |      |                    |  |      |                    |  |      |                    |  |      |                    |  |      |                    |  |      |                    |  |      |                    |  |      |                    |  |      |                    |  |      |                    |  |      |                    |  |      |                    |  |      |                    |  |      |                    |  |      |                    |  |      |                    |  |      |                    |  |      |                    |  |      |                    |  |      |                    |  |      |                    |  |      |                    |  |      |                    |  |      |                    |  |      |                    |  |      |                    |  |      |                    |  |      |                    |  |      |                    |  |      |                    |  |      |                    |  |      |                    |  |      |                    |  |      |                    |  |      |                    |  |      |                    |  |      |                    |  |      |                    |  |      |                    |  |      |                    |  |      |                    |  |      |                    |  |      |                    |  |      |                    |  |      |                    |  |      |                    |  |      |                    |  |      |                    |  |      |                    |  |      |                    |  |      |                    |  |      |                    |  |      |                    |  |      |                    |  |      |                    |  |      |                    |  |      |                    |  |      |                    |  |      |                    |  |      |                    |  |      |                    |  |      |                    |  |      |                    |  |      |                    |  |      |                    |  |      |                    |  |      |                    |  |      |                    |  |      |                    |  |      |                    |  |      |                    |  |      |                    |  |      |                    |  |      |                    |  |      |                    |  |      |                    |  |      |                    |  |      |                    |  |      |                    |  |      |                    |  |      |                    |  |      |                    |  |      |                    |  |      |                    |  |      |                    |  |      |                    |  |      |                    |  |      |                    |  |      |                    |  |      |                    |  |      |                    |  |      |                    |  |      |                    |  |      |                    |  |      |                    |  |      |                    |  |      |                    |  |      |                    |  |      |                    |  |      |                    |  |      |                    |  |      |                    |  |      |                    |  |      |                    |  |      |                    |  |      |                    |  |      |                    |  |      |                    |  |      |                    |  |      |                    |  |      |                    |  |      |                    |  |      |                    |  |      |                    |  |      |                    |  |      |                    |  |      |                    |  |      |                    |  |      |                    |  |      |                    |  |      |                    |  |      |                    |  |      |                    |  |      |                    |  |      |                    |  |      |                    |  |      |                    |  |      |                    |  |      |                    |  |      |                    |  |      |                    |  |      |                    |  |      |                    |  |      |                    |  |      |                    |  |      |                    |  |      |                    |  |      |                    |  |      |                    |  |      |                    |  |      |                    |  |      |                    |  |      |                    |  |      |                    |  |      |                    |  |      |                    |  |      |                    |  |      |                    |  |      |                    |  |      |                    |  |      |                    |  |      |                    |  |      |                    |  |      |                    |  |      |                    |  |      |                    |  |      |                    |  |      |                    |  |      |                    |  |      |                    |  |      |                    |  |      |                    |  |      |                    |  |      |                    |  |      |                    |  |      |
| Impianti di lavoro  |  | 6908  |  |  |        |   |  |      |                                    |  |      |                                    |  |      |                              |  |      |  |  |      |                                    |  |      |                   |  |      |  |  |      |                          |  |      |                                   |  |      |                        |  |      |                           |  |      |              |  |  |  |  |      |          |  |      |                    |  |      |                    |  |      |                    |  |      |                    |  |      |                    |  |      |                    |  |      |                    |  |      |                    |  |      |                    |  |      |                    |  |      |                    |  |      |                    |  |      |                    |  |      |                    |  |      |                    |  |      |                    |  |      |                    |  |      |                    |  |      |                    |  |      |                    |  |      |                    |  |      |                    |  |      |                    |  |      |                    |  |      |                    |  |      |                    |  |      |                    |  |      |                    |  |      |                    |  |      |                    |  |      |                    |  |      |                    |  |      |                    |  |      |                    |  |      |                    |  |      |                    |  |      |                    |  |      |                    |  |      |                    |  |      |                    |  |      |                    |  |      |                    |  |      |                    |  |      |                    |  |      |                    |  |      |                    |  |      |                    |  |      |                    |  |      |                    |  |      |                    |  |      |                    |  |      |                    |  |      |                    |  |      |                    |  |      |                    |  |      |                    |  |      |                    |  |      |                    |  |      |                    |  |      |                    |  |      |                    |  |      |                    |  |      |                    |  |      |                    |  |      |                    |  |      |                    |  |      |                    |  |      |                    |  |      |                    |  |      |                    |  |      |                    |  |      |                    |  |      |                    |  |      |                    |  |      |                    |  |      |                    |  |      |                    |  |      |                    |  |      |                    |  |      |                    |  |      |                    |  |      |                    |  |      |                    |  |      |                    |  |      |                    |  |      |                    |  |      |                    |  |      |                    |  |      |                    |  |      |                    |  |      |                    |  |      |                    |  |      |                    |  |      |                    |  |      |                    |  |      |                    |  |      |                    |  |      |                    |  |      |                    |  |      |                    |  |      |                    |  |      |                    |  |      |                    |  |      |                    |  |      |                    |  |      |                    |  |      |                    |  |      |                    |  |      |                    |  |      |                    |  |      |                    |  |      |                    |  |      |                    |  |      |                    |  |      |                    |  |      |                    |  |      |                    |  |      |                    |  |      |                    |  |      |                    |  |      |                    |  |      |                    |  |      |                    |  |      |                    |  |      |                    |  |      |                    |  |      |                    |  |      |                    |  |      |                    |  |      |                    |  |      |                    |  |      |                    |  |      |                    |  |      |                    |  |      |                    |  |      |                    |  |      |                    |  |      |                    |  |      |                    |  |      |                    |  |      |                    |  |      |                    |  |      |                    |  |      |                    |  |      |                    |  |      |                    |  |      |                    |  |      |                    |  |      |                    |  |      |                    |  |      |                    |  |      |                    |  |      |                    |  |      |                    |  |      |                    |  |      |                    |  |      |                    |  |      |                    |  |      |                    |  |      |                    |  |      |                    |  |      |                    |  |      |                    |  |      |                    |  |      |                    |  |      |                    |  |      |                    |  |      |                    |  |      |                    |  |      |                    |  |      |                    |  |      |                    |  |      |                    |  |      |                    |  |      |                    |  |      |                    |  |      |                    |  |      |                    |  |      |                    |  |      |                    |  |      |                    |  |      |                    |  |      |                    |  |      |                    |  |      |                    |  |      |                    |  |      |                    |  |      |                    |  |      |                    |  |      |                    |  |      |                    |  |      |                    |  |      |                    |  |      |                    |  |      |                    |  |      |                    |  |      |                    |  |      |                    |  |      |                    |  |      |                    |  |      |                    |  |      |                    |  |      |                    |  |      |                    |  |      |                    |  |      |                    |  |      |                    |  |      |                    |  |      |                    |  |      |
| Impianti di lavoro  |  | 6909  |  |  |        |   |  |      |                                    |  |      |                                    |  |      |                              |  |      |  |  |      |                                    |  |      |                   |  |      |  |  |      |                          |  |      |                                   |  |      |                        |  |      |                           |  |      |              |  |  |  |  |      |          |  |      |                    |  |      |                    |  |      |                    |  |      |                    |  |      |                    |  |      |                    |  |      |                    |  |      |                    |  |      |                    |  |      |                    |  |      |                    |  |      |                    |  |      |                    |  |      |                    |  |      |                    |  |      |                    |  |      |                    |  |      |                    |  |      |                    |  |      |                    |  |      |                    |  |      |                    |  |      |                    |  |      |                    |  |      |                    |  |      |                    |  |      |                    |  |      |                    |  |      |                    |  |      |                    |  |      |                    |  |      |                    |  |      |                    |  |      |                    |  |      |                    |  |      |                    |  |      |                    |  |      |                    |  |      |                    |  |      |                    |  |      |                    |  |      |                    |  |      |                    |  |      |                    |  |      |                    |  |      |                    |  |      |                    |  |      |                    |  |      |                    |  |      |                    |  |      |                    |  |      |                    |  |      |                    |  |      |                    |  |      |                    |  |      |                    |  |      |                    |  |      |                    |  |      |                    |  |      |                    |  |      |                    |  |      |                    |  |      |                    |  |      |                    |  |      |                    |  |      |                    |  |      |                    |  |      |                    |  |      |                    |  |      |                    |  |      |                    |  |      |                    |  |      |                    |  |      |                    |  |      |                    |  |      |                    |  |      |                    |  |      |                    |  |      |                    |  |      |                    |  |      |                    |  |      |                    |  |      |                    |  |      |                    |  |      |                    |  |      |                    |  |      |                    |  |      |                    |  |      |                    |  |      |                    |  |      |                    |  |      |                    |  |      |                    |  |      |                    |  |      |                    |  |      |                    |  |      |                    |  |      |                    |  |      |                    |  |      |                    |  |      |                    |  |      |                    |  |      |                    |  |      |                    |  |      |                    |  |      |                    |  |      |                    |  |      |                    |  |      |                    |  |      |                    |  |      |                    |  |      |                    |  |      |                    |  |      |                    |  |      |                    |  |      |                    |  |      |                    |  |      |                    |  |      |                    |  |      |                    |  |      |                    |  |      |                    |  |      |                    |  |      |                    |  |      |                    |  |      |                    |  |      |                    |  |      |                    |  |      |                    |  |      |                    |  |      |                    |  |      |                    |  |      |                    |  |      |                    |  |      |                    |  |      |                    |  |      |                    |  |      |                    |  |      |                    |  |      |                    |  |      |                    |  |      |                    |  |      |                    |  |      |                    |  |      |                    |  |      |                    |  |      |                    |  |      |                    |  |      |                    |  |      |                    |  |      |                    |  |      |                    |  |      |                    |  |      |                    |  |      |                    |  |      |                    |  |      |                    |  |      |                    |  |      |                    |  |      |                    |  |      |                    |  |      |                    |  |      |                    |  |      |                    |  |      |                    |  |      |                    |  |      |                    |  |      |                    |  |      |                    |  |      |                    |  |      |                    |  |      |                    |  |      |                    |  |      |                    |  |      |                    |  |      |                    |  |      |                    |  |      |                    |  |      |                    |  |      |                    |  |      |                    |  |      |                    |  |      |                    |  |      |                    |  |      |                    |  |      |                    |  |      |                    |  |      |                    |  |      |                    |  |      |                    |  |      |                    |  |      |                    |  |      |                    |  |      |                    |  |      |                    |  |      |                    |  |      |                    |  |      |                    |  |      |                    |  |      |                    |  |      |                    |  |      |                    |  |      |                    |  |      |                    |  |      |                    |  |      |                    |  |      |                    |  |      |                    |  |      |                    |  |      |
| Impianti di lavoro  |  | 6910  |  |  |        |   |  |      |                                    |  |      |                                    |  |      |                              |  |      |  |  |      |                                    |  |      |                   |  |      |  |  |      |                          |  |      |                                   |  |      |                        |  |      |                           |  |      |              |  |  |  |  |      |          |  |      |                    |  |      |                    |  |      |                    |  |      |                    |  |      |                    |  |      |                    |  |      |                    |  |      |                    |  |      |                    |  |      |                    |  |      |                    |  |      |                    |  |      |                    |  |      |                    |  |      |                    |  |      |                    |  |      |                    |  |      |                    |  |      |                    |  |      |                    |  |      |                    |  |      |                    |  |      |                    |  |      |                    |  |      |                    |  |      |                    |  |      |                    |  |      |                    |  |      |                    |  |      |                    |  |      |                    |  |      |                    |  |      |                    |  |      |                    |  |      |                    |  |      |                    |  |      |                    |  |      |                    |  |      |                    |  |      |                    |  |      |                    |  |      |                    |  |      |                    |  |      |                    |  |      |                    |  |      |                    |  |      |                    |  |      |                    |  |      |                    |  |      |                    |  |      |                    |  |      |                    |  |      |                    |  |      |                    |  |      |                    |  |      |                    |  |      |                    |  |      |                    |  |      |                    |  |      |                    |  |      |                    |  |      |                    |  |      |                    |  |      |                    |  |      |                    |  |      |                    |  |      |                    |  |      |                    |  |      |                    |  |      |                    |  |      |                    |  |      |                    |  |      |                    |  |      |                    |  |      |                    |  |      |                    |  |      |                    |  |      |                    |  |      |                    |  |      |                    |  |      |                    |  |      |                    |  |      |                    |  |      |                    |  |      |                    |  |      |                    |  |      |                    |  |      |                    |  |      |                    |  |      |                    |  |      |                    |  |      |                    |  |      |                    |  |      |                    |  |      |                    |  |      |                    |  |      |                    |  |      |                    |  |      |                    |  |      |                    |  |      |                    |  |      |                    |  |      |                    |  |      |                    |  |      |                    |  |      |                    |  |      |                    |  |      |                    |  |      |                    |  |      |                    |  |      |                    |  |      |                    |  |      |                    |  |      |                    |  |      |                    |  |      |                    |  |      |                    |  |      |                    |  |      |                    |  |      |                    |  |      |                    |  |      |                    |  |      |                    |  |      |                    |  |      |                    |  |      |                    |  |      |                    |  |      |                    |  |      |                    |  |      |                    |  |      |                    |  |      |                    |  |      |                    |  |      |                    |  |      |                    |  |      |                    |  |      |                    |  |      |                    |  |      |                    |  |      |                    |  |      |                    |  |      |                    |  |      |                    |  |      |                    |  |      |                    |  |      |                    |  |      |                    |  |      |                    |  |      |                    |  |      |                    |  |      |                    |  |      |                    |  |      |                    |  |      |                    |  |      |                    |  |      |                    |  |      |                    |  |      |                    |  |      |                    |  |      |                    |  |      |                    |  |      |                    |  |      |                    |  |      |                    |  |      |                    |  |      |                    |  |      |                    |  |      |                    |  |      |                    |  |      |                    |  |      |                    |  |      |                    |  |      |                    |  |      |                    |  |      |                    |  |      |                    |  |      |                    |  |      |                    |  |      |                    |  |      |                    |  |      |                    |  |      |                    |  |      |                    |  |      |                    |  |      |                    |  |      |                    |  |      |                    |  |      |                    |  |      |                    |  |      |                    |  |      |                    |  |      |                    |  |      |                    |  |      |                    |  |      |                    |  |      |                    |  |      |                    |  |      |                    |  |      |                    |  |      |                    |  |      |                    |  |      |                    |  |      |                    |  |      |                    |  |      |                    |  |      |                    |  |      |                    |  |      |                    |  |      |                    |  |      |
| Impianti di lavoro  |  | 6911  |  |  |        |   |  |      |                                    |  |      |                                    |  |      |                              |  |      |  |  |      |                                    |  |      |                   |  |      |  |  |      |                          |  |      |                                   |  |      |                        |  |      |                           |  |      |              |  |  |  |  |      |          |  |      |                    |  |      |                    |  |      |                    |  |      |                    |  |      |                    |  |      |                    |  |      |                    |  |      |                    |  |      |                    |  |      |                    |  |      |                    |  |      |                    |  |      |                    |  |      |                    |  |      |                    |  |      |                    |  |      |                    |  |      |                    |  |      |                    |  |      |                    |  |      |                    |  |      |                    |  |      |                    |  |      |                    |  |      |                    |  |      |                    |  |      |                    |  |      |                    |  |      |                    |  |      |                    |  |      |                    |  |      |                    |  |      |                    |  |      |                    |  |      |                    |  |      |                    |  |      |                    |  |      |                    |  |      |                    |  |      |                    |  |      |                    |  |      |                    |  |      |                    |  |      |                    |  |      |                    |  |      |                    |  |      |                    |  |      |                    |  |      |                    |  |      |                    |  |      |                    |  |      |                    |  |      |                    |  |      |                    |  |      |                    |  |      |                    |  |      |                    |  |      |                    |  |      |                    |  |      |                    |  |      |                    |  |      |                    |  |      |                    |  |      |                    |  |      |                    |  |      |                    |  |      |                    |  |      |                    |  |      |                    |  |      |                    |  |      |                    |  |      |                    |  |      |                    |  |      |                    |  |      |                    |  |      |                    |  |      |                    |  |      |                    |  |      |                    |  |      |                    |  |      |                    |  |      |                    |  |      |                    |  |      |                    |  |      |                    |  |      |                    |  |      |                    |  |      |                    |  |      |                    |  |      |                    |  |      |                    |  |      |                    |  |      |                    |  |      |                    |  |      |                    |  |      |                    |  |      |                    |  |      |                    |  |      |                    |  |      |                    |  |      |                    |  |      |                    |  |      |                    |  |      |                    |  |      |                    |  |      |                    |  |      |                    |  |      |                    |  |      |                    |  |      |                    |  |      |                    |  |      |                    |  |      |                    |  |      |                    |  |      |                    |  |      |                    |  |      |                    |  |      |                    |  |      |                    |  |      |                    |  |      |                    |  |      |                    |  |      |                    |  |      |                    |  |      |                    |  |      |                    |  |      |                    |  |      |                    |  |      |                    |  |      |                    |  |      |                    |  |      |                    |  |      |                    |  |      |                    |  |      |                    |  |      |                    |  |      |                    |  |      |                    |  |      |                    |  |      |                    |  |      |                    |  |      |                    |  |      |                    |  |      |                    |  |      |                    |  |      |                    |  |      |                    |  |      |                    |  |      |                    |  |      |                    |  |      |                    |  |      |                    |  |      |                    |  |      |                    |  |      |                    |  |      |                    |  |      |                    |  |      |                    |  |      |                    |  |      |                    |  |      |                    |  |      |                    |  |      |                    |  |      |                    |  |      |                    |  |      |                    |  |      |                    |  |      |                    |  |      |                    |  |      |                    |  |      |                    |  |      |                    |  |      |                    |  |      |                    |  |      |                    |  |      |                    |  |      |                    |  |      |                    |  |      |                    |  |      |                    |  |      |                    |  |      |                    |  |      |                    |  |      |                    |  |      |                    |  |      |                    |  |      |                    |  |      |                    |  |      |                    |  |      |                    |  |      |                    |  |      |                    |  |      |                    |  |      |                    |  |      |                    |  |      |                    |  |      |                    |  |      |                    |  |      |                    |  |      |                    |  |      |                    |  |      |                    |  |      |                    |  |      |                    |  |      |                    |  |      |                    |  |      |                    |  |      |                    |  |      |                    |  |      |
| Impianti di lavoro  |  | 6912  |  |  |        |   |  |      |                                    |  |      |                                    |  |      |                              |  |      |  |  |      |                                    |  |      |                   |  |      |  |  |      |                          |  |      |                                   |  |      |                        |  |      |                           |  |      |              |  |  |  |  |      |          |  |      |                    |  |      |                    |  |      |                    |  |      |                    |  |      |                    |  |      |                    |  |      |                    |  |      |                    |  |      |                    |  |      |                    |  |      |                    |  |      |                    |  |      |                    |  |      |                    |  |      |                    |  |      |                    |  |      |                    |  |      |                    |  |      |                    |  |      |                    |  |      |                    |  |      |                    |  |      |                    |  |      |                    |  |      |                    |  |      |                    |  |      |                    |  |      |                    |  |      |                    |  |      |                    |  |      |                    |  |      |                    |  |      |                    |  |      |                    |  |      |                    |  |      |                    |  |      |                    |  |      |                    |  |      |                    |  |      |                    |  |      |                    |  |      |                    |  |      |                    |  |      |                    |  |      |                    |  |      |                    |  |      |                    |  |      |                    |  |      |                    |  |      |                    |  |      |                    |  |      |                    |  |      |                    |  |      |                    |  |      |                    |  |      |                    |  |      |                    |  |      |                    |  |      |                    |  |      |                    |  |      |                    |  |      |                    |  |      |                    |  |      |                    |  |      |                    |  |      |                    |  |      |                    |  |      |                    |  |      |                    |  |      |                    |  |      |                    |  |      |                    |  |      |                    |  |      |                    |  |      |                    |  |      |                    |  |      |                    |  |      |                    |  |      |                    |  |      |                    |  |      |                    |  |      |                    |  |      |                    |  |      |                    |  |      |                    |  |      |                    |  |      |                    |  |      |                    |  |      |                    |  |      |                    |  |      |                    |  |      |                    |  |      |                    |  |      |                    |  |      |                    |  |      |                    |  |      |                    |  |      |                    |  |      |                    |  |      |                    |  |      |                    |  |      |                    |  |      |                    |  |      |                    |  |      |                    |  |      |                    |  |      |                    |  |      |                    |  |      |                    |  |      |                    |  |      |                    |  |      |                    |  |      |                    |  |      |                    |  |      |                    |  |      |                    |  |      |                    |  |      |                    |  |      |                    |  |      |                    |  |      |                    |  |      |                    |  |      |                    |  |      |                    |  |      |                    |  |      |                    |  |      |                    |  |      |                    |  |      |                    |  |      |                    |  |      |                    |  |      |                    |  |      |                    |  |      |                    |  |      |                    |  |      |                    |  |      |                    |  |      |                    |  |      |                    |  |      |                    |  |      |                    |  |      |                    |  |      |                    |  |      |                    |  |      |                    |  |      |                    |  |      |                    |  |      |                    |  |      |                    |  |      |                    |  |      |                    |  |      |                    |  |      |                    |  |      |                    |  |      |                    |  |      |                    |  |      |                    |  |      |                    |  |      |                    |  |      |                    |  |      |                    |  |      |                    |  |      |                    |  |      |                    |  |      |                    |  |      |                    |  |      |                    |  |      |                    |  |      |                    |  |      |                    |  |      |                    |  |      |                    |  |      |                    |  |      |                    |  |      |                    |  |      |                    |  |      |                    |  |      |                    |  |      |                    |  |      |                    |  |      |                    |  |      |                    |  |      |                    |  |      |                    |  |      |                    |  |      |                    |  |      |                    |  |      |                    |  |      |                    |  |      |                    |  |      |                    |  |      |                    |  |      |                    |  |      |                    |  |      |                    |  |      |                    |  |      |                    |  |      |                    |  |      |                    |  |      |                    |  |      |                    |  |      |                    |  |      |                    |  |      |                    |  |      |                    |  |      |                    |  |      |                    |  |      |                    |  |      |                    |  |      |
| Impianti di lavoro  |  | 6913  |  |  |        |   |  |      |                                    |  |      |                                    |  |      |                              |  |      |  |  |      |                                    |  |      |                   |  |      |  |  |      |                          |  |      |                                   |  |      |                        |  |      |                           |  |      |              |  |  |  |  |      |          |  |      |                    |  |      |                    |  |      |                    |  |      |                    |  |      |                    |  |      |                    |  |      |                    |  |      |                    |  |      |                    |  |      |                    |  |      |                    |  |      |                    |  |      |                    |  |      |                    |  |      |                    |  |      |                    |  |      |                    |  |      |                    |  |      |                    |  |      |                    |  |      |                    |  |      |                    |  |      |                    |  |      |                    |  |      |                    |  |      |                    |  |      |                    |  |      |                    |  |      |                    |  |      |                    |  |      |                    |  |      |                    |  |      |                    |  |      |                    |  |      |                    |  |      |                    |  |      |                    |  |      |                    |  |      |                    |  |      |                    |  |      |                    |  |      |                    |  |      |                    |  |      |                    |  |      |                    |  |      |                    |  |      |                    |  |      |                    |  |      |                    |  |      |                    |  |      |                    |  |      |                    |  |      |                    |  |      |                    |  |      |                    |  |      |                    |  |      |                    |  |      |                    |  |      |                    |  |      |                    |  |      |                    |  |      |                    |  |      |                    |  |      |                    |  |      |                    |  |      |                    |  |      |                    |  |      |                    |  |      |                    |  |      |                    |  |      |                    |  |      |                    |  |      |                    |  |      |                    |  |      |                    |  |      |                    |  |      |                    |  |      |                    |  |      |                    |  |      |                    |  |      |                    |  |      |                    |  |      |                    |  |      |                    |  |      |                    |  |      |                    |  |      |                    |  |      |                    |  |      |                    |  |      |                    |  |      |                    |  |      |                    |  |      |                    |  |      |                    |  |      |                    |  |      |                    |  |      |                    |  |      |                    |  |      |                    |  |      |                    |  |      |                    |  |      |                    |  |      |                    |  |      |                    |  |      |                    |  |      |                    |  |      |                    |  |      |                    |  |      |                    |  |      |                    |  |      |                    |  |      |                    |  |      |                    |  |      |                    |  |      |                    |  |      |                    |  |      |                    |  |      |                    |  |      |                    |  |      |                    |  |      |                    |  |      |                    |  |      |                    |  |      |                    |  |      |                    |  |      |                    |  |      |                    |  |      |                    |  |      |                    |  |      |                    |  |      |                    |  |      |                    |  |      |                    |  |      |                    |  |      |                    |  |      |                    |  |      |                    |  |      |                    |  |      |                    |  |      |                    |  |      |                    |  |      |                    |  |      |                    |  |      |                    |  |      |                    |  |      |                    |  |      |                    |  |      |                    |  |      |                    |  |      |                    |  |      |                    |  |      |                    |  |      |                    |  |      |                    |  |      |                    |  |      |                    |  |      |                    |  |      |                    |  |      |                    |  |      |                    |  |      |                    |  |      |                    |  |      |                    |  |      |                    |  |      |                    |  |      |                    |  |      |                    |  |      |                    |  |      |                    |  |      |                    |  |      |                    |  |      |                    |  |      |                    |  |      |                    |  |      |                    |  |      |                    |  |      |                    |  |      |                    |  |      |                    |  |      |                    |  |      |                    |  |      |                    |  |      |                    |  |      |                    |  |      |                    |  |      |                    |  |      |                    |  |      |                    |  |      |                    |  |      |                    |  |      |                    |  |      |                    |  |      |                    |  |      |                    |  |      |                    |  |      |                    |  |      |                    |  |      |                    |  |      |                    |  |      |                    |  |      |                    |  |      |                    |  |      |                    |  |      |                    |  |      |                    |  |      |                    |  |      |                    |  |      |                    |  |      |                    |  |      |
| Impianti di lavoro  |  | 6914  |  |  |        |   |  |      |                                    |  |      |                                    |  |      |                              |  |      |  |  |      |                                    |  |      |                   |  |      |  |  |      |                          |  |      |                                   |  |      |                        |  |      |                           |  |      |              |  |  |  |  |      |          |  |      |                    |  |      |                    |  |      |                    |  |      |                    |  |      |                    |  |      |                    |  |      |                    |  |      |                    |  |      |                    |  |      |                    |  |      |                    |  |      |                    |  |      |                    |  |      |                    |  |      |                    |  |      |                    |  |      |                    |  |      |                    |  |      |                    |  |      |                    |  |      |                    |  |      |                    |  |      |                    |  |      |                    |  |      |                    |  |      |                    |  |      |                    |  |      |                    |  |      |                    |  |      |                    |  |      |                    |  |      |                    |  |      |                    |  |      |                    |  |      |                    |  |      |                    |  |      |                    |  |      |                    |  |      |                    |  |      |                    |  |      |                    |  |      |                    |  |      |                    |  |      |                    |  |      |                    |  |      |                    |  |      |                    |  |      |                    |  |      |                    |  |      |                    |  |      |                    |  |      |                    |  |      |                    |  |      |                    |  |      |                    |  |      |                    |  |      |                    |  |      |                    |  |      |                    |  |      |                    |  |      |                    |  |      |                    |  |      |                    |  |      |                    |  |      |                    |  |      |                    |  |      |                    |  |      |                    |  |      |                    |  |      |                    |  |      |                    |  |      |                    |  |      |                    |  |      |                    |  |      |                    |  |      |                    |  |      |                    |  |      |                    |  |      |                    |  |      |                    |  |      |                    |  |      |                    |  |      |                    |  |      |                    |  |      |                    |  |      |                    |  |      |                    |  |      |                    |  |      |                    |  |      |                    |  |      |                    |  |      |                    |  |      |                    |  |      |                    |  |      |                    |  |      |                    |  |      |                    |  |      |                    |  |      |                    |  |      |                    |  |      |                    |  |      |                    |  |      |                    |  |      |                    |  |      |                    |  |      |                    |  |      |                    |  |      |                    |  |      |                    |  |      |                    |  |      |                    |  |      |                    |  |      |                    |  |      |                    |  |      |                    |  |      |                    |  |      |                    |  |      |                    |  |      |                    |  |      |                    |  |      |                    |  |      |                    |  |      |                    |  |      |                    |  |      |                    |  |      |                    |  |      |                    |  |      |                    |  |      |                    |  |      |                    |  |      |                    |  |      |                    |  |      |                    |  |      |                    |  |      |                    |  |      |                    |  |      |                    |  |      |                    |  |      |                    |  |      |                    |  |      |                    |  |      |                    |  |      |                    |  |      |                    |  |      |                    |  |      |                    |  |      |                    |  |      |                    |  |      |                    |  |      |                    |  |      |                    |  |      |                    |  |      |                    |  |      |                    |  |      |                    |  |      |                    |  |      |                    |  |      |                    |  |      |                    |  |      |                    |  |      |                    |  |      |                    |  |      |                    |  |      |                    |  |      |                    |  |      |                    |  |      |                    |  |      |                    |  |      |                    |  |      |                    |  |      |                    |  |      |                    |  |      |                    |  |      |                    |  |      |                    |  |      |                    |  |      |                    |  |      |                    |  |      |                    |  |      |                    |  |      |                    |  |      |                    |  |      |                    |  |      |                    |  |      |                    |  |      |                    |  |      |                    |  |      |                    |  |      |                    |  |      |                    |  |      |                    |  |      |                    |  |      |                    |  |      |                    |  |      |                    |  |      |                    |  |      |                    |  |      |                    |  |      |                    |  |      |                    |  |      |                    |  |      |                    |  |      |                    |  |      |                    |  |      |                    |  |      |                    |  |      |                    |  |      |                    |  |      |                    |  |      |
| Impianti di lavoro  |  | 6915  |  |  |        |   |  |      |                                    |  |      |                                    |  |      |                              |  |      |  |  |      |                                    |  |      |                   |  |      |  |  |      |                          |  |      |                                   |  |      |                        |  |      |                           |  |      |              |  |  |  |  |      |          |  |      |                    |  |      |                    |  |      |                    |  |      |                    |  |      |                    |  |      |                    |  |      |                    |  |      |                    |  |      |                    |  |      |                    |  |      |                    |  |      |                    |  |      |                    |  |      |                    |  |      |                    |  |      |                    |  |      |                    |  |      |                    |  |      |                    |  |      |                    |  |      |                    |  |      |                    |  |      |                    |  |      |                    |  |      |                    |  |      |                    |  |      |                    |  |      |                    |  |      |                    |  |      |                    |  |      |                    |  |      |                    |  |      |                    |  |      |                    |  |      |                    |  |      |                    |  |      |                    |  |      |                    |  |      |                    |  |      |                    |  |      |                    |  |      |                    |  |      |                    |  |      |                    |  |      |                    |  |      |                    |  |      |                    |  |      |                    |  |      |                    |  |      |                    |  |      |                    |  |      |                    |  |      |                    |  |      |                    |  |      |                    |  |      |                    |  |      |                    |  |      |                    |  |      |                    |  |      |                    |  |      |                    |  |      |                    |  |      |                    |  |      |                    |  |      |                    |  |      |                    |  |      |                    |  |      |                    |  |      |                    |  |      |                    |  |      |                    |  |      |                    |  |      |                    |  |      |                    |  |      |                    |  |      |                    |  |      |                    |  |      |                    |  |      |                    |  |      |                    |  |      |                    |  |      |                    |  |      |                    |  |      |                    |  |      |                    |  |      |                    |  |      |                    |  |      |                    |  |      |                    |  |      |                    |  |      |                    |  |      |                    |  |      |                    |  |      |                    |  |      |                    |  |      |                    |  |      |                    |  |      |                    |  |      |                    |  |      |                    |  |      |                    |  |      |                    |  |      |                    |  |      |                    |  |      |                    |  |      |                    |  |      |                    |  |      |                    |  |      |                    |  |      |                    |  |      |                    |  |      |                    |  |      |                    |  |      |                    |  |      |                    |  |      |                    |  |      |                    |  |      |                    |  |      |                    |  |      |                    |  |      |                    |  |      |                    |  |      |                    |  |      |                    |  |      |                    |  |      |                    |  |      |                    |  |      |                    |  |      |                    |  |      |                    |  |      |                    |  |      |                    |  |      |                    |  |      |                    |  |      |                    |  |      |                    |  |      |                    |  |      |                    |  |      |                    |  |      |                    |  |      |                    |  |      |                    |  |      |                    |  |      |                    |  |      |                    |  |      |                    |  |      |                    |  |      |                    |  |      |                    |  |      |                    |  |      |                    |  |      |                    |  |      |                    |  |      |                    |  |      |                    |  |      |                    |  |      |                    |  |      |                    |  |      |                    |  |      |                    |  |      |                    |  |      |                    |  |      |                    |  |      |                    |  |      |                    |  |      |                    |  |      |                    |  |      |                    |  |      |                    |  |      |                    |  |      |                    |  |      |                    |  |      |                    |  |      |                    |  |      |                    |  |      |                    |  |      |                    |  |      |                    |  |      |                    |  |      |                    |  |      |                    |  |      |                    |  |      |                    |  |      |                    |  |      |                    |  |      |                    |  |      |                    |  |      |                    |  |      |                    |  |      |                    |  |      |                    |  |      |                    |  |      |                    |  |      |                    |  |      |                    |  |      |                    |  |      |                    |  |      |                    |  |      |                    |  |      |                    |  |      |                    |  |      |                    |  |      |                    |  |      |                    |  |      |                    |  |      |                    |  |      |                    |  |      |                    |  |      |                    |  |      |
| Impianti di lavoro  |  | 6916  |  |  |        |   |  |      |                                    |  |      |                                    |  |      |                              |  |      |  |  |      |                                    |  |      |                   |  |      |  |  |      |                          |  |      |                                   |  |      |                        |  |      |                           |  |      |              |  |  |  |  |      |          |  |      |                    |  |      |                    |  |      |                    |  |      |                    |  |      |                    |  |      |                    |  |      |                    |  |      |                    |  |      |                    |  |      |                    |  |      |                    |  |      |                    |  |      |                    |  |      |                    |  |      |                    |  |      |                    |  |      |                    |  |      |                    |  |      |                    |  |      |                    |  |      |                    |  |      |                    |  |      |                    |  |      |                    |  |      |                    |  |      |                    |  |      |                    |  |      |                    |  |      |                    |  |      |                    |  |      |                    |  |      |                    |  |      |                    |  |      |                    |  |      |                    |  |      |                    |  |      |                    |  |      |                    |  |      |                    |  |      |                    |  |      |                    |  |      |                    |  |      |                    |  |      |                    |  |      |                    |  |      |                    |  |      |                    |  |      |                    |  |      |                    |  |      |                    |  |      |                    |  |      |                    |  |      |                    |  |      |                    |  |      |                    |  |      |                    |  |      |                    |  |      |                    |  |      |                    |  |      |                    |  |      |                    |  |      |                    |  |      |                    |  |      |                    |  |      |                    |  |      |                    |  |      |                    |  |      |                    |  |      |                    |  |      |                    |  |      |                    |  |      |                    |  |      |                    |  |      |                    |  |      |                    |  |      |                    |  |      |                    |  |      |                    |  |      |                    |  |      |                    |  |      |                    |  |      |                    |  |      |                    |  |      |                    |  |      |                    |  |      |                    |  |      |                    |  |      |                    |  |      |                    |  |      |                    |  |      |                    |  |      |                    |  |      |                    |  |      |                    |  |      |                    |  |      |                    |  |      |                    |  |      |                    |  |      |                    |  |      |                    |  |      |                    |  |      |                    |  |      |                    |  |      |                    |  |      |                    |  |      |                    |  |      |                    |  |      |                    |  |      |                    |  |      |                    |  |      |                    |  |      |                    |  |      |                    |  |      |                    |  |      |                    |  |      |                    |  |      |                    |  |      |                    |  |      |                    |  |      |                    |  |      |                    |  |      |                    |  |      |                    |  |      |                    |  |      |                    |  |      |                    |  |      |                    |  |      |                    |  |      |                    |  |      |                    |  |      |                    |  |      |                    |  |      |                    |  |      |                    |  |      |                    |  |      |                    |  |      |                    |  |      |                    |  |      |                    |  |      |                    |  |      |                    |  |      |                    |  |      |                    |  |      |                    |  |      |                    |  |      |                    |  |      |                    |  |      |                    |  |      |                    |  |      |                    |  |      |                    |  |      |                    |  |      |                    |  |      |                    |  |      |                    |  |      |                    |  |      |                    |  |      |                    |  |      |                    |  |      |                    |  |      |                    |  |      |                    |  |      |                    |  |      |                    |  |      |                    |  |      |                    |  |      |                    |  |      |                    |  |      |                    |  |      |                    |  |      |                    |  |      |                    |  |      |                    |  |      |                    |  |      |                    |  |      |                    |  |      |                    |  |      |                    |  |      |                    |  |      |                    |  |      |                    |  |      |                    |  |      |                    |  |      |                    |  |      |                    |  |      |                    |  |      |                    |  |      |                    |  |      |                    |  |      |                    |  |      |                    |  |      |                    |  |      |                    |  |      |                    |  |      |                    |  |      |                    |  |      |                    |  |      |                    |  |      |                    |  |      |                    |  |      |                    |  |      |                    |  |      |                    |  |      |                    |  |      |                    |  |      |                    |  |      |                    |  |      |                    |  |      |                    |  |      |
| Impianti di lavoro  |  | 6917  |  |  |        |   |  |      |                                    |  |      |                                    |  |      |                              |  |      |  |  |      |                                    |  |      |                   |  |      |  |  |      |                          |  |      |                                   |  |      |                        |  |      |                           |  |      |              |  |  |  |  |      |          |  |      |                    |  |      |                    |  |      |                    |  |      |                    |  |      |                    |  |      |                    |  |      |                    |  |      |                    |  |      |                    |  |      |                    |  |      |                    |  |      |                    |  |      |                    |  |      |                    |  |      |                    |  |      |                    |  |      |                    |  |      |                    |  |      |                    |  |      |                    |  |      |                    |  |      |                    |  |      |                    |  |      |                    |  |      |                    |  |      |                    |  |      |                    |  |      |                    |  |      |                    |  |      |                    |  |      |                    |  |      |                    |  |      |                    |  |      |                    |  |      |                    |  |      |                    |  |      |                    |  |      |                    |  |      |                    |  |      |                    |  |      |                    |  |      |                    |  |      |                    |  |      |                    |  |      |                    |  |      |                    |  |      |                    |  |      |                    |  |      |                    |  |      |                    |  |      |                    |  |      |                    |  |      |                    |  |      |                    |  |      |                    |  |      |                    |  |      |                    |  |      |                    |  |      |                    |  |      |                    |  |      |                    |  |      |                    |  |      |                    |  |      |                    |  |      |                    |  |      |                    |  |      |                    |  |      |                    |  |      |                    |  |      |                    |  |      |                    |  |      |                    |  |      |                    |  |      |                    |  |      |                    |  |      |                    |  |      |                    |  |      |                    |  |      |                    |  |      |                    |  |      |                    |  |      |                    |  |      |                    |  |      |                    |  |      |                    |  |      |                    |  |      |                    |  |      |                    |  |      |                    |  |      |                    |  |      |                    |  |      |                    |  |      |                    |  |      |                    |  |      |                    |  |      |                    |  |      |                    |  |      |                    |  |      |                    |  |      |                    |  |      |                    |  |      |                    |  |      |                    |  |      |                    |  |      |                    |  |      |                    |  |      |                    |  |      |                    |  |      |                    |  |      |                    |  |      |                    |  |      |                    |  |      |                    |  |      |                    |  |      |                    |  |      |                    |  |      |                    |  |      |                    |  |      |                    |  |      |                    |  |      |                    |  |      |                    |  |      |                    |  |      |                    |  |      |                    |  |      |                    |  |      |                    |  |      |                    |  |      |                    |  |      |                    |  |      |                    |  |      |                    |  |      |                    |  |      |                    |  |      |                    |  |      |                    |  |      |                    |  |      |                    |  |      |                    |  |      |                    |  |      |                    |  |      |                    |  |      |                    |  |      |                    |  |      |                    |  |      |                    |  |      |                    |  |      |                    |  |      |                    |  |      |                    |  |      |                    |  |      |                    |  |      |                    |  |      |                    |  |      |                    |  |      |                    |  |      |                    |  |      |                    |  |      |                    |  |      |                    |  |      |                    |  |      |                    |  |      |                    |  |      |                    |  |      |                    |  |      |                    |  |      |                    |  |      |                    |  |      |                    |  |      |                    |  |      |                    |  |      |                    |  |      |                    |  |      |                    |  |      |                    |  |      |                    |  |      |                    |  |      |                    |  |      |                    |  |      |                    |  |      |                    |  |      |                    |  |      |                    |  |      |                    |  |      |                    |  |      |                    |  |      |                    |  |      |                    |  |      |                    |  |      |                    |  |      |                    |  |      |                    |  |      |                    |  |      |                    |  |      |                    |  |      |                    |  |      |                    |  |      |                    |  |      |                    |  |      |                    |  |      |                    |  |      |                    |  |      |                    |  |      |                    |  |      |                    |  |      |                    |  |      |                    |  |      |                    |  |      |                    |  |      |
| Impianti di lavoro  |  | 6918  |  |  |        |   |  |      |                                    |  |      |                                    |  |      |                              |  |      |  |  |      |                                    |  |      |                   |  |      |  |  |      |                          |  |      |                                   |  |      |                        |  |      |                           |  |      |              |  |  |  |  |      |          |  |      |                    |  |      |                    |  |      |                    |  |      |                    |  |      |                    |  |      |                    |  |      |                    |  |      |                    |  |      |                    |  |      |                    |  |      |                    |  |      |                    |  |      |                    |  |      |                    |  |      |                    |  |      |                    |  |      |                    |  |      |                    |  |      |                    |  |      |                    |  |      |                    |  |      |                    |  |      |                    |  |      |                    |  |      |                    |  |      |                    |  |      |                    |  |      |                    |  |      |                    |  |      |                    |  |      |                    |  |      |                    |  |      |                    |  |      |                    |  |      |                    |  |      |                    |  |      |                    |  |      |                    |  |      |                    |  |      |                    |  |      |                    |  |      |                    |  |      |                    |  |      |                    |  |      |                    |  |      |                    |  |      |                    |  |      |                    |  |      |                    |  |      |                    |  |      |                    |  |      |                    |  |      |                    |  |      |                    |  |      |                    |  |      |                    |  |      |                    |  |      |                    |  |      |                    |  |      |                    |  |      |                    |  |      |                    |  |      |                    |  |      |                    |  |      |                    |  |      |                    |  |      |                    |  |      |                    |  |      |                    |  |      |                    |  |      |                    |  |      |                    |  |      |                    |  |      |                    |  |      |                    |  |      |                    |  |      |                    |  |      |                    |  |      |                    |  |      |                    |  |      |                    |  |      |                    |  |      |                    |  |      |                    |  |      |                    |  |      |                    |  |      |                    |  |      |                    |  |      |                    |  |      |                    |  |      |                    |  |      |                    |  |      |                    |  |      |                    |  |      |                    |  |      |                    |  |      |                    |  |      |                    |  |      |                    |  |      |                    |  |      |                    |  |      |                    |  |      |                    |  |      |                    |  |      |                    |  |      |                    |  |      |                    |  |      |                    |  |      |                    |  |      |                    |  |      |                    |  |      |                    |  |      |                    |  |      |                    |  |      |                    |  |      |                    |  |      |                    |  |      |                    |  |      |                    |  |      |                    |  |      |                    |  |      |                    |  |      |                    |  |      |                    |  |      |                    |  |      |                    |  |      |                    |  |      |                    |  |      |                    |  |      |                    |  |      |                    |  |      |                    |  |      |                    |  |      |                    |  |      |                    |  |      |                    |  |      |                    |  |      |                    |  |      |                    |  |      |                    |  |      |                    |  |      |                    |  |      |                    |  |      |                    |  |      |                    |  |      |                    |  |      |                    |  |      |                    |  |      |                    |  |      |                    |  |      |                    |  |      |                    |  |      |                    |  |      |                    |  |      |                    |  |      |                    |  |      |                    |  |      |                    |  |      |                    |  |      |                    |  |      |                    |  |      |                    |  |      |                    |  |      |                    |  |      |                    |  |      |                    |  |      |                    |  |      |                    |  |      |                    |  |      |                    |  |      |                    |  |      |                    |  |      |                    |  |      |                    |  |      |                    |  |      |                    |  |      |                    |  |      |                    |  |      |                    |  |      |                    |  |      |                    |  |      |                    |  |      |                    |  |      |                    |  |      |                    |  |      |                    |  |      |                    |  |      |                    |  |      |                    |  |      |                    |  |      |                    |  |      |                    |  |      |                    |  |      |                    |  |      |                    |  |      |                    |  |      |                    |  |      |                    |  |      |                    |  |      |                    |  |      |                    |  |      |                    |  |      |                    |  |      |                    |  |      |                    |  |      |                    |  |      |                    |  |      |                    |  |      |                    |  |      |
| Impianti di lavoro  |  | 6919  |  |  |        |   |  |      |                                    |  |      |                                    |  |      |                              |  |      |  |  |      |                                    |  |      |                   |  |      |  |  |      |                          |  |      |                                   |  |      |                        |  |      |                           |  |      |              |  |  |  |  |      |          |  |      |                    |  |      |                    |  |      |                    |  |      |                    |  |      |                    |  |      |                    |  |      |                    |  |      |                    |  |      |                    |  |      |                    |  |      |                    |  |      |                    |  |      |                    |  |      |                    |  |      |                    |  |      |                    |  |      |                    |  |      |                    |  |      |                    |  |      |                    |  |      |                    |  |      |                    |  |      |                    |  |      |                    |  |      |                    |  |      |                    |  |      |                    |  |      |                    |  |      |                    |  |      |                    |  |      |                    |  |      |                    |  |      |                    |  |      |                    |  |      |                    |  |      |                    |  |      |                    |  |      |                    |  |      |                    |  |      |                    |  |      |                    |  |      |                    |  |      |                    |  |      |                    |  |      |                    |  |      |                    |  |      |                    |  |      |                    |  |      |                    |  |      |                    |  |      |                    |  |      |                    |  |      |                    |  |      |                    |  |      |                    |  |      |                    |  |      |                    |  |      |                    |  |      |                    |  |      |                    |  |      |                    |  |      |                    |  |      |                    |  |      |                    |  |      |                    |  |      |                    |  |      |                    |  |      |                    |  |      |                    |  |      |                    |  |      |                    |  |      |                    |  |      |                    |  |      |                    |  |      |                    |  |      |                    |  |      |                    |  |      |                    |  |      |                    |  |      |                    |  |      |                    |  |      |                    |  |      |                    |  |      |                    |  |      |                    |  |      |                    |  |      |                    |  |      |                    |  |      |                    |  |      |                    |  |      |                    |  |      |                    |  |      |                    |  |      |                    |  |      |                    |  |      |                    |  |      |                    |  |      |                    |  |      |                    |  |      |                    |  |      |                    |  |      |                    |  |      |                    |  |      |                    |  |      |                    |  |      |                    |  |      |                    |  |      |                    |  |      |                    |  |      |                    |  |      |                    |  |      |                    |  |      |                    |  |      |                    |  |      |                    |  |      |                    |  |      |                    |  |      |                    |  |      |                    |  |      |                    |  |      |                    |  |      |                    |  |      |                    |  |      |                    |  |      |                    |  |      |                    |  |      |                    |  |      |                    |  |      |                    |  |      |                    |  |      |                    |  |      |                    |  |      |                    |  |      |                    |  |      |                    |  |      |                    |  |      |                    |  |      |                    |  |      |                    |  |      |                    |  |      |                    |  |      |                    |  |      |                    |  |      |                    |  |      |                    |  |      |                    |  |      |                    |  |      |                    |  |      |                    |  |      |                    |  |      |                    |  |      |                    |  |      |                    |  |      |                    |  |      |                    |  |      |                    |  |      |                    |  |      |                    |  |      |                    |  |      |                    |  |      |                    |  |      |                    |  |      |                    |  |      |                    |  |      |                    |  |      |                    |  |      |                    |  |      |                    |  |      |                    |  |      |                    |  |      |                    |  |      |                    |  |      |                    |  |      |                    |  |      |                    |  |      |                    |  |      |                    |  |      |                    |  |      |                    |  |      |                    |  |      |                    |  |      |                    |  |      |                    |  |      |                    |  |      |                    |  |      |                    |  |      |                    |  |      |                    |  |      |                    |  |      |                    |  |      |                    |  |      |                    |  |      |                    |  |      |                    |  |      |                    |  |      |                    |  |      |                    |  |      |                    |  |      |                    |  |      |                    |  |      |                    |  |      |                    |  |      |                    |  |      |                    |  |      |                    |  |      |                    |  |      |                    |  |      |                    |  |      |                    |  |      |
| Impianti di lavoro  |  | 6920  |  |  |        |   |  |      |                                    |  |      |                                    |  |      |                              |  |      |  |  |      |                                    |  |      |                   |  |      |  |  |      |                          |  |      |                                   |  |      |                        |  |      |                           |  |      |              |  |  |  |  |      |          |  |      |                    |  |      |                    |  |      |                    |  |      |                    |  |      |                    |  |      |                    |  |      |                    |  |      |                    |  |      |                    |  |      |                    |  |      |                    |  |      |                    |  |      |                    |  |      |                    |  |      |                    |  |      |                    |  |      |                    |  |      |                    |  |      |                    |  |      |                    |  |      |                    |  |      |                    |  |      |                    |  |      |                    |  |      |                    |  |      |                    |  |      |                    |  |      |                    |  |      |                    |  |      |                    |  |      |                    |  |      |                    |  |      |                    |  |      |                    |  |      |                    |  |      |                    |  |      |                    |  |      |                    |  |      |                    |  |      |                    |  |      |                    |  |      |                    |  |      |                    |  |      |                    |  |      |                    |  |      |                    |  |      |                    |  |      |                    |  |      |                    |  |      |                    |  |      |                    |  |      |                    |  |      |                    |  |      |                    |  |      |                    |  |      |                    |  |      |                    |  |      |                    |  |      |                    |  |      |                    |  |      |                    |  |      |                    |  |      |                    |  |      |                    |  |      |                    |  |      |                    |  |      |                    |  |      |                    |  |      |                    |  |      |                    |  |      |                    |  |      |                    |  |      |                    |  |      |                    |  |      |                    |  |      |                    |  |      |                    |  |      |                    |  |      |                    |  |      |                    |  |      |                    |  |      |                    |  |      |                    |  |      |                    |  |      |                    |  |      |                    |  |      |                    |  |      |                    |  |      |                    |  |      |                    |  |      |                    |  |      |                    |  |      |                    |  |      |                    |  |      |                    |  |      |                    |  |      |                    |  |      |                    |  |      |                    |  |      |                    |  |      |                    |  |      |                    |  |      |                    |  |      |                    |  |      |                    |  |      |                    |  |      |                    |  |      |                    |  |      |                    |  |      |                    |  |      |                    |  |      |                    |  |      |                    |  |      |                    |  |      |                    |  |      |                    |  |      |                    |  |      |                    |  |      |                    |  |      |                    |  |      |                    |  |      |                    |  |      |                    |  |      |                    |  |      |                    |  |      |                    |  |      |                    |  |      |                    |  |      |                    |  |      |                    |  |      |                    |  |      |                    |  |      |                    |  |      |                    |  |      |                    |  |      |                    |  |      |                    |  |      |                    |  |      |                    |  |      |                    |  |      |                    |  |      |                    |  |      |                    |  |      |                    |  |      |                    |  |      |                    |  |      |                    |  |      |                    |  |      |                    |  |      |                    |  |      |                    |  |      |                    |  |      |                    |  |      |                    |  |      |                    |  |      |                    |  |      |                    |  |      |                    |  |      |                    |  |      |                    |  |      |                    |  |      |                    |  |      |                    |  |      |                    |  |      |                    |  |      |                    |  |      |                    |  |      |                    |  |      |                    |  |      |                    |  |      |                    |  |      |                    |  |      |                    |  |      |                    |  |      |                    |  |      |                    |  |      |                    |  |      |                    |  |      |                    |  |      |                    |  |      |                    |  |      |                    |  |      |                    |  |      |                    |  |      |                    |  |      |                    |  |      |                    |  |      |                    |  |      |                    |  |      |                    |  |      |                    |  |      |                    |  |      |                    |  |      |                    |  |      |                    |  |      |                    |  |      |                    |  |      |                    |  |      |                    |  |      |                    |  |      |                    |  |      |                    |  |      |                    |  |      |                    |  |      |                    |  |      |                    |  |      |                    |  |      |                    |  |      |                    |  |      |
| Impianti di lavoro  |  | 6921  |  |  |        |   |  |      |                                    |  |      |                                    |  |      |                              |  |      |  |  |      |                                    |  |      |                   |  |      |  |  |      |                          |  |      |                                   |  |      |                        |  |      |                           |  |      |              |  |  |  |  |      |          |  |      |                    |  |      |                    |  |      |                    |  |      |                    |  |      |                    |  |      |                    |  |      |                    |  |      |                    |  |      |                    |  |      |                    |  |      |                    |  |      |                    |  |      |                    |  |      |                    |  |      |                    |  |      |                    |  |      |                    |  |      |                    |  |      |                    |  |      |                    |  |      |                    |  |      |                    |  |      |                    |  |      |                    |  |      |                    |  |      |                    |  |      |                    |  |      |                    |  |      |                    |  |      |                    |  |      |                    |  |      |                    |  |      |                    |  |      |                    |  |      |                    |  |      |                    |  |      |                    |  |      |                    |  |      |                    |  |      |                    |  |      |                    |  |      |                    |  |      |                    |  |      |                    |  |      |                    |  |      |                    |  |      |                    |  |      |                    |  |      |                    |  |      |                    |  |      |                    |  |      |                    |  |      |                    |  |      |                    |  |      |                    |  |      |                    |  |      |                    |  |      |                    |  |      |                    |  |      |                    |  |      |                    |  |      |                    |  |      |                    |  |      |                    |  |      |                    |  |      |                    |  |      |                    |  |      |                    |  |      |                    |  |      |                    |  |      |                    |  |      |                    |  |      |                    |  |      |                    |  |      |                    |  |      |                    |  |      |                    |  |      |                    |  |      |                    |  |      |                    |  |      |                    |  |      |                    |  |      |                    |  |      |                    |  |      |                    |  |      |                    |  |      |                    |  |      |                    |  |      |                    |  |      |                    |  |      |                    |  |      |                    |  |      |                    |  |      |                    |  |      |                    |  |      |                    |  |      |                    |  |      |                    |  |      |                    |  |      |                    |  |      |                    |  |      |                    |  |      |                    |  |      |                    |  |      |                    |  |      |                    |  |      |                    |  |      |                    |  |      |                    |  |      |                    |  |      |                    |  |      |                    |  |      |                    |  |      |                    |  |      |                    |  |      |                    |  |      |                    |  |      |                    |  |      |                    |  |      |                    |  |      |                    |  |      |                    |  |      |                    |  |      |                    |  |      |                    |  |      |                    |  |      |                    |  |      |                    |  |      |                    |  |      |                    |  |      |                    |  |      |                    |  |      |                    |  |      |                    |  |      |                    |  |      |                    |  |      |                    |  |      |                    |  |      |                    |  |      |                    |  |      |                    |  |      |                    |  |      |                    |  |      |                    |  |      |                    |  |      |                    |  |      |                    |  |      |                    |  |      |                    |  |      |                    |  |      |                    |  |      |                    |  |      |                    |  |      |                    |  |      |                    |  |      |                    |  |      |                    |  |      |                    |  |      |                    |  |      |                    |  |      |                    |  |      |                    |  |      |                    |  |      |                    |  |      |                    |  |      |                    |  |      |                    |  |      |                    |  |      |                    |  |      |                    |  |      |                    |  |      |                    |  |      |                    |  |      |                    |  |      |                    |  |      |                    |  |      |                    |  |      |                    |  |      |                    |  |      |                    |  |      |                    |  |      |                    |  |      |                    |  |      |                    |  |      |                    |  |      |                    |  |      |                    |  |      |                    |  |      |                    |  |      |                    |  |      |                    |  |      |                    |  |      |                    |  |      |                    |  |      |                    |  |      |                    |  |      |                    |  |      |                    |  |      |                    |  |      |                    |  |      |                    |  |      |                    |  |      |                    |  |      |                    |  |      |                    |  |      |                    |  |      |                    |  |      |                    |  |      |                    |  |      |
| Impianti di lavoro  |  | 6922  |  |  |        |   |  |      |                                    |  |      |                                    |  |      |                              |  |      |  |  |      |                                    |  |      |                   |  |      |  |  |      |                          |  |      |                                   |  |      |                        |  |      |                           |  |      |              |  |  |  |  |      |          |  |      |                    |  |      |                    |  |      |                    |  |      |                    |  |      |                    |  |      |                    |  |      |                    |  |      |                    |  |      |                    |  |      |                    |  |      |                    |  |      |                    |  |      |                    |  |      |                    |  |      |                    |  |      |                    |  |      |                    |  |      |                    |  |      |                    |  |      |                    |  |      |                    |  |      |                    |  |      |                    |  |      |                    |  |      |                    |  |      |                    |  |      |                    |  |      |                    |  |      |                    |  |      |                    |  |      |                    |  |      |                    |  |      |                    |  |      |                    |  |      |                    |  |      |                    |  |      |                    |  |      |                    |  |      |                    |  |      |                    |  |      |                    |  |      |                    |  |      |                    |  |      |                    |  |      |                    |  |      |                    |  |      |                    |  |      |                    |  |      |                    |  |      |                    |  |      |                    |  |      |                    |  |      |                    |  |      |                    |  |      |                    |  |      |                    |  |      |                    |  |      |                    |  |      |                    |  |      |                    |  |      |                    |  |      |                    |  |      |                    |  |      |                    |  |      |                    |  |      |                    |  |      |                    |  |      |                    |  |      |                    |  |      |                    |  |      |                    |  |      |                    |  |      |                    |  |      |                    |  |      |                    |  |      |                    |  |      |                    |  |      |                    |  |      |                    |  |      |                    |  |      |                    |  |      |                    |  |      |                    |  |      |                    |  |      |                    |  |      |                    |  |      |                    |  |      |                    |  |      |                    |  |      |                    |  |      |                    |  |      |                    |  |      |                    |  |      |                    |  |      |                    |  |      |                    |  |      |                    |  |      |                    |  |      |                    |  |      |                    |  |      |                    |  |      |                    |  |      |                    |  |      |                    |  |      |                    |  |      |                    |  |      |                    |  |      |                    |  |      |                    |  |      |                    |  |      |                    |  |      |                    |  |      |                    |  |      |                    |  |      |                    |  |      |                    |  |      |                    |  |      |                    |  |      |                    |  |      |                    |  |      |                    |  |      |                    |  |      |                    |  |      |                    |  |      |                    |  |      |                    |  |      |                    |  |      |                    |  |      |                    |  |      |                    |  |      |                    |  |      |                    |  |      |                    |  |      |                    |  |      |                    |  |      |                    |  |      |                    |  |      |                    |  |      |                    |  |      |                    |  |      |                    |  |      |                    |  |      |                    |  |      |                    |  |      |                    |  |      |                    |  |      |                    |  |      |                    |  |      |                    |  |      |                    |  |      |                    |  |      |                    |  |      |                    |  |      |                    |  |      |                    |  |      |                    |  |      |                    |  |      |                    |  |      |                    |  |      |                    |  |      |                    |  |      |                    |  |      |                    |  |      |                    |  |      |                    |  |      |                    |  |      |                    |  |      |                    |  |      |                    |  |      |                    |  |      |                    |  |      |                    |  |      |                    |  |      |                    |  |      |                    |  |      |                    |  |      |                    |  |      |                    |  |      |                    |  |      |                    |  |      |                    |  |      |                    |  |      |                    |  |      |                    |  |      |                    |  |      |                    |  |      |                    |  |      |                    |  |      |                    |  |      |                    |  |      |                    |  |      |                    |  |      |                    |  |      |                    |  |      |                    |  |      |                    |  |      |                    |  |      |                    |  |      |                    |  |      |                    |  |      |                    |  |      |                    |  |      |                    |  |      |                    |  |      |                    |  |      |                    |  |      |                    |  |      |                    |  |      |                    |  |      |
| Impianti di lavoro  |  | 6923  |  |  |        |   |  |      |                                    |  |      |                                    |  |      |                              |  |      |  |  |      |                                    |  |      |                   |  |      |  |  |      |                          |  |      |                                   |  |      |                        |  |      |                           |  |      |              |  |  |  |  |      |          |  |      |                    |  |      |                    |  |      |                    |  |      |                    |  |      |                    |  |      |                    |  |      |                    |  |      |                    |  |      |                    |  |      |                    |  |      |                    |  |      |                    |  |      |                    |  |      |                    |  |      |                    |  |      |                    |  |      |                    |  |      |                    |  |      |                    |  |      |                    |  |      |                    |  |      |                    |  |      |                    |  |      |                    |  |      |                    |  |      |                    |  |      |                    |  |      |                    |  |      |                    |  |      |                    |  |      |                    |  |      |                    |  |      |                    |  |      |                    |  |      |                    |  |      |                    |  |      |                    |  |      |                    |  |      |                    |  |      |                    |  |      |                    |  |      |                    |  |      |                    |  |      |                    |  |      |                    |  |      |                    |  |      |                    |  |      |                    |  |      |                    |  |      |                    |  |      |                    |  |      |                    |  |      |                    |  |      |                    |  |      |                    |  |      |                    |  |      |                    |  |      |                    |  |      |                    |  |      |                    |  |      |                    |  |      |                    |  |      |                    |  |      |                    |  |      |                    |  |      |                    |  |      |                    |  |      |                    |  |      |                    |  |      |                    |  |      |                    |  |      |                    |  |      |                    |  |      |                    |  |      |                    |  |      |                    |  |      |                    |  |      |                    |  |      |                    |  |      |                    |  |      |                    |  |      |                    |  |      |                    |  |      |                    |  |      |                    |  |      |                    |  |      |                    |  |      |                    |  |      |                    |  |      |                    |  |      |                    |  |      |                    |  |      |                    |  |      |                    |  |      |                    |  |      |                    |  |      |                    |  |      |                    |  |      |                    |  |      |                    |  |      |                    |  |      |                    |  |      |                    |  |      |                    |  |      |                    |  |      |                    |  |      |                    |  |      |                    |  |      |                    |  |      |                    |  |      |                    |  |      |                    |  |      |                    |  |      |                    |  |      |                    |  |      |                    |  |      |                    |  |      |                    |  |      |                    |  |      |                    |  |      |                    |  |      |                    |  |      |                    |  |      |                    |  |      |                    |  |      |                    |  |      |                    |  |      |                    |  |      |                    |  |      |                    |  |      |                    |  |      |                    |  |      |                    |  |      |                    |  |      |                    |  |      |                    |  |      |                    |  |      |                    |  |      |                    |  |      |                    |  |      |                    |  |      |                    |  |      |                    |  |      |                    |  |      |                    |  |      |                    |  |      |                    |  |      |                    |  |      |                    |  |      |                    |  |      |                    |  |      |                    |  |      |                    |  |      |                    |  |      |                    |  |      |                    |  |      |                    |  |      |                    |  |      |                    |  |      |                    |  |      |                    |  |      |                    |  |      |                    |  |      |                    |  |      |                    |  |      |                    |  |      |                    |  |      |                    |  |      |                    |  |      |                    |  |      |                    |  |      |                    |  |      |                    |  |      |                    |  |      |                    |  |      |                    |  |      |                    |  |      |                    |  |      |                    |  |      |                    |  |      |                    |  |      |                    |  |      |                    |  |      |                    |  |      |                    |  |      |                    |  |      |                    |  |      |                    |  |      |                    |  |      |                    |  |      |                    |  |      |                    |  |      |                    |  |      |                    |  |      |                    |  |      |                    |  |      |                    |  |      |                    |  |      |                    |  |      |                    |  |      |                    |  |      |                    |  |      |                    |  |      |                    |  |      |                    |  |      |                    |  |      |                    |  |      |                    |  |      |                    |  |      |
| Impianti di lavoro  |  | 6924  |  |  |        |   |  |      |                                    |  |      |                                    |  |      |                              |  |      |  |  |      |                                    |  |      |                   |  |      |  |  |      |                          |  |      |                                   |  |      |                        |  |      |                           |  |      |              |  |  |  |  |      |          |  |      |                    |  |      |                    |  |      |                    |  |      |                    |  |      |                    |  |      |                    |  |      |                    |  |      |                    |  |      |                    |  |      |                    |  |      |                    |  |      |                    |  |      |                    |  |      |                    |  |      |                    |  |      |                    |  |      |                    |  |      |                    |  |      |                    |  |      |                    |  |      |                    |  |      |                    |  |      |                    |  |      |                    |  |      |                    |  |      |                    |  |      |                    |  |      |                    |  |      |                    |  |      |                    |  |      |                    |  |      |                    |  |      |                    |  |      |                    |  |      |                    |  |      |                    |  |      |                    |  |      |                    |  |      |                    |  |      |                    |  |      |                    |  |      |                    |  |      |                    |  |      |                    |  |      |                    |  |      |                    |  |      |                    |  |      |                    |  |      |                    |  |      |                    |  |      |                    |  |      |                    |  |      |                    |  |      |                    |  |      |                    |  |      |                    |  |      |                    |  |      |                    |  |      |                    |  |      |                    |  |      |                    |  |      |                    |  |      |                    |  |      |                    |  |      |                    |  |      |                    |  |      |                    |  |      |                    |  |      |                    |  |      |                    |  |      |                    |  |      |                    |  |      |                    |  |      |                    |  |      |                    |  |      |                    |  |      |                    |  |      |                    |  |      |                    |  |      |                    |  |      |                    |  |      |                    |  |      |                    |  |      |                    |  |      |                    |  |      |                    |  |      |                    |  |      |                    |  |      |                    |  |      |                    |  |      |                    |  |      |                    |  |      |                    |  |      |                    |  |      |                    |  |      |                    |  |      |                    |  |      |                    |  |      |                    |  |      |                    |  |      |                    |  |      |                    |  |      |                    |  |      |                    |  |      |                    |  |      |                    |  |      |                    |  |      |                    |  |      |                    |  |      |                    |  |      |                    |  |      |                    |  |      |                    |  |      |                    |  |      |                    |  |      |                    |  |      |                    |  |      |                    |  |      |                    |  |      |                    |  |      |                    |  |      |                    |  |      |                    |  |      |                    |  |      |                    |  |      |                    |  |      |                    |  |      |                    |  |      |                    |  |      |                    |  |      |                    |  |      |                    |  |      |                    |  |      |                    |  |      |                    |  |      |                    |  |      |                    |  |      |                    |  |      |                    |  |      |                    |  |      |                    |  |      |                    |  |      |                    |  |      |                    |  |      |                    |  |      |                    |  |      |                    |  |      |                    |  |      |                    |  |      |                    |  |      |                    |  |      |                    |  |      |                    |  |      |                    |  |      |                    |  |      |                    |  |      |                    |  |      |                    |  |      |                    |  |      |                    |  |      |                    |  |      |                    |  |      |                    |  |      |                    |  |      |                    |  |      |                    |  |      |                    |  |      |                    |  |      |                    |  |      |                    |  |      |                    |  |      |                    |  |      |                    |  |      |                    |  |      |                    |  |      |                    |  |      |                    |  |      |                    |  |      |                    |  |      |                    |  |      |                    |  |      |                    |  |      |                    |  |      |                    |  |      |                    |  |      |                    |  |      |                    |  |      |                    |  |      |                    |  |      |                    |  |      |                    |  |      |                    |  |      |                    |  |      |                    |  |      |                    |  |      |                    |  |      |                    |  |      |                    |  |      |                    |  |      |                    |  |      |                    |  |      |                    |  |      |                    |  |      |                    |  |      |                    |  |      |                    |  |      |                    |  |      |                    |  |      |                    |  |      |
| Impianti di lavoro  |  | 6925  |  |  |        |   |  |      |                                    |  |      |                                    |  |      |                              |  |      |  |  |      |                                    |  |      |                   |  |      |  |  |      |                          |  |      |                                   |  |      |                        |  |      |                           |  |      |              |  |  |  |  |      |          |  |      |                    |  |      |                    |  |      |                    |  |      |                    |  |      |                    |  |      |                    |  |      |                    |  |      |                    |  |      |                    |  |      |                    |  |      |                    |  |      |                    |  |      |                    |  |      |                    |  |      |                    |  |      |                    |  |      |                    |  |      |                    |  |      |                    |  |      |                    |  |      |                    |  |      |                    |  |      |                    |  |      |                    |  |      |                    |  |      |                    |  |      |                    |  |      |                    |  |      |                    |  |      |                    |  |      |                    |  |      |                    |  |      |                    |  |      |                    |  |      |                    |  |      |                    |  |      |                    |  |      |                    |  |      |                    |  |      |                    |  |      |                    |  |      |                    |  |      |                    |  |      |                    |  |      |                    |  |      |                    |  |      |                    |  |      |                    |  |      |                    |  |      |                    |  |      |                    |  |      |                    |  |      |                    |  |      |                    |  |      |                    |  |      |                    |  |      |                    |  |      |                    |  |      |                    |  |      |                    |  |      |                    |  |      |                    |  |      |                    |  |      |                    |  |      |                    |  |      |                    |  |      |                    |  |      |                    |  |      |                    |  |      |                    |  |      |                    |  |      |                    |  |      |                    |  |      |                    |  |      |                    |  |      |                    |  |      |                    |  |      |                    |  |      |                    |  |      |                    |  |      |                    |  |      |                    |  |      |                    |  |      |                    |  |      |                    |  |      |                    |  |      |                    |  |      |                    |  |      |                    |  |      |                    |  |      |                    |  |      |                    |  |      |                    |  |      |                    |  |      |                    |  |      |                    |  |      |                    |  |      |                    |  |      |                    |  |      |                    |  |      |                    |  |      |                    |  |      |                    |  |      |                    |  |      |                    |  |      |                    |  |      |                    |  |      |                    |  |      |                    |  |      |                    |  |      |                    |  |      |                    |  |      |                    |  |      |                    |  |      |                    |  |      |                    |  |      |                    |  |      |                    |  |      |                    |  |      |                    |  |      |                    |  |      |                    |  |      |                    |  |      |                    |  |      |                    |  |      |                    |  |      |                    |  |      |                    |  |      |                    |  |      |                    |  |      |                    |  |      |                    |  |      |                    |  |      |                    |  |      |                    |  |      |                    |  |      |                    |  |      |                    |  |      |                    |  |      |                    |  |      |                    |  |      |                    |  |      |                    |  |      |                    |  |      |                    |  |      |                    |  |      |                    |  |      |                    |  |      |                    |  |      |                    |  |      |                    |  |      |                    |  |      |                    |  |      |                    |  |      |                    |  |      |                    |  |      |                    |  |      |                    |  |      |                    |  |      |                    |  |      |                    |  |      |                    |  |      |                    |  |      |                    |  |      |                    |  |      |                    |  |      |                    |  |      |                    |  |      |                    |  |      |                    |  |      |                    |  |      |                    |  |      |                    |  |      |                    |  |      |                    |  |      |                    |  |      |                    |  |      |                    |  |      |                    |  |      |                    |  |      |                    |  |      |                    |  |      |                    |  |      |                    |  |      |                    |  |      |                    |  |      |                    |  |      |                    |  |      |                    |  |      |                    |  |      |                    |  |      |                    |  |      |                    |  |      |                    |  |      |                    |  |      |                    |  |      |                    |  |      |                    |  |      |                    |  |      |                    |  |      |                    |  |      |                    |  |      |                    |  |      |                    |  |      |                    |  |      |                    |  |      |                    |  |      |                    |  |      |                    |  |      |
| Impianti di lavoro  |  | 6926  |  |  |        |   |  |      |                                    |  |      |                                    |  |      |                              |  |      |  |  |      |                                    |  |      |                   |  |      |  |  |      |                          |  |      |                                   |  |      |                        |  |      |                           |  |      |              |  |  |  |  |      |          |  |      |                    |  |      |                    |  |      |                    |  |      |                    |  |      |                    |  |      |                    |  |      |                    |  |      |                    |  |      |                    |  |      |                    |  |      |                    |  |      |                    |  |      |                    |  |      |                    |  |      |                    |  |      |                    |  |      |                    |  |      |                    |  |      |                    |  |      |                    |  |      |                    |  |      |                    |  |      |                    |  |      |                    |  |      |                    |  |      |                    |  |      |                    |  |      |                    |  |      |                    |  |      |                    |  |      |                    |  |      |                    |  |      |                    |  |      |                    |  |      |                    |  |      |                    |  |      |                    |  |      |                    |  |      |                    |  |      |                    |  |      |                    |  |      |                    |  |      |                    |  |      |                    |  |      |                    |  |      |                    |  |      |                    |  |      |                    |  |      |                    |  |      |                    |  |      |                    |  |      |                    |  |      |                    |  |      |                    |  |      |                    |  |      |                    |  |      |                    |  |      |                    |  |      |                    |  |      |                    |  |      |                    |  |      |                    |  |      |                    |  |      |                    |  |      |                    |  |      |                    |  |      |                    |  |      |                    |  |      |                    |  |      |                    |  |      |                    |  |      |                    |  |      |                    |  |      |                    |  |      |                    |  |      |                    |  |      |                    |  |      |                    |  |      |                    |  |      |                    |  |      |                    |  |      |                    |  |      |                    |  |      |                    |  |      |                    |  |      |                    |  |      |                    |  |      |                    |  |      |                    |  |      |                    |  |      |                    |  |      |                    |  |      |                    |  |      |                    |  |      |                    |  |      |                    |  |      |                    |  |      |                    |  |      |                    |  |      |                    |  |      |                    |  |      |                    |  |      |                    |  |      |                    |  |      |                    |  |      |                    |  |      |                    |  |      |                    |  |      |                    |  |      |                    |  |      |                    |  |      |                    |  |      |                    |  |      |                    |  |      |                    |  |      |                    |  |      |                    |  |      |                    |  |      |                    |  |      |                    |  |      |                    |  |      |                    |  |      |                    |  |      |                    |  |      |                    |  |      |                    |  |      |                    |  |      |                    |  |      |                    |  |      |                    |  |      |                    |  |      |                    |  |      |                    |  |      |                    |  |      |                    |  |      |                    |  |      |                    |  |      |                    |  |      |                    |  |      |                    |  |      |                    |  |      |                    |  |      |                    |  |      |                    |  |      |                    |  |      |                    |  |      |                    |  |      |                    |  |      |                    |  |      |                    |  |      |                    |  |      |                    |  |      |                    |  |      |                    |  |      |                    |  |      |                    |  |      |                    |  |      |                    |  |      |                    |  |      |                    |  |      |                    |  |      |                    |  |      |                    |  |      |                    |  |      |                    |  |      |                    |  |      |                    |  |      |                    |  |      |                    |  |      |                    |  |      |                    |  |      |                    |  |      |                    |  |      |                    |  |      |                    |  |      |                    |  |      |                    |  |      |                    |  |      |                    |  |      |                    |  |      |                    |  |      |                    |  |      |                    |  |      |                    |  |      |                    |  |      |                    |  |      |                    |  |      |                    |  |      |                    |  |      |                    |  |      |                    |  |      |                    |  |      |                    |  |      |                    |  |      |                    |  |      |                    |  |      |                    |  |      |                    |  |      |                    |  |      |                    |  |      |                    |  |      |                    |  |      |                    |  |      |                    |  |      |                    |  |      |                    |  |      |                    |  |      |                    |  |      |                    |  |      |
| Impianti di lavoro  |  | 6927  |  |  |        |   |  |      |                                    |  |      |                                    |  |      |                              |  |      |  |  |      |                                    |  |      |                   |  |      |  |  |      |                          |  |      |                                   |  |      |                        |  |      |                           |  |      |              |  |  |  |  |      |          |  |      |                    |  |      |                    |  |      |                    |  |      |                    |  |      |                    |  |      |                    |  |      |                    |  |      |                    |  |      |                    |  |      |                    |  |      |                    |  |      |                    |  |      |                    |  |      |                    |  |      |                    |  |      |                    |  |      |                    |  |      |                    |  |      |                    |  |      |                    |  |      |                    |  |      |                    |  |      |                    |  |      |                    |  |      |                    |  |      |                    |  |      |                    |  |      |                    |  |      |                    |  |      |                    |  |      |                    |  |      |                    |  |      |                    |  |      |                    |  |      |                    |  |      |                    |  |      |                    |  |      |                    |  |      |                    |  |      |                    |  |      |                    |  |      |                    |  |      |                    |  |      |                    |  |      |                    |  |      |                    |  |      |                    |  |      |                    |  |      |                    |  |      |                    |  |      |                    |  |      |                    |  |      |                    |  |      |                    |  |      |                    |  |      |                    |  |      |                    |  |      |                    |  |      |                    |  |      |                    |  |      |                    |  |      |                    |  |      |                    |  |      |                    |  |      |                    |  |      |                    |  |      |                    |  |      |                    |  |      |                    |  |      |                    |  |      |                    |  |      |                    |  |      |                    |  |      |                    |  |      |                    |  |      |                    |  |      |                    |  |      |                    |  |      |                    |  |      |                    |  |      |                    |  |      |                    |  |      |                    |  |      |                    |  |      |                    |  |      |                    |  |      |                    |  |      |                    |  |      |                    |  |      |                    |  |      |                    |  |      |                    |  |      |                    |  |      |                    |  |      |                    |  |      |                    |  |      |                    |  |      |                    |  |      |                    |  |      |                    |  |      |                    |  |      |                    |  |      |                    |  |      |                    |  |      |                    |  |      |                    |  |      |                    |  |      |                    |  |      |                    |  |      |                    |  |      |                    |  |      |                    |  |      |                    |  |      |                    |  |      |                    |  |      |                    |  |      |                    |  |      |                    |  |      |                    |  |      |                    |  |      |                    |  |      |                    |  |      |                    |  |      |                    |  |      |                    |  |      |                    |  |      |                    |  |      |                    |  |      |                    |  |      |                    |  |      |                    |  |      |                    |  |      |                    |  |      |                    |  |      |                    |  |      |                    |  |      |                    |  |      |                    |  |      |                    |  |      |                    |  |      |                    |  |      |                    |  |      |                    |  |      |                    |  |      |                    |  |      |                    |  |      |                    |  |      |                    |  |      |                    |  |      |                    |  |      |                    |  |      |                    |  |      |                    |  |      |                    |  |      |                    |  |      |                    |  |      |                    |  |      |                    |  |      |                    |  |      |                    |  |      |                    |  |      |                    |  |      |                    |  |      |                    |  |      |                    |  |      |                    |  |      |                    |  |      |                    |  |      |                    |  |      |                    |  |      |                    |  |      |                    |  |      |                    |  |      |                    |  |      |                    |  |      |                    |  |      |                    |  |      |                    |  |      |                    |  |      |                    |  |      |                    |  |      |                    |  |      |                    |  |      |                    |  |      |                    |  |      |                    |  |      |                    |  |      |                    |  |      |                    |  |      |                    |  |      |                    |  |      |                    |  |      |                    |  |      |                    |  |      |                    |  |      |                    |  |      |                    |  |      |                    |  |      |                    |  |      |                    |  |      |                    |  |      |                    |  |      |                    |  |      |                    |  |      |                    |  |      |                    |  |      |                    |  |      |                    |  |      |                    |  |      |
| Impianti di lavoro  |  | 6928  |  |  |        |   |  |      |                                    |  |      |                                    |  |      |                              |  |      |  |  |      |                                    |  |      |                   |  |      |  |  |      |                          |  |      |                                   |  |      |                        |  |      |                           |  |      |              |  |  |  |  |      |          |  |      |                    |  |      |                    |  |      |                    |  |      |                    |  |      |                    |  |      |                    |  |      |                    |  |      |                    |  |      |                    |  |      |                    |  |      |                    |  |      |                    |  |      |                    |  |      |                    |  |      |                    |  |      |                    |  |      |                    |  |      |                    |  |      |                    |  |      |                    |  |      |                    |  |      |                    |  |      |                    |  |      |                    |  |      |                    |  |      |                    |  |      |                    |  |      |                    |  |      |                    |  |      |                    |  |      |                    |  |      |                    |  |      |                    |  |      |                    |  |      |                    |  |      |                    |  |      |                    |  |      |                    |  |      |                    |  |      |                    |  |      |                    |  |      |                    |  |      |                    |  |      |                    |  |      |                    |  |      |                    |  |      |                    |  |      |                    |  |      |                    |  |      |                    |  |      |                    |  |      |                    |  |      |                    |  |      |                    |  |      |                    |  |      |                    |  |      |                    |  |      |                    |  |      |                    |  |      |                    |  |      |                    |  |      |                    |  |      |                    |  |      |                    |  |      |                    |  |      |                    |  |      |                    |  |      |                    |  |      |                    |  |      |                    |  |      |                    |  |      |                    |  |      |                    |  |      |                    |  |      |                    |  |      |                    |  |      |                    |  |      |                    |  |      |                    |  |      |                    |  |      |                    |  |      |                    |  |      |                    |  |      |                    |  |      |                    |  |      |                    |  |      |                    |  |      |                    |  |      |                    |  |      |                    |  |      |                    |  |      |                    |  |      |                    |  |      |                    |  |      |                    |  |      |                    |  |      |                    |  |      |                    |  |      |                    |  |      |                    |  |      |                    |  |      |                    |  |      |                    |  |      |                    |  |      |                    |  |      |                    |  |      |                    |  |      |                    |  |      |                    |  |      |                    |  |      |                    |  |      |                    |  |      |                    |  |      |                    |  |      |                    |  |      |                    |  |      |                    |  |      |                    |  |      |                    |  |      |                    |  |      |                    |  |      |                    |  |      |                    |  |      |                    |  |      |                    |  |      |                    |  |      |                    |  |      |                    |  |      |                    |  |      |                    |  |      |                    |  |      |                    |  |      |                    |  |      |                    |  |      |                    |  |      |                    |  |      |                    |  |      |                    |  |      |                    |  |      |                    |  |      |                    |  |      |                    |  |      |                    |  |      |                    |  |      |                    |  |      |                    |  |      |                    |  |      |                    |  |      |                    |  |      |                    |  |      |                    |  |      |                    |  |      |                    |  |      |                    |  |      |                    |  |      |                    |  |      |                    |  |      |                    |  |      |                    |  |      |                    |  |      |                    |  |      |                    |  |      |                    |  |      |                    |  |      |                    |  |      |                    |  |      |                    |  |      |                    |  |      |                    |  |      |                    |  |      |                    |  |      |                    |  |      |                    |  |      |                    |  |      |                    |  |      |                    |  |      |                    |  |      |                    |  |      |                    |  |      |                    |  |      |                    |  |      |                    |  |      |                    |  |      |                    |  |      |                    |  |      |                    |  |      |                    |  |      |                    |  |      |                    |  |      |                    |  |      |                    |  |      |                    |  |      |                    |  |      |                    |  |      |                    |  |      |                    |  |      |                    |  |      |                    |  |      |                    |  |      |                    |  |      |                    |  |      |                    |  |      |                    |  |      |                    |  |      |                    |  |      |                    |  |      |                    |  |      |                    |  |      |                    |  |      |
| Impianti di lavoro  |  | 6929  |  |  |        |   |  |      |                                    |  |      |                                    |  |      |                              |  |      |  |  |      |                                    |  |      |                   |  |      |  |  |      |                          |  |      |                                   |  |      |                        |  |      |                           |  |      |              |  |  |  |  |      |          |  |      |                    |  |      |                    |  |      |                    |  |      |                    |  |      |                    |  |      |                    |  |      |                    |  |      |                    |  |      |                    |  |      |                    |  |      |                    |  |      |                    |  |      |                    |  |      |                    |  |      |                    |  |      |                    |  |      |                    |  |      |                    |  |      |                    |  |      |                    |  |      |                    |  |      |                    |  |      |                    |  |      |                    |  |      |                    |  |      |                    |  |      |                    |  |      |                    |  |      |                    |  |      |                    |  |      |                    |  |      |                    |  |      |                    |  |      |                    |  |      |                    |  |      |                    |  |      |                    |  |      |                    |  |      |                    |  |      |                    |  |      |                    |  |      |                    |  |      |                    |  |      |                    |  |      |                    |  |      |                    |  |      |                    |  |      |                    |  |      |                    |  |      |                    |  |      |                    |  |      |                    |  |      |                    |  |      |                    |  |      |                    |  |      |                    |  |      |                    |  |      |                    |  |      |                    |  |      |                    |  |      |                    |  |      |                    |  |      |                    |  |      |                    |  |      |                    |  |      |                    |  |      |                    |  |      |                    |  |      |                    |  |      |                    |  |      |                    |  |      |                    |  |      |                    |  |      |                    |  |      |                    |  |      |                    |  |      |                    |  |      |                    |  |      |                    |  |      |                    |  |      |                    |  |      |                    |  |      |                    |  |      |                    |  |      |                    |  |      |                    |  |      |                    |  |      |                    |  |      |                    |  |      |                    |  |      |                    |  |      |                    |  |      |                    |  |      |                    |  |      |                    |  |      |                    |  |      |                    |  |      |                    |  |      |                    |  |      |                    |  |      |                    |  |      |                    |  |      |                    |  |      |                    |  |      |                    |  |      |                    |  |      |                    |  |      |                    |  |      |                    |  |      |                    |  |      |                    |  |      |                    |  |      |                    |  |      |                    |  |      |                    |  |      |                    |  |      |                    |  |      |                    |  |      |                    |  |      |                    |  |      |                    |  |      |                    |  |      |                    |  |      |                    |  |      |                    |  |      |                    |  |      |                    |  |      |                    |  |      |                    |  |      |                    |  |      |                    |  |      |                    |  |      |                    |  |      |                    |  |      |                    |  |      |                    |  |      |                    |  |      |                    |  |      |                    |  |      |                    |  |      |                    |  |      |                    |  |      |                    |  |      |                    |  |      |                    |  |      |                    |  |      |                    |  |      |                    |  |      |                    |  |      |                    |  |      |                    |  |      |                    |  |      |                    |  |      |                    |  |      |                    |  |      |                    |  |      |                    |  |      |                    |  |      |                    |  |      |                    |  |      |                    |  |      |                    |  |      |                    |  |      |                    |  |      |                    |  |      |                    |  |      |                    |  |      |                    |  |      |                    |  |      |                    |  |      |                    |  |      |                    |  |      |                    |  |      |                    |  |      |                    |  |      |                    |  |      |                    |  |      |                    |  |      |                    |  |      |                    |  |      |                    |  |      |                    |  |      |                    |  |      |                    |  |      |                    |  |      |                    |  |      |                    |  |      |                    |  |      |                    |  |      |                    |  |      |                    |  |      |                    |  |      |                    |  |      |                    |  |      |                    |  |      |                    |  |      |                    |  |      |                    |  |      |                    |  |      |                    |  |      |                    |  |      |                    |  |      |                    |  |      |                    |  |      |                    |  |      |                    |  |      |                    |  |      |                    |  |      |                    |  |      |
| Impianti di lavoro  |  | 6930  |  |  |        |   |  |      |                                    |  |      |                                    |  |      |                              |  |      |  |  |      |                                    |  |      |                   |  |      |  |  |      |                          |  |      |                                   |  |      |                        |  |      |                           |  |      |              |  |  |  |  |      |          |  |      |                    |  |      |                    |  |      |                    |  |      |                    |  |      |                    |  |      |                    |  |      |                    |  |      |                    |  |      |                    |  |      |                    |  |      |                    |  |      |                    |  |      |                    |  |      |                    |  |      |                    |  |      |                    |  |      |                    |  |      |                    |  |      |                    |  |      |                    |  |      |                    |  |      |                    |  |      |                    |  |      |                    |  |      |                    |  |      |                    |  |      |                    |  |      |                    |  |      |                    |  |      |                    |  |      |                    |  |      |                    |  |      |                    |  |      |                    |  |      |                    |  |      |                    |  |      |                    |  |      |                    |  |      |                    |  |      |                    |  |      |                    |  |      |                    |  |      |                    |  |      |                    |  |      |                    |  |      |                    |  |      |                    |  |      |                    |  |      |                    |  |      |                    |  |      |                    |  |      |                    |  |      |                    |  |      |                    |  |      |                    |  |      |                    |  |      |                    |  |      |                    |  |      |                    |  |      |                    |  |      |                    |  |      |                    |  |      |                    |  |      |                    |  |      |                    |  |      |                    |  |      |                    |  |      |                    |  |      |                    |  |      |                    |  |      |                    |  |      |                    |  |      |                    |  |      |                    |  |      |                    |  |      |                    |  |      |                    |  |      |                    |  |      |                    |  |      |                    |  |      |                    |  |      |                    |  |      |                    |  |      |                    |  |      |                    |  |      |                    |  |      |                    |  |      |                    |  |      |                    |  |      |                    |  |      |                    |  |      |                    |  |      |                    |  |      |                    |  |      |                    |  |      |                    |  |      |                    |  |      |                    |  |      |                    |  |      |                    |  |      |                    |  |      |                    |  |      |                    |  |      |                    |  |      |                    |  |      |                    |  |      |                    |  |      |                    |  |      |                    |  |      |                    |  |      |                    |  |      |                    |  |      |                    |  |      |                    |  |      |                    |  |      |                    |  |      |                    |  |      |                    |  |      |                    |  |      |                    |  |      |                    |  |      |                    |  |      |                    |  |      |                    |  |      |                    |  |      |                    |  |      |                    |  |      |                    |  |      |                    |  |      |                    |  |      |                    |  |      |                    |  |      |                    |  |      |                    |  |      |                    |  |      |                    |  |      |                    |  |      |                    |  |      |                    |  |      |                    |  |      |                    |  |      |                    |  |      |                    |  |      |                    |  |      |                    |  |      |                    |  |      |                    |  |      |                    |  |      |                    |  |      |                    |  |      |                    |  |      |                    |  |      |                    |  |      |                    |  |      |                    |  |      |                    |  |      |                    |  |      |                    |  |      |                    |  |      |                    |  |      |                    |  |      |                    |  |      |                    |  |      |                    |  |      |                    |  |      |                    |  |      |                    |  |      |                    |  |      |                    |  |      |                    |  |      |                    |  |      |                    |  |      |                    |  |      |                    |  |      |                    |  |      |                    |  |      |                    |  |      |                    |  |      |                    |  |      |                    |  |      |                    |  |      |                    |  |      |                    |  |      |                    |  |      |                    |  |      |                    |  |      |                    |  |      |                    |  |      |                    |  |      |                    |  |      |                    |  |      |                    |  |      |                    |  |      |                    |  |      |                    |  |      |                    |  |      |                    |  |      |                    |  |      |                    |  |      |                    |  |      |                    |  |      |                    |  |      |                    |  |      |                    |  |      |                    |  |      |                    |  |      |                    |  |      |                    |  |      |                    |  |      |
| Impianti di lavoro  |  | 6931  |  |  |        |   |  |      |                                    |  |      |                                    |  |      |                              |  |      |  |  |      |                                    |  |      |                   |  |      |  |  |      |                          |  |      |                                   |  |      |                        |  |      |                           |  |      |              |  |  |  |  |      |          |  |      |                    |  |      |                    |  |      |                    |  |      |                    |  |      |                    |  |      |                    |  |      |                    |  |      |                    |  |      |                    |  |      |                    |  |      |                    |  |      |                    |  |      |                    |  |      |                    |  |      |                    |  |      |                    |  |      |                    |  |      |                    |  |      |                    |  |      |                    |  |      |                    |  |      |                    |  |      |                    |  |      |                    |  |      |                    |  |      |                    |  |      |                    |  |      |                    |  |      |                    |  |      |                    |  |      |                    |  |      |                    |  |      |                    |  |      |                    |  |      |                    |  |      |                    |  |      |                    |  |      |                    |  |      |                    |  |      |                    |  |      |                    |  |      |                    |  |      |                    |  |      |                    |  |      |                    |  |      |                    |  |      |                    |  |      |                    |  |      |                    |  |      |                    |  |      |                    |  |      |                    |  |      |                    |  |      |                    |  |      |                    |  |      |                    |  |      |                    |  |      |                    |  |      |                    |  |      |                    |  |      |                    |  |      |                    |  |      |                    |  |      |                    |  |      |                    |  |      |                    |  |      |                    |  |      |                    |  |      |                    |  |      |                    |  |      |                    |  |      |                    |  |      |                    |  |      |                    |  |      |                    |  |      |                    |  |      |                    |  |      |                    |  |      |                    |  |      |                    |  |      |                    |  |      |                    |  |      |                    |  |      |                    |  |      |                    |  |      |                    |  |      |                    |  |      |                    |  |      |                    |  |      |                    |  |      |                    |  |      |                    |  |      |                    |  |      |                    |  |      |                    |  |      |                    |  |      |                    |  |      |                    |  |      |                    |  |      |                    |  |      |                    |  |      |                    |  |      |                    |  |      |                    |  |      |                    |  |      |                    |  |      |                    |  |      |                    |  |      |                    |  |      |                    |  |      |                    |  |      |                    |  |      |                    |  |      |                    |  |      |                    |  |      |                    |  |      |                    |  |      |                    |  |      |                    |  |      |                    |  |      |                    |  |      |                    |  |      |                    |  |      |                    |  |      |                    |  |      |                    |  |      |                    |  |      |                    |  |      |                    |  |      |                    |  |      |                    |  |      |                    |  |      |                    |  |      |                    |  |      |                    |  |      |                    |  |      |                    |  |      |                    |  |      |                    |  |      |                    |  |      |                    |  |      |                    |  |      |                    |  |      |                    |  |      |                    |  |      |                    |  |      |                    |  |      |                    |  |      |                    |  |      |                    |  |      |                    |  |      |                    |  |      |                    |  |      |                    |  |      |                    |  |      |                    |  |      |                    |  |      |                    |  |      |                    |  |      |                    |  |      |                    |  |      |                    |  |      |                    |  |      |                    |  |      |                    |  |      |                    |  |      |                    |  |      |                    |  |      |                    |  |      |                    |  |      |                    |  |      |                    |  |      |                    |  |      |                    |  |      |                    |  |      |                    |  |      |                    |  |      |                    |  |      |                    |  |      |                    |  |      |                    |  |      |                    |  |      |                    |  |      |                    |  |      |                    |  |      |                    |  |      |                    |  |      |                    |  |      |                    |  |      |                    |  |      |                    |  |      |                    |  |      |                    |  |      |                    |  |      |                    |  |      |                    |  |      |                    |  |      |                    |  |      |                    |  |      |                    |  |      |                    |  |      |                    |  |      |                    |  |      |                    |  |      |                    |  |      |                    |  |      |                    |  |      |                    |  |      |                    |  |      |
| Impianti di lavoro  |  | 6932  |  |  |        |   |  |      |                                    |  |      |                                    |  |      |                              |  |      |  |  |      |                                    |  |      |                   |  |      |  |  |      |                          |  |      |                                   |  |      |                        |  |      |                           |  |      |              |  |  |  |  |      |          |  |      |                    |  |      |                    |  |      |                    |  |      |                    |  |      |                    |  |      |                    |  |      |                    |  |      |                    |  |      |                    |  |      |                    |  |      |                    |  |      |                    |  |      |                    |  |      |                    |  |      |                    |  |      |                    |  |      |                    |  |      |                    |  |      |                    |  |      |                    |  |      |                    |  |      |                    |  |      |                    |  |      |                    |  |      |                    |  |      |                    |  |      |                    |  |      |                    |  |      |                    |  |      |                    |  |      |                    |  |      |                    |  |      |                    |  |      |                    |  |      |                    |  |      |                    |  |      |                    |  |      |                    |  |      |                    |  |      |                    |  |      |                    |  |      |                    |  |      |                    |  |      |                    |  |      |                    |  |      |                    |  |      |                    |  |      |                    |  |      |                    |  |      |                    |  |      |                    |  |      |                    |  |      |                    |  |      |                    |  |      |                    |  |      |                    |  |      |                    |  |      |                    |  |      |                    |  |      |                    |  |      |                    |  |      |                    |  |      |                    |  |      |                    |  |      |                    |  |      |                    |  |      |                    |  |      |                    |  |      |                    |  |      |                    |  |      |                    |  |      |                    |  |      |                    |  |      |                    |  |      |                    |  |      |                    |  |      |                    |  |      |                    |  |      |                    |  |      |                    |  |      |                    |  |      |                    |  |      |                    |  |      |                    |  |      |                    |  |      |                    |  |      |                    |  |      |                    |  |      |                    |  |      |                    |  |      |                    |  |      |                    |  |      |                    |  |      |                    |  |      |                    |  |      |                    |  |      |                    |  |      |                    |  |      |                    |  |      |                    |  |      |                    |  |      |                    |  |      |                    |  |      |                    |  |      |                    |  |      |                    |  |      |                    |  |      |                    |  |      |                    |  |      |                    |  |      |                    |  |      |                    |  |      |                    |  |      |                    |  |      |                    |  |      |                    |  |      |                    |  |      |                    |  |      |                    |  |      |                    |  |      |                    |  |      |                    |  |      |                    |  |      |                    |  |      |                    |  |      |                    |  |      |                    |  |      |                    |  |      |                    |  |      |                    |  |      |                    |  |      |                    |  |      |                    |  |      |                    |  |      |                    |  |      |                    |  |      |                    |  |      |                    |  |      |                    |  |      |                    |  |      |                    |  |      |                    |  |      |                    |  |      |                    |  |      |                    |  |      |                    |  |      |                    |  |      |                    |  |      |                    |  |      |                    |  |      |                    |  |      |                    |  |      |                    |  |      |                    |  |      |                    |  |      |                    |  |      |                    |  |      |                    |  |      |                    |  |      |                    |  |      |                    |  |      |                    |  |      |                    |  |      |                    |  |      |                    |  |      |                    |  |      |                    |  |      |                    |  |      |                    |  |      |                    |  |      |                    |  |      |                    |  |      |                    |  |      |                    |  |      |                    |  |      |                    |  |      |                    |  |      |                    |  |      |                    |  |      |                    |  |      |                    |  |      |                    |  |      |                    |  |      |                    |  |      |                    |  |      |                    |  |      |                    |  |      |                    |  |      |                    |  |      |                    |  |      |                    |  |      |                    |  |      |                    |  |      |                    |  |      |                    |  |      |                    |  |      |                    |  |      |                    |  |      |                    |  |      |                    |  |      |                    |  |      |                    |  |      |                    |  |      |                    |  |      |                    |  |      |                    |  |      |                    |  |      |                    |  |      |                    |  |      |
| Impianti di lavoro  |  | 6933  |  |  |        |   |  |      |                                    |  |      |                                    |  |      |                              |  |      |  |  |      |                                    |  |      |                   |  |      |  |  |      |                          |  |      |                                   |  |      |                        |  |      |                           |  |      |              |  |  |  |  |      |          |  |      |                    |  |      |                    |  |      |                    |  |      |                    |  |      |                    |  |      |                    |  |      |                    |  |      |                    |  |      |                    |  |      |                    |  |      |                    |  |      |                    |  |      |                    |  |      |                    |  |      |                    |  |      |                    |  |      |                    |  |      |                    |  |      |                    |  |      |                    |  |      |                    |  |      |                    |  |      |                    |  |      |                    |  |      |                    |  |      |                    |  |      |                    |  |      |                    |  |      |                    |  |      |                    |  |      |                    |  |      |                    |  |      |                    |  |      |                    |  |      |                    |  |      |                    |  |      |                    |  |      |                    |  |      |                    |  |      |                    |  |      |                    |  |      |                    |  |      |                    |  |      |                    |  |      |                    |  |      |                    |  |      |                    |  |      |                    |  |      |                    |  |      |                    |  |      |                    |  |      |                    |  |      |                    |  |      |                    |  |      |                    |  |      |                    |  |      |                    |  |      |                    |  |      |                    |  |      |                    |  |      |                    |  |      |                    |  |      |                    |  |      |                    |  |      |                    |  |      |                    |  |      |                    |  |      |                    |  |      |                    |  |      |                    |  |      |                    |  |      |                    |  |      |                    |  |      |                    |  |      |                    |  |      |                    |  |      |                    |  |      |                    |  |      |                    |  |      |                    |  |      |                    |  |      |                    |  |      |                    |  |      |                    |  |      |                    |  |      |                    |  |      |                    |  |      |                    |  |      |                    |  |      |                    |  |      |                    |  |      |                    |  |      |                    |  |      |                    |  |      |                    |  |      |                    |  |      |                    |  |      |                    |  |      |                    |  |      |                    |  |      |                    |  |      |                    |  |      |                    |  |      |                    |  |      |                    |  |      |                    |  |      |                    |  |      |                    |  |      |                    |  |      |                    |  |      |                    |  |      |                    |  |      |                    |  |      |                    |  |      |                    |  |      |                    |  |      |                    |  |      |                    |  |      |                    |  |      |                    |  |      |                    |  |      |                    |  |      |                    |  |      |                    |  |      |                    |  |      |                    |  |      |                    |  |      |                    |  |      |                    |  |      |                    |  |      |                    |  |      |                    |  |      |                    |  |      |                    |  |      |                    |  |      |                    |  |      |                    |  |      |                    |  |      |                    |  |      |                    |  |      |                    |  |      |                    |  |      |                    |  |      |                    |  |      |                    |  |      |                    |  |      |                    |  |      |                    |  |      |                    |  |      |                    |  |      |                    |  |      |                    |  |      |                    |  |      |                    |  |      |                    |  |      |                    |  |      |                    |  |      |                    |  |      |                    |  |      |                    |  |      |                    |  |      |                    |  |      |                    |  |      |                    |  |      |                    |  |      |                    |  |      |                    |  |      |                    |  |      |                    |  |      |                    |  |      |                    |  |      |                    |  |      |                    |  |      |                    |  |      |                    |  |      |                    |  |      |                    |  |      |                    |  |      |                    |  |      |                    |  |      |                    |  |      |                    |  |      |                    |  |      |                    |  |      |                    |  |      |                    |  |      |                    |  |      |                    |  |      |                    |  |      |                    |  |      |                    |  |      |                    |  |      |                    |  |      |                    |  |      |                    |  |      |                    |  |      |                    |  |      |                    |  |      |                    |  |      |                    |  |      |                    |  |      |                    |  |      |                    |  |      |                    |  |      |                    |  |      |                    |  |      |                    |  |      |                    |  |      |                    |  |      |
| Impianti di lavoro  |  | 6934  |  |  |        |   |  |      |                                    |  |      |                                    |  |      |                              |  |      |  |  |      |                                    |  |      |                   |  |      |  |  |      |                          |  |      |                                   |  |      |                        |  |      |                           |  |      |              |  |  |  |  |      |          |  |      |                    |  |      |                    |  |      |                    |  |      |                    |  |      |                    |  |      |                    |  |      |                    |  |      |                    |  |      |                    |  |      |                    |  |      |                    |  |      |                    |  |      |                    |  |      |                    |  |      |                    |  |      |                    |  |      |                    |  |      |                    |  |      |                    |  |      |                    |  |      |                    |  |      |                    |  |      |                    |  |      |                    |  |      |                    |  |      |                    |  |      |                    |  |      |                    |  |      |                    |  |      |                    |  |      |                    |  |      |                    |  |      |                    |  |      |                    |  |      |                    |  |      |                    |  |      |                    |  |      |                    |  |      |                    |  |      |                    |  |      |                    |  |      |                    |  |      |                    |  |      |                    |  |      |                    |  |      |                    |  |      |                    |  |      |                    |  |      |                    |  |      |                    |  |      |                    |  |      |                    |  |      |                    |  |      |                    |  |      |                    |  |      |                    |  |      |                    |  |      |                    |  |      |                    |  |      |                    |  |      |                    |  |      |                    |  |      |                    |  |      |                    |  |      |                    |  |      |                    |  |      |                    |  |      |                    |  |      |                    |  |      |                    |  |      |                    |  |      |                    |  |      |                    |  |      |                    |  |      |                    |  |      |                    |  |      |                    |  |      |                    |  |      |                    |  |      |                    |  |      |                    |  |      |                    |  |      |                    |  |      |                    |  |      |                    |  |      |                    |  |      |                    |  |      |                    |  |      |                    |  |      |                    |  |      |                    |  |      |                    |  |      |                    |  |      |                    |  |      |                    |  |      |                    |  |      |                    |  |      |                    |  |      |                    |  |      |                    |  |      |                    |  |      |                    |  |      |                    |  |      |                    |  |      |                    |  |      |                    |  |      |                    |  |      |                    |  |      |                    |  |      |                    |  |      |                    |  |      |                    |  |      |                    |  |      |                    |  |      |                    |  |      |                    |  |      |                    |  |      |                    |  |      |                    |  |      |                    |  |      |                    |  |      |                    |  |      |                    |  |      |                    |  |      |                    |  |      |                    |  |      |                    |  |      |                    |  |      |                    |  |      |                    |  |      |                    |  |      |                    |  |      |                    |  |      |                    |  |      |                    |  |      |                    |  |      |                    |  |      |                    |  |      |                    |  |      |                    |  |      |                    |  |      |                    |  |      |                    |  |      |                    |  |      |                    |  |      |                    |  |      |                    |  |      |                    |  |      |                    |  |      |                    |  |      |                    |  |      |                    |  |      |                    |  |      |                    |  |      |                    |  |      |                    |  |      |                    |  |      |                    |  |      |                    |  |      |                    |  |      |                    |  |      |                    |  |      |                    |  |      |                    |  |      |                    |  |      |                    |  |      |                    |  |      |                    |  |      |                    |  |      |                    |  |      |                    |  |      |                    |  |      |                    |  |      |                    |  |      |                    |  |      |                    |  |      |                    |  |      |                    |  |      |                    |  |      |                    |  |      |                    |  |      |                    |  |      |                    |  |      |                    |  |      |                    |  |      |                    |  |      |                    |  |      |                    |  |      |                    |  |      |                    |  |      |                    |  |      |                    |  |      |                    |  |      |                    |  |      |                    |  |      |                    |  |      |                    |  |      |                    |  |      |                    |  |      |                    |  |      |                    |  |      |                    |  |      |                    |  |      |                    |  |      |                    |  |      |                    |  |      |                    |  |      |                    |  |      |                    |  |      |
| Impianti di lavoro  |  | 6935  |  |  |        |   |  |      |                                    |  |      |                                    |  |      |                              |  |      |  |  |      |                                    |  |      |                   |  |      |  |  |      |                          |  |      |                                   |  |      |                        |  |      |                           |  |      |              |  |  |  |  |      |          |  |      |                    |  |      |                    |  |      |                    |  |      |                    |  |      |                    |  |      |                    |  |      |                    |  |      |                    |  |      |                    |  |      |                    |  |      |                    |  |      |                    |  |      |                    |  |      |                    |  |      |                    |  |      |                    |  |      |                    |  |      |                    |  |      |                    |  |      |                    |  |      |                    |  |      |                    |  |      |                    |  |      |                    |  |      |                    |  |      |                    |  |      |                    |  |      |                    |  |      |                    |  |      |                    |  |      |                    |  |      |                    |  |      |                    |  |      |                    |  |      |                    |  |      |                    |  |      |                    |  |      |                    |  |      |                    |  |      |                    |  |      |                    |  |      |                    |  |      |                    |  |      |                    |  |      |                    |  |      |                    |  |      |                    |  |      |                    |  |      |                    |  |      |                    |  |      |                    |  |      |                    |  |      |                    |  |      |                    |  |      |                    |  |      |                    |  |      |                    |  |      |                    |  |      |                    |  |      |                    |  |      |                    |  |      |                    |  |      |                    |  |      |                    |  |      |                    |  |      |                    |  |      |                    |  |      |                    |  |      |                    |  |      |                    |  |      |                    |  |      |                    |  |      |                    |  |      |                    |  |      |                    |  |      |                    |  |      |                    |  |      |                    |  |      |                    |  |      |                    |  |      |                    |  |      |                    |  |      |                    |  |      |                    |  |      |                    |  |      |                    |  |      |                    |  |      |                    |  |      |                    |  |      |                    |  |      |                    |  |      |                    |  |      |                    |  |      |                    |  |      |                    |  |      |                    |  |      |                    |  |      |                    |  |      |                    |  |      |                    |  |      |                    |  |      |                    |  |      |                    |  |      |                    |  |      |                    |  |      |                    |  |      |                    |  |      |                    |  |      |                    |  |      |                    |  |      |                    |  |      |                    |  |      |                    |  |      |                    |  |      |                    |  |      |                    |  |      |                    |  |      |                    |  |      |                    |  |      |                    |  |      |                    |  |      |                    |  |      |                    |  |      |                    |  |      |                    |  |      |                    |  |      |                    |  |      |                    |  |      |                    |  |      |                    |  |      |                    |  |      |                    |  |      |                    |  |      |                    |  |      |                    |  |      |                    |  |      |                    |  |      |                    |  |      |                    |  |      |                    |  |      |                    |  |      |                    |  |      |                    |  |      |                    |  |      |                    |  |      |                    |  |      |                    |  |      |                    |  |      |                    |  |      |                    |  |      |                    |  |      |                    |  |      |                    |  |      |                    |  |      |                    |  |      |                    |  |      |                    |  |      |                    |  |      |                    |  |      |                    |  |      |                    |  |      |                    |  |      |                    |  |      |                    |  |      |                    |  |      |                    |  |      |                    |  |      |                    |  |      |                    |  |      |                    |  |      |                    |  |      |                    |  |      |                    |  |      |                    |  |      |                    |  |      |                    |  |      |                    |  |      |                    |  |      |                    |  |      |                    |  |      |                    |  |      |                    |  |      |                    |  |      |                    |  |      |                    |  |      |                    |  |      |                    |  |      |                    |  |      |                    |  |      |                    |  |      |                    |  |      |                    |  |      |                    |  |      |                    |  |      |                    |  |      |                    |  |      |                    |  |      |                    |  |      |                    |  |      |                    |  |      |                    |  |      |                    |  |      |                    |  |      |                    |  |      |                    |  |      |                    |  |      |                    |  |      |                    |  |      |                    |  |      |
| Impianti di lavoro  |  | 6936  |  |  |        |   |  |      |                                    |  |      |                                    |  |      |                              |  |      |  |  |      |                                    |  |      |                   |  |      |  |  |      |                          |  |      |                                   |  |      |                        |  |      |                           |  |      |              |  |  |  |  |      |          |  |      |                    |  |      |                    |  |      |                    |  |      |                    |  |      |                    |  |      |                    |  |      |                    |  |      |                    |  |      |                    |  |      |                    |  |      |                    |  |      |                    |  |      |                    |  |      |                    |  |      |                    |  |      |                    |  |      |                    |  |      |                    |  |      |                    |  |      |                    |  |      |                    |  |      |                    |  |      |                    |  |      |                    |  |      |                    |  |      |                    |  |      |                    |  |      |                    |  |      |                    |  |      |                    |  |      |                    |  |      |                    |  |      |                    |  |      |                    |  |      |                    |  |      |                    |  |      |                    |  |      |                    |  |      |                    |  |      |                    |  |      |                    |  |      |                    |  |      |                    |  |      |                    |  |      |                    |  |      |                    |  |      |                    |  |      |                    |  |      |                    |  |      |                    |  |      |                    |  |      |                    |  |      |                    |  |      |                    |  |      |                    |  |      |                    |  |      |                    |  |      |                    |  |      |                    |  |      |                    |  |      |                    |  |      |                    |  |      |                    |  |      |                    |  |      |                    |  |      |                    |  |      |                    |  |      |                    |  |      |                    |  |      |                    |  |      |                    |  |      |                    |  |      |                    |  |      |                    |  |      |                    |  |      |                    |  |      |                    |  |      |                    |  |      |                    |  |      |                    |  |      |                    |  |      |                    |  |      |                    |  |      |                    |  |      |                    |  |      |                    |  |      |                    |  |      |                    |  |      |                    |  |      |                    |  |      |                    |  |      |                    |  |      |                    |  |      |                    |  |      |                    |  |      |                    |  |      |                    |  |      |                    |  |      |                    |  |      |                    |  |      |                    |  |      |                    |  |      |                    |  |      |                    |  |      |                    |  |      |                    |  |      |                    |  |      |                    |  |      |                    |  |      |                    |  |      |                    |  |      |                    |  |      |                    |  |      |                    |  |      |                    |  |      |                    |  |      |                    |  |      |                    |  |      |                    |  |      |                    |  |      |                    |  |      |                    |  |      |                    |  |      |                    |  |      |                    |  |      |                    |  |      |                    |  |      |                    |  |      |                    |  |      |                    |  |      |                    |  |      |                    |  |      |                    |  |      |                    |  |      |                    |  |      |                    |  |      |                    |  |      |                    |  |      |                    |  |      |                    |  |      |                    |  |      |                    |  |      |                    |  |      |                    |  |      |                    |  |      |                    |  |      |                    |  |      |                    |  |      |                    |  |      |                    |  |      |                    |  |      |                    |  |      |                    |  |      |                    |  |      |                    |  |      |                    |  |      |                    |  |      |                    |  |      |                    |  |      |                    |  |      |                    |  |      |                    |  |      |                    |  |      |                    |  |      |                    |  |      |                    |  |      |                    |  |      |                    |  |      |                    |  |      |                    |  |      |                    |  |      |                    |  |      |                    |  |      |                    |  |      |                    |  |      |                    |  |      |                    |  |      |                    |  |      |                    |  |      |                    |  |      |                    |  |      |                    |  |      |                    |  |      |                    |  |      |                    |  |      |                    |  |      |                    |  |      |                    |  |      |                    |  |      |                    |  |      |                    |  |      |                    |  |      |                    |  |      |                    |  |      |                    |  |      |                    |  |      |                    |  |      |                    |  |      |                    |  |      |                    |  |      |                    |  |      |                    |  |      |                    |  |      |                    |  |      |                    |  |      |                    |  |      |                    |  |      |                    |  |      |                    |  |      |
| Impianti di lavoro  |  | 6937  |  |  |        |   |  |      |                                    |  |      |                                    |  |      |                              |  |      |  |  |      |                                    |  |      |                   |  |      |  |  |      |                          |  |      |                                   |  |      |                        |  |      |                           |  |      |              |  |  |  |  |      |          |  |      |                    |  |      |                    |  |      |                    |  |      |                    |  |      |                    |  |      |                    |  |      |                    |  |      |                    |  |      |                    |  |      |                    |  |      |                    |  |      |                    |  |      |                    |  |      |                    |  |      |                    |  |      |                    |  |      |                    |  |      |                    |  |      |                    |  |      |                    |  |      |                    |  |      |                    |  |      |                    |  |      |                    |  |      |                    |  |      |                    |  |      |                    |  |      |                    |  |      |                    |  |      |                    |  |      |                    |  |      |                    |  |      |                    |  |      |                    |  |      |                    |  |      |                    |  |      |                    |  |      |                    |  |      |                    |  |      |                    |  |      |                    |  |      |                    |  |      |                    |  |      |                    |  |      |                    |  |      |                    |  |      |                    |  |      |                    |  |      |                    |  |      |                    |  |      |                    |  |      |                    |  |      |                    |  |      |                    |  |      |                    |  |      |                    |  |      |                    |  |      |                    |  |      |                    |  |      |                    |  |      |                    |  |      |                    |  |      |                    |  |      |                    |  |      |                    |  |      |                    |  |      |                    |  |      |                    |  |      |                    |  |      |                    |  |      |                    |  |      |                    |  |      |                    |  |      |                    |  |      |                    |  |      |                    |  |      |                    |  |      |                    |  |      |                    |  |      |                    |  |      |                    |  |      |                    |  |      |                    |  |      |                    |  |      |                    |  |      |                    |  |      |                    |  |      |                    |  |      |                    |  |      |                    |  |      |                    |  |      |                    |  |      |                    |  |      |                    |  |      |                    |  |      |                    |  |      |                    |  |      |                    |  |      |                    |  |      |                    |  |      |                    |  |      |                    |  |      |                    |  |      |                    |  |      |                    |  |      |                    |  |      |                    |  |      |                    |  |      |                    |  |      |                    |  |      |                    |  |      |                    |  |      |                    |  |      |                    |  |      |                    |  |      |                    |  |      |                    |  |      |                    |  |      |                    |  |      |                    |  |      |                    |  |      |                    |  |      |                    |  |      |                    |  |      |                    |  |      |                    |  |      |                    |  |      |                    |  |      |                    |  |      |                    |  |      |                    |  |      |                    |  |      |                    |  |      |                    |  |      |                    |  |      |                    |  |      |                    |  |      |                    |  |      |                    |  |      |                    |  |      |                    |  |      |                    |  |      |                    |  |      |                    |  |      |                    |  |      |                    |  |      |                    |  |      |                    |  |      |                    |  |      |                    |  |      |                    |  |      |                    |  |      |                    |  |      |                    |  |      |                    |  |      |                    |  |      |                    |  |      |                    |  |      |                    |  |      |                    |  |      |                    |  |      |                    |  |      |                    |  |      |                    |  |      |                    |  |      |                    |  |      |                    |  |      |                    |  |      |                    |  |      |                    |  |      |                    |  |      |                    |  |      |                    |  |      |                    |  |      |                    |  |      |                    |  |      |                    |  |      |                    |  |      |                    |  |      |                    |  |      |                    |  |      |                    |  |      |                    |  |      |                    |  |      |                    |  |      |                    |  |      |                    |  |      |                    |  |      |                    |  |      |                    |  |      |                    |  |      |                    |  |      |                    |  |      |                    |  |      |                    |  |      |                    |  |      |                    |  |      |                    |  |      |                    |  |      |                    |  |      |                    |  |      |                    |  |      |                    |  |      |                    |  |      |                    |  |      |                    |  |      |                    |  |      |                    |  |      |                    |  |      |
| Impianti di lavoro  |  | 6938  |  |  |        |   |  |      |                                    |  |      |                                    |  |      |                              |  |      |  |  |      |                                    |  |      |                   |  |      |  |  |      |                          |  |      |                                   |  |      |                        |  |      |                           |  |      |              |  |  |  |  |      |          |  |      |                    |  |      |                    |  |      |                    |  |      |                    |  |      |                    |  |      |                    |  |      |                    |  |      |                    |  |      |                    |  |      |                    |  |      |                    |  |      |                    |  |      |                    |  |      |                    |  |      |                    |  |      |                    |  |      |                    |  |      |                    |  |      |                    |  |      |                    |  |      |                    |  |      |                    |  |      |                    |  |      |                    |  |      |                    |  |      |                    |  |      |                    |  |      |                    |  |      |                    |  |      |                    |  |      |                    |  |      |                    |  |      |                    |  |      |                    |  |      |                    |  |      |                    |  |      |                    |  |      |                    |  |      |                    |  |      |                    |  |      |                    |  |      |                    |  |      |                    |  |      |                    |  |      |                    |  |      |                    |  |      |                    |  |      |                    |  |      |                    |  |      |                    |  |      |                    |  |      |                    |  |      |                    |  |      |                    |  |      |                    |  |      |                    |  |      |                    |  |      |                    |  |      |                    |  |      |                    |  |      |                    |  |      |                    |  |      |                    |  |      |                    |  |      |                    |  |      |                    |  |      |                    |  |      |                    |  |      |                    |  |      |                    |  |      |                    |  |      |                    |  |      |                    |  |      |                    |  |      |                    |  |      |                    |  |      |                    |  |      |                    |  |      |                    |  |      |                    |  |      |                    |  |      |                    |  |      |                    |  |      |                    |  |      |                    |  |      |                    |  |      |                    |  |      |                    |  |      |                    |  |      |                    |  |      |                    |  |      |                    |  |      |                    |  |      |                    |  |      |                    |  |      |                    |  |      |                    |  |      |                    |  |      |                    |  |      |                    |  |      |                    |  |      |                    |  |      |                    |  |      |                    |  |      |                    |  |      |                    |  |      |                    |  |      |                    |  |      |                    |  |      |                    |  |      |                    |  |      |                    |  |      |                    |  |      |                    |  |      |                    |  |      |                    |  |      |                    |  |      |                    |  |      |                    |  |      |                    |  |      |                    |  |      |                    |  |      |                    |  |      |                    |  |      |                    |  |      |                    |  |      |                    |  |      |                    |  |      |                    |  |      |                    |  |      |                    |  |      |                    |  |      |                    |  |      |                    |  |      |                    |  |      |                    |  |      |                    |  |      |                    |  |      |                    |  |      |                    |  |      |                    |  |      |                    |  |      |                    |  |      |                    |  |      |                    |  |      |                    |  |      |                    |  |      |                    |  |      |                    |  |      |                    |  |      |                    |  |      |                    |  |      |                    |  |      |                    |  |      |                    |  |      |                    |  |      |                    |  |      |                    |  |      |                    |  |      |                    |  |      |                    |  |      |                    |  |      |                    |  |      |                    |  |      |                    |  |      |                    |  |      |                    |  |      |                    |  |      |                    |  |      |                    |  |      |                    |  |      |                    |  |      |                    |  |      |                    |  |      |                    |  |      |                    |  |      |                    |  |      |                    |  |      |                    |  |      |                    |  |      |                    |  |      |                    |  |      |                    |  |      |                    |  |      |                    |  |      |                    |  |      |                    |  |      |                    |  |      |                    |  |      |                    |  |      |                    |  |      |                    |  |      |                    |  |      |                    |  |      |                    |  |      |                    |  |      |                    |  |      |                    |  |      |                    |  |      |                    |  |      |                    |  |      |                    |  |      |                    |  |      |                    |  |      |                    |  |      |                    |  |      |                    |  |      |                    |  |      |                    |  |      |
| Impianti di lavoro  |  | 6939  |  |  |        |   |  |      |                                    |  |      |                                    |  |      |                              |  |      |  |  |      |                                    |  |      |                   |  |      |  |  |      |                          |  |      |                                   |  |      |                        |  |      |                           |  |      |              |  |  |  |  |      |          |  |      |                    |  |      |                    |  |      |                    |  |      |                    |  |      |                    |  |      |                    |  |      |                    |  |      |                    |  |      |                    |  |      |                    |  |      |                    |  |      |                    |  |      |                    |  |      |                    |  |      |                    |  |      |                    |  |      |                    |  |      |                    |  |      |                    |  |      |                    |  |      |                    |  |      |                    |  |      |                    |  |      |                    |  |      |                    |  |      |                    |  |      |                    |  |      |                    |  |      |                    |  |      |                    |  |      |                    |  |      |                    |  |      |                    |  |      |                    |  |      |                    |  |      |                    |  |      |                    |  |      |                    |  |      |                    |  |      |                    |  |      |                    |  |      |                    |  |      |                    |  |      |                    |  |      |                    |  |      |                    |  |      |                    |  |      |                    |  |      |                    |  |      |                    |  |      |                    |  |      |                    |  |      |                    |  |      |                    |  |      |                    |  |      |                    |  |      |                    |  |      |                    |  |      |                    |  |      |                    |  |      |                    |  |      |                    |  |      |                    |  |      |                    |  |      |                    |  |      |                    |  |      |                    |  |      |                    |  |      |                    |  |      |                    |  |      |                    |  |      |                    |  |      |                    |  |      |                    |  |      |                    |  |      |                    |  |      |                    |  |      |                    |  |      |                    |  |      |                    |  |      |                    |  |      |                    |  |      |                    |  |      |                    |  |      |                    |  |      |                    |  |      |                    |  |      |                    |  |      |                    |  |      |                    |  |      |                    |  |      |                    |  |      |                    |  |      |                    |  |      |                    |  |      |                    |  |      |                    |  |      |                    |  |      |                    |  |      |                    |  |      |                    |  |      |                    |  |      |                    |  |      |                    |  |      |                    |  |      |                    |  |      |                    |  |      |                    |  |      |                    |  |      |                    |  |      |                    |  |      |                    |  |      |                    |  |      |                    |  |      |                    |  |      |                    |  |      |                    |  |      |                    |  |      |                    |  |      |                    |  |      |                    |  |      |                    |  |      |                    |  |      |                    |  |      |                    |  |      |                    |  |      |                    |  |      |                    |  |      |                    |  |      |                    |  |      |                    |  |      |                    |  |      |                    |  |      |                    |  |      |                    |  |      |                    |  |      |                    |  |      |                    |  |      |                    |  |      |                    |  |      |                    |  |      |                    |  |      |                    |  |      |                    |  |      |                    |  |      |                    |  |      |                    |  |      |                    |  |      |                    |  |      |                    |  |      |                    |  |      |                    |  |      |                    |  |      |                    |  |      |                    |  |      |                    |  |      |                    |  |      |                    |  |      |                    |  |      |                    |  |      |                    |  |      |                    |  |      |                    |  |      |                    |  |      |                    |  |      |                    |  |      |                    |  |      |                    |  |      |                    |  |      |                    |  |      |                    |  |      |                    |  |      |                    |  |      |                    |  |      |                    |  |      |                    |  |      |                    |  |      |                    |  |      |                    |  |      |                    |  |      |                    |  |      |                    |  |      |                    |  |      |                    |  |      |                    |  |      |                    |  |      |                    |  |      |                    |  |      |                    |  |      |                    |  |      |                    |  |      |                    |  |      |                    |  |      |                    |  |      |                    |  |      |                    |  |      |                    |  |      |                    |  |      |                    |  |      |                    |  |      |                    |  |      |                    |  |      |                    |  |      |                    |  |      |                    |  |      |                    |  |      |                    |  |      |                    |  |      |                    |  |      |
| Impianti di lavoro  |  | 6940  |  |  |        |   |  |      |                                    |  |      |                                    |  |      |                              |  |      |  |  |      |                                    |  |      |                   |  |      |  |  |      |                          |  |      |                                   |  |      |                        |  |      |                           |  |      |              |  |  |  |  |      |          |  |      |                    |  |      |                    |  |      |                    |  |      |                    |  |      |                    |  |      |                    |  |      |                    |  |      |                    |  |      |                    |  |      |                    |  |      |                    |  |      |                    |  |      |                    |  |      |                    |  |      |                    |  |      |                    |  |      |                    |  |      |                    |  |      |                    |  |      |                    |  |      |                    |  |      |                    |  |      |                    |  |      |                    |  |      |                    |  |      |                    |  |      |                    |  |      |                    |  |      |                    |  |      |                    |  |      |                    |  |      |                    |  |      |                    |  |      |                    |  |      |                    |  |      |                    |  |      |                    |  |      |                    |  |      |                    |  |      |                    |  |      |                    |  |      |                    |  |      |                    |  |      |                    |  |      |                    |  |      |                    |  |      |                    |  |      |                    |  |      |                    |  |      |                    |  |      |                    |  |      |                    |  |      |                    |  |      |                    |  |      |                    |  |      |                    |  |      |                    |  |      |                    |  |      |                    |  |      |                    |  |      |                    |  |      |                    |  |      |                    |  |      |                    |  |      |                    |  |      |                    |  |      |                    |  |      |                    |  |      |                    |  |      |                    |  |      |                    |  |      |                    |  |      |                    |  |      |                    |  |      |                    |  |      |                    |  |      |                    |  |      |                    |  |      |                    |  |      |                    |  |      |                    |  |      |                    |  |      |                    |  |      |                    |  |      |                    |  |      |                    |  |      |                    |  |      |                    |  |      |                    |  |      |                    |  |      |                    |  |      |                    |  |      |                    |  |      |                    |  |      |                    |  |      |                    |  |      |                    |  |      |                    |  |      |                    |  |      |                    |  |      |                    |  |      |                    |  |      |                    |  |      |                    |  |      |                    |  |      |                    |  |      |                    |  |      |                    |  |      |                    |  |      |                    |  |      |                    |  |      |                    |  |      |                    |  |      |                    |  |      |                    |  |      |                    |  |      |                    |  |      |                    |  |      |                    |  |      |                    |  |      |                    |  |      |                    |  |      |                    |  |      |                    |  |      |                    |  |      |                    |  |      |                    |  |      |                    |  |      |                    |  |      |                    |  |      |                    |  |      |                    |  |      |                    |  |      |                    |  |      |                    |  |      |                    |  |      |                    |  |      |                    |  |      |                    |  |      |                    |  |      |                    |  |      |                    |  |      |                    |  |      |                    |  |      |                    |  |      |                    |  |      |                    |  |      |                    |  |      |                    |  |      |                    |  |      |                    |  |      |                    |  |      |                    |  |      |                    |  |      |                    |  |      |                    |  |      |                    |  |      |                    |  |      |                    |  |      |                    |  |      |                    |  |      |                    |  |      |                    |  |      |                    |  |      |                    |  |      |                    |  |      |                    |  |      |                    |  |      |                    |  |      |                    |  |      |                    |  |      |                    |  |      |                    |  |      |                    |  |      |                    |  |      |                    |  |      |                    |  |      |                    |  |      |                    |  |      |                    |  |      |                    |  |      |                    |  |      |                    |  |      |                    |  |      |                    |  |      |                    |  |      |                    |  |      |                    |  |      |                    |  |      |                    |  |      |                    |  |      |                    |  |      |                    |  |      |                    |  |      |                    |  |      |                    |  |      |                    |  |      |                    |  |      |                    |  |      |                    |  |      |                    |  |      |                    |  |      |                    |  |      |                    |  |      |                    |  |      |                    |  |      |                    |  |      |                    |  |      |                    |  |      |
| Impianti di lavoro  |  | 6941  |  |  |        |   |  |      |                                    |  |      |                                    |  |      |                              |  |      |  |  |      |                                    |  |      |                   |  |      |  |  |      |                          |  |      |                                   |  |      |                        |  |      |                           |  |      |              |  |  |  |  |      |          |  |      |                    |  |      |                    |  |      |                    |  |      |                    |  |      |                    |  |      |                    |  |      |                    |  |      |                    |  |      |                    |  |      |                    |  |      |                    |  |      |                    |  |      |                    |  |      |                    |  |      |                    |  |      |                    |  |      |                    |  |      |                    |  |      |                    |  |      |                    |  |      |                    |  |      |                    |  |      |                    |  |      |                    |  |      |                    |  |      |                    |  |      |                    |  |      |                    |  |      |                    |  |      |                    |  |      |                    |  |      |                    |  |      |                    |  |      |                    |  |      |                    |  |      |                    |  |      |                    |  |      |                    |  |      |                    |  |      |                    |  |      |                    |  |      |                    |  |      |                    |  |      |                    |  |      |                    |  |      |                    |  |      |                    |  |      |                    |  |      |                    |  |      |                    |  |      |                    |  |      |                    |  |      |                    |  |      |                    |  |      |                    |  |      |                    |  |      |                    |  |      |                    |  |      |                    |  |      |                    |  |      |                    |  |      |                    |  |      |                    |  |      |                    |  |      |                    |  |      |                    |  |      |                    |  |      |                    |  |      |                    |  |      |                    |  |      |                    |  |      |                    |  |      |                    |  |      |                    |  |      |                    |  |      |                    |  |      |                    |  |      |                    |  |      |                    |  |      |                    |  |      |                    |  |      |                    |  |      |                    |  |      |                    |  |      |                    |  |      |                    |  |      |                    |  |      |                    |  |      |                    |  |      |                    |  |      |                    |  |      |                    |  |      |                    |  |      |                    |  |      |                    |  |      |                    |  |      |                    |  |      |                    |  |      |                    |  |      |                    |  |      |                    |  |      |                    |  |      |                    |  |      |                    |  |      |                    |  |      |                    |  |      |                    |  |      |                    |  |      |                    |  |      |                    |  |      |                    |  |      |                    |  |      |                    |  |      |                    |  |      |                    |  |      |                    |  |      |                    |  |      |                    |  |      |                    |  |      |                    |  |      |                    |  |      |                    |  |      |                    |  |      |                    |  |      |                    |  |      |                    |  |      |                    |  |      |                    |  |      |                    |  |      |                    |  |      |                    |  |      |                    |  |      |                    |  |      |                    |  |      |                    |  |      |                    |  |      |                    |  |      |                    |  |      |                    |  |      |                    |  |      |                    |  |      |                    |  |      |                    |  |      |                    |  |      |                    |  |      |                    |  |      |                    |  |      |                    |  |      |                    |  |      |                    |  |      |                    |  |      |                    |  |      |                    |  |      |                    |  |      |                    |  |      |                    |  |      |                    |  |      |                    |  |      |                    |  |      |                    |  |      |                    |  |      |                    |  |      |                    |  |      |                    |  |      |                    |  |      |                    |  |      |                    |  |      |                    |  |      |                    |  |      |                    |  |      |                    |  |      |                    |  |      |                    |  |      |                    |  |      |                    |  |      |                    |  |      |                    |  |      |                    |  |      |                    |  |      |                    |  |      |                    |  |      |                    |  |      |                    |  |      |                    |  |      |                    |  |      |                    |  |      |                    |  |      |                    |  |      |                    |  |      |                    |  |      |                    |  |      |                    |  |      |                    |  |      |                    |  |      |                    |  |      |                    |  |      |                    |  |      |                    |  |      |                    |  |      |                    |  |      |                    |  |      |                    |  |      |                    |  |      |                    |  |      |                    |  |      |                    |  |      |                    |  |      |                    |  |      |                    |  |      |
| Impianti di lavoro  |  | 6942  |  |  |        |   |  |      |                                    |  |      |                                    |  |      |                              |  |      |  |  |      |                                    |  |      |                   |  |      |  |  |      |                          |  |      |                                   |  |      |                        |  |      |                           |  |      |              |  |  |  |  |      |          |  |      |                    |  |      |                    |  |      |                    |  |      |                    |  |      |                    |  |      |                    |  |      |                    |  |      |                    |  |      |                    |  |      |                    |  |      |                    |  |      |                    |  |      |                    |  |      |                    |  |      |                    |  |      |                    |  |      |                    |  |      |                    |  |      |                    |  |      |                    |  |      |                    |  |      |                    |  |      |                    |  |      |                    |  |      |                    |  |      |                    |  |      |                    |  |      |                    |  |      |                    |  |      |                    |  |      |                    |  |      |                    |  |      |                    |  |      |                    |  |      |                    |  |      |                    |  |      |                    |  |      |                    |  |      |                    |  |      |                    |  |      |                    |  |      |                    |  |      |                    |  |      |                    |  |      |                    |  |      |                    |  |      |                    |  |      |                    |  |      |                    |  |      |                    |  |      |                    |  |      |                    |  |      |                    |  |      |                    |  |      |                    |  |      |                    |  |      |                    |  |      |                    |  |      |                    |  |      |                    |  |      |                    |  |      |                    |  |      |                    |  |      |                    |  |      |                    |  |      |                    |  |      |                    |  |      |                    |  |      |                    |  |      |                    |  |      |                    |  |      |                    |  |      |                    |  |      |                    |  |      |                    |  |      |                    |  |      |                    |  |      |                    |  |      |                    |  |      |                    |  |      |                    |  |      |                    |  |      |                    |  |      |                    |  |      |                    |  |      |                    |  |      |                    |  |      |                    |  |      |                    |  |      |                    |  |      |                    |  |      |                    |  |      |                    |  |      |                    |  |      |                    |  |      |                    |  |      |                    |  |      |                    |  |      |                    |  |      |                    |  |      |                    |  |      |                    |  |      |                    |  |      |                    |  |      |                    |  |      |                    |  |      |                    |  |      |                    |  |      |                    |  |      |                    |  |      |                    |  |      |                    |  |      |                    |  |      |                    |  |      |                    |  |      |                    |  |      |                    |  |      |                    |  |      |                    |  |      |                    |  |      |                    |  |      |                    |  |      |                    |  |      |                    |  |      |                    |  |      |                    |  |      |                    |  |      |                    |  |      |                    |  |      |                    |  |      |                    |  |      |                    |  |      |                    |  |      |                    |  |      |                    |  |      |                    |  |      |                    |  |      |                    |  |      |                    |  |      |                    |  |      |                    |  |      |                    |  |      |                    |  |      |                    |  |      |                    |  |      |                    |  |      |                    |  |      |                    |  |      |                    |  |      |                    |  |      |                    |  |      |                    |  |      |                    |  |      |                    |  |      |                    |  |      |                    |  |      |                    |  |      |                    |  |      |                    |  |      |                    |  |      |                    |  |      |                    |  |      |                    |  |      |                    |  |      |                    |  |      |                    |  |      |                    |  |      |                    |  |      |                    |  |      |                    |  |      |                    |  |      |                    |  |      |                    |  |      |                    |  |      |                    |  |      |                    |  |      |                    |  |      |                    |  |      |                    |  |      |                    |  |      |                    |  |      |                    |  |      |                    |  |      |                    |  |      |                    |  |      |                    |  |      |                    |  |      |                    |  |      |                    |  |      |                    |  |      |                    |  |      |                    |  |      |                    |  |      |                    |  |      |                    |  |      |                    |  |      |                    |  |      |                    |  |      |                    |  |      |                    |  |      |                    |  |      |                    |  |      |                    |  |      |                    |  |      |                    |  |      |                    |  |      |                    |  |      |                    |  |      |                    |  |      |
| Impianti di lavoro  |  | 6943  |  |  |        |   |  |      |                                    |  |      |                                    |  |      |                              |  |      |  |  |      |                                    |  |      |                   |  |      |  |  |      |                          |  |      |                                   |  |      |                        |  |      |                           |  |      |              |  |  |  |  |      |          |  |      |                    |  |      |                    |  |      |                    |  |      |                    |  |      |                    |  |      |                    |  |      |                    |  |      |                    |  |      |                    |  |      |                    |  |      |                    |  |      |                    |  |      |                    |  |      |                    |  |      |                    |  |      |                    |  |      |                    |  |      |                    |  |      |                    |  |      |                    |  |      |                    |  |      |                    |  |      |                    |  |      |                    |  |      |                    |  |      |                    |  |      |                    |  |      |                    |  |      |                    |  |      |                    |  |      |                    |  |      |                    |  |      |                    |  |      |                    |  |      |                    |  |      |                    |  |      |                    |  |      |                    |  |      |                    |  |      |                    |  |      |                    |  |      |                    |  |      |                    |  |      |                    |  |      |                    |  |      |                    |  |      |                    |  |      |                    |  |      |                    |  |      |                    |  |      |                    |  |      |                    |  |      |                    |  |      |                    |  |      |                    |  |      |                    |  |      |                    |  |      |                    |  |      |                    |  |      |                    |  |      |                    |  |      |                    |  |      |                    |  |      |                    |  |      |                    |  |      |                    |  |      |                    |  |      |                    |  |      |                    |  |      |                    |  |      |                    |  |      |                    |  |      |                    |  |      |                    |  |      |                    |  |      |                    |  |      |                    |  |      |                    |  |      |                    |  |      |                    |  |      |                    |  |      |                    |  |      |                    |  |      |                    |  |      |                    |  |      |                    |  |      |                    |  |      |                    |  |      |                    |  |      |                    |  |      |                    |  |      |                    |  |      |                    |  |      |                    |  |      |                    |  |      |                    |  |      |                    |  |      |                    |  |      |                    |  |      |                    |  |      |                    |  |      |                    |  |      |                    |  |      |                    |  |      |                    |  |      |                    |  |      |                    |  |      |                    |  |      |                    |  |      |                    |  |      |                    |  |      |                    |  |      |                    |  |      |                    |  |      |                    |  |      |                    |  |      |                    |  |      |                    |  |      |                    |  |      |                    |  |      |                    |  |      |                    |  |      |                    |  |      |                    |  |      |                    |  |      |                    |  |      |                    |  |      |                    |  |      |                    |  |      |                    |  |      |                    |  |      |                    |  |      |                    |  |      |                    |  |      |                    |  |      |                    |  |      |                    |  |      |                    |  |      |                    |  |      |                    |  |      |                    |  |      |                    |  |      |                    |  |      |                    |  |      |                    |  |      |                    |  |      |                    |  |      |                    |  |      |                    |  |      |                    |  |      |                    |  |      |                    |  |      |                    |  |      |                    |  |      |                    |  |      |                    |  |      |                    |  |      |                    |  |      |                    |  |      |                    |  |      |                    |  |      |                    |  |      |                    |  |      |                    |  |      |                    |  |      |                    |  |      |                    |  |      |                    |  |      |                    |  |      |                    |  |      |                    |  |      |                    |  |      |                    |  |      |                    |  |      |                    |  |      |                    |  |      |                    |  |      |                    |  |      |                    |  |      |                    |  |      |                    |  |      |                    |  |      |                    |  |      |                    |  |      |                    |  |      |                    |  |      |                    |  |      |                    |  |      |                    |  |      |                    |  |      |                    |  |      |                    |  |      |                    |  |      |                    |  |      |                    |  |      |                    |  |      |                    |  |      |                    |  |      |                    |  |      |                    |  |      |                    |  |      |                    |  |      |                    |  |      |                    |  |      |                    |  |      |                    |  |      |                    |  |      |                    |  |      |                    |  |      |
| Impianti di lavoro  |  | 6944  |  |  |        |   |  |      |                                    |  |      |                                    |  |      |                              |  |      |  |  |      |                                    |  |      |                   |  |      |  |  |      |                          |  |      |                                   |  |      |                        |  |      |                           |  |      |              |  |  |  |  |      |          |  |      |                    |  |      |                    |  |      |                    |  |      |                    |  |      |                    |  |      |                    |  |      |                    |  |      |                    |  |      |                    |  |      |                    |  |      |                    |  |      |                    |  |      |                    |  |      |                    |  |      |                    |  |      |                    |  |      |                    |  |      |                    |  |      |                    |  |      |                    |  |      |                    |  |      |                    |  |      |                    |  |      |                    |  |      |                    |  |      |                    |  |      |                    |  |      |                    |  |      |                    |  |      |                    |  |      |                    |  |      |                    |  |      |                    |  |      |                    |  |      |                    |  |      |                    |  |      |                    |  |      |                    |  |      |                    |  |      |                    |  |      |                    |  |      |                    |  |      |                    |  |      |                    |  |      |                    |  |      |                    |  |      |                    |  |      |                    |  |      |                    |  |      |                    |  |      |                    |  |      |                    |  |      |                    |  |      |                    |  |      |                    |  |      |                    |  |      |                    |  |      |                    |  |      |                    |  |      |                    |  |      |                    |  |      |                    |  |      |                    |  |      |                    |  |      |                    |  |      |                    |  |      |                    |  |      |                    |  |      |                    |  |      |                    |  |      |                    |  |      |                    |  |      |                    |  |      |                    |  |      |                    |  |      |                    |  |      |                    |  |      |                    |  |      |                    |  |      |                    |  |      |                    |  |      |                    |  |      |                    |  |      |                    |  |      |                    |  |      |                    |  |      |                    |  |      |                    |  |      |                    |  |      |                    |  |      |                    |  |      |                    |  |      |                    |  |      |                    |  |      |                    |  |      |                    |  |      |                    |  |      |                    |  |      |                    |  |      |                    |  |      |                    |  |      |                    |  |      |                    |  |      |                    |  |      |                    |  |      |                    |  |      |                    |  |      |                    |  |      |                    |  |      |                    |  |      |                    |  |      |                    |  |      |                    |  |      |                    |  |      |                    |  |      |                    |  |      |                    |  |      |                    |  |      |                    |  |      |                    |  |      |                    |  |      |                    |  |      |                    |  |      |                    |  |      |                    |  |      |                    |  |      |                    |  |      |                    |  |      |                    |  |      |                    |  |      |                    |  |      |                    |  |      |                    |  |      |                    |  |      |                    |  |      |                    |  |      |                    |  |      |                    |  |      |                    |  |      |                    |  |      |                    |  |      |                    |  |      |                    |  |      |                    |  |      |                    |  |      |                    |  |      |                    |  |      |                    |  |      |                    |  |      |                    |  |      |                    |  |      |                    |  |      |                    |  |      |                    |  |      |                    |  |      |                    |  |      |                    |  |      |                    |  |      |                    |  |      |                    |  |      |                    |  |      |                    |  |      |                    |  |      |                    |  |      |                    |  |      |                    |  |      |                    |  |      |                    |  |      |                    |  |      |                    |  |      |                    |  |      |                    |  |      |                    |  |      |                    |  |      |                    |  |      |                    |  |      |                    |  |      |                    |  |      |                    |  |      |                    |  |      |                    |  |      |                    |  |      |                    |  |      |                    |  |      |                    |  |      |                    |  |      |                    |  |      |                    |  |      |                    |  |      |                    |  |      |                    |  |      |                    |  |      |                    |  |      |                    |  |      |                    |  |      |                    |  |      |                    |  |      |                    |  |      |                    |  |      |                    |  |      |                    |  |      |                    |  |      |                    |  |      |                    |  |      |                    |  |      |                    |  |      |                    |  |      |                    |  |      |                    |  |      |
| Impianti di lavoro  |  | 6945  |  |  |        |   |  |      |                                    |  |      |                                    |  |      |                              |  |      |  |  |      |                                    |  |      |                   |  |      |  |  |      |                          |  |      |                                   |  |      |                        |  |      |                           |  |      |              |  |  |  |  |      |          |  |      |                    |  |      |                    |  |      |                    |  |      |                    |  |      |                    |  |      |                    |  |      |                    |  |      |                    |  |      |                    |  |      |                    |  |      |                    |  |      |                    |  |      |                    |  |      |                    |  |      |                    |  |      |                    |  |      |                    |  |      |                    |  |      |                    |  |      |                    |  |      |                    |  |      |                    |  |      |                    |  |      |                    |  |      |                    |  |      |                    |  |      |                    |  |      |                    |  |      |                    |  |      |                    |  |      |                    |  |      |                    |  |      |                    |  |      |                    |  |      |                    |  |      |                    |  |      |                    |  |      |                    |  |      |                    |  |      |                    |  |      |                    |  |      |                    |  |      |                    |  |      |                    |  |      |                    |  |      |                    |  |      |                    |  |      |                    |  |      |                    |  |      |                    |  |      |                    |  |      |                    |  |      |                    |  |      |                    |  |      |                    |  |      |                    |  |      |                    |  |      |                    |  |      |                    |  |      |                    |  |      |                    |  |      |                    |  |      |                    |  |      |                    |  |      |                    |  |      |                    |  |      |                    |  |      |                    |  |      |                    |  |      |                    |  |      |                    |  |      |                    |  |      |                    |  |      |                    |  |      |                    |  |      |                    |  |      |                    |  |      |                    |  |      |                    |  |      |                    |  |      |                    |  |      |                    |  |      |                    |  |      |                    |  |      |                    |  |      |                    |  |      |                    |  |      |                    |  |      |                    |  |      |                    |  |      |                    |  |      |                    |  |      |                    |  |      |                    |  |      |                    |  |      |                    |  |      |                    |  |      |                    |  |      |                    |  |      |                    |  |      |                    |  |      |                    |  |      |                    |  |      |                    |  |      |                    |  |      |                    |  |      |                    |  |      |                    |  |      |                    |  |      |                    |  |      |                    |  |      |                    |  |      |                    |  |      |                    |  |      |                    |  |      |                    |  |      |                    |  |      |                    |  |      |                    |  |      |                    |  |      |                    |  |      |                    |  |      |                    |  |      |                    |  |      |                    |  |      |                    |  |      |                    |  |      |                    |  |      |                    |  |      |                    |  |      |                    |  |      |                    |  |      |                    |  |      |                    |  |      |                    |  |      |                    |  |      |                    |  |      |                    |  |      |                    |  |      |                    |  |      |                    |  |      |                    |  |      |                    |  |      |                    |  |      |                    |  |      |                    |  |      |                    |  |      |                    |  |      |                    |  |      |                    |  |      |                    |  |      |                    |  |      |                    |  |      |                    |  |      |                    |  |      |                    |  |      |                    |  |      |                    |  |      |                    |  |      |                    |  |      |                    |  |      |                    |  |      |                    |  |      |                    |  |      |                    |  |      |                    |  |      |                    |  |      |                    |  |      |                    |  |      |                    |  |      |                    |  |      |                    |  |      |                    |  |      |                    |  |      |                    |  |      |                    |  |      |                    |  |      |                    |  |      |                    |  |      |                    |  |      |                    |  |      |                    |  |      |                    |  |      |                    |  |      |                    |  |      |                    |  |      |                    |  |      |                    |  |      |                    |  |      |                    |  |      |                    |  |      |                    |  |      |                    |  |      |                    |  |      |                    |  |      |                    |  |      |                    |  |      |                    |  |      |                    |  |      |                    |  |      |                    |  |      |                    |  |      |                    |  |      |                    |  |      |                    |  |      |                    |  |      |                    |  |      |                    |  |      |                    |  |      |
| Impianti di lavoro  |  | 6946  |  |  |        |   |  |      |                                    |  |      |                                    |  |      |                              |  |      |  |  |      |                                    |  |      |                   |  |      |  |  |      |                          |  |      |                                   |  |      |                        |  |      |                           |  |      |              |  |  |  |  |      |          |  |      |                    |  |      |                    |  |      |                    |  |      |                    |  |      |                    |  |      |                    |  |      |                    |  |      |                    |  |      |                    |  |      |                    |  |      |                    |  |      |                    |  |      |                    |  |      |                    |  |      |                    |  |      |                    |  |      |                    |  |      |                    |  |      |                    |  |      |                    |  |      |                    |  |      |                    |  |      |                    |  |      |                    |  |      |                    |  |      |                    |  |      |                    |  |      |                    |  |      |                    |  |      |                    |  |      |                    |  |      |                    |  |      |                    |  |      |                    |  |      |                    |  |      |                    |  |      |                    |  |      |                    |  |      |                    |  |      |                    |  |      |                    |  |      |                    |  |      |                    |  |      |                    |  |      |                    |  |      |                    |  |      |                    |  |      |                    |  |      |                    |  |      |                    |  |      |                    |  |      |                    |  |      |                    |  |      |                    |  |      |                    |  |      |                    |  |      |                    |  |      |                    |  |      |                    |  |      |                    |  |      |                    |  |      |                    |  |      |                    |  |      |                    |  |      |                    |  |      |                    |  |      |                    |  |      |                    |  |      |                    |  |      |                    |  |      |                    |  |      |                    |  |      |                    |  |      |                    |  |      |                    |  |      |                    |  |      |                    |  |      |                    |  |      |                    |  |      |                    |  |      |                    |  |      |                    |  |      |                    |  |      |                    |  |      |                    |  |      |                    |  |      |                    |  |      |                    |  |      |                    |  |      |                    |  |      |                    |  |      |                    |  |      |                    |  |      |                    |  |      |                    |  |      |                    |  |      |                    |  |      |                    |  |      |                    |  |      |                    |  |      |                    |  |      |                    |  |      |                    |  |      |                    |  |      |                    |  |      |                    |  |      |                    |  |      |                    |  |      |                    |  |      |                    |  |      |                    |  |      |                    |  |      |                    |  |      |                    |  |      |                    |  |      |                    |  |      |                    |  |      |                    |  |      |                    |  |      |                    |  |      |                    |  |      |                    |  |      |                    |  |      |                    |  |      |                    |  |      |                    |  |      |                    |  |      |                    |  |      |                    |  |      |                    |  |      |                    |  |      |                    |  |      |                    |  |      |                    |  |      |                    |  |      |                    |  |      |                    |  |      |                    |  |      |                    |  |      |                    |  |      |                    |  |      |                    |  |      |                    |  |      |                    |  |      |                    |  |      |                    |  |      |                    |  |      |                    |  |      |                    |  |      |                    |  |      |                    |  |      |                    |  |      |                    |  |      |                    |  |      |                    |  |      |                    |  |      |                    |  |      |                    |  |      |                    |  |      |                    |  |      |                    |  |      |                    |  |      |                    |  |      |                    |  |      |                    |  |      |                    |  |      |                    |  |      |                    |  |      |                    |  |      |                    |  |      |                    |  |      |                    |  |      |                    |  |      |                    |  |      |                    |  |      |                    |  |      |                    |  |      |                    |  |      |                    |  |      |                    |  |      |                    |  |      |                    |  |      |                    |  |      |                    |  |      |                    |  |      |                    |  |      |                    |  |      |                    |  |      |                    |  |      |                    |  |      |                    |  |      |                    |  |      |                    |  |      |                    |  |      |                    |  |      |                    |  |      |                    |  |      |                    |  |      |                    |  |      |                    |  |      |                    |  |      |                    |  |      |                    |  |      |                    |  |      |                    |  |      |                    |  |      |                    |  |      |                    |  |      |                    |  |      |
| Impianti di lavoro  |  | 6947  |  |  |        |   |  |      |                                    |  |      |                                    |  |      |                              |  |      |  |  |      |                                    |  |      |                   |  |      |  |  |      |                          |  |      |                                   |  |      |                        |  |      |                           |  |      |              |  |  |  |  |      |          |  |      |                    |  |      |                    |  |      |                    |  |      |                    |  |      |                    |  |      |                    |  |      |                    |  |      |                    |  |      |                    |  |      |                    |  |      |                    |  |      |                    |  |      |                    |  |      |                    |  |      |                    |  |      |                    |  |      |                    |  |      |                    |  |      |                    |  |      |                    |  |      |                    |  |      |                    |  |      |                    |  |      |                    |  |      |                    |  |      |                    |  |      |                    |  |      |                    |  |      |                    |  |      |                    |  |      |                    |  |      |                    |  |      |                    |  |      |                    |  |      |                    |  |      |                    |  |      |                    |  |      |                    |  |      |                    |  |      |                    |  |      |                    |  |      |                    |  |      |                    |  |      |                    |  |      |                    |  |      |                    |  |      |                    |  |      |                    |  |      |                    |  |      |                    |  |      |                    |  |      |                    |  |      |                    |  |      |                    |  |      |                    |  |      |                    |  |      |                    |  |      |                    |  |      |                    |  |      |                    |  |      |                    |  |      |                    |  |      |                    |  |      |                    |  |      |                    |  |      |                    |  |      |                    |  |      |                    |  |      |                    |  |      |                    |  |      |                    |  |      |                    |  |      |                    |  |      |                    |  |      |                    |  |      |                    |  |      |                    |  |      |                    |  |      |                    |  |      |                    |  |      |                    |  |      |                    |  |      |                    |  |      |                    |  |      |                    |  |      |                    |  |      |                    |  |      |                    |  |      |                    |  |      |                    |  |      |                    |  |      |                    |  |      |                    |  |      |                    |  |      |                    |  |      |                    |  |      |                    |  |      |                    |  |      |                    |  |      |                    |  |      |                    |  |      |                    |  |      |                    |  |      |                    |  |      |                    |  |      |                    |  |      |                    |  |      |                    |  |      |                    |  |      |                    |  |      |                    |  |      |                    |  |      |                    |  |      |                    |  |      |                    |  |      |                    |  |      |                    |  |      |                    |  |      |                    |  |      |                    |  |      |                    |  |      |                    |  |      |                    |  |      |                    |  |      |                    |  |      |                    |  |      |                    |  |      |                    |  |      |                    |  |      |                    |  |      |                    |  |      |                    |  |      |                    |  |      |                    |  |      |                    |  |      |                    |  |      |                    |  |      |                    |  |      |                    |  |      |                    |  |      |                    |  |      |                    |  |      |                    |  |      |                    |  |      |                    |  |      |                    |  |      |                    |  |      |                    |  |      |                    |  |      |                    |  |      |                    |  |      |                    |  |      |                    |  |      |                    |  |      |                    |  |      |                    |  |      |                    |  |      |                    |  |      |                    |  |      |                    |  |      |                    |  |      |                    |  |      |                    |  |      |                    |  |      |                    |  |      |                    |  |      |                    |  |      |                    |  |      |                    |  |      |                    |  |      |                    |  |      |                    |  |      |                    |  |      |                    |  |      |                    |  |      |                    |  |      |                    |  |      |                    |  |      |                    |  |      |                    |  |      |                    |  |      |                    |  |      |                    |  |      |                    |  |      |                    |  |      |                    |  |      |                    |  |      |                    |  |      |                    |  |      |                    |  |      |                    |  |      |                    |  |      |                    |  |      |                    |  |      |                    |  |      |                    |  |      |                    |  |      |                    |  |      |                    |  |      |                    |  |      |                    |  |      |                    |  |      |                    |  |      |                    |  |      |                    |  |      |                    |  |      |                    |  |      |                    |  |      |                    |  |      |
| Impianti di lavoro  |  | 6948  |  |  |        |   |  |      |                                    |  |      |                                    |  |      |                              |  |      |  |  |      |                                    |  |      |                   |  |      |  |  |      |                          |  |      |                                   |  |      |                        |  |      |                           |  |      |              |  |  |  |  |      |          |  |      |                    |  |      |                    |  |      |                    |  |      |                    |  |      |                    |  |      |                    |  |      |                    |  |      |                    |  |      |                    |  |      |                    |  |      |                    |  |      |                    |  |      |                    |  |      |                    |  |      |                    |  |      |                    |  |      |                    |  |      |                    |  |      |                    |  |      |                    |  |      |                    |  |      |                    |  |      |                    |  |      |                    |  |      |                    |  |      |                    |  |      |                    |  |      |                    |  |      |                    |  |      |                    |  |      |                    |  |      |                    |  |      |                    |  |      |                    |  |      |                    |  |      |                    |  |      |                    |  |      |                    |  |      |                    |  |      |                    |  |      |                    |  |      |                    |  |      |                    |  |      |                    |  |      |                    |  |      |                    |  |      |                    |  |      |                    |  |      |                    |  |      |                    |  |      |                    |  |      |                    |  |      |                    |  |      |                    |  |      |                    |  |      |                    |  |      |                    |  |      |                    |  |      |                    |  |      |                    |  |      |                    |  |      |                    |  |      |                    |  |      |                    |  |      |                    |  |      |                    |  |      |                    |  |      |                    |  |      |                    |  |      |                    |  |      |                    |  |      |                    |  |      |                    |  |      |                    |  |      |                    |  |      |                    |  |      |                    |  |      |                    |  |      |                    |  |      |                    |  |      |                    |  |      |                    |  |      |                    |  |      |                    |  |      |                    |  |      |                    |  |      |                    |  |      |                    |  |      |                    |  |      |                    |  |      |                    |  |      |                    |  |      |                    |  |      |                    |  |      |                    |  |      |                    |  |      |                    |  |      |                    |  |      |                    |  |      |                    |  |      |                    |  |      |                    |  |      |                    |  |      |                    |  |      |                    |  |      |                    |  |      |                    |  |      |                    |  |      |                    |  |      |                    |  |      |                    |  |      |                    |  |      |                    |  |      |                    |  |      |                    |  |      |                    |  |      |                    |  |      |                    |  |      |                    |  |      |                    |  |      |                    |  |      |                    |  |      |                    |  |      |                    |  |      |                    |  |      |                    |  |      |                    |  |      |                    |  |      |                    |  |      |                    |  |      |                    |  |      |                    |  |      |                    |  |      |                    |  |      |                    |  |      |                    |  |      |                    |  |      |                    |  |      |                    |  |      |                    |  |      |                    |  |      |                    |  |      |                    |  |      |                    |  |      |                    |  |      |                    |  |      |                    |  |      |                    |  |      |                    |  |      |                    |  |      |                    |  |      |                    |  |      |                    |  |      |                    |  |      |                    |  |      |                    |  |      |                    |  |      |                    |  |      |                    |  |      |                    |  |      |                    |  |      |                    |  |      |                    |  |      |                    |  |      |                    |  |      |                    |  |      |                    |  |      |                    |  |      |                    |  |      |                    |  |      |                    |  |      |                    |  |      |                    |  |      |                    |  |      |                    |  |      |                    |  |      |                    |  |      |                    |  |      |                    |  |      |                    |  |      |                    |  |      |                    |  |      |                    |  |      |                    |  |      |                    |  |      |                    |  |      |                    |  |      |                    |  |      |                    |  |      |                    |  |      |                    |  |      |                    |  |      |                    |  |      |                    |  |      |                    |  |      |                    |  |      |                    |  |      |                    |  |      |                    |  |      |                    |  |      |                    |  |      |                    |  |      |                    |  |      |                    |  |      |                    |  |      |                    |  |      |                    |  |      |                    |  |      |                    |  |      |
| Impianti di lavoro  |  | 6949  |  |  |        |   |  |      |                                    |  |      |                                    |  |      |                              |  |      |  |  |      |                                    |  |      |                   |  |      |  |  |      |                          |  |      |                                   |  |      |                        |  |      |                           |  |      |              |  |  |  |  |      |          |  |      |                    |  |      |                    |  |      |                    |  |      |                    |  |      |                    |  |      |                    |  |      |                    |  |      |                    |  |      |                    |  |      |                    |  |      |                    |  |      |                    |  |      |                    |  |      |                    |  |      |                    |  |      |                    |  |      |                    |  |      |                    |  |      |                    |  |      |                    |  |      |                    |  |      |                    |  |      |                    |  |      |                    |  |      |                    |  |      |                    |  |      |                    |  |      |                    |  |      |                    |  |      |                    |  |      |                    |  |      |                    |  |      |                    |  |      |                    |  |      |                    |  |      |                    |  |      |                    |  |      |                    |  |      |                    |  |      |                    |  |      |                    |  |      |                    |  |      |                    |  |      |                    |  |      |                    |  |      |                    |  |      |                    |  |      |                    |  |      |                    |  |      |                    |  |      |                    |  |      |                    |  |      |                    |  |      |                    |  |      |                    |  |      |                    |  |      |                    |  |      |                    |  |      |                    |  |      |                    |  |      |                    |  |      |                    |  |      |                    |  |      |                    |  |      |                    |  |      |                    |  |      |                    |  |      |                    |  |      |                    |  |      |                    |  |      |                    |  |      |                    |  |      |                    |  |      |                    |  |      |                    |  |      |                    |  |      |                    |  |      |                    |  |      |                    |  |      |                    |  |      |                    |  |      |                    |  |      |                    |  |      |                    |  |      |                    |  |      |                    |  |      |                    |  |      |                    |  |      |                    |  |      |                    |  |      |                    |  |      |                    |  |      |                    |  |      |                    |  |      |                    |  |      |                    |  |      |                    |  |      |                    |  |      |                    |  |      |                    |  |      |                    |  |      |                    |  |      |                    |  |      |                    |  |      |                    |  |      |                    |  |      |                    |  |      |                    |  |      |                    |  |      |                    |  |      |                    |  |      |                    |  |      |                    |  |      |                    |  |      |                    |  |      |                    |  |      |                    |  |      |                    |  |      |                    |  |      |                    |  |      |                    |  |      |                    |  |      |                    |  |      |                    |  |      |                    |  |      |                    |  |      |                    |  |      |                    |  |      |                    |  |      |                    |  |      |                    |  |      |                    |  |      |                    |  |      |                    |  |      |                    |  |      |                    |  |      |                    |  |      |                    |  |      |                    |  |      |                    |  |      |                    |  |      |                    |  |      |                    |  |      |                    |  |      |                    |  |      |                    |  |      |                    |  |      |                    |  |      |                    |  |      |                    |  |      |                    |  |      |                    |  |      |                    |  |      |                    |  |      |                    |  |      |                    |  |      |                    |  |      |                    |  |      |                    |  |      |                    |  |      |                    |  |      |                    |  |      |                    |  |      |                    |  |      |                    |  |      |                    |  |      |                    |  |      |                    |  |      |                    |  |      |                    |  |      |                    |  |      |                    |  |      |                    |  |      |                    |  |      |                    |  |      |                    |  |      |                    |  |      |                    |  |      |                    |  |      |                    |  |      |                    |  |      |                    |  |      |                    |  |      |                    |  |      |                    |  |      |                    |  |      |                    |  |      |                    |  |      |                    |  |      |                    |  |      |                    |  |      |                    |  |      |                    |  |      |                    |  |      |                    |  |      |                    |  |      |                    |  |      |                    |  |      |                    |  |      |                    |  |      |                    |  |      |                    |  |      |                    |  |      |                    |  |      |                    |  |      |                    |  |      |                    |  |      |                    |  |      |                    |  |      |
| Impianti di lavoro  |  | 6950  |  |  |        |   |  |      |                                    |  |      |                                    |  |      |                              |  |      |  |  |      |                                    |  |      |                   |  |      |  |  |      |                          |  |      |                                   |  |      |                        |  |      |                           |  |      |              |  |  |  |  |      |          |  |      |                    |  |      |                    |  |      |                    |  |      |                    |  |      |                    |  |      |                    |  |      |                    |  |      |                    |  |      |                    |  |      |                    |  |      |                    |  |      |                    |  |      |                    |  |      |                    |  |      |                    |  |      |                    |  |      |                    |  |      |                    |  |      |                    |  |      |                    |  |      |                    |  |      |                    |  |      |                    |  |      |                    |  |      |                    |  |      |                    |  |      |                    |  |      |                    |  |      |                    |  |      |                    |  |      |                    |  |      |                    |  |      |                    |  |      |                    |  |      |                    |  |      |                    |  |      |                    |  |      |                    |  |      |                    |  |      |                    |  |      |                    |  |      |                    |  |      |                    |  |      |                    |  |      |                    |  |      |                    |  |      |                    |  |      |                    |  |      |                    |  |      |                    |  |      |                    |  |      |                    |  |      |                    |  |      |                    |  |      |                    |  |      |                    |  |      |                    |  |      |                    |  |      |                    |  |      |                    |  |      |                    |  |      |                    |  |      |                    |  |      |                    |  |      |                    |  |      |                    |  |      |                    |  |      |                    |  |      |                    |  |      |                    |  |      |                    |  |      |                    |  |      |                    |  |      |                    |  |      |                    |  |      |                    |  |      |                    |  |      |                    |  |      |                    |  |      |                    |  |      |                    |  |      |                    |  |      |                    |  |      |                    |  |      |                    |  |      |                    |  |      |                    |  |      |                    |  |      |                    |  |      |                    |  |      |                    |  |      |                    |  |      |                    |  |      |                    |  |      |                    |  |      |                    |  |      |                    |  |      |                    |  |      |                    |  |      |                    |  |      |                    |  |      |                    |  |      |                    |  |      |                    |  |      |                    |  |      |                    |  |      |                    |  |      |                    |  |      |                    |  |      |                    |  |      |                    |  |      |                    |  |      |                    |  |      |                    |  |      |                    |  |      |                    |  |      |                    |  |      |                    |  |      |                    |  |      |                    |  |      |                    |  |      |                    |  |      |                    |  |      |                    |  |      |                    |  |      |                    |  |      |                    |  |      |                    |  |      |                    |  |      |                    |  |      |                    |  |      |                    |  |      |                    |  |      |                    |  |      |                    |  |      |                    |  |      |                    |  |      |                    |  |      |                    |  |      |                    |  |      |                    |  |      |                    |  |      |                    |  |      |                    |  |      |                    |  |      |                    |  |      |                    |  |      |                    |  |      |                    |  |      |                    |  |      |                    |  |      |                    |  |      |                    |  |      |                    |  |      |                    |  |      |                    |  |      |                    |  |      |                    |  |      |                    |  |      |                    |  |      |                    |  |      |                    |  |      |                    |  |      |                    |  |      |                    |  |      |                    |  |      |                    |  |      |                    |  |      |                    |  |      |                    |  |      |                    |  |      |                    |  |      |                    |  |      |                    |  |      |                    |  |      |                    |  |      |                    |  |      |                    |  |      |                    |  |      |                    |  |      |                    |  |      |                    |  |      |                    |  |      |                    |  |      |                    |  |      |                    |  |      |                    |  |      |                    |  |      |                    |  |      |                    |  |      |                    |  |      |                    |  |      |                    |  |      |                    |  |      |                    |  |      |                    |  |      |                    |  |      |                    |  |      |                    |  |      |                    |  |      |                    |  |      |                    |  |      |                    |  |      |                    |  |      |                    |  |      |                    |  |      |                    |  |      |                    |  |      |                    |  |      |
| Impianti di lavoro  |  | 6951  |  |  |        |   |  |      |                                    |  |      |                                    |  |      |                              |  |      |  |  |      |                                    |  |      |                   |  |      |  |  |      |                          |  |      |                                   |  |      |                        |  |      |                           |  |      |              |  |  |  |  |      |          |  |      |                    |  |      |                    |  |      |                    |  |      |                    |  |      |                    |  |      |                    |  |      |                    |  |      |                    |  |      |                    |  |      |                    |  |      |                    |  |      |                    |  |      |                    |  |      |                    |  |      |                    |  |      |                    |  |      |                    |  |      |                    |  |      |                    |  |      |                    |  |      |                    |  |      |                    |  |      |                    |  |      |                    |  |      |                    |  |      |                    |  |      |                    |  |      |                    |  |      |                    |  |      |                    |  |      |                    |  |      |                    |  |      |                    |  |      |                    |  |      |                    |  |      |                    |  |      |                    |  |      |                    |  |      |                    |  |      |                    |  |      |                    |  |      |                    |  |      |                    |  |      |                    |  |      |                    |  |      |                    |  |      |                    |  |      |                    |  |      |                    |  |      |                    |  |      |                    |  |      |                    |  |      |                    |  |      |                    |  |      |                    |  |      |                    |  |      |                    |  |      |                    |  |      |                    |  |      |                    |  |      |                    |  |      |                    |  |      |                    |  |      |                    |  |      |                    |  |      |                    |  |      |                    |  |      |                    |  |      |                    |  |      |                    |  |      |                    |  |      |                    |  |      |                    |  |      |                    |  |      |                    |  |      |                    |  |      |                    |  |      |                    |  |      |                    |  |      |                    |  |      |                    |  |      |                    |  |      |                    |  |      |                    |  |      |                    |  |      |                    |  |      |                    |  |      |                    |  |      |                    |  |      |                    |  |      |                    |  |      |                    |  |      |                    |  |      |                    |  |      |                    |  |      |                    |  |      |                    |  |      |                    |  |      |                    |  |      |                    |  |      |                    |  |      |                    |  |      |                    |  |      |                    |  |      |                    |  |      |                    |  |      |                    |  |      |                    |  |      |                    |  |      |                    |  |      |                    |  |      |                    |  |      |                    |  |      |                    |  |      |                    |  |      |                    |  |      |                    |  |      |                    |  |      |                    |  |      |                    |  |      |                    |  |      |                    |  |      |                    |  |      |                    |  |      |                    |  |      |                    |  |      |                    |  |      |                    |  |      |                    |  |      |                    |  |      |                    |  |      |                    |  |      |                    |  |      |                    |  |      |                    |  |      |                    |  |      |                    |  |      |                    |  |      |                    |  |      |                    |  |      |                    |  |      |                    |  |      |                    |  |      |                    |  |      |                    |  |      |                    |  |      |                    |  |      |                    |  |      |                    |  |      |                    |  |      |                    |  |      |                    |  |      |                    |  |      |                    |  |      |                    |  |      |                    |  |      |                    |  |      |                    |  |      |                    |  |      |                    |  |      |                    |  |      |                    |  |      |                    |  |      |                    |  |      |                    |  |      |                    |  |      |                    |  |      |                    |  |      |                    |  |      |                    |  |      |                    |  |      |                    |  |      |                    |  |      |                    |  |      |                    |  |      |                    |  |      |                    |  |      |                    |  |      |                    |  |      |                    |  |      |                    |  |      |                    |  |      |                    |  |      |                    |  |      |                    |  |      |                    |  |      |                    |  |      |                    |  |      |                    |  |      |                    |  |      |                    |  |      |                    |  |      |                    |  |      |                    |  |      |                    |  |      |                    |  |      |                    |  |      |                    |  |      |                    |  |      |                    |  |      |                    |  |      |                    |  |      |                    |  |      |                    |  |      |                    |  |      |                    |  |      |                    |  |      |                    |  |      |                    |  |      |
| Impianti di lavoro  |  | 6952  |  |  |        |   |  |      |                                    |  |      |                                    |  |      |                              |  |      |  |  |      |                                    |  |      |                   |  |      |  |  |      |                          |  |      |                                   |  |      |                        |  |      |                           |  |      |              |  |  |  |  |      |          |  |      |                    |  |      |                    |  |      |                    |  |      |                    |  |      |                    |  |      |                    |  |      |                    |  |      |                    |  |      |                    |  |      |                    |  |      |                    |  |      |                    |  |      |                    |  |      |                    |  |      |                    |  |      |                    |  |      |                    |  |      |                    |  |      |                    |  |      |                    |  |      |                    |  |      |                    |  |      |                    |  |      |                    |  |      |                    |  |      |                    |  |      |                    |  |      |                    |  |      |                    |  |      |                    |  |      |                    |  |      |                    |  |      |                    |  |      |                    |  |      |                    |  |      |                    |  |      |                    |  |      |                    |  |      |                    |  |      |                    |  |      |                    |  |      |                    |  |      |                    |  |      |                    |  |      |                    |  |      |                    |  |      |                    |  |      |                    |  |      |                    |  |      |                    |  |      |                    |  |      |                    |  |      |                    |  |      |                    |  |      |                    |  |      |                    |  |      |                    |  |      |                    |  |      |                    |  |      |                    |  |      |                    |  |      |                    |  |      |                    |  |      |                    |  |      |                    |  |      |                    |  |      |                    |  |      |                    |  |      |                    |  |      |                    |  |      |                    |  |      |                    |  |      |                    |  |      |                    |  |      |                    |  |      |                    |  |      |                    |  |      |                    |  |      |                    |  |      |                    |  |      |                    |  |      |                    |  |      |                    |  |      |                    |  |      |                    |  |      |                    |  |      |                    |  |      |                    |  |      |                    |  |      |                    |  |      |                    |  |      |                    |  |      |                    |  |      |                    |  |      |                    |  |      |                    |  |      |                    |  |      |                    |  |      |                    |  |      |                    |  |      |                    |  |      |                    |  |      |                    |  |      |                    |  |      |                    |  |      |                    |  |      |                    |  |      |                    |  |      |                    |  |      |                    |  |      |                    |  |      |                    |  |      |                    |  |      |                    |  |      |                    |  |      |                    |  |      |                    |  |      |                    |  |      |                    |  |      |                    |  |      |                    |  |      |                    |  |      |                    |  |      |                    |  |      |                    |  |      |                    |  |      |                    |  |      |                    |  |      |                    |  |      |                    |  |      |                    |  |      |                    |  |      |                    |  |      |                    |  |      |                    |  |      |                    |  |      |                    |  |      |                    |  |      |                    |  |      |                    |  |      |                    |  |      |                    |  |      |                    |  |      |                    |  |      |                    |  |      |                    |  |      |                    |  |      |                    |  |      |                    |  |      |                    |  |      |                    |  |      |                    |  |      |                    |  |      |                    |  |      |                    |  |      |                    |  |      |                    |  |      |                    |  |      |                    |  |      |                    |  |      |                    |  |      |                    |  |      |                    |  |      |                    |  |      |                    |  |      |                    |  |      |                    |  |      |                    |  |      |                    |  |      |                    |  |      |                    |  |      |                    |  |      |                    |  |      |                    |  |      |                    |  |      |                    |  |      |                    |  |      |                    |  |      |                    |  |      |                    |  |      |                    |  |      |                    |  |      |                    |  |      |                    |  |      |                    |  |      |                    |  |      |                    |  |      |                    |  |      |                    |  |      |                    |  |      |                    |  |      |                    |  |      |                    |  |      |                    |  |      |                    |  |      |                    |  |      |                    |  |      |                    |  |      |                    |  |      |                    |  |      |                    |  |      |                    |  |      |                    |  |      |                    |  |      |                    |  |      |                    |  |      |                    |  |      |                    |  |      |                    |  |      |
| Impianti di lavoro  |  | 6953  |  |  |        |   |  |      |                                    |  |      |                                    |  |      |                              |  |      |  |  |      |                                    |  |      |                   |  |      |  |  |      |                          |  |      |                                   |  |      |                        |  |      |                           |  |      |              |  |  |  |  |      |          |  |      |                    |  |      |                    |  |      |                    |  |      |                    |  |      |                    |  |      |                    |  |      |                    |  |      |                    |  |      |                    |  |      |                    |  |      |                    |  |      |                    |  |      |                    |  |      |                    |  |      |                    |  |      |                    |  |      |                    |  |      |                    |  |      |                    |  |      |                    |  |      |                    |  |      |                    |  |      |                    |  |      |                    |  |      |                    |  |      |                    |  |      |                    |  |      |                    |  |      |                    |  |      |                    |  |      |                    |  |      |                    |  |      |                    |  |      |                    |  |      |                    |  |      |                    |  |      |                    |  |      |                    |  |      |                    |  |      |                    |  |      |                    |  |      |                    |  |      |                    |  |      |                    |  |      |                    |  |      |                    |  |      |                    |  |      |                    |  |      |                    |  |      |                    |  |      |                    |  |      |                    |  |      |                    |  |      |                    |  |      |                    |  |      |                    |  |      |                    |  |      |                    |  |      |                    |  |      |                    |  |      |                    |  |      |                    |  |      |                    |  |      |                    |  |      |                    |  |      |                    |  |      |                    |  |      |                    |  |      |                    |  |      |                    |  |      |                    |  |      |                    |  |      |                    |  |      |                    |  |      |                    |  |      |                    |  |      |                    |  |      |                    |  |      |                    |  |      |                    |  |      |                    |  |      |                    |  |      |                    |  |      |                    |  |      |                    |  |      |                    |  |      |                    |  |      |                    |  |      |                    |  |      |                    |  |      |                    |  |      |                    |  |      |                    |  |      |                    |  |      |                    |  |      |                    |  |      |                    |  |      |                    |  |      |                    |  |      |                    |  |      |                    |  |      |                    |  |      |                    |  |      |                    |  |      |                    |  |      |                    |  |      |                    |  |      |                    |  |      |                    |  |      |                    |  |      |                    |  |      |                    |  |      |                    |  |      |                    |  |      |                    |  |      |                    |  |      |                    |  |      |                    |  |      |                    |  |      |                    |  |      |                    |  |      |                    |  |      |                    |  |      |                    |  |      |                    |  |      |                    |  |      |                    |  |      |                    |  |      |                    |  |      |                    |  |      |                    |  |      |                    |  |      |                    |  |      |                    |  |      |                    |  |      |                    |  |      |                    |  |      |                    |  |      |                    |  |      |                    |  |      |                    |  |      |                    |  |      |                    |  |      |                    |  |      |                    |  |      |                    |  |      |                    |  |      |                    |  |      |                    |  |      |                    |  |      |                    |  |      |                    |  |      |                    |  |      |                    |  |      |                    |  |      |                    |  |      |                    |  |      |                    |  |      |                    |  |      |                    |  |      |                    |  |      |                    |  |      |                    |  |      |                    |  |      |                    |  |      |                    |  |      |                    |  |      |                    |  |      |                    |  |      |                    |  |      |                    |  |      |                    |  |      |                    |  |      |                    |  |      |                    |  |      |                    |  |      |                    |  |      |                    |  |      |                    |  |      |                    |  |      |                    |  |      |                    |  |      |                    |  |      |                    |  |      |                    |  |      |                    |  |      |                    |  |      |                    |  |      |                    |  |      |                    |  |      |                    |  |      |                    |  |      |                    |  |      |                    |  |      |                    |  |      |                    |  |      |                    |  |      |                    |  |      |                    |  |      |                    |  |      |                    |  |      |                    |  |      |                    |  |      |                    |  |      |                    |  |      |                    |  |      |                    |  |      |                    |  |      |                    |  |      |
| Impianti di lavoro  |  | 6954  |  |  |        |   |  |      |                                    |  |      |                                    |  |      |                              |  |      |  |  |      |                                    |  |      |                   |  |      |  |  |      |                          |  |      |                                   |  |      |                        |  |      |                           |  |      |              |  |  |  |  |      |          |  |      |                    |  |      |                    |  |      |                    |  |      |                    |  |      |                    |  |      |                    |  |      |                    |  |      |                    |  |      |                    |  |      |                    |  |      |                    |  |      |                    |  |      |                    |  |      |                    |  |      |                    |  |      |                    |  |      |                    |  |      |                    |  |      |                    |  |      |                    |  |      |                    |  |      |                    |  |      |                    |  |      |                    |  |      |                    |  |      |                    |  |      |                    |  |      |                    |  |      |                    |  |      |                    |  |      |                    |  |      |                    |  |      |                    |  |      |                    |  |      |                    |  |      |                    |  |      |                    |  |      |                    |  |      |                    |  |      |                    |  |      |                    |  |      |                    |  |      |                    |  |      |                    |  |      |                    |  |      |                    |  |      |                    |  |      |                    |  |      |                    |  |      |                    |  |      |                    |  |      |                    |  |      |                    |  |      |                    |  |      |                    |  |      |                    |  |      |                    |  |      |                    |  |      |                    |  |      |                    |  |      |                    |  |      |                    |  |      |                    |  |      |                    |  |      |                    |  |      |                    |  |      |                    |  |      |                    |  |      |                    |  |      |                    |  |      |                    |  |      |                    |  |      |                    |  |      |                    |  |      |                    |  |      |                    |  |      |                    |  |      |                    |  |      |                    |  |      |                    |  |      |                    |  |      |                    |  |      |                    |  |      |                    |  |      |                    |  |      |                    |  |      |                    |  |      |                    |  |      |                    |  |      |                    |  |      |                    |  |      |                    |  |      |                    |  |      |                    |  |      |                    |  |      |                    |  |      |                    |  |      |                    |  |      |                    |  |      |                    |  |      |                    |  |      |                    |  |      |                    |  |      |                    |  |      |                    |  |      |                    |  |      |                    |  |      |                    |  |      |                    |  |      |                    |  |      |                    |  |      |                    |  |      |                    |  |      |                    |  |      |                    |  |      |                    |  |      |                    |  |      |                    |  |      |                    |  |      |                    |  |      |                    |  |      |                    |  |      |                    |  |      |                    |  |      |                    |  |      |                    |  |      |                    |  |      |                    |  |      |                    |  |      |                    |  |      |                    |  |      |                    |  |      |                    |  |      |                    |  |      |                    |  |      |                    |  |      |                    |  |      |                    |  |      |                    |  |      |                    |  |      |                    |  |      |                    |  |      |                    |  |      |                    |  |      |                    |  |      |                    |  |      |                    |  |      |                    |  |      |                    |  |      |                    |  |      |                    |  |      |                    |  |      |                    |  |      |                    |  |      |                    |  |      |                    |  |      |                    |  |      |                    |  |      |                    |  |      |                    |  |      |                    |  |      |                    |  |      |                    |  |      |                    |  |      |                    |  |      |                    |  |      |                    |  |      |                    |  |      |                    |  |      |                    |  |      |                    |  |      |                    |  |      |                    |  |      |                    |  |      |                    |  |      |                    |  |      |                    |  |      |                    |  |      |                    |  |      |                    |  |      |                    |  |      |                    |  |      |                    |  |      |                    |  |      |                    |  |      |                    |  |      |                    |  |      |                    |  |      |                    |  |      |                    |  |      |                    |  |      |                    |  |      |                    |  |      |                    |  |      |                    |  |      |                    |  |      |                    |  |      |                    |  |      |                    |  |      |                    |  |      |                    |  |      |                    |  |      |                    |  |      |                    |  |      |                    |  |      |                    |  |      |                    |  |      |                    |  |      |                    |  |      |
| Impianti di lavoro  |  | 6955  |  |  |        |   |  |      |                                    |  |      |                                    |  |      |                              |  |      |  |  |      |                                    |  |      |                   |  |      |  |  |      |                          |  |      |                                   |  |      |                        |  |      |                           |  |      |              |  |  |  |  |      |          |  |      |                    |  |      |                    |  |      |                    |  |      |                    |  |      |                    |  |      |                    |  |      |                    |  |      |                    |  |      |                    |  |      |                    |  |      |                    |  |      |                    |  |      |                    |  |      |                    |  |      |                    |  |      |                    |  |      |                    |  |      |                    |  |      |                    |  |      |                    |  |      |                    |  |      |                    |  |      |                    |  |      |                    |  |      |                    |  |      |                    |  |      |                    |  |      |                    |  |      |                    |  |      |                    |  |      |                    |  |      |                    |  |      |                    |  |      |                    |  |      |                    |  |      |                    |  |      |                    |  |      |                    |  |      |                    |  |      |                    |  |      |                    |  |      |                    |  |      |                    |  |      |                    |  |      |                    |  |      |                    |  |      |                    |  |      |                    |  |      |                    |  |      |                    |  |      |                    |  |      |                    |  |      |                    |  |      |                    |  |      |                    |  |      |                    |  |      |                    |  |      |                    |  |      |                    |  |      |                    |  |      |                    |  |      |                    |  |      |                    |  |      |                    |  |      |                    |  |      |                    |  |      |                    |  |      |                    |  |      |                    |  |      |                    |  |      |                    |  |      |                    |  |      |                    |  |      |                    |  |      |                    |  |      |                    |  |      |                    |  |      |                    |  |      |                    |  |      |                    |  |      |                    |  |      |                    |  |      |                    |  |      |                    |  |      |                    |  |      |                    |  |      |                    |  |      |                    |  |      |                    |  |      |                    |  |      |                    |  |      |                    |  |      |                    |  |      |                    |  |      |                    |  |      |                    |  |      |                    |  |      |                    |  |      |                    |  |      |                    |  |      |                    |  |      |                    |  |      |                    |  |      |                    |  |      |                    |  |      |                    |  |      |                    |  |      |                    |  |      |                    |  |      |                    |  |      |                    |  |      |                    |  |      |                    |  |      |                    |  |      |                    |  |      |                    |  |      |                    |  |      |                    |  |      |                    |  |      |                    |  |      |                    |  |      |                    |  |      |                    |  |      |                    |  |      |                    |  |      |                    |  |      |                    |  |      |                    |  |      |                    |  |      |                    |  |      |                    |  |      |                    |  |      |                    |  |      |                    |  |      |                    |  |      |                    |  |      |                    |  |      |                    |  |      |                    |  |      |                    |  |      |                    |  |      |                    |  |      |                    |  |      |                    |  |      |                    |  |      |                    |  |      |                    |  |      |                    |  |      |                    |  |      |                    |  |      |                    |  |      |                    |  |      |                    |  |      |                    |  |      |                    |  |      |                    |  |      |                    |  |      |                    |  |      |                    |  |      |                    |  |      |                    |  |      |                    |  |      |                    |  |      |                    |  |      |                    |  |      |                    |  |      |                    |  |      |                    |  |      |                    |  |      |                    |  |      |                    |  |      |                    |  |      |                    |  |      |                    |  |      |                    |  |      |                    |  |      |                    |  |      |                    |  |      |                    |  |      |                    |  |      |                    |  |      |                    |  |      |                    |  |      |                    |  |      |                    |  |      |                    |  |      |                    |  |      |                    |  |      |                    |  |      |                    |  |      |                    |  |      |                    |  |      |                    |  |      |                    |  |      |                    |  |      |                    |  |      |                    |  |      |                    |  |      |                    |  |      |                    |  |      |                    |  |      |                    |  |      |                    |  |      |                    |  |      |                    |  |      |                    |  |      |                    |  |      |                    |  |      |                    |  |      |
| Impianti di lavoro  |  | 6956  |  |  |        |   |  |      |                                    |  |      |                                    |  |      |                              |  |      |  |  |      |                                    |  |      |                   |  |      |  |  |      |                          |  |      |                                   |  |      |                        |  |      |                           |  |      |              |  |  |  |  |      |          |  |      |                    |  |      |                    |  |      |                    |  |      |                    |  |      |                    |  |      |                    |  |      |                    |  |      |                    |  |      |                    |  |      |                    |  |      |                    |  |      |                    |  |      |                    |  |      |                    |  |      |                    |  |      |                    |  |      |                    |  |      |                    |  |      |                    |  |      |                    |  |      |                    |  |      |                    |  |      |                    |  |      |                    |  |      |                    |  |      |                    |  |      |                    |  |      |                    |  |      |                    |  |      |                    |  |      |                    |  |      |                    |  |      |                    |  |      |                    |  |      |                    |  |      |                    |  |      |                    |  |      |                    |  |      |                    |  |      |                    |  |      |                    |  |      |                    |  |      |                    |  |      |                    |  |      |                    |  |      |                    |  |      |                    |  |      |                    |  |      |                    |  |      |                    |  |      |                    |  |      |                    |  |      |                    |  |      |                    |  |      |                    |  |      |                    |  |      |                    |  |      |                    |  |      |                    |  |      |                    |  |      |                    |  |      |                    |  |      |                    |  |      |                    |  |      |                    |  |      |                    |  |      |                    |  |      |                    |  |      |                    |  |      |                    |  |      |                    |  |      |                    |  |      |                    |  |      |                    |  |      |                    |  |      |                    |  |      |                    |  |      |                    |  |      |                    |  |      |                    |  |      |                    |  |      |                    |  |      |                    |  |      |                    |  |      |                    |  |      |                    |  |      |                    |  |      |                    |  |      |                    |  |      |                    |  |      |                    |  |      |                    |  |      |                    |  |      |                    |  |      |                    |  |      |                    |  |      |                    |  |      |                    |  |      |                    |  |      |                    |  |      |                    |  |      |                    |  |      |                    |  |      |                    |  |      |                    |  |      |                    |  |      |                    |  |      |                    |  |      |                    |  |      |                    |  |      |                    |  |      |                    |  |      |                    |  |      |                    |  |      |                    |  |      |                    |  |      |                    |  |      |                    |  |      |                    |  |      |                    |  |      |                    |  |      |                    |  |      |                    |  |      |                    |  |      |                    |  |      |                    |  |      |                    |  |      |                    |  |      |                    |  |      |                    |  |      |                    |  |      |                    |  |      |                    |  |      |                    |  |      |                    |  |      |                    |  |      |                    |  |      |                    |  |      |                    |  |      |                    |  |      |                    |  |      |                    |  |      |                    |  |      |                    |  |      |                    |  |      |                    |  |      |                    |  |      |                    |  |      |                    |  |      |                    |  |      |                    |  |      |                    |  |      |                    |  |      |                    |  |      |                    |  |      |                    |  |      |                    |  |      |                    |  |      |                    |  |      |                    |  |      |                    |  |      |                    |  |      |                    |  |      |                    |  |      |                    |  |      |                    |  |      |                    |  |      |                    |  |      |                    |  |      |                    |  |      |                    |  |      |                    |  |      |                    |  |      |                    |  |      |                    |  |      |                    |  |      |                    |  |      |                    |  |      |                    |  |      |                    |  |      |                    |  |      |                    |  |      |                    |  |      |                    |  |      |                    |  |      |                    |  |      |                    |  |      |                    |  |      |                    |  |      |                    |  |      |                    |  |      |                    |  |      |                    |  |      |                    |  |      |                    |  |      |                    |  |      |                    |  |      |                    |  |      |                    |  |      |                    |  |      |                    |  |      |                    |  |      |                    |  |      |                    |  |      |                    |  |      |                    |  |      |                    |  |      |                    |  |      |                    |  |      |
| Impianti di lavoro  |  | 6957  |  |  |        |   |  |      |                                    |  |      |                                    |  |      |                              |  |      |  |  |      |                                    |  |      |                   |  |      |  |  |      |                          |  |      |                                   |  |      |                        |  |      |                           |  |      |              |  |  |  |  |      |          |  |      |                    |  |      |                    |  |      |                    |  |      |                    |  |      |                    |  |      |                    |  |      |                    |  |      |                    |  |      |                    |  |      |                    |  |      |                    |  |      |                    |  |      |                    |  |      |                    |  |      |                    |  |      |                    |  |      |                    |  |      |                    |  |      |                    |  |      |                    |  |      |                    |  |      |                    |  |      |                    |  |      |                    |  |      |                    |  |      |                    |  |      |                    |  |      |                    |  |      |                    |  |      |                    |  |      |                    |  |      |                    |  |      |                    |  |      |                    |  |      |                    |  |      |                    |  |      |                    |  |      |                    |  |      |                    |  |      |                    |  |      |                    |  |      |                    |  |      |                    |  |      |                    |  |      |                    |  |      |                    |  |      |                    |  |      |                    |  |      |                    |  |      |                    |  |      |                    |  |      |                    |  |      |                    |  |      |                    |  |      |                    |  |      |                    |  |      |                    |  |      |                    |  |      |                    |  |      |                    |  |      |                    |  |      |                    |  |      |                    |  |      |                    |  |      |                    |  |      |                    |  |      |                    |  |      |                    |  |      |                    |  |      |                    |  |      |                    |  |      |                    |  |      |                    |  |      |                    |  |      |                    |  |      |                    |  |      |                    |  |      |                    |  |      |                    |  |      |                    |  |      |                    |  |      |                    |  |      |                    |  |      |                    |  |      |                    |  |      |                    |  |      |                    |  |      |                    |  |      |                    |  |      |                    |  |      |                    |  |      |                    |  |      |                    |  |      |                    |  |      |                    |  |      |                    |  |      |                    |  |      |                    |  |      |                    |  |      |                    |  |      |                    |  |      |                    |  |      |                    |  |      |                    |  |      |                    |  |      |                    |  |      |                    |  |      |                    |  |      |                    |  |      |                    |  |      |                    |  |      |                    |  |      |                    |  |      |                    |  |      |                    |  |      |                    |  |      |                    |  |      |                    |  |      |                    |  |      |                    |  |      |                    |  |      |                    |  |      |                    |  |      |                    |  |      |                    |  |      |                    |  |      |                    |  |      |                    |  |      |                    |  |      |                    |  |      |                    |  |      |                    |  |      |                    |  |      |                    |  |      |                    |  |      |                    |  |      |                    |  |      |                    |  |      |                    |  |      |                    |  |      |                    |  |      |                    |  |      |                    |  |      |                    |  |      |                    |  |      |                    |  |      |                    |  |      |                    |  |      |                    |  |      |                    |  |      |                    |  |      |                    |  |      |                    |  |      |                    |  |      |                    |  |      |                    |  |      |                    |  |      |                    |  |      |                    |  |      |                    |  |      |                    |  |      |                    |  |      |                    |  |      |                    |  |      |                    |  |      |                    |  |      |                    |  |      |                    |  |      |                    |  |      |                    |  |      |                    |  |      |                    |  |      |                    |  |      |                    |  |      |                    |  |      |                    |  |      |                    |  |      |                    |  |      |                    |  |      |                    |  |      |                    |  |      |                    |  |      |                    |  |      |                    |  |      |                    |  |      |                    |  |      |                    |  |      |                    |  |      |                    |  |      |                    |  |      |                    |  |      |                    |  |      |                    |  |      |                    |  |      |                    |  |      |                    |  |      |                    |  |      |                    |  |      |                    |  |      |                    |  |      |                    |  |      |                    |  |      |                    |  |      |                    |  |      |                    |  |      |                    |  |      |                    |  |      |                    |  |      |                    |  |      |
| Impianti di lavoro  |  | 6958  |  |  |        |   |  |      |                                    |  |      |                                    |  |      |                              |  |      |  |  |      |                                    |  |      |                   |  |      |  |  |      |                          |  |      |                                   |  |      |                        |  |      |                           |  |      |              |  |  |  |  |      |          |  |      |                    |  |      |                    |  |      |                    |  |      |                    |  |      |                    |  |      |                    |  |      |                    |  |      |                    |  |      |                    |  |      |                    |  |      |                    |  |      |                    |  |      |                    |  |      |                    |  |      |                    |  |      |                    |  |      |                    |  |      |                    |  |      |                    |  |      |                    |  |      |                    |  |      |                    |  |      |                    |  |      |                    |  |      |                    |  |      |                    |  |      |                    |  |      |                    |  |      |                    |  |      |                    |  |      |                    |  |      |                    |  |      |                    |  |      |                    |  |      |                    |  |      |                    |  |      |                    |  |      |                    |  |      |                    |  |      |                    |  |      |                    |  |      |                    |  |      |                    |  |      |                    |  |      |                    |  |      |                    |  |      |                    |  |      |                    |  |      |                    |  |      |                    |  |      |                    |  |      |                    |  |      |                    |  |      |                    |  |      |                    |  |      |                    |  |      |                    |  |      |                    |  |      |                    |  |      |                    |  |      |                    |  |      |                    |  |      |                    |  |      |                    |  |      |                    |  |      |                    |  |      |                    |  |      |                    |  |      |                    |  |      |                    |  |      |                    |  |      |                    |  |      |                    |  |      |                    |  |      |                    |  |      |                    |  |      |                    |  |      |                    |  |      |                    |  |      |                    |  |      |                    |  |      |                    |  |      |                    |  |      |                    |  |      |                    |  |      |                    |  |      |                    |  |      |                    |  |      |                    |  |      |                    |  |      |                    |  |      |                    |  |      |                    |  |      |                    |  |      |                    |  |      |                    |  |      |                    |  |      |                    |  |      |                    |  |      |                    |  |      |                    |  |      |                    |  |      |                    |  |      |                    |  |      |                    |  |      |                    |  |      |                    |  |      |                    |  |      |                    |  |      |                    |  |      |                    |  |      |                    |  |      |                    |  |      |                    |  |      |                    |  |      |                    |  |      |                    |  |      |                    |  |      |                    |  |      |                    |  |      |                    |  |      |                    |  |      |                    |  |      |                    |  |      |                    |  |      |                    |  |      |                    |  |      |                    |  |      |                    |  |      |                    |  |      |                    |  |      |                    |  |      |                    |  |      |                    |  |      |                    |  |      |                    |  |      |                    |  |      |                    |  |      |                    |  |      |                    |  |      |                    |  |      |                    |  |      |                    |  |      |                    |  |      |                    |  |      |                    |  |      |                    |  |      |                    |  |      |                    |  |      |                    |  |      |                    |  |      |                    |  |      |                    |  |      |                    |  |      |                    |  |      |                    |  |      |                    |  |      |                    |  |      |                    |  |      |                    |  |      |                    |  |      |                    |  |      |                    |  |      |                    |  |      |                    |  |      |                    |  |      |                    |  |      |                    |  |      |                    |  |      |                    |  |      |                    |  |      |                    |  |      |                    |  |      |                    |  |      |                    |  |      |                    |  |      |                    |  |      |                    |  |      |                    |  |      |                    |  |      |                    |  |      |                    |  |      |                    |  |      |                    |  |      |                    |  |      |                    |  |      |                    |  |      |                    |  |      |                    |  |      |                    |  |      |                    |  |      |                    |  |      |                    |  |      |                    |  |      |                    |  |      |                    |  |      |                    |  |      |                    |  |      |                    |  |      |                    |  |      |                    |  |      |                    |  |      |                    |  |      |                    |  |      |                    |  |      |                    |  |      |                    |  |      |                    |  |      |                    |  |      |
| Impianti di lavoro  |  | 6959  |  |  |        |   |  |      |                                    |  |      |                                    |  |      |                              |  |      |  |  |      |                                    |  |      |                   |  |      |  |  |      |                          |  |      |                                   |  |      |                        |  |      |                           |  |      |              |  |  |  |  |      |          |  |      |                    |  |      |                    |  |      |                    |  |      |                    |  |      |                    |  |      |                    |  |      |                    |  |      |                    |  |      |                    |  |      |                    |  |      |                    |  |      |                    |  |      |                    |  |      |                    |  |      |                    |  |      |                    |  |      |                    |  |      |                    |  |      |                    |  |      |                    |  |      |                    |  |      |                    |  |      |                    |  |      |                    |  |      |                    |  |      |                    |  |      |                    |  |      |                    |  |      |                    |  |      |                    |  |      |                    |  |      |                    |  |      |                    |  |      |                    |  |      |                    |  |      |                    |  |      |                    |  |      |                    |  |      |                    |  |      |                    |  |      |                    |  |      |                    |  |      |                    |  |      |                    |  |      |                    |  |      |                    |  |      |                    |  |      |                    |  |      |                    |  |      |                    |  |      |                    |  |      |                    |  |      |                    |  |      |                    |  |      |                    |  |      |                    |  |      |                    |  |      |                    |  |      |                    |  |      |                    |  |      |                    |  |      |                    |  |      |                    |  |      |                    |  |      |                    |  |      |                    |  |      |                    |  |      |                    |  |      |                    |  |      |                    |  |      |                    |  |      |                    |  |      |                    |  |      |                    |  |      |                    |  |      |                    |  |      |                    |  |      |                    |  |      |                    |  |      |                    |  |      |                    |  |      |                    |  |      |                    |  |      |                    |  |      |                    |  |      |                    |  |      |                    |  |      |                    |  |      |                    |  |      |                    |  |      |                    |  |      |                    |  |      |                    |  |      |                    |  |      |                    |  |      |                    |  |      |                    |  |      |                    |  |      |                    |  |      |                    |  |      |                    |  |      |                    |  |      |                    |  |      |                    |  |      |                    |  |      |                    |  |      |                    |  |      |                    |  |      |                    |  |      |                    |  |      |                    |  |      |                    |  |      |                    |  |      |                    |  |      |                    |  |      |                    |  |      |                    |  |      |                    |  |      |                    |  |      |                    |  |      |                    |  |      |                    |  |      |                    |  |      |                    |  |      |                    |  |      |                    |  |      |                    |  |      |                    |  |      |                    |  |      |                    |  |      |                    |  |      |                    |  |      |                    |  |      |                    |  |      |                    |  |      |                    |  |      |                    |  |      |                    |  |      |                    |  |      |                    |  |      |                    |  |      |                    |  |      |                    |  |      |                    |  |      |                    |  |      |                    |  |      |                    |  |      |                    |  |      |                    |  |      |                    |  |      |                    |  |      |                    |  |      |                    |  |      |                    |  |      |                    |  |      |                    |  |      |                    |  |      |                    |  |      |                    |  |      |                    |  |      |                    |  |      |                    |  |      |                    |  |      |                    |  |      |                    |  |      |                    |  |      |                    |  |      |                    |  |      |                    |  |      |                    |  |      |                    |  |      |                    |  |      |                    |  |      |                    |  |      |                    |  |      |                    |  |      |                    |  |      |                    |  |      |                    |  |      |                    |  |      |                    |  |      |                    |  |      |                    |  |      |                    |  |      |                    |  |      |                    |  |      |                    |  |      |                    |  |      |                    |  |      |                    |  |      |                    |  |      |                    |  |      |                    |  |      |                    |  |      |                    |  |      |                    |  |      |                    |  |      |                    |  |      |                    |  |      |                    |  |      |                    |  |      |                    |  |      |                    |  |      |                    |  |      |                    |  |      |                    |  |      |                    |  |      |                    |  |      |                    |  |      |
| Impianti di lavoro  |  | 6960  |  |  |        |   |  |      |                                    |  |      |                                    |  |      |                              |  |      |  |  |      |                                    |  |      |                   |  |      |  |  |      |                          |  |      |                                   |  |      |                        |  |      |                           |  |      |              |  |  |  |  |      |          |  |      |                    |  |      |                    |  |      |                    |  |      |                    |  |      |                    |  |      |                    |  |      |                    |  |      |                    |  |      |                    |  |      |                    |  |      |                    |  |      |                    |  |      |                    |  |      |                    |  |      |                    |  |      |                    |  |      |                    |  |      |                    |  |      |                    |  |      |                    |  |      |                    |  |      |                    |  |      |                    |  |      |                    |  |      |                    |  |      |                    |  |      |                    |  |      |                    |  |      |                    |  |      |                    |  |      |                    |  |      |                    |  |      |                    |  |      |                    |  |      |                    |  |      |                    |  |      |                    |  |      |                    |  |      |                    |  |      |                    |  |      |                    |  |      |                    |  |      |                    |  |      |                    |  |      |                    |  |      |                    |  |      |                    |  |      |                    |  |      |                    |  |      |                    |  |      |                    |  |      |                    |  |      |                    |  |      |                    |  |      |                    |  |      |                    |  |      |                    |  |      |                    |  |      |                    |  |      |                    |  |      |                    |  |      |                    |  |      |                    |  |      |                    |  |      |                    |  |      |                    |  |      |                    |  |      |                    |  |      |                    |  |      |                    |  |      |                    |  |      |                    |  |      |                    |  |      |                    |  |      |                    |  |      |                    |  |      |                    |  |      |                    |  |      |                    |  |      |                    |  |      |                    |  |      |                    |  |      |                    |  |      |                    |  |      |                    |  |      |                    |  |      |                    |  |      |                    |  |      |                    |  |      |                    |  |      |                    |  |      |                    |  |      |                    |  |      |                    |  |      |                    |  |      |                    |  |      |                    |  |      |                    |  |      |                    |  |      |                    |  |      |                    |  |      |                    |  |      |                    |  |      |                    |  |      |                    |  |      |                    |  |      |                    |  |      |                    |  |      |                    |  |      |                    |  |      |                    |  |      |                    |  |      |                    |  |      |                    |  |      |                    |  |      |                    |  |      |                    |  |      |                    |  |      |                    |  |      |                    |  |      |                    |  |      |                    |  |      |                    |  |      |                    |  |      |                    |  |      |                    |  |      |                    |  |      |                    |  |      |                    |  |      |                    |  |      |                    |  |      |                    |  |      |                    |  |      |                    |  |      |                    |  |      |                    |  |      |                    |  |      |                    |  |      |                    |  |      |                    |  |      |                    |  |      |                    |  |      |                    |  |      |                    |  |      |                    |  |      |                    |  |      |                    |  |      |                    |  |      |                    |  |      |                    |  |      |                    |  |      |                    |  |      |                    |  |      |                    |  |      |                    |  |      |                    |  |      |                    |  |      |                    |  |      |                    |  |      |                    |  |      |                    |  |      |                    |  |      |                    |  |      |                    |  |      |                    |  |      |                    |  |      |                    |  |      |                    |  |      |                    |  |      |                    |  |      |                    |  |      |                    |  |      |                    |  |      |                    |  |      |                    |  |      |                    |  |      |                    |  |      |                    |  |      |                    |  |      |                    |  |      |                    |  |      |                    |  |      |                    |  |      |                    |  |      |                    |  |      |                    |  |      |                    |  |      |                    |  |      |                    |  |      |                    |  |      |                    |  |      |                    |  |      |                    |  |      |                    |  |      |                    |  |      |                    |  |      |                    |  |      |                    |  |      |                    |  |      |                    |  |      |                    |  |      |                    |  |      |                    |  |      |                    |  |      |                    |  |      |                    |  |      |                    |  |      |                    |  |      |                    |  |      |
| Impianti di lavoro  |  | 6961  |  |  |        |   |  |      |                                    |  |      |                                    |  |      |                              |  |      |  |  |      |                                    |  |      |                   |  |      |  |  |      |                          |  |      |                                   |  |      |                        |  |      |                           |  |      |              |  |  |  |  |      |          |  |      |                    |  |      |                    |  |      |                    |  |      |                    |  |      |                    |  |      |                    |  |      |                    |  |      |                    |  |      |                    |  |      |                    |  |      |                    |  |      |                    |  |      |                    |  |      |                    |  |      |                    |  |      |                    |  |      |                    |  |      |                    |  |      |                    |  |      |                    |  |      |                    |  |      |                    |  |      |                    |  |      |                    |  |      |                    |  |      |                    |  |      |                    |  |      |                    |  |      |                    |  |      |                    |  |      |                    |  |      |                    |  |      |                    |  |      |                    |  |      |                    |  |      |                    |  |      |                    |  |      |                    |  |      |                    |  |      |                    |  |      |                    |  |      |                    |  |      |                    |  |      |                    |  |      |                    |  |      |                    |  |      |                    |  |      |                    |  |      |                    |  |      |                    |  |      |                    |  |      |                    |  |      |                    |  |      |                    |  |      |                    |  |      |                    |  |      |                    |  |      |                    |  |      |                    |  |      |                    |  |      |                    |  |      |                    |  |      |                    |  |      |                    |  |      |                    |  |      |                    |  |      |                    |  |      |                    |  |      |                    |  |      |                    |  |      |                    |  |      |                    |  |      |                    |  |      |                    |  |      |                    |  |      |                    |  |      |                    |  |      |                    |  |      |                    |  |      |                    |  |      |                    |  |      |                    |  |      |                    |  |      |                    |  |      |                    |  |      |                    |  |      |                    |  |      |                    |  |      |                    |  |      |                    |  |      |                    |  |      |                    |  |      |                    |  |      |                    |  |      |                    |  |      |                    |  |      |                    |  |      |                    |  |      |                    |  |      |                    |  |      |                    |  |      |                    |  |      |                    |  |      |                    |  |      |                    |  |      |                    |  |      |                    |  |      |                    |  |      |                    |  |      |                    |  |      |                    |  |      |                    |  |      |                    |  |      |                    |  |      |                    |  |      |                    |  |      |                    |  |      |                    |  |      |                    |  |      |                    |  |      |                    |  |      |                    |  |      |                    |  |      |                    |  |      |                    |  |      |                    |  |      |                    |  |      |                    |  |      |                    |  |      |                    |  |      |                    |  |      |                    |  |      |                    |  |      |                    |  |      |                    |  |      |                    |  |      |                    |  |      |                    |  |      |                    |  |      |                    |  |      |                    |  |      |                    |  |      |                    |  |      |                    |  |      |                    |  |      |                    |  |      |                    |  |      |                    |  |      |                    |  |      |                    |  |      |                    |  |      |                    |  |      |                    |  |      |                    |  |      |                    |  |      |                    |  |      |                    |  |      |                    |  |      |                    |  |      |                    |  |      |                    |  |      |                    |  |      |                    |  |      |                    |  |      |                    |  |      |                    |  |      |                    |  |      |                    |  |      |                    |  |      |                    |  |      |                    |  |      |                    |  |      |                    |  |      |                    |  |      |                    |  |      |                    |  |      |                    |  |      |                    |  |      |                    |  |      |                    |  |      |                    |  |      |                    |  |      |                    |  |      |                    |  |      |                    |  |      |                    |  |      |                    |  |      |                    |  |      |                    |  |      |                    |  |      |                    |  |      |                    |  |      |                    |  |      |                    |  |      |                    |  |      |                    |  |      |                    |  |      |                    |  |      |                    |  |      |                    |  |      |                    |  |      |                    |  |      |                    |  |      |                    |  |      |                    |  |      |                    |  |      |                    |  |      |                    |  |      |                    |  |      |
| Impianti di lavoro  |  | 6962  |  |  |        |   |  |      |                                    |  |      |                                    |  |      |                              |  |      |  |  |      |                                    |  |      |                   |  |      |  |  |      |                          |  |      |                                   |  |      |                        |  |      |                           |  |      |              |  |  |  |  |      |          |  |      |                    |  |      |                    |  |      |                    |  |      |                    |  |      |                    |  |      |                    |  |      |                    |  |      |                    |  |      |                    |  |      |                    |  |      |                    |  |      |                    |  |      |                    |  |      |                    |  |      |                    |  |      |                    |  |      |                    |  |      |                    |  |      |                    |  |      |                    |  |      |                    |  |      |                    |  |      |                    |  |      |                    |  |      |                    |  |      |                    |  |      |                    |  |      |                    |  |      |                    |  |      |                    |  |      |                    |  |      |                    |  |      |                    |  |      |                    |  |      |                    |  |      |                    |  |      |                    |  |      |                    |  |      |                    |  |      |                    |  |      |                    |  |      |                    |  |      |                    |  |      |                    |  |      |                    |  |      |                    |  |      |                    |  |      |                    |  |      |                    |  |      |                    |  |      |                    |  |      |                    |  |      |                    |  |      |                    |  |      |                    |  |      |                    |  |      |                    |  |      |                    |  |      |                    |  |      |                    |  |      |                    |  |      |                    |  |      |                    |  |      |                    |  |      |                    |  |      |                    |  |      |                    |  |      |                    |  |      |                    |  |      |                    |  |      |                    |  |      |                    |  |      |                    |  |      |                    |  |      |                    |  |      |                    |  |      |                    |  |      |                    |  |      |                    |  |      |                    |  |      |                    |  |      |                    |  |      |                    |  |      |                    |  |      |                    |  |      |                    |  |      |                    |  |      |                    |  |      |                    |  |      |                    |  |      |                    |  |      |                    |  |      |                    |  |      |                    |  |      |                    |  |      |                    |  |      |                    |  |      |                    |  |      |                    |  |      |                    |  |      |                    |  |      |                    |  |      |                    |  |      |                    |  |      |                    |  |      |                    |  |      |                    |  |      |                    |  |      |                    |  |      |                    |  |      |                    |  |      |                    |  |      |                    |  |      |                    |  |      |                    |  |      |                    |  |      |                    |  |      |                    |  |      |                    |  |      |                    |  |      |                    |  |      |                    |  |      |                    |  |      |                    |  |      |                    |  |      |                    |  |      |                    |  |      |                    |  |      |                    |  |      |                    |  |      |                    |  |      |                    |  |      |                    |  |      |                    |  |      |                    |  |      |                    |  |      |                    |  |      |                    |  |      |                    |  |      |                    |  |      |                    |  |      |                    |  |      |                    |  |      |                    |  |      |                    |  |      |                    |  |      |                    |  |      |                    |  |      |                    |  |      |                    |  |      |                    |  |      |                    |  |      |                    |  |      |                    |  |      |                    |  |      |                    |  |      |                    |  |      |                    |  |      |                    |  |      |                    |  |      |                    |  |      |                    |  |      |                    |  |      |                    |  |      |                    |  |      |                    |  |      |                    |  |      |                    |  |      |                    |  |      |                    |  |      |                    |  |      |                    |  |      |                    |  |      |                    |  |      |                    |  |      |                    |  |      |                    |  |      |                    |  |      |                    |  |      |                    |  |      |                    |  |      |                    |  |      |                    |  |      |                    |  |      |                    |  |      |                    |  |      |                    |  |      |                    |  |      |                    |  |      |                    |  |      |                    |  |      |                    |  |      |                    |  |      |                    |  |      |                    |  |      |                    |  |      |                    |  |      |                    |  |      |                    |  |      |                    |  |      |                    |  |      |                    |  |      |                    |  |      |                    |  |      |                    |  |      |                    |  |      |                    |  |      |                    |  |      |                    |  |      |
| Impianti di lavoro  |  | 6963  |  |  |        |   |  |      |                                    |  |      |                                    |  |      |                              |  |      |  |  |      |                                    |  |      |                   |  |      |  |  |      |                          |  |      |                                   |  |      |                        |  |      |                           |  |      |              |  |  |  |  |      |          |  |      |                    |  |      |                    |  |      |                    |  |      |                    |  |      |                    |  |      |                    |  |      |                    |  |      |                    |  |      |                    |  |      |                    |  |      |                    |  |      |                    |  |      |                    |  |      |                    |  |      |                    |  |      |                    |  |      |                    |  |      |                    |  |      |                    |  |      |                    |  |      |                    |  |      |                    |  |      |                    |  |      |                    |  |      |                    |  |      |                    |  |      |                    |  |      |                    |  |      |                    |  |      |                    |  |      |                    |  |      |                    |  |      |                    |  |      |                    |  |      |                    |  |      |                    |  |      |                    |  |      |                    |  |      |                    |  |      |                    |  |      |                    |  |      |                    |  |      |                    |  |      |                    |  |      |                    |  |      |                    |  |      |                    |  |      |                    |  |      |                    |  |      |                    |  |      |                    |  |      |                    |  |      |                    |  |      |                    |  |      |                    |  |      |                    |  |      |                    |  |      |                    |  |      |                    |  |      |                    |  |      |                    |  |      |                    |  |      |                    |  |      |                    |  |      |                    |  |      |                    |  |      |                    |  |      |                    |  |      |                    |  |      |                    |  |      |                    |  |      |                    |  |      |                    |  |      |                    |  |      |                    |  |      |                    |  |      |                    |  |      |                    |  |      |                    |  |      |                    |  |      |                    |  |      |                    |  |      |                    |  |      |                    |  |      |                    |  |      |                    |  |      |                    |  |      |                    |  |      |                    |  |      |                    |  |      |                    |  |      |                    |  |      |                    |  |      |                    |  |      |                    |  |      |                    |  |      |                    |  |      |                    |  |      |                    |  |      |                    |  |      |                    |  |      |                    |  |      |                    |  |      |                    |  |      |                    |  |      |                    |  |      |                    |  |      |                    |  |      |                    |  |      |                    |  |      |                    |  |      |                    |  |      |                    |  |      |                    |  |      |                    |  |      |                    |  |      |                    |  |      |                    |  |      |                    |  |      |                    |  |      |                    |  |      |                    |  |      |                    |  |      |                    |  |      |                    |  |      |                    |  |      |                    |  |      |                    |  |      |                    |  |      |                    |  |      |                    |  |      |                    |  |      |                    |  |      |                    |  |      |                    |  |      |                    |  |      |                    |  |      |                    |  |      |                    |  |      |                    |  |      |                    |  |      |                    |  |      |                    |  |      |                    |  |      |                    |  |      |                    |  |      |                    |  |      |                    |  |      |                    |  |      |                    |  |      |                    |  |      |                    |  |      |                    |  |      |                    |  |      |                    |  |      |                    |  |      |                    |  |      |                    |  |      |                    |  |      |                    |  |      |                    |  |      |                    |  |      |                    |  |      |                    |  |      |                    |  |      |                    |  |      |                    |  |      |                    |  |      |                    |  |      |                    |  |      |                    |  |      |                    |  |      |                    |  |      |                    |  |      |                    |  |      |                    |  |      |                    |  |      |                    |  |      |                    |  |      |                    |  |      |                    |  |      |                    |  |      |                    |  |      |                    |  |      |                    |  |      |                    |  |      |                    |  |      |                    |  |      |                    |  |      |                    |  |      |                    |  |      |                    |  |      |                    |  |      |                    |  |      |                    |  |      |                    |  |      |                    |  |      |                    |  |      |                    |  |      |                    |  |      |                    |  |      |                    |  |      |                    |  |      |                    |  |      |                    |  |      |                    |  |      |                    |  |      |                    |  |      |                    |  |      |
| Impianti di lavoro  |  | 6964  |  |  |        |   |  |      |                                    |  |      |                                    |  |      |                              |  |      |  |  |      |                                    |  |      |                   |  |      |  |  |      |                          |  |      |                                   |  |      |                        |  |      |                           |  |      |              |  |  |  |  |      |          |  |      |                    |  |      |                    |  |      |                    |  |      |                    |  |      |                    |  |      |                    |  |      |                    |  |      |                    |  |      |                    |  |      |                    |  |      |                    |  |      |                    |  |      |                    |  |      |                    |  |      |                    |  |      |                    |  |      |                    |  |      |                    |  |      |                    |  |      |                    |  |      |                    |  |      |                    |  |      |                    |  |      |                    |  |      |                    |  |      |                    |  |      |                    |  |      |                    |  |      |                    |  |      |                    |  |      |                    |  |      |                    |  |      |                    |  |      |                    |  |      |                    |  |      |                    |  |      |                    |  |      |                    |  |      |                    |  |      |                    |  |      |                    |  |      |                    |  |      |                    |  |      |                    |  |      |                    |  |      |                    |  |      |                    |  |      |                    |  |      |                    |  |      |                    |  |      |                    |  |      |                    |  |      |                    |  |      |                    |  |      |                    |  |      |                    |  |      |                    |  |      |                    |  |      |                    |  |      |                    |  |      |                    |  |      |                    |  |      |                    |  |      |                    |  |      |                    |  |      |                    |  |      |                    |  |      |                    |  |      |                    |  |      |                    |  |      |                    |  |      |                    |  |      |                    |  |      |                    |  |      |                    |  |      |                    |  |      |                    |  |      |                    |  |      |                    |  |      |                    |  |      |                    |  |      |                    |  |      |                    |  |      |                    |  |      |                    |  |      |                    |  |      |                    |  |      |                    |  |      |                    |  |      |                    |  |      |                    |  |      |                    |  |      |                    |  |      |                    |  |      |                    |  |      |                    |  |      |                    |  |      |                    |  |      |                    |  |      |                    |  |      |                    |  |      |                    |  |      |                    |  |      |                    |  |      |                    |  |      |                    |  |      |                    |  |      |                    |  |      |                    |  |      |                    |  |      |                    |  |      |                    |  |      |                    |  |      |                    |  |      |                    |  |      |                    |  |      |                    |  |      |                    |  |      |                    |  |      |                    |  |      |                    |  |      |                    |  |      |                    |  |      |                    |  |      |                    |  |      |                    |  |      |                    |  |      |                    |  |      |                    |  |      |                    |  |      |                    |  |      |                    |  |      |                    |  |      |                    |  |      |                    |  |      |                    |  |      |                    |  |      |                    |  |      |                    |  |      |                    |  |      |                    |  |      |                    |  |      |                    |  |      |                    |  |      |                    |  |      |                    |  |      |                    |  |      |                    |  |      |                    |  |      |                    |  |      |                    |  |      |                    |  |      |                    |  |      |                    |  |      |                    |  |      |                    |  |      |                    |  |      |                    |  |      |                    |  |      |                    |  |      |                    |  |      |                    |  |      |                    |  |      |                    |  |      |                    |  |      |                    |  |      |                    |  |      |                    |  |      |                    |  |      |                    |  |      |                    |  |      |                    |  |      |                    |  |      |                    |  |      |                    |  |      |                    |  |      |                    |  |      |                    |  |      |                    |  |      |                    |  |      |                    |  |      |                    |  |      |                    |  |      |                    |  |      |                    |  |      |                    |  |      |                    |  |      |                    |  |      |                    |  |      |                    |  |      |                    |  |      |                    |  |      |                    |  |      |                    |  |      |                    |  |      |                    |  |      |                    |  |      |                    |  |      |                    |  |      |                    |  |      |                    |  |      |                    |  |      |                    |  |      |                    |  |      |                    |  |      |                    |  |      |                    |  |      |                    |  |      |                    |  |      |
| Impianti di lavoro  |  | 6965  |  |  |        |   |  |      |                                    |  |      |                                    |  |      |                              |  |      |  |  |      |                                    |  |      |                   |  |      |  |  |      |                          |  |      |                                   |  |      |                        |  |      |                           |  |      |              |  |  |  |  |      |          |  |      |                    |  |      |                    |  |      |                    |  |      |                    |  |      |                    |  |      |                    |  |      |                    |  |      |                    |  |      |                    |  |      |                    |  |      |                    |  |      |                    |  |      |                    |  |      |                    |  |      |                    |  |      |                    |  |      |                    |  |      |                    |  |      |                    |  |      |                    |  |      |                    |  |      |                    |  |      |                    |  |      |                    |  |      |                    |  |      |                    |  |      |                    |  |      |                    |  |      |                    |  |      |                    |  |      |                    |  |      |                    |  |      |                    |  |      |                    |  |      |                    |  |      |                    |  |      |                    |  |      |                    |  |      |                    |  |      |                    |  |      |                    |  |      |                    |  |      |                    |  |      |                    |  |      |                    |  |      |                    |  |      |                    |  |      |                    |  |      |                    |  |      |                    |  |      |                    |  |      |                    |  |      |                    |  |      |                    |  |      |                    |  |      |                    |  |      |                    |  |      |                    |  |      |                    |  |      |                    |  |      |                    |  |      |                    |  |      |                    |  |      |                    |  |      |                    |  |      |                    |  |      |                    |  |      |                    |  |      |                    |  |      |                    |  |      |                    |  |      |                    |  |      |                    |  |      |                    |  |      |                    |  |      |                    |  |      |                    |  |      |                    |  |      |                    |  |      |                    |  |      |                    |  |      |                    |  |      |                    |  |      |                    |  |      |                    |  |      |                    |  |      |                    |  |      |                    |  |      |                    |  |      |                    |  |      |                    |  |      |                    |  |      |                    |  |      |                    |  |      |                    |  |      |                    |  |      |                    |  |      |                    |  |      |                    |  |      |                    |  |      |                    |  |      |                    |  |      |                    |  |      |                    |  |      |                    |  |      |                    |  |      |                    |  |      |                    |  |      |                    |  |      |                    |  |      |                    |  |      |                    |  |      |                    |  |      |                    |  |      |                    |  |      |                    |  |      |                    |  |      |                    |  |      |                    |  |      |                    |  |      |                    |  |      |                    |  |      |                    |  |      |                    |  |      |                    |  |      |                    |  |      |                    |  |      |                    |  |      |                    |  |      |                    |  |      |                    |  |      |                    |  |      |                    |  |      |                    |  |      |                    |  |      |                    |  |      |                    |  |      |                    |  |      |                    |  |      |                    |  |      |                    |  |      |                    |  |      |                    |  |      |                    |  |      |                    |  |      |                    |  |      |                    |  |      |                    |  |      |                    |  |      |                    |  |      |                    |  |      |                    |  |      |                    |  |      |                    |  |      |                    |  |      |                    |  |      |                    |  |      |                    |  |      |                    |  |      |                    |  |      |                    |  |      |                    |  |      |                    |  |      |                    |  |      |                    |  |      |                    |  |      |                    |  |      |                    |  |      |                    |  |      |                    |  |      |                    |  |      |                    |  |      |                    |  |      |                    |  |      |                    |  |      |                    |  |      |                    |  |      |                    |  |      |                    |  |      |                    |  |      |                    |  |      |                    |  |      |                    |  |      |                    |  |      |                    |  |      |                    |  |      |                    |  |      |                    |  |      |                    |  |      |                    |  |      |                    |  |      |                    |  |      |                    |  |      |                    |  |      |                    |  |      |                    |  |      |                    |  |      |                    |  |      |                    |  |      |                    |  |      |                    |  |      |                    |  |      |                    |  |      |                    |  |      |                    |  |      |                    |  |      |                    |  |      |                    |  |      |                    |  |      |
| Impianti di lavoro  |  | 6966  |  |  |        |   |  |      |                                    |  |      |                                    |  |      |                              |  |      |  |  |      |                                    |  |      |                   |  |      |  |  |      |                          |  |      |                                   |  |      |                        |  |      |                           |  |      |              |  |  |  |  |      |          |  |      |                    |  |      |                    |  |      |                    |  |      |                    |  |      |                    |  |      |                    |  |      |                    |  |      |                    |  |      |                    |  |      |                    |  |      |                    |  |      |                    |  |      |                    |  |      |                    |  |      |                    |  |      |                    |  |      |                    |  |      |                    |  |      |                    |  |      |                    |  |      |                    |  |      |                    |  |      |                    |  |      |                    |  |      |                    |  |      |                    |  |      |                    |  |      |                    |  |      |                    |  |      |                    |  |      |                    |  |      |                    |  |      |                    |  |      |                    |  |      |                    |  |      |                    |  |      |                    |  |      |                    |  |      |                    |  |      |                    |  |      |                    |  |      |                    |  |      |                    |  |      |                    |  |      |                    |  |      |                    |  |      |                    |  |      |                    |  |      |                    |  |      |                    |  |      |                    |  |      |                    |  |      |                    |  |      |                    |  |      |                    |  |      |                    |  |      |                    |  |      |                    |  |      |                    |  |      |                    |  |      |                    |  |      |                    |  |      |                    |  |      |                    |  |      |                    |  |      |                    |  |      |                    |  |      |                    |  |      |                    |  |      |                    |  |      |                    |  |      |                    |  |      |                    |  |      |                    |  |      |                    |  |      |                    |  |      |                    |  |      |                    |  |      |                    |  |      |                    |  |      |                    |  |      |                    |  |      |                    |  |      |                    |  |      |                    |  |      |                    |  |      |                    |  |      |                    |  |      |                    |  |      |                    |  |      |                    |  |      |                    |  |      |                    |  |      |                    |  |      |                    |  |      |                    |  |      |                    |  |      |                    |  |      |                    |  |      |                    |  |      |                    |  |      |                    |  |      |                    |  |      |                    |  |      |                    |  |      |                    |  |      |                    |  |      |                    |  |      |                    |  |      |                    |  |      |                    |  |      |                    |  |      |                    |  |      |                    |  |      |                    |  |      |                    |  |      |                    |  |      |                    |  |      |                    |  |      |                    |  |      |                    |  |      |                    |  |      |                    |  |      |                    |  |      |                    |  |      |                    |  |      |                    |  |      |                    |  |      |                    |  |      |                    |  |      |                    |  |      |                    |  |      |                    |  |      |                    |  |      |                    |  |      |                    |  |      |                    |  |      |                    |  |      |                    |  |      |                    |  |      |                    |  |      |                    |  |      |                    |  |      |                    |  |      |                    |  |      |                    |  |      |                    |  |      |                    |  |      |                    |  |      |                    |  |      |                    |  |      |                    |  |      |                    |  |      |                    |  |      |                    |  |      |                    |  |      |                    |  |      |                    |  |      |                    |  |      |                    |  |      |                    |  |      |                    |  |      |                    |  |      |                    |  |      |                    |  |      |                    |  |      |                    |  |      |                    |  |      |                    |  |      |                    |  |      |                    |  |      |                    |  |      |                    |  |      |                    |  |      |                    |  |      |                    |  |      |                    |  |      |                    |  |      |                    |  |      |                    |  |      |                    |  |      |                    |  |      |                    |  |      |                    |  |      |                    |  |      |                    |  |      |                    |  |      |                    |  |      |                    |  |      |                    |  |      |                    |  |      |                    |  |      |                    |  |      |                    |  |      |                    |  |      |                    |  |      |                    |  |      |                    |  |      |                    |  |      |                    |  |      |                    |  |      |                    |  |      |                    |  |      |                    |  |      |                    |  |      |                    |  |      |                    |  |      |                    |  |      |                    |  |      |
| Impianti di lavoro  |  | 6967  |  |  |        |   |  |      |                                    |  |      |                                    |  |      |                              |  |      |  |  |      |                                    |  |      |                   |  |      |  |  |      |                          |  |      |                                   |  |      |                        |  |      |                           |  |      |              |  |  |  |  |      |          |  |      |                    |  |      |                    |  |      |                    |  |      |                    |  |      |                    |  |      |                    |  |      |                    |  |      |                    |  |      |                    |  |      |                    |  |      |                    |  |      |                    |  |      |                    |  |      |                    |  |      |                    |  |      |                    |  |      |                    |  |      |                    |  |      |                    |  |      |                    |  |      |                    |  |      |                    |  |      |                    |  |      |                    |  |      |                    |  |      |                    |  |      |                    |  |      |                    |  |      |                    |  |      |                    |  |      |                    |  |      |                    |  |      |                    |  |      |                    |  |      |                    |  |      |                    |  |      |                    |  |      |                    |  |      |                    |  |      |                    |  |      |                    |  |      |                    |  |      |                    |  |      |                    |  |      |                    |  |      |                    |  |      |                    |  |      |                    |  |      |                    |  |      |                    |  |      |                    |  |      |                    |  |      |                    |  |      |                    |  |      |                    |  |      |                    |  |      |                    |  |      |                    |  |      |                    |  |      |                    |  |      |                    |  |      |                    |  |      |                    |  |      |                    |  |      |                    |  |      |                    |  |      |                    |  |      |                    |  |      |                    |  |      |                    |  |      |                    |  |      |                    |  |      |                    |  |      |                    |  |      |                    |  |      |                    |  |      |                    |  |      |                    |  |      |                    |  |      |                    |  |      |                    |  |      |                    |  |      |                    |  |      |                    |  |      |                    |  |      |                    |  |      |                    |  |      |                    |  |      |                    |  |      |                    |  |      |                    |  |      |                    |  |      |                    |  |      |                    |  |      |                    |  |      |                    |  |      |                    |  |      |                    |  |      |                    |  |      |                    |  |      |                    |  |      |                    |  |      |                    |  |      |                    |  |      |                    |  |      |                    |  |      |                    |  |      |                    |  |      |                    |  |      |                    |  |      |                    |  |      |                    |  |      |                    |  |      |                    |  |      |                    |  |      |                    |  |      |                    |  |      |                    |  |      |                    |  |      |                    |  |      |                    |  |      |                    |  |      |                    |  |      |                    |  |      |                    |  |      |                    |  |      |                    |  |      |                    |  |      |                    |  |      |                    |  |      |                    |  |      |                    |  |      |                    |  |      |                    |  |      |                    |  |      |                    |  |      |                    |  |      |                    |  |      |                    |  |      |                    |  |      |                    |  |      |                    |  |      |                    |  |      |                    |  |      |                    |  |      |                    |  |      |                    |  |      |                    |  |      |                    |  |      |                    |  |      |                    |  |      |                    |  |      |                    |  |      |                    |  |      |                    |  |      |                    |  |      |                    |  |      |                    |  |      |                    |  |      |                    |  |      |                    |  |      |                    |  |      |                    |  |      |                    |  |      |                    |  |      |                    |  |      |                    |  |      |                    |  |      |                    |  |      |                    |  |      |                    |  |      |                    |  |      |                    |  |      |                    |  |      |                    |  |      |                    |  |      |                    |  |      |                    |  |      |                    |  |      |                    |  |      |                    |  |      |                    |  |      |                    |  |      |                    |  |      |                    |  |      |                    |  |      |                    |  |      |                    |  |      |                    |  |      |                    |  |      |                    |  |      |                    |  |      |                    |  |      |                    |  |      |                    |  |      |                    |  |      |                    |  |      |                    |  |      |                    |  |      |                    |  |      |                    |  |      |                    |  |      |                    |  |      |                    |  |      |                    |  |      |                    |  |      |                    |  |      |                    |  |      |                    |  |      |
| Impianti di lavoro  |  | 6968  |  |  |        |   |  |      |                                    |  |      |                                    |  |      |                              |  |      |  |  |      |                                    |  |      |                   |  |      |  |  |      |                          |  |      |                                   |  |      |                        |  |      |                           |  |      |              |  |  |  |  |      |          |  |      |                    |  |      |                    |  |      |                    |  |      |                    |  |      |                    |  |      |                    |  |      |                    |  |      |                    |  |      |                    |  |      |                    |  |      |                    |  |      |                    |  |      |                    |  |      |                    |  |      |                    |  |      |                    |  |      |                    |  |      |                    |  |      |                    |  |      |                    |  |      |                    |  |      |                    |  |      |                    |  |      |                    |  |      |                    |  |      |                    |  |      |                    |  |      |                    |  |      |                    |  |      |                    |  |      |                    |  |      |                    |  |      |                    |  |      |                    |  |      |                    |  |      |                    |  |      |                    |  |      |                    |  |      |                    |  |      |                    |  |      |                    |  |      |                    |  |      |                    |  |      |                    |  |      |                    |  |      |                    |  |      |                    |  |      |                    |  |      |                    |  |      |                    |  |      |                    |  |      |                    |  |      |                    |  |      |                    |  |      |                    |  |      |                    |  |      |                    |  |      |                    |  |      |                    |  |      |                    |  |      |                    |  |      |                    |  |      |                    |  |      |                    |  |      |                    |  |      |                    |  |      |                    |  |      |                    |  |      |                    |  |      |                    |  |      |                    |  |      |                    |  |      |                    |  |      |                    |  |      |                    |  |      |                    |  |      |                    |  |      |                    |  |      |                    |  |      |                    |  |      |                    |  |      |                    |  |      |                    |  |      |                    |  |      |                    |  |      |                    |  |      |                    |  |      |                    |  |      |                    |  |      |                    |  |      |                    |  |      |                    |  |      |                    |  |      |                    |  |      |                    |  |      |                    |  |      |                    |  |      |                    |  |      |                    |  |      |                    |  |      |                    |  |      |                    |  |      |                    |  |      |                    |  |      |                    |  |      |                    |  |      |                    |  |      |                    |  |      |                    |  |      |                    |  |      |                    |  |      |                    |  |      |                    |  |      |                    |  |      |                    |  |      |                    |  |      |                    |  |      |                    |  |      |                    |  |      |                    |  |      |                    |  |      |                    |  |      |                    |  |      |                    |  |      |                    |  |      |                    |  |      |                    |  |      |                    |  |      |                    |  |      |                    |  |      |                    |  |      |                    |  |      |                    |  |      |                    |  |      |                    |  |      |                    |  |      |                    |  |      |                    |  |      |                    |  |      |                    |  |      |                    |  |      |                    |  |      |                    |  |      |                    |  |      |                    |  |      |                    |  |      |                    |  |      |                    |  |      |                    |  |      |                    |  |      |                    |  |      |                    |  |      |                    |  |      |                    |  |      |                    |  |      |                    |  |      |                    |  |      |                    |  |      |                    |  |      |                    |  |      |                    |  |      |                    |  |      |                    |  |      |                    |  |      |                    |  |      |                    |  |      |                    |  |      |                    |  |      |                    |  |      |                    |  |      |                    |  |      |                    |  |      |                    |  |      |                    |  |      |                    |  |      |                    |  |      |                    |  |      |                    |  |      |                    |  |      |                    |  |      |                    |  |      |                    |  |      |                    |  |      |                    |  |      |                    |  |      |                    |  |      |                    |  |      |                    |  |      |                    |  |      |                    |  |      |                    |  |      |                    |  |      |                    |  |      |                    |  |      |                    |  |      |                    |  |      |                    |  |      |                    |  |      |                    |  |      |                    |  |      |                    |  |      |                    |  |      |                    |  |      |                    |  |      |                    |  |      |                    |  |      |                    |  |      |                    |  |      |                    |  |      |
| Impianti di lavoro  |  | 6969  |  |  |        |   |  |      |                                    |  |      |                                    |  |      |                              |  |      |  |  |      |                                    |  |      |                   |  |      |  |  |      |                          |  |      |                                   |  |      |                        |  |      |                           |  |      |              |  |  |  |  |      |          |  |      |                    |  |      |                    |  |      |                    |  |      |                    |  |      |                    |  |      |                    |  |      |                    |  |      |                    |  |      |                    |  |      |                    |  |      |                    |  |      |                    |  |      |                    |  |      |                    |  |      |                    |  |      |                    |  |      |                    |  |      |                    |  |      |                    |  |      |                    |  |      |                    |  |      |                    |  |      |                    |  |      |                    |  |      |                    |  |      |                    |  |      |                    |  |      |                    |  |      |                    |  |      |                    |  |      |                    |  |      |                    |  |      |                    |  |      |                    |  |      |                    |  |      |                    |  |      |                    |  |      |                    |  |      |                    |  |      |                    |  |      |                    |  |      |                    |  |      |                    |  |      |                    |  |      |                    |  |      |                    |  |      |                    |  |      |                    |  |      |                    |  |      |                    |  |      |                    |  |      |                    |  |      |                    |  |      |                    |  |      |                    |  |      |                    |  |      |                    |  |      |                    |  |      |                    |  |      |                    |  |      |                    |  |      |                    |  |      |                    |  |      |                    |  |      |                    |  |      |                    |  |      |                    |  |      |                    |  |      |                    |  |      |                    |  |      |                    |  |      |                    |  |      |                    |  |      |                    |  |      |                    |  |      |                    |  |      |                    |  |      |                    |  |      |                    |  |      |                    |  |      |                    |  |      |                    |  |      |                    |  |      |                    |  |      |                    |  |      |                    |  |      |                    |  |      |                    |  |      |                    |  |      |                    |  |      |                    |  |      |                    |  |      |                    |  |      |                    |  |      |                    |  |      |                    |  |      |                    |  |      |                    |  |      |                    |  |      |                    |  |      |                    |  |      |                    |  |      |                    |  |      |                    |  |      |                    |  |      |                    |  |      |                    |  |      |                    |  |      |                    |  |      |                    |  |      |                    |  |      |                    |  |      |                    |  |      |                    |  |      |                    |  |      |                    |  |      |                    |  |      |                    |  |      |                    |  |      |                    |  |      |                    |  |      |                    |  |      |                    |  |      |                    |  |      |                    |  |      |                    |  |      |                    |  |      |                    |  |      |                    |  |      |                    |  |      |                    |  |      |                    |  |      |                    |  |      |                    |  |      |                    |  |      |                    |  |      |                    |  |      |                    |  |      |                    |  |      |                    |  |      |                    |  |      |                    |  |      |                    |  |      |                    |  |      |                    |  |      |                    |  |      |                    |  |      |                    |  |      |                    |  |      |                    |  |      |                    |  |      |                    |  |      |                    |  |      |                    |  |      |                    |  |      |                    |  |      |                    |  |      |                    |  |      |                    |  |      |                    |  |      |                    |  |      |                    |  |      |                    |  |      |                    |  |      |                    |  |      |                    |  |      |                    |  |      |                    |  |      |                    |  |      |                    |  |      |                    |  |      |                    |  |      |                    |  |      |                    |  |      |                    |  |      |                    |  |      |                    |  |      |                    |  |      |                    |  |      |                    |  |      |                    |  |      |                    |  |      |                    |  |      |                    |  |      |                    |  |      |                    |  |      |                    |  |      |                    |  |      |                    |  |      |                    |  |      |                    |  |      |                    |  |      |                    |  |      |                    |  |      |                    |  |      |                    |  |      |                    |  |      |                    |  |      |                    |  |      |                    |  |      |                    |  |      |                    |  |      |                    |  |      |                    |  |      |                    |  |      |                    |  |      |                    |  |      |                    |  |      |                    |  |      |
| Impianti di lavoro  |  | 6970  |  |  |        |   |  |      |                                    |  |      |                                    |  |      |                              |  |      |  |  |      |                                    |  |      |                   |  |      |  |  |      |                          |  |      |                                   |  |      |                        |  |      |                           |  |      |              |  |  |  |  |      |          |  |      |                    |  |      |                    |  |      |                    |  |      |                    |  |      |                    |  |      |                    |  |      |                    |  |      |                    |  |      |                    |  |      |                    |  |      |                    |  |      |                    |  |      |                    |  |      |                    |  |      |                    |  |      |                    |  |      |                    |  |      |                    |  |      |                    |  |      |                    |  |      |                    |  |      |                    |  |      |                    |  |      |                    |  |      |                    |  |      |                    |  |      |                    |  |      |                    |  |      |                    |  |      |                    |  |      |                    |  |      |                    |  |      |                    |  |      |                    |  |      |                    |  |      |                    |  |      |                    |  |      |                    |  |      |                    |  |      |                    |  |      |                    |  |      |                    |  |      |                    |  |      |                    |  |      |                    |  |      |                    |  |      |                    |  |      |                    |  |      |                    |  |      |                    |  |      |                    |  |      |                    |  |      |                    |  |      |                    |  |      |                    |  |      |                    |  |      |                    |  |      |                    |  |      |                    |  |      |                    |  |      |                    |  |      |                    |  |      |                    |  |      |                    |  |      |                    |  |      |                    |  |      |                    |  |      |                    |  |      |                    |  |      |                    |  |      |                    |  |      |                    |  |      |                    |  |      |                    |  |      |                    |  |      |                    |  |      |                    |  |      |                    |  |      |                    |  |      |                    |  |      |                    |  |      |                    |  |      |                    |  |      |                    |  |      |                    |  |      |                    |  |      |                    |  |      |                    |  |      |                    |  |      |                    |  |      |                    |  |      |                    |  |      |                    |  |      |                    |  |      |                    |  |      |                    |  |      |                    |  |      |                    |  |      |                    |  |      |                    |  |      |                    |  |      |                    |  |      |                    |  |      |                    |  |      |                    |  |      |                    |  |      |                    |  |      |                    |  |      |                    |  |      |                    |  |      |                    |  |      |                    |  |      |                    |  |      |                    |  |      |                    |  |      |                    |  |      |                    |  |      |                    |  |      |                    |  |      |                    |  |      |                    |  |      |                    |  |      |                    |  |      |                    |  |      |                    |  |      |                    |  |      |                    |  |      |                    |  |      |                    |  |      |                    |  |      |                    |  |      |                    |  |      |                    |  |      |                    |  |      |                    |  |      |                    |  |      |                    |  |      |                    |  |      |                    |  |      |                    |  |      |                    |  |      |                    |  |      |                    |  |      |                    |  |      |                    |  |      |                    |  |      |                    |  |      |                    |  |      |                    |  |      |                    |  |      |                    |  |      |                    |  |      |                    |  |      |                    |  |      |                    |  |      |                    |  |      |                    |  |      |                    |  |      |                    |  |      |                    |  |      |                    |  |      |                    |  |      |                    |  |      |                    |  |      |                    |  |      |                    |  |      |                    |  |      |                    |  |      |                    |  |      |                    |  |      |                    |  |      |                    |  |      |                    |  |      |                    |  |      |                    |  |      |                    |  |      |                    |  |      |                    |  |      |                    |  |      |                    |  |      |                    |  |      |                    |  |      |                    |  |      |                    |  |      |                    |  |      |                    |  |      |                    |  |      |                    |  |      |                    |  |      |                    |  |      |                    |  |      |                    |  |      |                    |  |      |                    |  |      |                    |  |      |                    |  |      |                    |  |      |                    |  |      |                    |  |      |                    |  |      |                    |  |      |                    |  |      |                    |  |      |                    |  |      |                    |  |      |                    |  |      |                    |  |      |                    |  |      |                    |  |      |
| Impianti di lavoro  |  | 6971  |  |  |        |   |  |      |                                    |  |      |                                    |  |      |                              |  |      |  |  |      |                                    |  |      |                   |  |      |  |  |      |                          |  |      |                                   |  |      |                        |  |      |                           |  |      |              |  |  |  |  |      |          |  |      |                    |  |      |                    |  |      |                    |  |      |                    |  |      |                    |  |      |                    |  |      |                    |  |      |                    |  |      |                    |  |      |                    |  |      |                    |  |      |                    |  |      |                    |  |      |                    |  |      |                    |  |      |                    |  |      |                    |  |      |                    |  |      |                    |  |      |                    |  |      |                    |  |      |                    |  |      |                    |  |      |                    |  |      |                    |  |      |                    |  |      |                    |  |      |                    |  |      |                    |  |      |                    |  |      |                    |  |      |                    |  |      |                    |  |      |                    |  |      |                    |  |      |                    |  |      |                    |  |      |                    |  |      |                    |  |      |                    |  |      |                    |  |      |                    |  |      |                    |  |      |                    |  |      |                    |  |      |                    |  |      |                    |  |      |                    |  |      |                    |  |      |                    |  |      |                    |  |      |                    |  |      |                    |  |      |                    |  |      |                    |  |      |                    |  |      |                    |  |      |                    |  |      |                    |  |      |                    |  |      |                    |  |      |                    |  |      |                    |  |      |                    |  |      |                    |  |      |                    |  |      |                    |  |      |                    |  |      |                    |  |      |                    |  |      |                    |  |      |                    |  |      |                    |  |      |                    |  |      |                    |  |      |                    |  |      |                    |  |      |                    |  |      |                    |  |      |                    |  |      |                    |  |      |                    |  |      |                    |  |      |                    |  |      |                    |  |      |                    |  |      |                    |  |      |                    |  |      |                    |  |      |                    |  |      |                    |  |      |                    |  |      |                    |  |      |                    |  |      |                    |  |      |                    |  |      |                    |  |      |                    |  |      |                    |  |      |                    |  |      |                    |  |      |                    |  |      |                    |  |      |                    |  |      |                    |  |      |                    |  |      |                    |  |      |                    |  |      |                    |  |      |                    |  |      |                    |  |      |                    |  |      |                    |  |      |                    |  |      |                    |  |      |                    |  |      |                    |  |      |                    |  |      |                    |  |      |                    |  |      |                    |  |      |                    |  |      |                    |  |      |                    |  |      |                    |  |      |                    |  |      |                    |  |      |                    |  |      |                    |  |      |                    |  |      |                    |  |      |                    |  |      |                    |  |      |                    |  |      |                    |  |      |                    |  |      |                    |  |      |                    |  |      |                    |  |      |                    |  |      |                    |  |      |                    |  |      |                    |  |      |                    |  |      |                    |  |      |                    |  |      |                    |  |      |                    |  |      |                    |  |      |                    |  |      |                    |  |      |                    |  |      |                    |  |      |                    |  |      |                    |  |      |                    |  |      |                    |  |      |                    |  |      |                    |  |      |                    |  |      |                    |  |      |                    |  |      |                    |  |      |                    |  |      |                    |  |      |                    |  |      |                    |  |      |                    |  |      |                    |  |      |                    |  |      |                    |  |      |                    |  |      |                    |  |      |                    |  |      |                    |  |      |                    |  |      |                    |  |      |                    |  |      |                    |  |      |                    |  |      |                    |  |      |                    |  |      |                    |  |      |                    |  |      |                    |  |      |                    |  |      |                    |  |      |                    |  |      |                    |  |      |                    |  |      |                    |  |      |                    |  |      |                    |  |      |                    |  |      |                    |  |      |                    |  |      |                    |  |      |                    |  |      |                    |  |      |                    |  |      |                    |  |      |                    |  |      |                    |  |      |                    |  |      |                    |  |      |                    |  |      |                    |  |      |                    |  |      |                    |  |      |
| Impianti di lavoro  |  | 6972  |  |  |        |   |  |      |                                    |  |      |                                    |  |      |                              |  |      |  |  |      |                                    |  |      |                   |  |      |  |  |      |                          |  |      |                                   |  |      |                        |  |      |                           |  |      |              |  |  |  |  |      |          |  |      |                    |  |      |                    |  |      |                    |  |      |                    |  |      |                    |  |      |                    |  |      |                    |  |      |                    |  |      |                    |  |      |                    |  |      |                    |  |      |                    |  |      |                    |  |      |                    |  |      |                    |  |      |                    |  |      |                    |  |      |                    |  |      |                    |  |      |                    |  |      |                    |  |      |                    |  |      |                    |  |      |                    |  |      |                    |  |      |                    |  |      |                    |  |      |                    |  |      |                    |  |      |                    |  |      |                    |  |      |                    |  |      |                    |  |      |                    |  |      |                    |  |      |                    |  |      |                    |  |      |                    |  |      |                    |  |      |                    |  |      |                    |  |      |                    |  |      |                    |  |      |                    |  |      |                    |  |      |                    |  |      |                    |  |      |                    |  |      |                    |  |      |                    |  |      |                    |  |      |                    |  |      |                    |  |      |                    |  |      |                    |  |      |                    |  |      |                    |  |      |                    |  |      |                    |  |      |                    |  |      |                    |  |      |                    |  |      |                    |  |      |                    |  |      |                    |  |      |                    |  |      |                    |  |      |                    |  |      |                    |  |      |                    |  |      |                    |  |      |                    |  |      |                    |  |      |                    |  |      |                    |  |      |                    |  |      |                    |  |      |                    |  |      |                    |  |      |                    |  |      |                    |  |      |                    |  |      |                    |  |      |                    |  |      |                    |  |      |                    |  |      |                    |  |      |                    |  |      |                    |  |      |                    |  |      |                    |  |      |                    |  |      |                    |  |      |                    |  |      |                    |  |      |                    |  |      |                    |  |      |                    |  |      |                    |  |      |                    |  |      |                    |  |      |                    |  |      |                    |  |      |                    |  |      |                    |  |      |                    |  |      |                    |  |      |                    |  |      |                    |  |      |                    |  |      |                    |  |      |                    |  |      |                    |  |      |                    |  |      |                    |  |      |                    |  |      |                    |  |      |                    |  |      |                    |  |      |                    |  |      |                    |  |      |                    |  |      |                    |  |      |                    |  |      |                    |  |      |                    |  |      |                    |  |      |                    |  |      |                    |  |      |                    |  |      |                    |  |      |                    |  |      |                    |  |      |                    |  |      |                    |  |      |                    |  |      |                    |  |      |                    |  |      |                    |  |      |                    |  |      |                    |  |      |                    |  |      |                    |  |      |                    |  |      |                    |  |      |                    |  |      |                    |  |      |                    |  |      |                    |  |      |                    |  |      |                    |  |      |                    |  |      |                    |  |      |                    |  |      |                    |  |      |                    |  |      |                    |  |      |                    |  |      |                    |  |      |                    |  |      |                    |  |      |                    |  |      |                    |  |      |                    |  |      |                    |  |      |                    |  |      |                    |  |      |                    |  |      |                    |  |      |                    |  |      |                    |  |      |                    |  |      |                    |  |      |                    |  |      |                    |  |      |                    |  |      |                    |  |      |                    |  |      |                    |  |      |                    |  |      |                    |  |      |                    |  |      |                    |  |      |                    |  |      |                    |  |      |                    |  |      |                    |  |      |                    |  |      |                    |  |      |                    |  |      |                    |  |      |                    |  |      |                    |  |      |                    |  |      |                    |  |      |                    |  |      |                    |  |      |                    |  |      |                    |  |      |                    |  |      |                    |  |      |                    |  |      |                    |  |      |                    |  |      |                    |  |      |                    |  |      |                    |  |      |                    |  |      |                    |  |      |
| Impianti di lavoro  |  | 6973  |  |  |        |   |  |      |                                    |  |      |                                    |  |      |                              |  |      |  |  |      |                                    |  |      |                   |  |      |  |  |      |                          |  |      |                                   |  |      |                        |  |      |                           |  |      |              |  |  |  |  |      |          |  |      |                    |  |      |                    |  |      |                    |  |      |                    |  |      |                    |  |      |                    |  |      |                    |  |      |                    |  |      |                    |  |      |                    |  |      |                    |  |      |                    |  |      |                    |  |      |                    |  |      |                    |  |      |                    |  |      |                    |  |      |                    |  |      |                    |  |      |                    |  |      |                    |  |      |                    |  |      |                    |  |      |                    |  |      |                    |  |      |                    |  |      |                    |  |      |                    |  |      |                    |  |      |                    |  |      |                    |  |      |                    |  |      |                    |  |      |                    |  |      |                    |  |      |                    |  |      |                    |  |      |                    |  |      |                    |  |      |                    |  |      |                    |  |      |                    |  |      |                    |  |      |                    |  |      |                    |  |      |                    |  |      |                    |  |      |                    |  |      |                    |  |      |                    |  |      |                    |  |      |                    |  |      |                    |  |      |                    |  |      |                    |  |      |                    |  |      |                    |  |      |                    |  |      |                    |  |      |                    |  |      |                    |  |      |                    |  |      |                    |  |      |                    |  |      |                    |  |      |                    |  |      |                    |  |      |                    |  |      |                    |  |      |                    |  |      |                    |  |      |                    |  |      |                    |  |      |                    |  |      |                    |  |      |                    |  |      |                    |  |      |                    |  |      |                    |  |      |                    |  |      |                    |  |      |                    |  |      |                    |  |      |                    |  |      |                    |  |      |                    |  |      |                    |  |      |                    |  |      |                    |  |      |                    |  |      |                    |  |      |                    |  |      |                    |  |      |                    |  |      |                    |  |      |                    |  |      |                    |  |      |                    |  |      |                    |  |      |                    |  |      |                    |  |      |                    |  |      |                    |  |      |                    |  |      |                    |  |      |                    |  |      |                    |  |      |                    |  |      |                    |  |      |                    |  |      |                    |  |      |                    |  |      |                    |  |      |                    |  |      |                    |  |      |                    |  |      |                    |  |      |                    |  |      |                    |  |      |                    |  |      |                    |  |      |                    |  |      |                    |  |      |                    |  |      |                    |  |      |                    |  |      |                    |  |      |                    |  |      |                    |  |      |                    |  |      |                    |  |      |                    |  |      |                    |  |      |                    |  |      |                    |  |      |                    |  |      |                    |  |      |                    |  |      |                    |  |      |                    |  |      |                    |  |      |                    |  |      |                    |  |      |                    |  |      |                    |  |      |                    |  |      |                    |  |      |                    |  |      |                    |  |      |                    |  |      |                    |  |      |                    |  |      |                    |  |      |                    |  |      |                    |  |      |                    |  |      |                    |  |      |                    |  |      |                    |  |      |                    |  |      |                    |  |      |                    |  |      |                    |  |      |                    |  |      |                    |  |      |                    |  |      |                    |  |      |                    |  |      |                    |  |      |                    |  |      |                    |  |      |                    |  |      |                    |  |      |                    |  |      |                    |  |      |                    |  |      |                    |  |      |                    |  |      |                    |  |      |                    |  |      |                    |  |      |                    |  |      |                    |  |      |                    |  |      |                    |  |      |                    |  |      |                    |  |      |                    |  |      |                    |  |      |                    |  |      |                    |  |      |                    |  |      |                    |  |      |                    |  |      |                    |  |      |                    |  |      |                    |  |      |                    |  |      |                    |  |      |                    |  |      |                    |  |      |                    |  |      |                    |  |      |                    |  |      |                    |  |      |                    |  |      |                    |  |      |                    |  |      |                    |  |      |
| Impianti di lavoro  |  | 6974  |  |  |        |   |  |      |                                    |  |      |                                    |  |      |                              |  |      |  |  |      |                                    |  |      |                   |  |      |  |  |      |                          |  |      |                                   |  |      |                        |  |      |                           |  |      |              |  |  |  |  |      |          |  |      |                    |  |      |                    |  |      |                    |  |      |                    |  |      |                    |  |      |                    |  |      |                    |  |      |                    |  |      |                    |  |      |                    |  |      |                    |  |      |                    |  |      |                    |  |      |                    |  |      |                    |  |      |                    |  |      |                    |  |      |                    |  |      |                    |  |      |                    |  |      |                    |  |      |                    |  |      |                    |  |      |                    |  |      |                    |  |      |                    |  |      |                    |  |      |                    |  |      |                    |  |      |                    |  |      |                    |  |      |                    |  |      |                    |  |      |                    |  |      |                    |  |      |                    |  |      |                    |  |      |                    |  |      |                    |  |      |                    |  |      |                    |  |      |                    |  |      |                    |  |      |                    |  |      |                    |  |      |                    |  |      |                    |  |      |                    |  |      |                    |  |      |                    |  |      |                    |  |      |                    |  |      |                    |  |      |                    |  |      |                    |  |      |                    |  |      |                    |  |      |                    |  |      |                    |  |      |                    |  |      |                    |  |      |                    |  |      |                    |  |      |                    |  |      |                    |  |      |                    |  |      |                    |  |      |                    |  |      |                    |  |      |                    |  |      |                    |  |      |                    |  |      |                    |  |      |                    |  |      |                    |  |      |                    |  |      |                    |  |      |                    |  |      |                    |  |      |                    |  |      |                    |  |      |                    |  |      |                    |  |      |                    |  |      |                    |  |      |                    |  |      |                    |  |      |                    |  |      |                    |  |      |                    |  |      |                    |  |      |                    |  |      |                    |  |      |                    |  |      |                    |  |      |                    |  |      |                    |  |      |                    |  |      |                    |  |      |                    |  |      |                    |  |      |                    |  |      |                    |  |      |                    |  |      |                    |  |      |                    |  |      |                    |  |      |                    |  |      |                    |  |      |                    |  |      |                    |  |      |                    |  |      |                    |  |      |                    |  |      |                    |  |      |                    |  |      |                    |  |      |                    |  |      |                    |  |      |                    |  |      |                    |  |      |                    |  |      |                    |  |      |                    |  |      |                    |  |      |                    |  |      |                    |  |      |                    |  |      |                    |  |      |                    |  |      |                    |  |      |                    |  |      |                    |  |      |                    |  |      |                    |  |      |                    |  |      |                    |  |      |                    |  |      |                    |  |      |                    |  |      |                    |  |      |                    |  |      |                    |  |      |                    |  |      |                    |  |      |                    |  |      |                    |  |      |                    |  |      |                    |  |      |                    |  |      |                    |  |      |                    |  |      |                    |  |      |                    |  |      |                    |  |      |                    |  |      |                    |  |      |                    |  |      |                    |  |      |                    |  |      |                    |  |      |                    |  |      |                    |  |      |                    |  |      |                    |  |      |                    |  |      |                    |  |      |                    |  |      |                    |  |      |                    |  |      |                    |  |      |                    |  |      |                    |  |      |                    |  |      |                    |  |      |                    |  |      |                    |  |      |                    |  |      |                    |  |      |                    |  |      |                    |  |      |                    |  |      |                    |  |      |                    |  |      |                    |  |      |                    |  |      |                    |  |      |                    |  |      |                    |  |      |                    |  |      |                    |  |      |                    |  |      |                    |  |      |                    |  |      |                    |  |      |                    |  |      |                    |  |      |                    |  |      |                    |  |      |                    |  |      |                    |  |      |                    |  |      |                    |  |      |                    |  |      |                    |  |      |                    |  |      |                    |  |      |                    |  |      |                    |  |      |
| Impianti di lavoro  |  | 6975  |  |  |        |   |  |      |                                    |  |      |                                    |  |      |                              |  |      |  |  |      |                                    |  |      |                   |  |      |  |  |      |                          |  |      |                                   |  |      |                        |  |      |                           |  |      |              |  |  |  |  |      |          |  |      |                    |  |      |                    |  |      |                    |  |      |                    |  |      |                    |  |      |                    |  |      |                    |  |      |                    |  |      |                    |  |      |                    |  |      |                    |  |      |                    |  |      |                    |  |      |                    |  |      |                    |  |      |                    |  |      |                    |  |      |                    |  |      |                    |  |      |                    |  |      |                    |  |      |                    |  |      |                    |  |      |                    |  |      |                    |  |      |                    |  |      |                    |  |      |                    |  |      |                    |  |      |                    |  |      |                    |  |      |                    |  |      |                    |  |      |                    |  |      |                    |  |      |                    |  |      |                    |  |      |                    |  |      |                    |  |      |                    |  |      |                    |  |      |                    |  |      |                    |  |      |                    |  |      |                    |  |      |                    |  |      |                    |  |      |                    |  |      |                    |  |      |                    |  |      |                    |  |      |                    |  |      |                    |  |      |                    |  |      |                    |  |      |                    |  |      |                    |  |      |                    |  |      |                    |  |      |                    |  |      |                    |  |      |                    |  |      |                    |  |      |                    |  |      |                    |  |      |                    |  |      |                    |  |      |                    |  |      |                    |  |      |                    |  |      |                    |  |      |                    |  |      |                    |  |      |                    |  |      |                    |  |      |                    |  |      |                    |  |      |                    |  |      |                    |  |      |                    |  |      |                    |  |      |                    |  |      |                    |  |      |                    |  |      |                    |  |      |                    |  |      |                    |  |      |                    |  |      |                    |  |      |                    |  |      |                    |  |      |                    |  |      |                    |  |      |                    |  |      |                    |  |      |                    |  |      |                    |  |      |                    |  |      |                    |  |      |                    |  |      |                    |  |      |                    |  |      |                    |  |      |                    |  |      |                    |  |      |                    |  |      |                    |  |      |                    |  |      |                    |  |      |                    |  |      |                    |  |      |                    |  |      |                    |  |      |                    |  |      |                    |  |      |                    |  |      |                    |  |      |                    |  |      |                    |  |      |                    |  |      |                    |  |      |                    |  |      |                    |  |      |                    |  |      |                    |  |      |                    |  |      |                    |  |      |                    |  |      |                    |  |      |                    |  |      |                    |  |      |                    |  |      |                    |  |      |                    |  |      |                    |  |      |                    |  |      |                    |  |      |                    |  |      |                    |  |      |                    |  |      |                    |  |      |                    |  |      |                    |  |      |                    |  |      |                    |  |      |                    |  |      |                    |  |      |                    |  |      |                    |  |      |                    |  |      |                    |  |      |                    |  |      |                    |  |      |                    |  |      |                    |  |      |                    |  |      |                    |  |      |                    |  |      |                    |  |      |                    |  |      |                    |  |      |                    |  |      |                    |  |      |                    |  |      |                    |  |      |                    |  |      |                    |  |      |                    |  |      |                    |  |      |                    |  |      |                    |  |      |                    |  |      |                    |  |      |                    |  |      |                    |  |      |                    |  |      |                    |  |      |                    |  |      |                    |  |      |                    |  |      |                    |  |      |                    |  |      |                    |  |      |                    |  |      |                    |  |      |                    |  |      |                    |  |      |                    |  |      |                    |  |      |                    |  |      |                    |  |      |                    |  |      |                    |  |      |                    |  |      |                    |  |      |                    |  |      |                    |  |      |                    |  |      |                    |  |      |                    |  |      |                    |  |      |                    |  |      |                    |  |      |                    |  |      |                    |  |      |                    |  |      |                    |  |      |                    |  |      |                    |  |      |
| Impianti di lavoro  |  | 6976  |  |  |        |   |  |      |                                    |  |      |                                    |  |      |                              |  |      |  |  |      |                                    |  |      |                   |  |      |  |  |      |                          |  |      |                                   |  |      |                        |  |      |                           |  |      |              |  |  |  |  |      |          |  |      |                    |  |      |                    |  |      |                    |  |      |                    |  |      |                    |  |      |                    |  |      |                    |  |      |                    |  |      |                    |  |      |                    |  |      |                    |  |      |                    |  |      |                    |  |      |                    |  |      |                    |  |      |                    |  |      |                    |  |      |                    |  |      |                    |  |      |                    |  |      |                    |  |      |                    |  |      |                    |  |      |                    |  |      |                    |  |      |                    |  |      |                    |  |      |                    |  |      |                    |  |      |                    |  |      |                    |  |      |                    |  |      |                    |  |      |                    |  |      |                    |  |      |                    |  |      |                    |  |      |                    |  |      |                    |  |      |                    |  |      |                    |  |      |                    |  |      |                    |  |      |                    |  |      |                    |  |      |                    |  |      |                    |  |      |                    |  |      |                    |  |      |                    |  |      |                    |  |      |                    |  |      |                    |  |      |                    |  |      |                    |  |      |                    |  |      |                    |  |      |                    |  |      |                    |  |      |                    |  |      |                    |  |      |                    |  |      |                    |  |      |                    |  |      |                    |  |      |                    |  |      |                    |  |      |                    |  |      |                    |  |      |                    |  |      |                    |  |      |                    |  |      |                    |  |      |                    |  |      |                    |  |      |                    |  |      |                    |  |      |                    |  |      |                    |  |      |                    |  |      |                    |  |      |                    |  |      |                    |  |      |                    |  |      |                    |  |      |                    |  |      |                    |  |      |                    |  |      |                    |  |      |                    |  |      |                    |  |      |                    |  |      |                    |  |      |                    |  |      |                    |  |      |                    |  |      |                    |  |      |                    |  |      |                    |  |      |                    |  |      |                    |  |      |                    |  |      |                    |  |      |                    |  |      |                    |  |      |                    |  |      |                    |  |      |                    |  |      |                    |  |      |                    |  |      |                    |  |      |                    |  |      |                    |  |      |                    |  |      |                    |  |      |                    |  |      |                    |  |      |                    |  |      |                    |  |      |                    |  |      |                    |  |      |                    |  |      |                    |  |      |                    |  |      |                    |  |      |                    |  |      |                    |  |      |                    |  |      |                    |  |      |                    |  |      |                    |  |      |                    |  |      |                    |  |      |                    |  |      |                    |  |      |                    |  |      |                    |  |      |                    |  |      |                    |  |      |                    |  |      |                    |  |      |                    |  |      |                    |  |      |                    |  |      |                    |  |      |                    |  |      |                    |  |      |                    |  |      |                    |  |      |                    |  |      |                    |  |      |                    |  |      |                    |  |      |                    |  |      |                    |  |      |                    |  |      |                    |  |      |                    |  |      |                    |  |      |                    |  |      |                    |  |      |                    |  |      |                    |  |      |                    |  |      |                    |  |      |                    |  |      |                    |  |      |                    |  |      |                    |  |      |                    |  |      |                    |  |      |                    |  |      |                    |  |      |                    |  |      |                    |  |      |                    |  |      |                    |  |      |                    |  |      |                    |  |      |                    |  |      |                    |  |      |                    |  |      |                    |  |      |                    |  |      |                    |  |      |                    |  |      |                    |  |      |                    |  |      |                    |  |      |                    |  |      |                    |  |      |                    |  |      |                    |  |      |                    |  |      |                    |  |      |                    |  |      |                    |  |      |                    |  |      |                    |  |      |                    |  |      |                    |  |      |                    |  |      |                    |  |      |                    |  |      |                    |  |      |                    |  |      |                    |  |      |                    |  |      |                    |  |      |
| Impianti di lavoro  |  | 6977  |  |  |        |   |  |      |                                    |  |      |                                    |  |      |                              |  |      |  |  |      |                                    |  |      |                   |  |      |  |  |      |                          |  |      |                                   |  |      |                        |  |      |                           |  |      |              |  |  |  |  |      |          |  |      |                    |  |      |                    |  |      |                    |  |      |                    |  |      |                    |  |      |                    |  |      |                    |  |      |                    |  |      |                    |  |      |                    |  |      |                    |  |      |                    |  |      |                    |  |      |                    |  |      |                    |  |      |                    |  |      |                    |  |      |                    |  |      |                    |  |      |                    |  |      |                    |  |      |                    |  |      |                    |  |      |                    |  |      |                    |  |      |                    |  |      |                    |  |      |                    |  |      |                    |  |      |                    |  |      |                    |  |      |                    |  |      |                    |  |      |                    |  |      |                    |  |      |                    |  |      |                    |  |      |                    |  |      |                    |  |      |                    |  |      |                    |  |      |                    |  |      |                    |  |      |                    |  |      |                    |  |      |                    |  |      |                    |  |      |                    |  |      |                    |  |      |                    |  |      |                    |  |      |                    |  |      |                    |  |      |                    |  |      |                    |  |      |                    |  |      |                    |  |      |                    |  |      |                    |  |      |                    |  |      |                    |  |      |                    |  |      |                    |  |      |                    |  |      |                    |  |      |                    |  |      |                    |  |      |                    |  |      |                    |  |      |                    |  |      |                    |  |      |                    |  |      |                    |  |      |                    |  |      |                    |  |      |                    |  |      |                    |  |      |                    |  |      |                    |  |      |                    |  |      |                    |  |      |                    |  |      |                    |  |      |                    |  |      |                    |  |      |                    |  |      |                    |  |      |                    |  |      |                    |  |      |                    |  |      |                    |  |      |                    |  |      |                    |  |      |                    |  |      |                    |  |      |                    |  |      |                    |  |      |                    |  |      |                    |  |      |                    |  |      |                    |  |      |                    |  |      |                    |  |      |                    |  |      |                    |  |      |                    |  |      |                    |  |      |                    |  |      |                    |  |      |                    |  |      |                    |  |      |                    |  |      |                    |  |      |                    |  |      |                    |  |      |                    |  |      |                    |  |      |                    |  |      |                    |  |      |                    |  |      |                    |  |      |                    |  |      |                    |  |      |                    |  |      |                    |  |      |                    |  |      |                    |  |      |                    |  |      |                    |  |      |                    |  |      |                    |  |      |                    |  |      |                    |  |      |                    |  |      |                    |  |      |                    |  |      |                    |  |      |                    |  |      |                    |  |      |                    |  |      |                    |  |      |                    |  |      |                    |  |      |                    |  |      |                    |  |      |                    |  |      |                    |  |      |                    |  |      |                    |  |      |                    |  |      |                    |  |      |                    |  |      |                    |  |      |                    |  |      |                    |  |      |                    |  |      |                    |  |      |                    |  |      |                    |  |      |                    |  |      |                    |  |      |                    |  |      |                    |  |      |                    |  |      |                    |  |      |                    |  |      |                    |  |      |                    |  |      |                    |  |      |                    |  |      |                    |  |      |                    |  |      |                    |  |      |                    |  |      |                    |  |      |                    |  |      |                    |  |      |                    |  |      |                    |  |      |                    |  |      |                    |  |      |                    |  |      |                    |  |      |                    |  |      |                    |  |      |                    |  |      |                    |  |      |                    |  |      |                    |  |      |                    |  |      |                    |  |      |                    |  |      |                    |  |      |                    |  |      |                    |  |      |                    |  |      |                    |  |      |                    |  |      |                    |  |      |                    |  |      |                    |  |      |                    |  |      |                    |  |      |                    |  |      |                    |  |      |                    |  |      |                    |  |      |                    |  |      |                    |  |      |
| Impianti di lavoro  |  | 6978  |  |  |        |   |  |      |                                    |  |      |                                    |  |      |                              |  |      |  |  |      |                                    |  |      |                   |  |      |  |  |      |                          |  |      |                                   |  |      |                        |  |      |                           |  |      |              |  |  |  |  |      |          |  |      |                    |  |      |                    |  |      |                    |  |      |                    |  |      |                    |  |      |                    |  |      |                    |  |      |                    |  |      |                    |  |      |                    |  |      |                    |  |      |                    |  |      |                    |  |      |                    |  |      |                    |  |      |                    |  |      |                    |  |      |                    |  |      |                    |  |      |                    |  |      |                    |  |      |                    |  |      |                    |  |      |                    |  |      |                    |  |      |                    |  |      |                    |  |      |                    |  |      |                    |  |      |                    |  |      |                    |  |      |                    |  |      |                    |  |      |                    |  |      |                    |  |      |                    |  |      |                    |  |      |                    |  |      |                    |  |      |                    |  |      |                    |  |      |                    |  |      |                    |  |      |                    |  |      |                    |  |      |                    |  |      |                    |  |      |                    |  |      |                    |  |      |                    |  |      |                    |  |      |                    |  |      |                    |  |      |                    |  |      |                    |  |      |                    |  |      |                    |  |      |                    |  |      |                    |  |      |                    |  |      |                    |  |      |                    |  |      |                    |  |      |                    |  |      |                    |  |      |                    |  |      |                    |  |      |                    |  |      |                    |  |      |                    |  |      |                    |  |      |                    |  |      |                    |  |      |                    |  |      |                    |  |      |                    |  |      |                    |  |      |                    |  |      |                    |  |      |                    |  |      |                    |  |      |                    |  |      |                    |  |      |                    |  |      |                    |  |      |                    |  |      |                    |  |      |                    |  |      |                    |  |      |                    |  |      |                    |  |      |                    |  |      |                    |  |      |                    |  |      |                    |  |      |                    |  |      |                    |  |      |                    |  |      |                    |  |      |                    |  |      |                    |  |      |                    |  |      |                    |  |      |                    |  |      |                    |  |      |                    |  |      |                    |  |      |                    |  |      |                    |  |      |                    |  |      |                    |  |      |                    |  |      |                    |  |      |                    |  |      |                    |  |      |                    |  |      |                    |  |      |                    |  |      |                    |  |      |                    |  |      |                    |  |      |                    |  |      |                    |  |      |                    |  |      |                    |  |      |                    |  |      |                    |  |      |                    |  |      |                    |  |      |                    |  |      |                    |  |      |                    |  |      |                    |  |      |                    |  |      |                    |  |      |                    |  |      |                    |  |      |                    |  |      |                    |  |      |                    |  |      |                    |  |      |                    |  |      |                    |  |      |                    |  |      |                    |  |      |                    |  |      |                    |  |      |                    |  |      |                    |  |      |                    |  |      |                    |  |      |                    |  |      |                    |  |      |                    |  |      |                    |  |      |                    |  |      |                    |  |      |                    |  |      |                    |  |      |                    |  |      |                    |  |      |                    |  |      |                    |  |      |                    |  |      |                    |  |      |                    |  |      |                    |  |      |                    |  |      |                    |  |      |                    |  |      |                    |  |      |                    |  |      |                    |  |      |                    |  |      |                    |  |      |                    |  |      |                    |  |      |                    |  |      |                    |  |      |                    |  |      |                    |  |      |                    |  |      |                    |  |      |                    |  |      |                    |  |      |                    |  |      |                    |  |      |                    |  |      |                    |  |      |                    |  |      |                    |  |      |                    |  |      |                    |  |      |                    |  |      |                    |  |      |                    |  |      |                    |  |      |                    |  |      |                    |  |      |                    |  |      |                    |  |      |                    |  |      |                    |  |      |                    |  |      |                    |  |      |                    |  |      |                    |  |      |                    |  |      |                    |  |      |
| Impianti di lavoro  |  | 6979  |  |  |        |   |  |      |                                    |  |      |                                    |  |      |                              |  |      |  |  |      |                                    |  |      |                   |  |      |  |  |      |                          |  |      |                                   |  |      |                        |  |      |                           |  |      |              |  |  |  |  |      |          |  |      |                    |  |      |                    |  |      |                    |  |      |                    |  |      |                    |  |      |                    |  |      |                    |  |      |                    |  |      |                    |  |      |                    |  |      |                    |  |      |                    |  |      |                    |  |      |                    |  |      |                    |  |      |                    |  |      |                    |  |      |                    |  |      |                    |  |      |                    |  |      |                    |  |      |                    |  |      |                    |  |      |                    |  |      |                    |  |      |                    |  |      |                    |  |      |                    |  |      |                    |  |      |                    |  |      |                    |  |      |                    |  |      |                    |  |      |                    |  |      |                    |  |      |                    |  |      |                    |  |      |                    |  |      |                    |  |      |                    |  |      |                    |  |      |                    |  |      |                    |  |      |                    |  |      |                    |  |      |                    |  |      |                    |  |      |                    |  |      |                    |  |      |                    |  |      |                    |  |      |                    |  |      |                    |  |      |                    |  |      |                    |  |      |                    |  |      |                    |  |      |                    |  |      |                    |  |      |                    |  |      |                    |  |      |                    |  |      |                    |  |      |                    |  |      |                    |  |      |                    |  |      |                    |  |      |                    |  |      |                    |  |      |                    |  |      |                    |  |      |                    |  |      |                    |  |      |                    |  |      |                    |  |      |                    |  |      |                    |  |      |                    |  |      |                    |  |      |                    |  |      |                    |  |      |                    |  |      |                    |  |      |                    |  |      |                    |  |      |                    |  |      |                    |  |      |                    |  |      |                    |  |      |                    |  |      |                    |  |      |                    |  |      |                    |  |      |                    |  |      |                    |  |      |                    |  |      |                    |  |      |                    |  |      |                    |  |      |                    |  |      |                    |  |      |                    |  |      |                    |  |      |                    |  |      |                    |  |      |                    |  |      |                    |  |      |                    |  |      |                    |  |      |                    |  |      |                    |  |      |                    |  |      |                    |  |      |                    |  |      |                    |  |      |                    |  |      |                    |  |      |                    |  |      |                    |  |      |                    |  |      |                    |  |      |                    |  |      |                    |  |      |                    |  |      |                    |  |      |                    |  |      |                    |  |      |                    |  |      |                    |  |      |                    |  |      |                    |  |      |                    |  |      |                    |  |      |                    |  |      |                    |  |      |                    |  |      |                    |  |      |                    |  |      |                    |  |      |                    |  |      |                    |  |      |                    |  |      |                    |  |      |                    |  |      |                    |  |      |                    |  |      |                    |  |      |                    |  |      |                    |  |      |                    |  |      |                    |  |      |                    |  |      |                    |  |      |                    |  |      |                    |  |      |                    |  |      |                    |  |      |                    |  |      |                    |  |      |                    |  |      |                    |  |      |                    |  |      |                    |  |      |                    |  |      |                    |  |      |                    |  |      |                    |  |      |                    |  |      |                    |  |      |                    |  |      |                    |  |      |                    |  |      |                    |  |      |                    |  |      |                    |  |      |                    |  |      |                    |  |      |                    |  |      |                    |  |      |                    |  |      |                    |  |      |                    |  |      |                    |  |      |                    |  |      |                    |  |      |                    |  |      |                    |  |      |                    |  |      |                    |  |      |                    |  |      |                    |  |      |                    |  |      |                    |  |      |                    |  |      |                    |  |      |                    |  |      |                    |  |      |                    |  |      |                    |  |      |                    |  |      |                    |  |      |                    |  |      |                    |  |      |                    |  |      |                    |  |      |                    |  |      |                    |  |      |                    |  |      |                    |  |      |
| Impianti di lavoro  |  | 6980  |  |  |        |   |  |      |                                    |  |      |                                    |  |      |                              |  |      |  |  |      |                                    |  |      |                   |  |      |  |  |      |                          |  |      |                                   |  |      |                        |  |      |                           |  |      |              |  |  |  |  |      |          |  |      |                    |  |      |                    |  |      |                    |  |      |                    |  |      |                    |  |      |                    |  |      |                    |  |      |                    |  |      |                    |  |      |                    |  |      |                    |  |      |                    |  |      |                    |  |      |                    |  |      |                    |  |      |                    |  |      |                    |  |      |                    |  |      |                    |  |      |                    |  |      |                    |  |      |                    |  |      |                    |  |      |                    |  |      |                    |  |      |                    |  |      |                    |  |      |                    |  |      |                    |  |      |                    |  |      |                    |  |      |                    |  |      |                    |  |      |                    |  |      |                    |  |      |                    |  |      |                    |  |      |                    |  |      |                    |  |      |                    |  |      |                    |  |      |                    |  |      |                    |  |      |                    |  |      |                    |  |      |                    |  |      |                    |  |      |                    |  |      |                    |  |      |                    |  |      |                    |  |      |                    |  |      |                    |  |      |                    |  |      |                    |  |      |                    |  |      |                    |  |      |                    |  |      |                    |  |      |                    |  |      |                    |  |      |                    |  |      |                    |  |      |                    |  |      |                    |  |      |                    |  |      |                    |  |      |                    |  |      |                    |  |      |                    |  |      |                    |  |      |                    |  |      |                    |  |      |                    |  |      |                    |  |      |                    |  |      |                    |  |      |                    |  |      |                    |  |      |                    |  |      |                    |  |      |                    |  |      |                    |  |      |                    |  |      |                    |  |      |                    |  |      |                    |  |      |                    |  |      |                    |  |      |                    |  |      |                    |  |      |                    |  |      |                    |  |      |                    |  |      |                    |  |      |                    |  |      |                    |  |      |                    |  |      |                    |  |      |                    |  |      |                    |  |      |                    |  |      |                    |  |      |                    |  |      |                    |  |      |                    |  |      |                    |  |      |                    |  |      |                    |  |      |                    |  |      |                    |  |      |                    |  |      |                    |  |      |                    |  |      |                    |  |      |                    |  |      |                    |  |      |                    |  |      |                    |  |      |                    |  |      |                    |  |      |                    |  |      |                    |  |      |                    |  |      |                    |  |      |                    |  |      |                    |  |      |                    |  |      |                    |  |      |                    |  |      |                    |  |      |                    |  |      |                    |  |      |                    |  |      |                    |  |      |                    |  |      |                    |  |      |                    |  |      |                    |  |      |                    |  |      |                    |  |      |                    |  |      |                    |  |      |                    |  |      |                    |  |      |                    |  |      |                    |  |      |                    |  |      |                    |  |      |                    |  |      |                    |  |      |                    |  |      |                    |  |      |                    |  |      |                    |  |      |                    |  |      |                    |  |      |                    |  |      |                    |  |      |                    |  |      |                    |  |      |                    |  |      |                    |  |      |                    |  |      |                    |  |      |                    |  |      |                    |  |      |                    |  |      |                    |  |      |                    |  |      |                    |  |      |                    |  |      |                    |  |      |                    |  |      |                    |  |      |                    |  |      |                    |  |      |                    |  |      |                    |  |      |                    |  |      |                    |  |      |                    |  |      |                    |  |      |                    |  |      |                    |  |      |                    |  |      |                    |  |      |                    |  |      |                    |  |      |                    |  |      |                    |  |      |                    |  |      |                    |  |      |                    |  |      |                    |  |      |                    |  |      |                    |  |      |                    |  |      |                    |  |      |                    |  |      |                    |  |      |                    |  |      |                    |  |      |                    |  |      |                    |  |      |                    |  |      |                    |  |      |                    |  |      |                    |  |      |
| Impianti di lavoro  |  | 6981  |  |  |        |   |  |      |                                    |  |      |                                    |  |      |                              |  |      |  |  |      |                                    |  |      |                   |  |      |  |  |      |                          |  |      |                                   |  |      |                        |  |      |                           |  |      |              |  |  |  |  |      |          |  |      |                    |  |      |                    |  |      |                    |  |      |                    |  |      |                    |  |      |                    |  |      |                    |  |      |                    |  |      |                    |  |      |                    |  |      |                    |  |      |                    |  |      |                    |  |      |                    |  |      |                    |  |      |                    |  |      |                    |  |      |                    |  |      |                    |  |      |                    |  |      |                    |  |      |                    |  |      |                    |  |      |                    |  |      |                    |  |      |                    |  |      |                    |  |      |                    |  |      |                    |  |      |                    |  |      |                    |  |      |                    |  |      |                    |  |      |                    |  |      |                    |  |      |                    |  |      |                    |  |      |                    |  |      |                    |  |      |                    |  |      |                    |  |      |                    |  |      |                    |  |      |                    |  |      |                    |  |      |                    |  |      |                    |  |      |                    |  |      |                    |  |      |                    |  |      |                    |  |      |                    |  |      |                    |  |      |                    |  |      |                    |  |      |                    |  |      |                    |  |      |                    |  |      |                    |  |      |                    |  |      |                    |  |      |                    |  |      |                    |  |      |                    |  |      |                    |  |      |                    |  |      |                    |  |      |                    |  |      |                    |  |      |                    |  |      |                    |  |      |                    |  |      |                    |  |      |                    |  |      |                    |  |      |                    |  |      |                    |  |      |                    |  |      |                    |  |      |                    |  |      |                    |  |      |                    |  |      |                    |  |      |                    |  |      |                    |  |      |                    |  |      |                    |  |      |                    |  |      |                    |  |      |                    |  |      |                    |  |      |                    |  |      |                    |  |      |                    |  |      |                    |  |      |                    |  |      |                    |  |      |                    |  |      |                    |  |      |                    |  |      |                    |  |      |                    |  |      |                    |  |      |                    |  |      |                    |  |      |                    |  |      |                    |  |      |                    |  |      |                    |  |      |                    |  |      |                    |  |      |                    |  |      |                    |  |      |                    |  |      |                    |  |      |                    |  |      |                    |  |      |                    |  |      |                    |  |      |                    |  |      |                    |  |      |                    |  |      |                    |  |      |                    |  |      |                    |  |      |                    |  |      |                    |  |      |                    |  |      |                    |  |      |                    |  |      |                    |  |      |                    |  |      |                    |  |      |                    |  |      |                    |  |      |                    |  |      |                    |  |      |                    |  |      |                    |  |      |                    |  |      |                    |  |      |                    |  |      |                    |  |      |                    |  |      |                    |  |      |                    |  |      |                    |  |      |                    |  |      |                    |  |      |                    |  |      |                    |  |      |                    |  |      |                    |  |      |                    |  |      |                    |  |      |                    |  |      |                    |  |      |                    |  |      |                    |  |      |                    |  |      |                    |  |      |                    |  |      |                    |  |      |                    |  |      |                    |  |      |                    |  |      |                    |  |      |                    |  |      |                    |  |      |                    |  |      |                    |  |      |                    |  |      |                    |  |      |                    |  |      |                    |  |      |                    |  |      |                    |  |      |                    |  |      |                    |  |      |                    |  |      |                    |  |      |                    |  |      |                    |  |      |                    |  |      |                    |  |      |                    |  |      |                    |  |      |                    |  |      |                    |  |      |                    |  |      |                    |  |      |                    |  |      |                    |  |      |                    |  |      |                    |  |      |                    |  |      |                    |  |      |                    |  |      |                    |  |      |                    |  |      |                    |  |      |                    |  |      |                    |  |      |                    |  |      |                    |  |      |                    |  |      |                    |  |      |                    |  |      |                    |  |      |
| Impianti di lavoro  |  | 6982  |  |  |        |   |  |      |                                    |  |      |                                    |  |      |                              |  |      |  |  |      |                                    |  |      |                   |  |      |  |  |      |                          |  |      |                                   |  |      |                        |  |      |                           |  |      |              |  |  |  |  |      |          |  |      |                    |  |      |                    |  |      |                    |  |      |                    |  |      |                    |  |      |                    |  |      |                    |  |      |                    |  |      |                    |  |      |                    |  |      |                    |  |      |                    |  |      |                    |  |      |                    |  |      |                    |  |      |                    |  |      |                    |  |      |                    |  |      |                    |  |      |                    |  |      |                    |  |      |                    |  |      |                    |  |      |                    |  |      |                    |  |      |                    |  |      |                    |  |      |                    |  |      |                    |  |      |                    |  |      |                    |  |      |                    |  |      |                    |  |      |                    |  |      |                    |  |      |                    |  |      |                    |  |      |                    |  |      |                    |  |      |                    |  |      |                    |  |      |                    |  |      |                    |  |      |                    |  |      |                    |  |      |                    |  |      |                    |  |      |                    |  |      |                    |  |      |                    |  |      |                    |  |      |                    |  |      |                    |  |      |                    |  |      |                    |  |      |                    |  |      |                    |  |      |                    |  |      |                    |  |      |                    |  |      |                    |  |      |                    |  |      |                    |  |      |                    |  |      |                    |  |      |                    |  |      |                    |  |      |                    |  |      |                    |  |      |                    |  |      |                    |  |      |                    |  |      |                    |  |      |                    |  |      |                    |  |      |                    |  |      |                    |  |      |                    |  |      |                    |  |      |                    |  |      |                    |  |      |                    |  |      |                    |  |      |                    |  |      |                    |  |      |                    |  |      |                    |  |      |                    |  |      |                    |  |      |                    |  |      |                    |  |      |                    |  |      |                    |  |      |                    |  |      |                    |  |      |                    |  |      |                    |  |      |                    |  |      |                    |  |      |                    |  |      |                    |  |      |                    |  |      |                    |  |      |                    |  |      |                    |  |      |                    |  |      |                    |  |      |                    |  |      |                    |  |      |                    |  |      |                    |  |      |                    |  |      |                    |  |      |                    |  |      |                    |  |      |                    |  |      |                    |  |      |                    |  |      |                    |  |      |                    |  |      |                    |  |      |                    |  |      |                    |  |      |                    |  |      |                    |  |      |                    |  |      |                    |  |      |                    |  |      |                    |  |      |                    |  |      |                    |  |      |                    |  |      |                    |  |      |                    |  |      |                    |  |      |                    |  |      |                    |  |      |                    |  |      |                    |  |      |                    |  |      |                    |  |      |                    |  |      |                    |  |      |                    |  |      |                    |  |      |                    |  |      |                    |  |      |                    |  |      |                    |  |      |                    |  |      |                    |  |      |                    |  |      |                    |  |      |                    |  |      |                    |  |      |                    |  |      |                    |  |      |                    |  |      |                    |  |      |                    |  |      |                    |  |      |                    |  |      |                    |  |      |                    |  |      |                    |  |      |                    |  |      |                    |  |      |                    |  |      |                    |  |      |                    |  |      |                    |  |      |                    |  |      |                    |  |      |                    |  |      |                    |  |      |                    |  |      |                    |  |      |                    |  |      |                    |  |      |                    |  |      |                    |  |      |                    |  |      |                    |  |      |                    |  |      |                    |  |      |                    |  |      |                    |  |      |                    |  |      |                    |  |      |                    |  |      |                    |  |      |                    |  |      |                    |  |      |                    |  |      |                    |  |      |                    |  |      |                    |  |      |                    |  |      |                    |  |      |                    |  |      |                    |  |      |                    |  |      |                    |  |      |                    |  |      |                    |  |      |                    |  |      |                    |  |      |                    |  |      |                    |  |      |
| Impianti di lavoro  |  | 6983  |  |  |        |   |  |      |                                    |  |      |                                    |  |      |                              |  |      |  |  |      |                                    |  |      |                   |  |      |  |  |      |                          |  |      |                                   |  |      |                        |  |      |                           |  |      |              |  |  |  |  |      |          |  |      |                    |  |      |                    |  |      |                    |  |      |                    |  |      |                    |  |      |                    |  |      |                    |  |      |                    |  |      |                    |  |      |                    |  |      |                    |  |      |                    |  |      |                    |  |      |                    |  |      |                    |  |      |                    |  |      |                    |  |      |                    |  |      |                    |  |      |                    |  |      |                    |  |      |                    |  |      |                    |  |      |                    |  |      |                    |  |      |                    |  |      |                    |  |      |                    |  |      |                    |  |      |                    |  |      |                    |  |      |                    |  |      |                    |  |      |                    |  |      |                    |  |      |                    |  |      |                    |  |      |                    |  |      |                    |  |      |                    |  |      |                    |  |      |                    |  |      |                    |  |      |                    |  |      |                    |  |      |                    |  |      |                    |  |      |                    |  |      |                    |  |      |                    |  |      |                    |  |      |                    |  |      |                    |  |      |                    |  |      |                    |  |      |                    |  |      |                    |  |      |                    |  |      |                    |  |      |                    |  |      |                    |  |      |                    |  |      |                    |  |      |                    |  |      |                    |  |      |                    |  |      |                    |  |      |                    |  |      |                    |  |      |                    |  |      |                    |  |      |                    |  |      |                    |  |      |                    |  |      |                    |  |      |                    |  |      |                    |  |      |                    |  |      |                    |  |      |                    |  |      |                    |  |      |                    |  |      |                    |  |      |                    |  |      |                    |  |      |                    |  |      |                    |  |      |                    |  |      |                    |  |      |                    |  |      |                    |  |      |                    |  |      |                    |  |      |                    |  |      |                    |  |      |                    |  |      |                    |  |      |                    |  |      |                    |  |      |                    |  |      |                    |  |      |                    |  |      |                    |  |      |                    |  |      |                    |  |      |                    |  |      |                    |  |      |                    |  |      |                    |  |      |                    |  |      |                    |  |      |                    |  |      |                    |  |      |                    |  |      |                    |  |      |                    |  |      |                    |  |      |                    |  |      |                    |  |      |                    |  |      |                    |  |      |                    |  |      |                    |  |      |                    |  |      |                    |  |      |                    |  |      |                    |  |      |                    |  |      |                    |  |      |                    |  |      |                    |  |      |                    |  |      |                    |  |      |                    |  |      |                    |  |      |                    |  |      |                    |  |      |                    |  |      |                    |  |      |                    |  |      |                    |  |      |                    |  |      |                    |  |      |                    |  |      |                    |  |      |                    |  |      |                    |  |      |                    |  |      |                    |  |      |                    |  |      |                    |  |      |                    |  |      |                    |  |      |                    |  |      |                    |  |      |                    |  |      |                    |  |      |                    |  |      |                    |  |      |                    |  |      |                    |  |      |                    |  |      |                    |  |      |                    |  |      |                    |  |      |                    |  |      |                    |  |      |                    |  |      |                    |  |      |                    |  |      |                    |  |      |                    |  |      |                    |  |      |                    |  |      |                    |  |      |                    |  |      |                    |  |      |                    |  |      |                    |  |      |                    |  |      |                    |  |      |                    |  |      |                    |  |      |                    |  |      |                    |  |      |                    |  |      |                    |  |      |                    |  |      |                    |  |      |                    |  |      |                    |  |      |                    |  |      |                    |  |      |                    |  |      |                    |  |      |                    |  |      |                    |  |      |                    |  |      |                    |  |      |                    |  |      |                    |  |      |                    |  |      |                    |  |      |                    |  |      |                    |  |      |                    |  |      |                    |  |      |                    |  |      |                    |  |      |
| Impianti di lavoro  |  | 6984  |  |  |        |   |  |      |                                    |  |      |                                    |  |      |                              |  |      |  |  |      |                                    |  |      |                   |  |      |  |  |      |                          |  |      |                                   |  |      |                        |  |      |                           |  |      |              |  |  |  |  |      |          |  |      |                    |  |      |                    |  |      |                    |  |      |                    |  |      |                    |  |      |                    |  |      |                    |  |      |                    |  |      |                    |  |      |                    |  |      |                    |  |      |                    |  |      |                    |  |      |                    |  |      |                    |  |      |                    |  |      |                    |  |      |                    |  |      |                    |  |      |                    |  |      |                    |  |      |                    |  |      |                    |  |      |                    |  |      |                    |  |      |                    |  |      |                    |  |      |                    |  |      |                    |  |      |                    |  |      |                    |  |      |                    |  |      |                    |  |      |                    |  |      |                    |  |      |                    |  |      |                    |  |      |                    |  |      |                    |  |      |                    |  |      |                    |  |      |                    |  |      |                    |  |      |                    |  |      |                    |  |      |                    |  |      |                    |  |      |                    |  |      |                    |  |      |                    |  |      |                    |  |      |                    |  |      |                    |  |      |                    |  |      |                    |  |      |                    |  |      |                    |  |      |                    |  |      |                    |  |      |                    |  |      |                    |  |      |                    |  |      |                    |  |      |                    |  |      |                    |  |      |                    |  |      |                    |  |      |                    |  |      |                    |  |      |                    |  |      |                    |  |      |                    |  |      |                    |  |      |                    |  |      |                    |  |      |                    |  |      |                    |  |      |                    |  |      |                    |  |      |                    |  |      |                    |  |      |                    |  |      |                    |  |      |                    |  |      |                    |  |      |                    |  |      |                    |  |      |                    |  |      |                    |  |      |                    |  |      |                    |  |      |                    |  |      |                    |  |      |                    |  |      |                    |  |      |                    |  |      |                    |  |      |                    |  |      |                    |  |      |                    |  |      |                    |  |      |                    |  |      |                    |  |      |                    |  |      |                    |  |      |                    |  |      |                    |  |      |                    |  |      |                    |  |      |                    |  |      |                    |  |      |                    |  |      |                    |  |      |                    |  |      |                    |  |      |                    |  |      |                    |  |      |                    |  |      |                    |  |      |                    |  |      |                    |  |      |                    |  |      |                    |  |      |                    |  |      |                    |  |      |                    |  |      |                    |  |      |                    |  |      |                    |  |      |                    |  |      |                    |  |      |                    |  |      |                    |  |      |                    |  |      |                    |  |      |                    |  |      |                    |  |      |                    |  |      |                    |  |      |                    |  |      |                    |  |      |                    |  |      |                    |  |      |                    |  |      |                    |  |      |                    |  |      |                    |  |      |                    |  |      |                    |  |      |                    |  |      |                    |  |      |                    |  |      |                    |  |      |                    |  |      |                    |  |      |                    |  |      |                    |  |      |                    |  |      |                    |  |      |                    |  |      |                    |  |      |                    |  |      |                    |  |      |                    |  |      |                    |  |      |                    |  |      |                    |  |      |                    |  |      |                    |  |      |                    |  |      |                    |  |      |                    |  |      |                    |  |      |                    |  |      |                    |  |      |                    |  |      |                    |  |      |                    |  |      |                    |  |      |                    |  |      |                    |  |      |                    |  |      |                    |  |      |                    |  |      |                    |  |      |                    |  |      |                    |  |      |                    |  |      |                    |  |      |                    |  |      |                    |  |      |                    |  |      |                    |  |      |                    |  |      |                    |  |      |                    |  |      |                    |  |      |                    |  |      |                    |  |      |                    |  |      |                    |  |      |                    |  |      |                    |  |      |                    |  |      |                    |  |      |                    |  |      |                    |  |      |                    |  |      |                    |  |      |
| Impianti di lavoro  |  | 6985  |  |  |        |   |  |      |                                    |  |      |                                    |  |      |                              |  |      |  |  |      |                                    |  |      |                   |  |      |  |  |      |                          |  |      |                                   |  |      |                        |  |      |                           |  |      |              |  |  |  |  |      |          |  |      |                    |  |      |                    |  |      |                    |  |      |                    |  |      |                    |  |      |                    |  |      |                    |  |      |                    |  |      |                    |  |      |                    |  |      |                    |  |      |                    |  |      |                    |  |      |                    |  |      |                    |  |      |                    |  |      |                    |  |      |                    |  |      |                    |  |      |                    |  |      |                    |  |      |                    |  |      |                    |  |      |                    |  |      |                    |  |      |                    |  |      |                    |  |      |                    |  |      |                    |  |      |                    |  |      |                    |  |      |                    |  |      |                    |  |      |                    |  |      |                    |  |      |                    |  |      |                    |  |      |                    |  |      |                    |  |      |                    |  |      |                    |  |      |                    |  |      |                    |  |      |                    |  |      |                    |  |      |                    |  |      |                    |  |      |                    |  |      |                    |  |      |                    |  |      |                    |  |      |                    |  |      |                    |  |      |                    |  |      |                    |  |      |                    |  |      |                    |  |      |                    |  |      |                    |  |      |                    |  |      |                    |  |      |                    |  |      |                    |  |      |                    |  |      |                    |  |      |                    |  |      |                    |  |      |                    |  |      |                    |  |      |                    |  |      |                    |  |      |                    |  |      |                    |  |      |                    |  |      |                    |  |      |                    |  |      |                    |  |      |                    |  |      |                    |  |      |                    |  |      |                    |  |      |                    |  |      |                    |  |      |                    |  |      |                    |  |      |                    |  |      |                    |  |      |                    |  |      |                    |  |      |                    |  |      |                    |  |      |                    |  |      |                    |  |      |                    |  |      |                    |  |      |                    |  |      |                    |  |      |                    |  |      |                    |  |      |                    |  |      |                    |  |      |                    |  |      |                    |  |      |                    |  |      |                    |  |      |                    |  |      |                    |  |      |                    |  |      |                    |  |      |                    |  |      |                    |  |      |                    |  |      |                    |  |      |                    |  |      |                    |  |      |                    |  |      |                    |  |      |                    |  |      |                    |  |      |                    |  |      |                    |  |      |                    |  |      |                    |  |      |                    |  |      |                    |  |      |                    |  |      |                    |  |      |                    |  |      |                    |  |      |                    |  |      |                    |  |      |                    |  |      |                    |  |      |                    |  |      |                    |  |      |                    |  |      |                    |  |      |                    |  |      |                    |  |      |                    |  |      |                    |  |      |                    |  |      |                    |  |      |                    |  |      |                    |  |      |                    |  |      |                    |  |      |                    |  |      |                    |  |      |                    |  |      |                    |  |      |                    |  |      |                    |  |      |                    |  |      |                    |  |      |                    |  |      |                    |  |      |                    |  |      |                    |  |      |                    |  |      |                    |  |      |                    |  |      |                    |  |      |                    |  |      |                    |  |      |                    |  |      |                    |  |      |                    |  |      |                    |  |      |                    |  |      |                    |  |      |                    |  |      |                    |  |      |                    |  |      |                    |  |      |                    |  |      |                    |  |      |                    |  |      |                    |  |      |                    |  |      |                    |  |      |                    |  |      |                    |  |      |                    |  |      |                    |  |      |                    |  |      |                    |  |      |                    |  |      |                    |  |      |                    |  |      |                    |  |      |                    |  |      |                    |  |      |                    |  |      |                    |  |      |                    |  |      |                    |  |      |                    |  |      |                    |  |      |                    |  |      |                    |  |      |                    |  |      |                    |  |      |                    |  |      |                    |  |      |                    |  |      |                    |  |      |                    |  |      |                    |  |      |
| Impianti di lavoro  |  | 6986  |  |  |        |   |  |      |                                    |  |      |                                    |  |      |                              |  |      |  |  |      |                                    |  |      |                   |  |      |  |  |      |                          |  |      |                                   |  |      |                        |  |      |                           |  |      |              |  |  |  |  |      |          |  |      |                    |  |      |                    |  |      |                    |  |      |                    |  |      |                    |  |      |                    |  |      |                    |  |      |                    |  |      |                    |  |      |                    |  |      |                    |  |      |                    |  |      |                    |  |      |                    |  |      |                    |  |      |                    |  |      |                    |  |      |                    |  |      |                    |  |      |                    |  |      |                    |  |      |                    |  |      |                    |  |      |                    |  |      |                    |  |      |                    |  |      |                    |  |      |                    |  |      |                    |  |      |                    |  |      |                    |  |      |                    |  |      |                    |  |      |                    |  |      |                    |  |      |                    |  |      |                    |  |      |                    |  |      |                    |  |      |                    |  |      |                    |  |      |                    |  |      |                    |  |      |                    |  |      |                    |  |      |                    |  |      |                    |  |      |                    |  |      |                    |  |      |                    |  |      |                    |  |      |                    |  |      |                    |  |      |                    |  |      |                    |  |      |                    |  |      |                    |  |      |                    |  |      |                    |  |      |                    |  |      |                    |  |      |                    |  |      |                    |  |      |                    |  |      |                    |  |      |                    |  |      |                    |  |      |                    |  |      |                    |  |      |                    |  |      |                    |  |      |                    |  |      |                    |  |      |                    |  |      |                    |  |      |                    |  |      |                    |  |      |                    |  |      |                    |  |      |                    |  |      |                    |  |      |                    |  |      |                    |  |      |                    |  |      |                    |  |      |                    |  |      |                    |  |      |                    |  |      |                    |  |      |                    |  |      |                    |  |      |                    |  |      |                    |  |      |                    |  |      |                    |  |      |                    |  |      |                    |  |      |                    |  |      |                    |  |      |                    |  |      |                    |  |      |                    |  |      |                    |  |      |                    |  |      |                    |  |      |                    |  |      |                    |  |      |                    |  |      |                    |  |      |                    |  |      |                    |  |      |                    |  |      |                    |  |      |                    |  |      |                    |  |      |                    |  |      |                    |  |      |                    |  |      |                    |  |      |                    |  |      |                    |  |      |                    |  |      |                    |  |      |                    |  |      |                    |  |      |                    |  |      |                    |  |      |                    |  |      |                    |  |      |                    |  |      |                    |  |      |                    |  |      |                    |  |      |                    |  |      |                    |  |      |                    |  |      |                    |  |      |                    |  |      |                    |  |      |                    |  |      |                    |  |      |                    |  |      |                    |  |      |                    |  |      |                    |  |      |                    |  |      |                    |  |      |                    |  |      |                    |  |      |                    |  |      |                    |  |      |                    |  |      |                    |  |      |                    |  |      |                    |  |      |                    |  |      |                    |  |      |                    |  |      |                    |  |      |                    |  |      |                    |  |      |                    |  |      |                    |  |      |                    |  |      |                    |  |      |                    |  |      |                    |  |      |                    |  |      |                    |  |      |                    |  |      |                    |  |      |                    |  |      |                    |  |      |                    |  |      |                    |  |      |                    |  |      |                    |  |      |                    |  |      |                    |  |      |                    |  |      |                    |  |      |                    |  |      |                    |  |      |                    |  |      |                    |  |      |                    |  |      |                    |  |      |                    |  |      |                    |  |      |                    |  |      |                    |  |      |                    |  |      |                    |  |      |                    |  |      |                    |  |      |                    |  |      |                    |  |      |                    |  |      |                    |  |      |                    |  |      |                    |  |      |                    |  |      |                    |  |      |                    |  |      |                    |  |      |                    |  |      |                    |  |      |                    |  |      |                    |  |      |
| Impianti di lavoro  |  | 6987  |  |  |        |   |  |      |                                    |  |      |                                    |  |      |                              |  |      |  |  |      |                                    |  |      |                   |  |      |  |  |      |                          |  |      |                                   |  |      |                        |  |      |                           |  |      |              |  |  |  |  |      |          |  |      |                    |  |      |                    |  |      |                    |  |      |                    |  |      |                    |  |      |                    |  |      |                    |  |      |                    |  |      |                    |  |      |                    |  |      |                    |  |      |                    |  |      |                    |  |      |                    |  |      |                    |  |      |                    |  |      |                    |  |      |                    |  |      |                    |  |      |                    |  |      |                    |  |      |                    |  |      |                    |  |      |                    |  |      |                    |  |      |                    |  |      |                    |  |      |                    |  |      |                    |  |      |                    |  |      |                    |  |      |                    |  |      |                    |  |      |                    |  |      |                    |  |      |                    |  |      |                    |  |      |                    |  |      |                    |  |      |                    |  |      |                    |  |      |                    |  |      |                    |  |      |                    |  |      |                    |  |      |                    |  |      |                    |  |      |                    |  |      |                    |  |      |                    |  |      |                    |  |      |                    |  |      |                    |  |      |                    |  |      |                    |  |      |                    |  |      |                    |  |      |                    |  |      |                    |  |      |                    |  |      |                    |  |      |                    |  |      |                    |  |      |                    |  |      |                    |  |      |                    |  |      |                    |  |      |                    |  |      |                    |  |      |                    |  |      |                    |  |      |                    |  |      |                    |  |      |                    |  |      |                    |  |      |                    |  |      |                    |  |      |                    |  |      |                    |  |      |                    |  |      |                    |  |      |                    |  |      |                    |  |      |                    |  |      |                    |  |      |                    |  |      |                    |  |      |                    |  |      |                    |  |      |                    |  |      |                    |  |      |                    |  |      |                    |  |      |                    |  |      |                    |  |      |                    |  |      |                    |  |      |                    |  |      |                    |  |      |                    |  |      |                    |  |      |                    |  |      |                    |  |      |                    |  |      |                    |  |      |                    |  |      |                    |  |      |                    |  |      |                    |  |      |                    |  |      |                    |  |      |                    |  |      |                    |  |      |                    |  |      |                    |  |      |                    |  |      |                    |  |      |                    |  |      |                    |  |      |                    |  |      |                    |  |      |                    |  |      |                    |  |      |                    |  |      |                    |  |      |                    |  |      |                    |  |      |                    |  |      |                    |  |      |                    |  |      |                    |  |      |                    |  |      |                    |  |      |                    |  |      |                    |  |      |                    |  |      |                    |  |      |                    |  |      |                    |  |      |                    |  |      |                    |  |      |                    |  |      |                    |  |      |                    |  |      |                    |  |      |                    |  |      |                    |  |      |                    |  |      |                    |  |      |                    |  |      |                    |  |      |                    |  |      |                    |  |      |                    |  |      |                    |  |      |                    |  |      |                    |  |      |                    |  |      |                    |  |      |                    |  |      |                    |  |      |                    |  |      |                    |  |      |                    |  |      |                    |  |      |                    |  |      |                    |  |      |                    |  |      |                    |  |      |                    |  |      |                    |  |      |                    |  |      |                    |  |      |                    |  |      |                    |  |      |                    |  |      |                    |  |      |                    |  |      |                    |  |      |                    |  |      |                    |  |      |                    |  |      |                    |  |      |                    |  |      |                    |  |      |                    |  |      |                    |  |      |                    |  |      |                    |  |      |                    |  |      |                    |  |      |                    |  |      |                    |  |      |                    |  |      |                    |  |      |                    |  |      |                    |  |      |                    |  |      |                    |  |      |                    |  |      |                    |  |      |                    |  |      |                    |  |      |                    |  |      |                    |  |      |                    |  |      |                    |  |      |                    |  |      |                    |  |      |
| Impianti di lavoro  |  | 6988  |  |  |        |   |  |      |                                    |  |      |                                    |  |      |                              |  |      |  |  |      |                                    |  |      |                   |  |      |  |  |      |                          |  |      |                                   |  |      |                        |  |      |                           |  |      |              |  |  |  |  |      |          |  |      |                    |  |      |                    |  |      |                    |  |      |                    |  |      |                    |  |      |                    |  |      |                    |  |      |                    |  |      |                    |  |      |                    |  |      |                    |  |      |                    |  |      |                    |  |      |                    |  |      |                    |  |      |                    |  |      |                    |  |      |                    |  |      |                    |  |      |                    |  |      |                    |  |      |                    |  |      |                    |  |      |                    |  |      |                    |  |      |                    |  |      |                    |  |      |                    |  |      |                    |  |      |                    |  |      |                    |  |      |                    |  |      |                    |  |      |                    |  |      |                    |  |      |                    |  |      |                    |  |      |                    |  |      |                    |  |      |                    |  |      |                    |  |      |                    |  |      |                    |  |      |                    |  |      |                    |  |      |                    |  |      |                    |  |      |                    |  |      |                    |  |      |                    |  |      |                    |  |      |                    |  |      |                    |  |      |                    |  |      |                    |  |      |                    |  |      |                    |  |      |                    |  |      |                    |  |      |                    |  |      |                    |  |      |                    |  |      |                    |  |      |                    |  |      |                    |  |      |                    |  |      |                    |  |      |                    |  |      |                    |  |      |                    |  |      |                    |  |      |                    |  |      |                    |  |      |                    |  |      |                    |  |      |                    |  |      |                    |  |      |                    |  |      |                    |  |      |                    |  |      |                    |  |      |                    |  |      |                    |  |      |                    |  |      |                    |  |      |                    |  |      |                    |  |      |                    |  |      |                    |  |      |                    |  |      |                    |  |      |                    |  |      |                    |  |      |                    |  |      |                    |  |      |                    |  |      |                    |  |      |                    |  |      |                    |  |      |                    |  |      |                    |  |      |                    |  |      |                    |  |      |                    |  |      |                    |  |      |                    |  |      |                    |  |      |                    |  |      |                    |  |      |                    |  |      |                    |  |      |                    |  |      |                    |  |      |                    |  |      |                    |  |      |                    |  |      |                    |  |      |                    |  |      |                    |  |      |                    |  |      |                    |  |      |                    |  |      |                    |  |      |                    |  |      |                    |  |      |                    |  |      |                    |  |      |                    |  |      |                    |  |      |                    |  |      |                    |  |      |                    |  |      |                    |  |      |                    |  |      |                    |  |      |                    |  |      |                    |  |      |                    |  |      |                    |  |      |                    |  |      |                    |  |      |                    |  |      |                    |  |      |                    |  |      |                    |  |      |                    |  |      |                    |  |      |                    |  |      |                    |  |      |                    |  |      |                    |  |      |                    |  |      |                    |  |      |                    |  |      |                    |  |      |                    |  |      |                    |  |      |                    |  |      |                    |  |      |                    |  |      |                    |  |      |                    |  |      |                    |  |      |                    |  |      |                    |  |      |                    |  |      |                    |  |      |                    |  |      |                    |  |      |                    |  |      |                    |  |      |                    |  |      |                    |  |      |                    |  |      |                    |  |      |                    |  |      |                    |  |      |                    |  |      |                    |  |      |                    |  |      |                    |  |      |                    |  |      |                    |  |      |                    |  |      |                    |  |      |                    |  |      |                    |  |      |                    |  |      |                    |  |      |                    |  |      |                    |  |      |                    |  |      |                    |  |      |                    |  |      |                    |  |      |                    |  |      |                    |  |      |                    |  |      |                    |  |      |                    |  |      |                    |  |      |                    |  |      |                    |  |      |                    |  |      |                    |  |      |                    |  |      |                    |  |      |                    |  |      |                    |  |      |
| Impianti di lavoro  |  | 6989  |  |  |        |   |  |      |                                    |  |      |                                    |  |      |                              |  |      |  |  |      |                                    |  |      |                   |  |      |  |  |      |                          |  |      |                                   |  |      |                        |  |      |                           |  |      |              |  |  |  |  |      |          |  |      |                    |  |      |                    |  |      |                    |  |      |                    |  |      |                    |  |      |                    |  |      |                    |  |      |                    |  |      |                    |  |      |                    |  |      |                    |  |      |                    |  |      |                    |  |      |                    |  |      |                    |  |      |                    |  |      |                    |  |      |                    |  |      |                    |  |      |                    |  |      |                    |  |      |                    |  |      |                    |  |      |                    |  |      |                    |  |      |                    |  |      |                    |  |      |                    |  |      |                    |  |      |                    |  |      |                    |  |      |                    |  |      |                    |  |      |                    |  |      |                    |  |      |                    |  |      |                    |  |      |                    |  |      |                    |  |      |                    |  |      |                    |  |      |                    |  |      |                    |  |      |                    |  |      |                    |  |      |                    |  |      |                    |  |      |                    |  |      |                    |  |      |                    |  |      |                    |  |      |                    |  |      |                    |  |      |                    |  |      |                    |  |      |                    |  |      |                    |  |      |                    |  |      |                    |  |      |                    |  |      |                    |  |      |                    |  |      |                    |  |      |                    |  |      |                    |  |      |                    |  |      |                    |  |      |                    |  |      |                    |  |      |                    |  |      |                    |  |      |                    |  |      |                    |  |      |                    |  |      |                    |  |      |                    |  |      |                    |  |      |                    |  |      |                    |  |      |                    |  |      |                    |  |      |                    |  |      |                    |  |      |                    |  |      |                    |  |      |                    |  |      |                    |  |      |                    |  |      |                    |  |      |                    |  |      |                    |  |      |                    |  |      |                    |  |      |                    |  |      |                    |  |      |                    |  |      |                    |  |      |                    |  |      |                    |  |      |                    |  |      |                    |  |      |                    |  |      |                    |  |      |                    |  |      |                    |  |      |                    |  |      |                    |  |      |                    |  |      |                    |  |      |                    |  |      |                    |  |      |                    |  |      |                    |  |      |                    |  |      |                    |  |      |                    |  |      |                    |  |      |                    |  |      |                    |  |      |                    |  |      |                    |  |      |                    |  |      |                    |  |      |                    |  |      |                    |  |      |                    |  |      |                    |  |      |                    |  |      |                    |  |      |                    |  |      |                    |  |      |                    |  |      |                    |  |      |                    |  |      |                    |  |      |                    |  |      |                    |  |      |                    |  |      |                    |  |      |                    |  |      |                    |  |      |                    |  |      |                    |  |      |                    |  |      |                    |  |      |                    |  |      |                    |  |      |                    |  |      |                    |  |      |                    |  |      |                    |  |      |                    |  |      |                    |  |      |                    |  |      |                    |  |      |                    |  |      |                    |  |      |                    |  |      |                    |  |      |                    |  |      |                    |  |      |                    |  |      |                    |  |      |                    |  |      |                    |  |      |                    |  |      |                    |  |      |                    |  |      |                    |  |      |                    |  |      |                    |  |      |                    |  |      |                    |  |      |                    |  |      |                    |  |      |                    |  |      |                    |  |      |                    |  |      |                    |  |      |                    |  |      |                    |  |      |                    |  |      |                    |  |      |                    |  |      |                    |  |      |                    |  |      |                    |  |      |                    |  |      |                    |  |      |                    |  |      |                    |  |      |                    |  |      |                    |  |      |                    |  |      |                    |  |      |                    |  |      |                    |  |      |                    |  |      |                    |  |      |                    |  |      |                    |  |      |                    |  |      |                    |  |      |                    |  |      |                    |  |      |                    |  |      |                    |  |      |                    |  |      |                    |  |      |
| Impianti di lavoro  |  | 6990  |  |  |        |   |  |      |                                    |  |      |                                    |  |      |                              |  |      |  |  |      |                                    |  |      |                   |  |      |  |  |      |                          |  |      |                                   |  |      |                        |  |      |                           |  |      |              |  |  |  |  |      |          |  |      |                    |  |      |                    |  |      |                    |  |      |                    |  |      |                    |  |      |                    |  |      |                    |  |      |                    |  |      |                    |  |      |                    |  |      |                    |  |      |                    |  |      |                    |  |      |                    |  |      |                    |  |      |                    |  |      |                    |  |      |                    |  |      |                    |  |      |                    |  |      |                    |  |      |                    |  |      |                    |  |      |                    |  |      |                    |  |      |                    |  |      |                    |  |      |                    |  |      |                    |  |      |                    |  |      |                    |  |      |                    |  |      |                    |  |      |                    |  |      |                    |  |      |                    |  |      |                    |  |      |                    |  |      |                    |  |      |                    |  |      |                    |  |      |                    |  |      |                    |  |      |                    |  |      |                    |  |      |                    |  |      |                    |  |      |                    |  |      |                    |  |      |                    |  |      |                    |  |      |                    |  |      |                    |  |      |                    |  |      |                    |  |      |                    |  |      |                    |  |      |                    |  |      |                    |  |      |                    |  |      |                    |  |      |                    |  |      |                    |  |      |                    |  |      |                    |  |      |                    |  |      |                    |  |      |                    |  |      |                    |  |      |                    |  |      |                    |  |      |                    |  |      |                    |  |      |                    |  |      |                    |  |      |                    |  |      |                    |  |      |                    |  |      |                    |  |      |                    |  |      |                    |  |      |                    |  |      |                    |  |      |                    |  |      |                    |  |      |                    |  |      |                    |  |      |                    |  |      |                    |  |      |                    |  |      |                    |  |      |                    |  |      |                    |  |      |                    |  |      |                    |  |      |                    |  |      |                    |  |      |                    |  |      |                    |  |      |                    |  |      |                    |  |      |                    |  |      |                    |  |      |                    |  |      |                    |  |      |                    |  |      |                    |  |      |                    |  |      |                    |  |      |                    |  |      |                    |  |      |                    |  |      |                    |  |      |                    |  |      |                    |  |      |                    |  |      |                    |  |      |                    |  |      |                    |  |      |                    |  |      |                    |  |      |                    |  |      |                    |  |      |                    |  |      |                    |  |      |                    |  |      |                    |  |      |                    |  |      |                    |  |      |                    |  |      |                    |  |      |                    |  |      |                    |  |      |                    |  |      |                    |  |      |                    |  |      |                    |  |      |                    |  |      |                    |  |      |                    |  |      |                    |  |      |                    |  |      |                    |  |      |                    |  |      |                    |  |      |                    |  |      |                    |  |      |                    |  |      |                    |  |      |                    |  |      |                    |  |      |                    |  |      |                    |  |      |                    |  |      |                    |  |      |                    |  |      |                    |  |      |                    |  |      |                    |  |      |                    |  |      |                    |  |      |                    |  |      |                    |  |      |                    |  |      |                    |  |      |                    |  |      |                    |  |      |                    |  |      |                    |  |      |                    |  |      |                    |  |      |                    |  |      |                    |  |      |                    |  |      |                    |  |      |                    |  |      |                    |  |      |                    |  |      |                    |  |      |                    |  |      |                    |  |      |                    |  |      |                    |  |      |                    |  |      |                    |  |      |                    |  |      |                    |  |      |                    |  |      |                    |  |      |                    |  |      |                    |  |      |                    |  |      |                    |  |      |                    |  |      |                    |  |      |                    |  |      |                    |  |      |                    |  |      |                    |  |      |                    |  |      |                    |  |      |                    |  |      |                    |  |      |                    |  |      |                    |  |      |                    |  |      |                    |  |      |                    |  |      |                    |  |      |
| Impianti di lavoro  |  | 6991  |  |  |        |   |  |      |                                    |  |      |                                    |  |      |                              |  |      |  |  |      |                                    |  |      |                   |  |      |  |  |      |                          |  |      |                                   |  |      |                        |  |      |                           |  |      |              |  |  |  |  |      |          |  |      |                    |  |      |                    |  |      |                    |  |      |                    |  |      |                    |  |      |                    |  |      |                    |  |      |                    |  |      |                    |  |      |                    |  |      |                    |  |      |                    |  |      |                    |  |      |                    |  |      |                    |  |      |                    |  |      |                    |  |      |                    |  |      |                    |  |      |                    |  |      |                    |  |      |                    |  |      |                    |  |      |                    |  |      |                    |  |      |                    |  |      |                    |  |      |                    |  |      |                    |  |      |                    |  |      |                    |  |      |                    |  |      |                    |  |      |                    |  |      |                    |  |      |                    |  |      |                    |  |      |                    |  |      |                    |  |      |                    |  |      |                    |  |      |                    |  |      |                    |  |      |                    |  |      |                    |  |      |                    |  |      |                    |  |      |                    |  |      |                    |  |      |                    |  |      |                    |  |      |                    |  |      |                    |  |      |                    |  |      |                    |  |      |                    |  |      |                    |  |      |                    |  |      |                    |  |      |                    |  |      |                    |  |      |                    |  |      |                    |  |      |                    |  |      |                    |  |      |                    |  |      |                    |  |      |                    |  |      |                    |  |      |                    |  |      |                    |  |      |                    |  |      |                    |  |      |                    |  |      |                    |  |      |                    |  |      |                    |  |      |                    |  |      |                    |  |      |                    |  |      |                    |  |      |                    |  |      |                    |  |      |                    |  |      |                    |  |      |                    |  |      |                    |  |      |                    |  |      |                    |  |      |                    |  |      |                    |  |      |                    |  |      |                    |  |      |                    |  |      |                    |  |      |                    |  |      |                    |  |      |                    |  |      |                    |  |      |                    |  |      |                    |  |      |                    |  |      |                    |  |      |                    |  |      |                    |  |      |                    |  |      |                    |  |      |                    |  |      |                    |  |      |                    |  |      |                    |  |      |                    |  |      |                    |  |      |                    |  |      |                    |  |      |                    |  |      |                    |  |      |                    |  |      |                    |  |      |                    |  |      |                    |  |      |                    |  |      |                    |  |      |                    |  |      |                    |  |      |                    |  |      |                    |  |      |                    |  |      |                    |  |      |                    |  |      |                    |  |      |                    |  |      |                    |  |      |                    |  |      |                    |  |      |                    |  |      |                    |  |      |                    |  |      |                    |  |      |                    |  |      |                    |  |      |                    |  |      |                    |  |      |                    |  |      |                    |  |      |                    |  |      |                    |  |      |                    |  |      |                    |  |      |                    |  |      |                    |  |      |                    |  |      |                    |  |      |                    |  |      |                    |  |      |                    |  |      |                    |  |      |                    |  |      |                    |  |      |                    |  |      |                    |  |      |                    |  |      |                    |  |      |                    |  |      |                    |  |      |                    |  |      |                    |  |      |                    |  |      |                    |  |      |                    |  |      |                    |  |      |                    |  |      |                    |  |      |                    |  |      |                    |  |      |                    |  |      |                    |  |      |                    |  |      |                    |  |      |                    |  |      |                    |  |      |                    |  |      |                    |  |      |                    |  |      |                    |  |      |                    |  |      |                    |  |      |                    |  |      |                    |  |      |                    |  |      |                    |  |      |                    |  |      |                    |  |      |                    |  |      |                    |  |      |                    |  |      |                    |  |      |                    |  |      |                    |  |      |                    |  |      |                    |  |      |                    |  |      |                    |  |      |                    |  |      |                    |  |      |                    |  |      |                    |  |      |                    |  |      |                    |  |      |
| Impianti di lavoro  |  | 6992  |  |  |        |   |  |      |                                    |  |      |                                    |  |      |                              |  |      |  |  |      |                                    |  |      |                   |  |      |  |  |      |                          |  |      |                                   |  |      |                        |  |      |                           |  |      |              |  |  |  |  |      |          |  |      |                    |  |      |                    |  |      |                    |  |      |                    |  |      |                    |  |      |                    |  |      |                    |  |      |                    |  |      |                    |  |      |                    |  |      |                    |  |      |                    |  |      |                    |  |      |                    |  |      |                    |  |      |                    |  |      |                    |  |      |                    |  |      |                    |  |      |                    |  |      |                    |  |      |                    |  |      |                    |  |      |                    |  |      |                    |  |      |                    |  |      |                    |  |      |                    |  |      |                    |  |      |                    |  |      |                    |  |      |                    |  |      |                    |  |      |                    |  |      |                    |  |      |                    |  |      |                    |  |      |                    |  |      |                    |  |      |                    |  |      |                    |  |      |                    |  |      |                    |  |      |                    |  |      |                    |  |      |                    |  |      |                    |  |      |                    |  |      |                    |  |      |                    |  |      |                    |  |      |                    |  |      |                    |  |      |                    |  |      |                    |  |      |                    |  |      |                    |  |      |                    |  |      |                    |  |      |                    |  |      |                    |  |      |                    |  |      |                    |  |      |                    |  |      |                    |  |      |                    |  |      |                    |  |      |                    |  |      |                    |  |      |                    |  |      |                    |  |      |                    |  |      |                    |  |      |                    |  |      |                    |  |      |                    |  |      |                    |  |      |                    |  |      |                    |  |      |                    |  |      |                    |  |      |                    |  |      |                    |  |      |                    |  |      |                    |  |      |                    |  |      |                    |  |      |                    |  |      |                    |  |      |                    |  |      |                    |  |      |                    |  |      |                    |  |      |                    |  |      |                    |  |      |                    |  |      |                    |  |      |                    |  |      |                    |  |      |                    |  |      |                    |  |      |                    |  |      |                    |  |      |                    |  |      |                    |  |      |                    |  |      |                    |  |      |                    |  |      |                    |  |      |                    |  |      |                    |  |      |                    |  |      |                    |  |      |                    |  |      |                    |  |      |                    |  |      |                    |  |      |                    |  |      |                    |  |      |                    |  |      |                    |  |      |                    |  |      |                    |  |      |                    |  |      |                    |  |      |                    |  |      |                    |  |      |                    |  |      |                    |  |      |                    |  |      |                    |  |      |                    |  |      |                    |  |      |                    |  |      |                    |  |      |                    |  |      |                    |  |      |                    |  |      |                    |  |      |                    |  |      |                    |  |      |                    |  |      |                    |  |      |                    |  |      |                    |  |      |                    |  |      |                    |  |      |                    |  |      |                    |  |      |                    |  |      |                    |  |      |                    |  |      |                    |  |      |                    |  |      |                    |  |      |                    |  |      |                    |  |      |                    |  |      |                    |  |      |                    |  |      |                    |  |      |                    |  |      |                    |  |      |                    |  |      |                    |  |      |                    |  |      |                    |  |      |                    |  |      |                    |  |      |                    |  |      |                    |  |      |                    |  |      |                    |  |      |                    |  |      |                    |  |      |                    |  |      |                    |  |      |                    |  |      |                    |  |      |                    |  |      |                    |  |      |                    |  |      |                    |  |      |                    |  |      |                    |  |      |                    |  |      |                    |  |      |                    |  |      |                    |  |      |                    |  |      |                    |  |      |                    |  |      |                    |  |      |                    |  |      |                    |  |      |                    |  |      |                    |  |      |                    |  |      |                    |  |      |                    |  |      |                    |  |      |                    |  |      |                    |  |      |                    |  |      |                    |  |      |                    |  |      |                    |  |      |                    |  |      |                    |  |      |
| Impianti di lavoro  |  | 6993  |  |  |        |   |  |      |                                    |  |      |                                    |  |      |                              |  |      |  |  |      |                                    |  |      |                   |  |      |  |  |      |                          |  |      |                                   |  |      |                        |  |      |                           |  |      |              |  |  |  |  |      |          |  |      |                    |  |      |                    |  |      |                    |  |      |                    |  |      |                    |  |      |                    |  |      |                    |  |      |                    |  |      |                    |  |      |                    |  |      |                    |  |      |                    |  |      |                    |  |      |                    |  |      |                    |  |      |                    |  |      |                    |  |      |                    |  |      |                    |  |      |                    |  |      |                    |  |      |                    |  |      |                    |  |      |                    |  |      |                    |  |      |                    |  |      |                    |  |      |                    |  |      |                    |  |      |                    |  |      |                    |  |      |                    |  |      |                    |  |      |                    |  |      |                    |  |      |                    |  |      |                    |  |      |                    |  |      |                    |  |      |                    |  |      |                    |  |      |                    |  |      |                    |  |      |                    |  |      |                    |  |      |                    |  |      |                    |  |      |                    |  |      |                    |  |      |                    |  |      |                    |  |      |                    |  |      |                    |  |      |                    |  |      |                    |  |      |                    |  |      |                    |  |      |                    |  |      |                    |  |      |                    |  |      |                    |  |      |                    |  |      |                    |  |      |                    |  |      |                    |  |      |                    |  |      |                    |  |      |                    |  |      |                    |  |      |                    |  |      |                    |  |      |                    |  |      |                    |  |      |                    |  |      |                    |  |      |                    |  |      |                    |  |      |                    |  |      |                    |  |      |                    |  |      |                    |  |      |                    |  |      |                    |  |      |                    |  |      |                    |  |      |                    |  |      |                    |  |      |                    |  |      |                    |  |      |                    |  |      |                    |  |      |                    |  |      |                    |  |      |                    |  |      |                    |  |      |                    |  |      |                    |  |      |                    |  |      |                    |  |      |                    |  |      |                    |  |      |                    |  |      |                    |  |      |                    |  |      |                    |  |      |                    |  |      |                    |  |      |                    |  |      |                    |  |      |                    |  |      |                    |  |      |                    |  |      |                    |  |      |                    |  |      |                    |  |      |                    |  |      |                    |  |      |                    |  |      |                    |  |      |                    |  |      |                    |  |      |                    |  |      |                    |  |      |                    |  |      |                    |  |      |                    |  |      |                    |  |      |                    |  |      |                    |  |      |                    |  |      |                    |  |      |                    |  |      |                    |  |      |                    |  |      |                    |  |      |                    |  |      |                    |  |      |                    |  |      |                    |  |      |                    |  |      |                    |  |      |                    |  |      |                    |  |      |                    |  |      |                    |  |      |                    |  |      |                    |  |      |                    |  |      |                    |  |      |                    |  |      |                    |  |      |                    |  |      |                    |  |      |                    |  |      |                    |  |      |                    |  |      |                    |  |      |                    |  |      |                    |  |      |                    |  |      |                    |  |      |                    |  |      |                    |  |      |                    |  |      |                    |  |      |                    |  |      |                    |  |      |                    |  |      |                    |  |      |                    |  |      |                    |  |      |                    |  |      |                    |  |      |                    |  |      |                    |  |      |                    |  |      |                    |  |      |                    |  |      |                    |  |      |                    |  |      |                    |  |      |                    |  |      |                    |  |      |                    |  |      |                    |  |      |                    |  |      |                    |  |      |                    |  |      |                    |  |      |                    |  |      |                    |  |      |                    |  |      |                    |  |      |                    |  |      |                    |  |      |                    |  |      |                    |  |      |                    |  |      |                    |  |      |                    |  |      |                    |  |      |                    |  |      |                    |  |      |                    |  |      |                    |  |      |                    |  |      |                    |  |      |                    |  |      |                    |  |      |
| Impianti di lavoro  |  | 6994  |  |  |        |   |  |      |                                    |  |      |                                    |  |      |                              |  |      |  |  |      |                                    |  |      |                   |  |      |  |  |      |                          |  |      |                                   |  |      |                        |  |      |                           |  |      |              |  |  |  |  |      |          |  |      |                    |  |      |                    |  |      |                    |  |      |                    |  |      |                    |  |      |                    |  |      |                    |  |      |                    |  |      |                    |  |      |                    |  |      |                    |  |      |                    |  |      |                    |  |      |                    |  |      |                    |  |      |                    |  |      |                    |  |      |                    |  |      |                    |  |      |                    |  |      |                    |  |      |                    |  |      |                    |  |      |                    |  |      |                    |  |      |                    |  |      |                    |  |      |                    |  |      |                    |  |      |                    |  |      |                    |  |      |                    |  |      |                    |  |      |                    |  |      |                    |  |      |                    |  |      |                    |  |      |                    |  |      |                    |  |      |                    |  |      |                    |  |      |                    |  |      |                    |  |      |                    |  |      |                    |  |      |                    |  |      |                    |  |      |                    |  |      |                    |  |      |                    |  |      |                    |  |      |                    |  |      |                    |  |      |                    |  |      |                    |  |      |                    |  |      |                    |  |      |                    |  |      |                    |  |      |                    |  |      |                    |  |      |                    |  |      |                    |  |      |                    |  |      |                    |  |      |                    |  |      |                    |  |      |                    |  |      |                    |  |      |                    |  |      |                    |  |      |                    |  |      |                    |  |      |                    |  |      |                    |  |      |                    |  |      |                    |  |      |                    |  |      |                    |  |      |                    |  |      |                    |  |      |                    |  |      |                    |  |      |                    |  |      |                    |  |      |                    |  |      |                    |  |      |                    |  |      |                    |  |      |                    |  |      |                    |  |      |                    |  |      |                    |  |      |                    |  |      |                    |  |      |                    |  |      |                    |  |      |                    |  |      |                    |  |      |                    |  |      |                    |  |      |                    |  |      |                    |  |      |                    |  |      |                    |  |      |                    |  |      |                    |  |      |                    |  |      |                    |  |      |                    |  |      |                    |  |      |                    |  |      |                    |  |      |                    |  |      |                    |  |      |                    |  |      |                    |  |      |                    |  |      |                    |  |      |                    |  |      |                    |  |      |                    |  |      |                    |  |      |                    |  |      |                    |  |      |                    |  |      |                    |  |      |                    |  |      |                    |  |      |                    |  |      |                    |  |      |                    |  |      |                    |  |      |                    |  |      |                    |  |      |                    |  |      |                    |  |      |                    |  |      |                    |  |      |                    |  |      |                    |  |      |                    |  |      |                    |  |      |                    |  |      |                    |  |      |                    |  |      |                    |  |      |                    |  |      |                    |  |      |                    |  |      |                    |  |      |                    |  |      |                    |  |      |                    |  |      |                    |  |      |                    |  |      |                    |  |      |                    |  |      |                    |  |      |                    |  |      |                    |  |      |                    |  |      |                    |  |      |                    |  |      |                    |  |      |                    |  |      |                    |  |      |                    |  |      |                    |  |      |                    |  |      |                    |  |      |                    |  |      |                    |  |      |                    |  |      |                    |  |      |                    |  |      |                    |  |      |                    |  |      |                    |  |      |                    |  |      |                    |  |      |                    |  |      |                    |  |      |                    |  |      |                    |  |      |                    |  |      |                    |  |      |                    |  |      |                    |  |      |                    |  |      |                    |  |      |                    |  |      |                    |  |      |                    |  |      |                    |  |      |                    |  |      |                    |  |      |                    |  |      |                    |  |      |                    |  |      |                    |  |      |                    |  |      |                    |  |      |                    |  |      |                    |  |      |                    |  |      |                    |  |      |                    |  |      |                    |  |      |
| Impianti di lavoro  |  | 6995  |  |  |        |   |  |      |                                    |  |      |                                    |  |      |                              |  |      |  |  |      |                                    |  |      |                   |  |      |  |  |      |                          |  |      |                                   |  |      |                        |  |      |                           |  |      |              |  |  |  |  |      |          |  |      |                    |  |      |                    |  |      |                    |  |      |                    |  |      |                    |  |      |                    |  |      |                    |  |      |                    |  |      |                    |  |      |                    |  |      |                    |  |      |                    |  |      |                    |  |      |                    |  |      |                    |  |      |                    |  |      |                    |  |      |                    |  |      |                    |  |      |                    |  |      |                    |  |      |                    |  |      |                    |  |      |                    |  |      |                    |  |      |                    |  |      |                    |  |      |                    |  |      |                    |  |      |                    |  |      |                    |  |      |                    |  |      |                    |  |      |                    |  |      |                    |  |      |                    |  |      |                    |  |      |                    |  |      |                    |  |      |                    |  |      |                    |  |      |                    |  |      |                    |  |      |                    |  |      |                    |  |      |                    |  |      |                    |  |      |                    |  |      |                    |  |      |                    |  |      |                    |  |      |                    |  |      |                    |  |      |                    |  |      |                    |  |      |                    |  |      |                    |  |      |                    |  |      |                    |  |      |                    |  |      |                    |  |      |                    |  |      |                    |  |      |                    |  |      |                    |  |      |                    |  |      |                    |  |      |                    |  |      |                    |  |      |                    |  |      |                    |  |      |                    |  |      |                    |  |      |                    |  |      |                    |  |      |                    |  |      |                    |  |      |                    |  |      |                    |  |      |                    |  |      |                    |  |      |                    |  |      |                    |  |      |                    |  |      |                    |  |      |                    |  |      |                    |  |      |                    |  |      |                    |  |      |                    |  |      |                    |  |      |                    |  |      |                    |  |      |                    |  |      |                    |  |      |                    |  |      |                    |  |      |                    |  |      |                    |  |      |                    |  |      |                    |  |      |                    |  |      |                    |  |      |                    |  |      |                    |  |      |                    |  |      |                    |  |      |                    |  |      |                    |  |      |                    |  |      |                    |  |      |                    |  |      |                    |  |      |                    |  |      |                    |  |      |                    |  |      |                    |  |      |                    |  |      |                    |  |      |                    |  |      |                    |  |      |                    |  |      |                    |  |      |                    |  |      |                    |  |      |                    |  |      |                    |  |      |                    |  |      |                    |  |      |                    |  |      |                    |  |      |                    |  |      |                    |  |      |                    |  |      |                    |  |      |                    |  |      |                    |  |      |                    |  |      |                    |  |      |                    |  |      |                    |  |      |                    |  |      |                    |  |      |                    |  |      |                    |  |      |                    |  |      |                    |  |      |                    |  |      |                    |  |      |                    |  |      |                    |  |      |                    |  |      |                    |  |      |                    |  |      |                    |  |      |                    |  |      |                    |  |      |                    |  |      |                    |  |      |                    |  |      |                    |  |      |                    |  |      |                    |  |      |                    |  |      |                    |  |      |                    |  |      |                    |  |      |                    |  |      |                    |  |      |                    |  |      |                    |  |      |                    |  |      |                    |  |      |                    |  |      |                    |  |      |                    |  |      |                    |  |      |                    |  |      |                    |  |      |                    |  |      |                    |  |      |                    |  |      |                    |  |      |                    |  |      |                    |  |      |                    |  |      |                    |  |      |                    |  |      |                    |  |      |                    |  |      |                    |  |      |                    |  |      |                    |  |      |                    |  |      |                    |  |      |                    |  |      |                    |  |      |                    |  |      |                    |  |      |                    |  |      |                    |  |      |                    |  |      |                    |  |      |                    |  |      |                    |  |      |                    |  |      |                    |  |      |                    |  |      |                    |  |      |
| Impianti di lavoro  |  | 6996  |  |  |        |   |  |      |                                    |  |      |                                    |  |      |                              |  |      |  |  |      |                                    |  |      |                   |  |      |  |  |      |                          |  |      |                                   |  |      |                        |  |      |                           |  |      |              |  |  |  |  |      |          |  |      |                    |  |      |                    |  |      |                    |  |      |                    |  |      |                    |  |      |                    |  |      |                    |  |      |                    |  |      |                    |  |      |                    |  |      |                    |  |      |                    |  |      |                    |  |      |                    |  |      |                    |  |      |                    |  |      |                    |  |      |                    |  |      |                    |  |      |                    |  |      |                    |  |      |                    |  |      |                    |  |      |                    |  |      |                    |  |      |                    |  |      |                    |  |      |                    |  |      |                    |  |      |                    |  |      |                    |  |      |                    |  |      |                    |  |      |                    |  |      |                    |  |      |                    |  |      |                    |  |      |                    |  |      |                    |  |      |                    |  |      |                    |  |      |                    |  |      |                    |  |      |                    |  |      |                    |  |      |                    |  |      |                    |  |      |                    |  |      |                    |  |      |                    |  |      |                    |  |      |                    |  |      |                    |  |      |                    |  |      |                    |  |      |                    |  |      |                    |  |      |                    |  |      |                    |  |      |                    |  |      |                    |  |      |                    |  |      |                    |  |      |                    |  |      |                    |  |      |                    |  |      |                    |  |      |                    |  |      |                    |  |      |                    |  |      |                    |  |      |                    |  |      |                    |  |      |                    |  |      |                    |  |      |                    |  |      |                    |  |      |                    |  |      |                    |  |      |                    |  |      |                    |  |      |                    |  |      |                    |  |      |                    |  |      |                    |  |      |                    |  |      |                    |  |      |                    |  |      |                    |  |      |                    |  |      |                    |  |      |                    |  |      |                    |  |      |                    |  |      |                    |  |      |                    |  |      |                    |  |      |                    |  |      |                    |  |      |                    |  |      |                    |  |      |                    |  |      |                    |  |      |                    |  |      |                    |  |      |                    |  |      |                    |  |      |                    |  |      |                    |  |      |                    |  |      |                    |  |      |                    |  |      |                    |  |      |                    |  |      |                    |  |      |                    |  |      |                    |  |      |                    |  |      |                    |  |      |                    |  |      |                    |  |      |                    |  |      |                    |  |      |                    |  |      |                    |  |      |                    |  |      |                    |  |      |                    |  |      |                    |  |      |                    |  |      |                    |  |      |                    |  |      |                    |  |      |                    |  |      |                    |  |      |                    |  |      |                    |  |      |                    |  |      |                    |  |      |                    |  |      |                    |  |      |                    |  |      |                    |  |      |                    |  |      |                    |  |      |                    |  |      |                    |  |      |                    |  |      |                    |  |      |                    |  |      |                    |  |      |                    |  |      |                    |  |      |                    |  |      |                    |  |      |                    |  |      |                    |  |      |                    |  |      |                    |  |      |                    |  |      |                    |  |      |                    |  |      |                    |  |      |                    |  |      |                    |  |      |                    |  |      |                    |  |      |                    |  |      |                    |  |      |                    |  |      |                    |  |      |                    |  |      |                    |  |      |                    |  |      |                    |  |      |                    |  |      |                    |  |      |                    |  |      |                    |  |      |                    |  |      |                    |  |      |                    |  |      |                    |  |      |                    |  |      |                    |  |      |                    |  |      |                    |  |      |                    |  |      |                    |  |      |                    |  |      |                    |  |      |                    |  |      |                    |  |      |                    |  |      |                    |  |      |                    |  |      |                    |  |      |                    |  |      |                    |  |      |                    |  |      |                    |  |      |                    |  |      |                    |  |      |                    |  |      |                    |  |      |                    |  |      |                    |  |      |                    |  |      |                    |  |      |
| Impianti di lavoro  |  | 6997  |  |  |        |   |  |      |                                    |  |      |                                    |  |      |                              |  |      |  |  |      |                                    |  |      |                   |  |      |  |  |      |                          |  |      |                                   |  |      |                        |  |      |                           |  |      |              |  |  |  |  |      |          |  |      |                    |  |      |                    |  |      |                    |  |      |                    |  |      |                    |  |      |                    |  |      |                    |  |      |                    |  |      |                    |  |      |                    |  |      |                    |  |      |                    |  |      |                    |  |      |                    |  |      |                    |  |      |                    |  |      |                    |  |      |                    |  |      |                    |  |      |                    |  |      |                    |  |      |                    |  |      |                    |  |      |                    |  |      |                    |  |      |                    |  |      |                    |  |      |                    |  |      |                    |  |      |                    |  |      |                    |  |      |                    |  |      |                    |  |      |                    |  |      |                    |  |      |                    |  |      |                    |  |      |                    |  |      |                    |  |      |                    |  |      |                    |  |      |                    |  |      |                    |  |      |                    |  |      |                    |  |      |                    |  |      |                    |  |      |                    |  |      |                    |  |      |                    |  |      |                    |  |      |                    |  |      |                    |  |      |                    |  |      |                    |  |      |                    |  |      |                    |  |      |                    |  |      |                    |  |      |                    |  |      |                    |  |      |                    |  |      |                    |  |      |                    |  |      |                    |  |      |                    |  |      |                    |  |      |                    |  |      |                    |  |      |                    |  |      |                    |  |      |                    |  |      |                    |  |      |                    |  |      |                    |  |      |                    |  |      |                    |  |      |                    |  |      |                    |  |      |                    |  |      |                    |  |      |                    |  |      |                    |  |      |                    |  |      |                    |  |      |                    |  |      |                    |  |      |                    |  |      |                    |  |      |                    |  |      |                    |  |      |                    |  |      |                    |  |      |                    |  |      |                    |  |      |                    |  |      |                    |  |      |                    |  |      |                    |  |      |                    |  |      |                    |  |      |                    |  |      |                    |  |      |                    |  |      |                    |  |      |                    |  |      |                    |  |      |                    |  |      |                    |  |      |                    |  |      |                    |  |      |                    |  |      |                    |  |      |                    |  |      |                    |  |      |                    |  |      |                    |  |      |                    |  |      |                    |  |      |                    |  |      |                    |  |      |                    |  |      |                    |  |      |                    |  |      |                    |  |      |                    |  |      |                    |  |      |                    |  |      |                    |  |      |                    |  |      |                    |  |      |                    |  |      |                    |  |      |                    |  |      |                    |  |      |                    |  |      |                    |  |      |                    |  |      |                    |  |      |                    |  |      |                    |  |      |                    |  |      |                    |  |      |                    |  |      |                    |  |      |                    |  |      |                    |  |      |                    |  |      |                    |  |      |                    |  |      |                    |  |      |                    |  |      |                    |  |      |                    |  |      |                    |  |      |                    |  |      |                    |  |      |                    |  |      |                    |  |      |                    |  |      |                    |  |      |                    |  |      |                    |  |      |                    |  |      |                    |  |      |                    |  |      |                    |  |      |                    |  |      |                    |  |      |                    |  |      |                    |  |      |                    |  |      |                    |  |      |                    |  |      |                    |  |      |                    |  |      |                    |  |      |                    |  |      |                    |  |      |                    |  |      |                    |  |      |                    |  |      |                    |  |      |                    |  |      |                    |  |      |                    |  |      |                    |  |      |                    |  |      |                    |  |      |                    |  |      |                    |  |      |                    |  |      |                    |  |      |                    |  |      |                    |  |      |                    |  |      |                    |  |      |                    |  |      |                    |  |      |                    |  |      |                    |  |      |                    |  |      |                    |  |      |                    |  |      |                    |  |      |                    |  |      |                    |  |      |                    |  |      |                    |  |      |
| Impianti di lavoro  |  | 6998  |  |  |        |   |  |      |                                    |  |      |                                    |  |      |                              |  |      |  |  |      |                                    |  |      |                   |  |      |  |  |      |                          |  |      |                                   |  |      |                        |  |      |                           |  |      |              |  |  |  |  |      |          |  |      |                    |  |      |                    |  |      |                    |  |      |                    |  |      |                    |  |      |                    |  |      |                    |  |      |                    |  |      |                    |  |      |                    |  |      |                    |  |      |                    |  |      |                    |  |      |                    |  |      |                    |  |      |                    |  |      |                    |  |      |                    |  |      |                    |  |      |                    |  |      |                    |  |      |                    |  |      |                    |  |      |                    |  |      |                    |  |      |                    |  |      |                    |  |      |                    |  |      |                    |  |      |                    |  |      |                    |  |      |                    |  |      |                    |  |      |                    |  |      |                    |  |      |                    |  |      |                    |  |      |                    |  |      |                    |  |      |                    |  |      |                    |  |      |                    |  |      |                    |  |      |                    |  |      |                    |  |      |                    |  |      |                    |  |      |                    |  |      |                    |  |      |                    |  |      |                    |  |      |                    |  |      |                    |  |      |                    |  |      |                    |  |      |                    |  |      |                    |  |      |                    |  |      |                    |  |      |                    |  |      |                    |  |      |                    |  |      |                    |  |      |                    |  |      |                    |  |      |                    |  |      |                    |  |      |                    |  |      |                    |  |      |                    |  |      |                    |  |      |                    |  |      |                    |  |      |                    |  |      |                    |  |      |                    |  |      |                    |  |      |                    |  |      |                    |  |      |                    |  |      |                    |  |      |                    |  |      |                    |  |      |                    |  |      |                    |  |      |                    |  |      |                    |  |      |                    |  |      |                    |  |      |                    |  |      |                    |  |      |                    |  |      |                    |  |      |                    |  |      |                    |  |      |                    |  |      |                    |  |      |                    |  |      |                    |  |      |                    |  |      |                    |  |      |                    |  |      |                    |  |      |                    |  |      |                    |  |      |                    |  |      |                    |  |      |                    |  |      |                    |  |      |                    |  |      |                    |  |      |                    |  |      |                    |  |      |                    |  |      |                    |  |      |                    |  |      |                    |  |      |                    |  |      |                    |  |      |                    |  |      |                    |  |      |                    |  |      |                    |  |      |                    |  |      |                    |  |      |                    |  |      |                    |  |      |                    |  |      |                    |  |      |                    |  |      |                    |  |      |                    |  |      |                    |  |      |                    |  |      |                    |  |      |                    |  |      |                    |  |      |                    |  |      |                    |  |      |                    |  |      |                    |  |      |                    |  |      |                    |  |      |                    |  |      |                    |  |      |                    |  |      |                    |  |      |                    |  |      |                    |  |      |                    |  |      |                    |  |      |                    |  |      |                    |  |      |                    |  |      |                    |  |      |                    |  |      |                    |  |      |                    |  |      |                    |  |      |                    |  |      |                    |  |      |                    |  |      |                    |  |      |                    |  |      |                    |  |      |                    |  |      |                    |  |      |                    |  |      |                    |  |      |                    |  |      |                    |  |      |                    |  |      |                    |  |      |                    |  |      |                    |  |      |                    |  |      |                    |  |      |                    |  |      |                    |  |      |                    |  |      |                    |  |      |                    |  |      |                    |  |      |                    |  |      |                    |  |      |                    |  |      |                    |  |      |                    |  |      |                    |  |      |                    |  |      |                    |  |      |                    |  |      |                    |  |      |                    |  |      |                    |  |      |                    |  |      |                    |  |      |                    |  |      |                    |  |      |                    |  |      |                    |  |      |                    |  |      |                    |  |      |                    |  |      |                    |  |      |                    |  |      |                    |  |      |                    |  |      |                    |  |      |
| Impianti di lavoro  |  | 6999  |  |  |        |   |  |      |                                    |  |      |                                    |  |      |                              |  |      |  |  |      |                                    |  |      |                   |  |      |  |  |      |                          |  |      |                                   |  |      |                        |  |      |                           |  |      |              |  |  |  |  |      |          |  |      |                    |  |      |                    |  |      |                    |  |      |                    |  |      |                    |  |      |                    |  |      |                    |  |      |                    |  |      |                    |  |      |                    |  |      |                    |  |      |                    |  |      |                    |  |      |                    |  |      |                    |  |      |                    |  |      |                    |  |      |                    |  |      |                    |  |      |                    |  |      |                    |  |      |                    |  |      |                    |  |      |                    |  |      |                    |  |      |                    |  |      |                    |  |      |                    |  |      |                    |  |      |                    |  |      |                    |  |      |                    |  |      |                    |  |      |                    |  |      |                    |  |      |                    |  |      |                    |  |      |                    |  |      |                    |  |      |                    |  |      |                    |  |      |                    |  |      |                    |  |      |                    |  |      |                    |  |      |                    |  |      |                    |  |      |                    |  |      |                    |  |      |                    |  |      |                    |  |      |                    |  |      |                    |  |      |                    |  |      |                    |  |      |                    |  |      |                    |  |      |                    |  |      |                    |  |      |                    |  |      |                    |  |      |                    |  |      |                    |  |      |                    |  |      |                    |  |      |                    |  |      |                    |  |      |                    |  |      |                    |  |      |                    |  |      |                    |  |      |                    |  |      |                    |  |      |                    |  |      |                    |  |      |                    |  |      |                    |  |      |                    |  |      |                    |  |      |                    |  |      |                    |  |      |                    |  |      |                    |  |      |                    |  |      |                    |  |      |                    |  |      |                    |  |      |                    |  |      |                    |  |      |                    |  |      |                    |  |      |                    |  |      |                    |  |      |                    |  |      |                    |  |      |                    |  |      |                    |  |      |                    |  |      |                    |  |      |                    |  |      |                    |  |      |                    |  |      |                    |  |      |                    |  |      |                    |  |      |                    |  |      |                    |  |      |                    |  |      |                    |  |      |                    |  |      |                    |  |      |                    |  |      |                    |  |      |                    |  |      |                    |  |      |                    |  |      |                    |  |      |                    |  |      |                    |  |      |                    |  |      |                    |  |      |                    |  |      |                    |  |      |                    |  |      |                    |  |      |                    |  |      |                    |  |      |                    |  |      |                    |  |      |                    |  |      |                    |  |      |                    |  |      |                    |  |      |                    |  |      |                    |  |      |                    |  |      |                    |  |      |                    |  |      |                    |  |      |                    |  |      |                    |  |      |                    |  |      |                    |  |      |                    |  |      |                    |  |      |                    |  |      |                    |  |      |                    |  |      |                    |  |      |                    |  |      |                    |  |      |                    |  |      |                    |  |      |                    |  |      |                    |  |      |                    |  |      |                    |  |      |                    |  |      |                    |  |      |                    |  |      |                    |  |      |                    |  |      |                    |  |      |                    |  |      |                    |  |      |                    |  |      |                    |  |      |                    |  |      |                    |  |      |                    |  |      |                    |  |      |                    |  |      |                    |  |      |                    |  |      |                    |  |      |                    |  |      |                    |  |      |                    |  |      |                    |  |      |                    |  |      |                    |  |      |                    |  |      |                    |  |      |                    |  |      |                    |  |      |                    |  |      |                    |  |      |                    |  |      |                    |  |      |                    |  |      |                    |  |      |                    |  |      |                    |  |      |                    |  |      |                    |  |      |                    |  |      |                    |  |      |                    |  |      |                    |  |      |                    |  |      |                    |  |      |                    |  |      |                    |  |      |                    |  |      |                    |  |      |                    |  |      |                    |  |      |                    |  |      |                    |  |      |
| Impianti di lavoro  |  | 7000  |  |  |        |   |  |      |                                    |  |      |                                    |  |      |                              |  |      |  |  |      |                                    |  |      |                   |  |      |  |  |      |                          |  |      |                                   |  |      |                        |  |      |                           |  |      |              |  |  |  |  |      |          |  |      |                    |  |      |                    |  |      |                    |  |      |                    |  |      |                    |  |      |                    |  |      |                    |  |      |                    |  |      |                    |  |      |                    |  |      |                    |  |      |                    |  |      |                    |  |      |                    |  |      |                    |  |      |                    |  |      |                    |  |      |                    |  |      |                    |  |      |                    |  |      |                    |  |      |                    |  |      |                    |  |      |                    |  |      |                    |  |      |                    |  |      |                    |  |      |                    |  |      |                    |  |      |                    |  |      |                    |  |      |                    |  |      |                    |  |      |                    |  |      |                    |  |      |                    |  |      |                    |  |      |                    |  |      |                    |  |      |                    |  |      |                    |  |      |                    |  |      |                    |  |      |                    |  |      |                    |  |      |                    |  |      |                    |  |      |                    |  |      |                    |  |      |                    |  |      |                    |  |      |                    |  |      |                    |  |      |                    |  |      |                    |  |      |                    |  |      |                    |  |      |                    |  |      |                    |  |      |                    |  |      |                    |  |      |                    |  |      |                    |  |      |                    |  |      |                    |  |      |                    |  |      |                    |  |      |                    |  |      |                    |  |      |                    |  |      |                    |  |      |                    |  |      |                    |  |      |                    |  |      |                    |  |      |                    |  |      |                    |  |      |                    |  |      |                    |  |      |                    |  |      |                    |  |      |                    |  |      |                    |  |      |                    |  |      |                    |  |      |                    |  |      |                    |  |      |                    |  |      |                    |  |      |                    |  |      |                    |  |      |                    |  |      |                    |  |      |                    |  |      |                    |  |      |                    |  |      |                    |  |      |                    |  |      |                    |  |      |                    |  |      |                    |  |      |                    |  |      |                    |  |      |                    |  |      |                    |  |      |                    |  |      |                    |  |      |                    |  |      |                    |  |      |                    |  |      |                    |  |      |                    |  |      |                    |  |      |                    |  |      |                    |  |      |                    |  |      |                    |  |      |                    |  |      |                    |  |      |                    |  |      |                    |  |      |                    |  |      |                    |  |      |                    |  |      |                    |  |      |                    |  |      |                    |  |      |                    |  |      |                    |  |      |                    |  |      |                    |  |      |                    |  |      |                    |  |      |                    |  |      |                    |  |      |                    |  |      |                    |  |      |                    |  |      |                    |  |      |                    |  |      |                    |  |      |                    |  |      |                    |  |      |                    |  |      |                    |  |      |                    |  |      |                    |  |      |                    |  |      |                    |  |      |                    |  |      |                    |  |      |                    |  |      |                    |  |      |                    |  |      |                    |  |      |                    |  |      |                    |  |      |                    |  |      |                    |  |      |                    |  |      |                    |  |      |                    |  |      |                    |  |      |                    |  |      |                    |  |      |                    |  |      |                    |  |      |                    |  |      |                    |  |      |                    |  |      |                    |  |      |                    |  |      |                    |  |      |                    |  |      |                    |  |      |                    |  |      |                    |  |      |                    |  |      |                    |  |      |                    |  |      |                    |  |      |                    |  |      |                    |  |      |                    |  |      |                    |  |      |                    |  |      |                    |  |      |                    |  |      |                    |  |      |                    |  |      |                    |  |      |                    |  |      |                    |  |      |                    |  |      |                    |  |      |                    |  |      |                    |  |      |                    |  |      |                    |  |      |                    |  |      |                    |  |      |                    |  |      |                    |  |      |                    |  |      |                    |  |      |                    |  |      |                    |  |      |                    |  |      |                    |  |      |









## Assegnazione risorse finanziarie



# DIREZIONI



I

**U.O. GABINETTO DEL SINDACO**

---

92



**ENTRÉE**

43

## PARTE I - ENTRATA

Centro gestore: SIND SEGRETERIA SINDACO - COMUNICAZIONE POLITICA

Responsabile: DOTT. MASSIMO CAVADENTI

| Codice                   | Denominazione  | Centro responsabile                       | Previsione di Competenza |
|--------------------------|--|---|--------------------------|
| <b>TITOLO II</b>         | <b>ENTRATE DERIVANTI DA CONTRIBUTI E TRASFERIMENTI CORRENTI DELLO STATO, DELLA REGIONE E DI ALTRI ENTI PUBBLICI ANCHE IN RAPPORTO ALL'ESERCIZIO DI FUNZIONI DELEGATE</b> |   |                          |
| Categoria 2 04           | contributi e trasferimenti da parte di organismi comunitari e internazionali   |   |                          |
| Risorsa 2 04 0250        | <b>CONTRIBUTI E TRASFERIMENTI DA PARTE DI ORGANISMI COMUNITARI E INTERNAZIONALI</b>  |   |                          |
| Capitolo 0474            | (CV)TRASFERIMENTO PREMIO BEAT THE STREET   | 00 - .                                    | 7.694,00                 |
| <b>Totale Risorsa</b>    | <b>2 04 0250</b>   |   | <b>7.694,00</b>          |
| <b>Totale Categoria</b>  | <b>2 04</b>  |   | <b>7.694,00</b>          |
| <b>Totale Titolo II</b>  | <b>ENTRATE DERIVANTI DA CONTRIBUTI E TRASFERIMENTI CORRENTI DELLO STATO, DELLA REGIONE E DI ALTRI ENTI PUBBLICI ANCHE IN RAPPORTO ALL'ESERCIZIO DI FUNZIONI DELEGATE</b> |   | <b>7.694,00</b>          |
| <b>TITOLO III</b>        | <b>ENTRATE EXTRATRIBUTARIE</b>   |   |                          |
| Categoria 3 02           | proventi dei beni dell'ente  |   |                          |
| Risorsa 3 02 0640        | NOLO SALE  |   |                          |
| Capitolo 0902            | CONTRIBUTI PER CELEBRAZIONE MATRIMONI - SALA CONSILIARE, PARCHEGGIO PIERFELICI E CHIESA DEL CARMINE  | 00 - .                                    | 10.800,00                |
| <b>Totale Risorsa</b>    | <b>3 02 0640</b>   |   | <b>10.800,00</b>         |
| <b>Totale Categoria</b>  | <b>3 02</b>  |   | <b>10.800,00</b>         |
| <b>Totale Titolo III</b> | <b>ENTRATE EXTRATRIBUTARIE</b>   |   | <b>10.800,00</b>         |
|                          |  | <b>RIEPILOGO PARTE ENTRATA</b>            | <b>18.494,00</b>         |
|                          |  | <b>Riepilogo per Centro responsabile:</b> |                          |
|                          |  | 00 .                                      | 18.494,00                |



**SPESE**

45



## PARTE II - SPESA

Centro responsabile: CC.0010 ORGANI ISTITUZIONALI

Responsabile: DOTT. MASSIMO CAVADENTI

| Codice                       | Denominazione  | Centro gestore  | Previsione di Competenza |
|------------------------------|--|---|--------------------------|
| <b>TITOLO I</b>              | <b>SPESE CORRENTI</b>  |   |                          |
| <b>Funzione 01</b>           | <b>Funzioni generali di amministrazione, di gestione e di controllo</b>  |   |                          |
| <b>Servizio 01 01</b>        | <b>Organi istituzionali</b>  |   |                          |
| <b>Intervento 1 01 01 01</b> | <b>personale</b>   |   |                          |
| Capitolo 0011                | RETRIBUZIONI AL PERSONALE  | PERS - organizzazione - gestione e sviluppo risorse umane | 387.663,11               |
| Capitolo 0031                | CONTRIBUTI OBBLIGATORI SU RETRIBUZIONI                                   | PERS - organizzazione - gestione e sviluppo risorse umane | 103.607,61               |
| Capitolo 0207                | ASSEGNI FAMILIARI PER IL PERSONALE                                       | PERS - organizzazione - gestione e sviluppo risorse umane | 2.016,72                 |
| <b>Totale Intervento</b>     | <b>1 01 01 01</b>  |   | <b>493.287,44</b>        |
| <b>Intervento 1 01 01 02</b> | <b>acquisto di beni di consumo e/o materie prime</b>                     |   |                          |
| Capitolo 0172                | ACQUISTO BENI PER SPESE DI RAPPRESENTANZA                                | SIND - segreteria sindaco - comunicazione politica        | 3.047,84                 |
| <b>Totale Intervento</b>     | <b>1 01 01 02</b>  |   | <b>3.047,84</b>          |
| <b>Intervento 1 01 01 03</b> | <b>prestazioni di servizi</b>  |   |                          |
| Capitolo 0450                | COMPENSI E RIMBORSI ORGANO DI REVISIONE                                  | FIN - attivita' finanziarie                               | 40.000,00                |
| Capitolo 0465                | UTENZE TELEFONIA MOBILE  | FIN - attivita' finanziarie                               | 4.823,50                 |
| Capitolo 0550                | PULIZIA LOCALI - CANONE DI APPALTO - SERV. ECONOMATO                     | FIN - attivita' finanziarie                               | 40.000,00                |
| Capitolo 0590                | UTENZE TELEFONICHE E FAX   | FIN - attivita' finanziarie                               | 12.000,00                |
| Capitolo 0684                | COMUNICAZIONE POLITICO-ISTITUZIONALE                                     | SIND - segreteria sindaco - comunicazione politica        | 1.463,00                 |
| Capitolo 0700                | PRESTAZIONI VARIE  | SIND - segreteria sindaco - comunicazione politica        | 9.600,00                 |
| Capitolo 0805                | GEMELLAGGI   | SIND - segreteria sindaco - comunicazione politica        | 390,00                   |
| <b>Totale Intervento</b>     | <b>1 01 01 03</b>  |   | <b>108.276,50</b>        |
| <b>Intervento 1 01 01 05</b> | <b>trasferimenti</b>   |   |                          |
| Capitolo 0444                | (CV) UTILIZZO TRASFERIMENTO BEAT THE STREET PER BANDO PROGETTO MOBILITA' | SIND - segreteria sindaco - comunicazione politica        | 7.694,00                 |
| Capitolo 0939                | UTILIZZO AVANZO VINCOLATO PER TRASFERIMENTI - INT. 05                    | SIND - segreteria sindaco - comunicazione politica        | 10.223,20                |
| Capitolo 0944                | QUOTE ASSOC.VE ANCI NAZ.LE E LEGA AUTONOMIE                              | SIND - segreteria sindaco - comunicazione politica        | 19.652,81                |
| <b>Totale Intervento</b>     | <b>1 01 01 05</b>  |   | <b>37.570,01</b>         |
| <b>Intervento 1 01 01 07</b> | <b>imposte e tasse</b>   |   |                          |
| Capitolo 1194                | I.R.A.P.   | PERS - organizzazione - gestione e sviluppo risorse umane | 32.493,78                |
| <b>Totale Intervento</b>     | <b>1 01 01 07</b>  |   | <b>32.493,78</b>         |
| <b>Totale Servizio</b>       | <b>01 01</b>   |   | <b>674.675,57</b>        |
| <b>Totale Funzione</b>       | <b>01</b>  |   | <b>674.675,57</b>        |
| <b>Totale Titolo I</b>       | <b>SPESE CORRENTI</b>  |   | <b>674.675,57</b>        |
|                              |  | <b>RIEPILOGO PARTE SPESA</b>                              | <b>674.675,57</b>        |
|                              |  | <b>Riepilogo per Centro gestore:</b>                      |                          |
|                              |  | PERS ORGANIZZAZIONE - GESTIONE E SVILUPPO RISORSE UMANE   | 525.781,22               |

## PARTE II - SPESA

Centro responsabile: CC.0010 ORGANI ISTITUZIONALI

Responsabile: DOTT. MASSIMO CAVADENTI

| Codice | Denominazione | Centro gestore                                     | Previsione di Competenza |
|--------|---------------|--|--------------------------|
|        |               | SIND SEGRETERIA SINDACO - COMUNICAZIONE POLITICA   | 52.070,85                |
|        |               | FIN ATTIVITA' FINANZIARIE                          | 96.823,50                |
|        |               | <b>Riepilogo per intervento:</b>                   |                          |
|        |               | 1 01 personale                                     | 493.287,44               |
|        |               | 1 02 acquisto di beni di consumo e/o materie prime | 3.047,84                 |
|        |               | 1 03 prestazioni di servizi                        | 108.276,50               |
|        |               | 1 05 trasferimenti                                 | 37.570,01                |
|        |               | 1 07 imposte e tasse                               | 32.493,78                |

## PARTE II - SPESA

Centro responsabile: CC.0011 FUNZIONAMENTO GIUNTA COMUNALE

Responsabile: DOTT. MASSIMO CAVADENTI

| Codice                       | Denominazione  | Centro gestore  | Previsione di Competenza |
|------------------------------|--|---|--------------------------|
| <b>TITOLO I</b>              | <b>SPESE CORRENTI</b>  |   |                          |
| <b>Funzione 01</b>           | <b>Funzioni generali di amministrazione, di gestione e di controllo</b>                |   |                          |
| <b>Servizio 01 01</b>        | <b>Organi istituzionali</b>  |   |                          |
| <b>Intervento 1 01 01 03</b> | <b>prestazioni di servizi</b>  |   |                          |
| Capitolo 0360                | INDENNITA DI CARICA AL SINDACO ED AI COMPONENTI DELLA GIUNTA                           | PERS - organizzazione - gestione e sviluppo risorse umane | 318.511,22               |
| Capitolo 0380                | INDENNITA DI MISSIONE E RIMBORSO SPESE FORZOSE AL SINDACO E AI COMPONENTI DELLA GIUNTA | PERS - organizzazione - gestione e sviluppo risorse umane | 511,00                   |
| Capitolo 0400                | RIMBORSI DATORI DI LAVORO AMMINISTRATORI ED ONERI                                      | PERS - organizzazione - gestione e sviluppo risorse umane | 50.000,00                |
| <b>Totale Intervento</b>     | <b>1 01 01 03</b>  |   | <b>369.022,22</b>        |
| <b>Totale Servizio</b>       | <b>01 01</b>   |   | <b>369.022,22</b>        |
| <b>Totale Funzione</b>       | <b>01</b>  |   | <b>369.022,22</b>        |
| <b>Totale Titolo I</b>       | <b>SPESE CORRENTI</b>  |   | <b>369.022,22</b>        |
|                              |  | <b>RIEPILOGO PARTE SPESA</b>                              | <b>369.022,22</b>        |
|                              |  | <b>Riepilogo per Centro gestore:</b>                      |                          |
|                              |  | PERS ORGANIZZAZIONE - GESTIONE E SVILUPPO RISORSE UMANE   | 369.022,22               |
|                              |  | <b>Riepilogo per Intervento:</b>                          |                          |
|                              |  | 1 03 prestazioni di servizi                               | 369.022,22               |



2

**U.O. AVVOCATURA**

---

48

)

)

)



**SPESE**

45

## PARTE II - SPESA

Centro responsabile: CC.0350 AVVOCATURA

Responsabile: DOTT. FRANCESCO SAVERIO VISTA

| Codice                       | Denominazione   | Centro gestore  | Previsione di Competenza |
|------------------------------|---|---|--------------------------|
| <b>TITOLO I</b>              | <b>SPESE CORRENTI</b>   |   |                          |
| <b>Funzione 01</b>           | <b>Funzioni generali di amministrazione, di gestione e di controllo</b>               |   |                          |
| <b>Servizio 01 08</b>        | <b>Altri servizi generali</b>   |   |                          |
| <b>Intervento 1 01 08 01</b> | <b>personale</b>  |   |                          |
| Capitolo 0011                | RETRIBUZIONI AL PERSONALE   | PERS - organizzazione - gestione e sviluppo risorse umane | 99.523,41                |
| Capitolo 0031                | CONTRIBUTI OBBLIGATORI SU RETRIBUZIONI  | PERS - organizzazione - gestione e sviluppo risorse umane | 26.707,20                |
| Capitolo 0036                | (cv) UTILIZZO F.DI VINC PER COMPENSI UFF LEGALE CAUSE RISOLTE POSITIVAMENTE - CV 1675 | PERS - organizzazione - gestione e sviluppo risorse umane | 3.829,16                 |
| Capitolo 0088                | UTILIZZO AVANZO VINCOLATO - PERSONALE - INT. 01                                       | AVV - avvocatura  | 102.928,43               |
| Capitolo 0207                | ASSEGNI FAMILIARI PER IL PERSONALE  | PERS - organizzazione - gestione e sviluppo risorse umane | 589,44                   |
| <b>Totale Intervento</b>     | <b>1 01 08 01</b>   |   | <b>233.577,64</b>        |
| <b>Intervento 1 01 08 03</b> | <b>prestazioni di servizi</b>   |   |                          |
| Capitolo 0650                | SPESE LEGALI E GIUDIZIALI   | AVV - avvocatura  | 50.000,00                |
| <b>Totale Intervento</b>     | <b>1 01 08 03</b>   |   | <b>50.000,00</b>         |
| <b>Intervento 1 01 08 07</b> | <b>imposte e tasse</b>  |   |                          |
| Capitolo 1194                | I.R.A.P.  | PERS - organizzazione - gestione e sviluppo risorse umane | 8.341,92                 |
| <b>Totale Intervento</b>     | <b>1 01 08 07</b>   |   | <b>8.341,92</b>          |
| <b>Totale Servizio</b>       | <b>01 08</b>  |   | <b>291.919,56</b>        |
| <b>Totale Funzione</b>       | <b>01</b>   |   | <b>291.919,56</b>        |
| <b>Totale Titolo I</b>       | <b>SPESE CORRENTI</b>   |   | <b>291.919,56</b>        |
|                              |   | <b>RIEPILOGO PARTE SPESA</b>                              | <b>291.919,56</b>        |
|                              |   | <b>Riepilogo per Centro gestore:</b>                      |                          |
|                              |   | PERS ORGANIZZAZIONE - GESTIONE E SVILUPPO RISORSE UMANE   | 138.991,13               |
|                              |   | AVV AVVOCATURA  | 152.928,43               |
|                              |   | <b>Riepilogo per Intervento:</b>                          |                          |
|                              |   | 1 01 personale  | 233.577,64               |
|                              |   | 1 03 prestazioni di servizi                               | 50.000,00                |
|                              |   | 1 07 imposte e tasse                                      | 8.341,92                 |



3

## **AFFARI GENERALI**

**Incarico di studio e ricerca sull'evoluzione normativa delle materie di interesse specifico dell'Ente**

---

56



**ENTRATE**

43



## PARTE I - ENTRATA

Centro gestore: AAGG AFFARI GENERALI

Responsabile: DOTT. FRANCESCO SAVERIO VISTA

| Codice                   | Denominazione  | Centro responsabile                       | Previsione di Competenza |
|--------------------------|--|---|--------------------------|
| <b>TITOLO II</b>         | <b>ENTRATE DERIVANTI DA CONTRIBUTI E TRASFERIMENTI CORRENTI DELLO STATO, DELLA REGIONE E DI ALTRI ENTI PUBBLICI ANCHE IN RAPPORTO ALL'ESERCIZIO DI FUNZIONI DELEGATE</b> |   |                          |
| <b>Categoria 2 04</b>    | <b>contributi e trasferimenti da parte di organismi comunitari e internazionali</b>  |   |                          |
| <b>Risorsa 2 04 0250</b> | <b>CONTRIBUTI E TRASFERIMENTI DA PARTE DI ORGANISMI COMUNITARI E INTERNAZIONALI</b>  |   |                          |
| Capitolo 0424            | (CV) CONTRIBUTI PROGETTO CIVITER   | 00 - .                                    | 40.000,00                |
| <b>Totale Risorsa</b>    | <b>2 04 0250</b>   |   | <b>40.000,00</b>         |
| <b>Totale Categoria</b>  | <b>2 04</b>  |   | <b>40.000,00</b>         |
| <b>Totale Titolo II</b>  | <b>ENTRATE DERIVANTI DA CONTRIBUTI E TRASFERIMENTI CORRENTI DELLO STATO, DELLA REGIONE E DI ALTRI ENTI PUBBLICI ANCHE IN RAPPORTO ALL'ESERCIZIO DI FUNZIONI DELEGATE</b> |   | <b>40.000,00</b>         |
| <b>TITOLO III</b>        | <b>ENTRATE EXTRATRIBUTARIE</b>   |   |                          |
| <b>Categoria 3 01</b>    | <b>proventi da servizi pubblici</b>  |   |                          |
| <b>Risorsa 3 01 0100</b> | <b>DIRITTI DI ACCESSO AGLI ATTI</b>  |   |                          |
| Capitolo 0405            | DIRITTI PER ACCESSO AGLI ATTI  | 00 - .                                    | 18.742,00                |
| <b>Totale Risorsa</b>    | <b>3 01 0100</b>   |   | <b>18.742,00</b>         |
| <b>Risorsa 3 01 0270</b> | <b>DIRITTI DI SEGRETERIA</b>   |   |                          |
| Capitolo 0340            | DIRITTI DI SEGRETERIA  | 00 - .                                    | 26.000,00                |
| <b>Totale Risorsa</b>    | <b>3 01 0270</b>   |   | <b>26.000,00</b>         |
| <b>Totale Categoria</b>  | <b>3 01</b>  |   | <b>44.742,00</b>         |
| <b>Categoria 3 05</b>    | <b>proventi diversi</b>  |   |                          |
| <b>Risorsa 3 05 1180</b> | <b>PROVENTI E RIMBORSI DIVERSI</b>   |   |                          |
| Capitolo 0476            | (CV) RIMBORSO CONTENZIOSI ASSICURATIVI   | 00 - .                                    | 7.000,00                 |
| <b>Totale Risorsa</b>    | <b>3 05 1180</b>   |   | <b>7.000,00</b>          |
| <b>Totale Categoria</b>  | <b>3 05</b>  |   | <b>7.000,00</b>          |
| <b>Totale Titolo III</b> | <b>ENTRATE EXTRATRIBUTARIE</b>   |   | <b>51.742,00</b>         |
|                          |  | <b>RIEPILOGO PARTE ENTRATA</b>            | <b>91.742,00</b>         |
|                          |  | <b>Riepilogo per Centro responsabile:</b> |                          |
|                          |  | 00 .                                      | 91.742,00                |

)

)

)



**SPESE**

GS

## PARTE II - SPESA

Centro responsabile: CC.0012 FUNZIONAMENTO CONSIGLIO COMUNALE

Responsabile: DOTT. FRANCESCO SAVERIO VISTA

| Codice  | Denominazione   | Centro gestore  | Previsione di Competenza |
|---|---|---|--------------------------|
| <b>TITOLO I</b>   | <b>SPESE CORRENTI</b>   |   |                          |
| <b>Funzione 01</b>                                      | <b>Funzioni generali di amministrazione, di gestione e di controllo</b>   |   |                          |
| <b>Servizio 01 01</b>                                   | <b>Organi istituzionali</b>   |   |                          |
| <b>Intervento 1 01 01 01</b>                            | <b>personale</b>  |   |                          |
| Capitolo 0011   | RETRIBUZIONI AL PERSONALE   | PERS - organizzazione - gestione e sviluppo risorse umane | 41.057,52                |
| Capitolo 0031   | CONTRIBUTI OBBLIGATORI SU RETRIBUZIONI  | PERS - organizzazione - gestione e sviluppo risorse umane | 10.798,32                |
| <b>Totale Intervento</b>                                | <b>1 01 01 01</b>   |   | <b>51.855,84</b>         |
| <b>Intervento 1 01 01 03</b>                            | <b>prestazioni di servizi</b>   |   |                          |
| Capitolo 0361   | INDENNITA' DI CARICA AL PRESIDENTE DEL CONSIGLIO E INDENNITA' DI PRESENZA O DI FUNZIONE AI CONSIGLIERI COMUNALI | AAGG - affari generali                                    | 128.541,00               |
| Capitolo 0400   | RIMBORSI DATORI DI LAVORO AMMINISTRATORI ED ONERI   | AAGG - affari generali                                    | 25.000,00                |
| Capitolo 0440   | INDENNITA' DI PRESENZA COMMISSIONI VARIE  | AAGG - affari generali                                    | 135.000,00               |
| Capitolo 0465   | UTENZE TELEFONIA MOBILE   | FIN - attivita' finanziarie                               | 1.361,94                 |
| Capitolo 0607   | ATTIVITA' GRUPPI CONSILIARI E INIZIATIVE PRESIDENZA DEL CONSIGLIO   | AAGG - affari generali                                    | 1.500,00                 |
| Capitolo 0681   | SPESE PER LA COMUNICAZIONE ISTITUZIONALE E PER I SERVIZI AL CITTADINO.  | AAGG - affari generali                                    | 2.758,96                 |
| Capitolo 0700   | PRESTAZIONI VARIE   | AAGG - affari generali                                    | 5.250,00                 |
| <b>Totale Intervento</b>                                | <b>1 01 01 03</b>   |   | <b>299.411,90</b>        |
| <b>Intervento 1 01 01 07</b>                            | <b>imposte e tasse</b>  |   |                          |
| Capitolo 1194   | I.R.A.P.  | PERS - organizzazione - gestione e sviluppo risorse umane | 3.441,72                 |
| Capitolo 1196   | IRAP SU INDENNITA' DI PRESIDENTE E CONSIGLIERI  | AAGG - affari generali                                    | 20.000,00                |
| <b>Totale Intervento</b>                                | <b>1 01 01 07</b>   |   | <b>23.441,72</b>         |
| <b>Totale Servizio</b>                                  | <b>01 01</b>  |   | <b>374.709,46</b>        |
| <b>Totale Funzione</b>                                  | <b>01</b>   |   | <b>374.709,46</b>        |
| <b>Totale Titolo I</b>                                  | <b>SPESE CORRENTI</b>   |   | <b>374.709,46</b>        |
| <b>RIEPILOGO PARTE SPESA</b>                            |   |   |                          |
| <b>Riepilogo per Centro gestore:</b>                    |   |   |                          |
| PERS ORGANIZZAZIONE - GESTIONE E SVILUPPO RISORSE UMANE |   |   | 55.297,56                |
| AAGG AFFARI GENERALI                                    |   |   | 318.049,96               |
| FIN ATTIVITA' FINANZIARIE                               |   |   | 1.361,94                 |
| <b>Riepilogo per Intervento:</b>                        |   |   |                          |
| 1 01 personale  |   |   | 51.855,84                |
| 1 03 prestazioni di servizi                             |   |   | 299.411,90               |
| 1 07 imposte e tasse                                    |   |   | 23.441,72                |

## PARTE II - SPESA

Centro responsabile: CC.0020 COMUNICAZIONE

Responsabile: DOTT. FRANCESCO SAVERIO VISTA

| Codice                       | Denominazione  | Centro gestore  | Previsione di Competenza |
|------------------------------|--|---|--------------------------|
| <b>TITOLO I</b>              | <b>SPESE CORRENTI</b>  |   |                          |
| <b>Funzione 01</b>           | <b>Funzioni generali di amministrazione, di gestione e di controllo</b>              |   |                          |
| <b>Servizio 01 01</b>        | <b>Organi istituzionali</b>  |   |                          |
| <b>Intervento 1 01 01 01</b> | <b>personale</b>   |   |                          |
| Capitolo 0011                | RETRIBUZIONI AL PERSONALE  | PERS - organizzazione - gestione e sviluppo risorse umane | 78.189,19                |
| Capitolo 0031                | CONTRIBUTI OBBLIGATORI SU RETRIBUZIONI   | PERS - organizzazione - gestione e sviluppo risorse umane | 20.567,64                |
| <b>Totale Intervento</b>     | <b>1 01 01 01</b>  |   | <b>98.756,83</b>         |
| <b>Intervento 1 01 01 03</b> | <b>prestazioni di servizi</b>  |   |                          |
| Capitolo 0416                | (cv) EUROPE DIRECT - UTILIZZO FONDI EUROPEI  | DIR. GEN.LE - direzione generale                          | 7.000,00                 |
| Capitolo 0681                | SPESE PER LA COMUNICAZIONE ISTITUZIONALE E PER I SERVIZI AL CITTADINO.               | DIR. GEN.LE - direzione generale                          | 6.500,00                 |
| Capitolo 0742                | UTILIZZO AVANZO VINCOLATO PER PRESTAZIONI DI SERVIZI - INT. 03                       | DIR. GEN.LE - direzione generale                          | 58.797,00                |
| Capitolo R416                | UTILIZZO AVANZO VINCOLATO CORRENTE DA CANCELLAZIONI PER RIACCERTAMENTO STRAORDINARIO | DIR. GEN.LE - direzione generale                          | 673,60                   |
| <b>Totale Intervento</b>     | <b>1 01 01 03</b>  |   | <b>72.970,60</b>         |
| <b>Intervento 1 01 01 05</b> | <b>trasferimenti</b>   |   |                          |
| Capitolo 0436                | (CV)UTILIZZO EUROPE DIRECT FONDI EUROPEI - CONTIBUTI/TRASFERIMENTI                   | AAGG - affari generali                                    | 8.000,00                 |
| <b>Totale Intervento</b>     | <b>1 01 01 05</b>  |   | <b>8.000,00</b>          |
| <b>Intervento 1 01 01 07</b> | <b>imposte e tasse</b>   |   |                          |
| Capitolo 1194                | I.R.A.P.   | PERS - organizzazione - gestione e sviluppo risorse umane | 6.554,40                 |
| <b>Totale Intervento</b>     | <b>1 01 01 07</b>  |   | <b>6.554,40</b>          |
| <b>Totale Servizio</b>       | <b>01 01</b>   |   | <b>186.281,83</b>        |
| <b>Totale Funzione</b>       | <b>01</b>  |   | <b>186.281,83</b>        |
| <b>Totale Titolo I</b>       | <b>SPESE CORRENTI</b>  |   | <b>186.281,83</b>        |
| <b>TITOLO II</b>             | <b>SPESE IN CONTO CAPITALE</b>   |   |                          |
| <b>Funzione 01</b>           | <b>Funzioni generali di amministrazione, di gestione e di controllo</b>              |   |                          |
| <b>Servizio 01 01</b>        | <b>Organi istituzionali</b>  |   |                          |
| <b>Intervento 2 01 01 05</b> | <b>acquisizione di beni mobili, macchine ed attrezzature tecnico-scientifiche</b>    |   |                          |
| Capitolo 5067                | EUROPE DIRECT - UTILIZZO F.DI EUROPEI C/CAPITALE                                     | DIR. GEN.LE - direzione generale                          | 10.730,82                |
| <b>Totale Intervento</b>     | <b>2 01 01 05</b>  |   | <b>10.730,82</b>         |
| <b>Totale Servizio</b>       | <b>01 01</b>   |   | <b>10.730,82</b>         |
| <b>Totale Funzione</b>       | <b>01</b>  |   | <b>10.730,82</b>         |
| <b>Totale Titolo II</b>      | <b>SPESE IN CONTO CAPITALE</b>   |   | <b>10.730,82</b>         |
|                              |  | <b>RIEPILOGO PARTE SPESA</b>                              | <b>197.012,65</b>        |
|                              |  | <b>Riepilogo per Centro gestore:</b>                      |                          |
|                              |  | PERS ORGANIZZAZIONE - GESTIONE E SVILUPPO RISORSE UMANE   | 105.311,23               |

## PARTE II - SPESA

Centro responsabile: CC.0020 COMUNICAZIONE

Responsabile: DOTT. FRANCESCO SAVERIO VISTA

| Codice | Denominazione | Centro gestore  | Previsione di Competenza |
|--------|---------------|---|--------------------------|
|        |               | DIR. GEN.LE DIREZIONE GENERALE  | 83.701,42                |
|        |               | AAGG AFFARI GENERALI  | 8.000,00                 |
|        |               | <b>Riepilogo per intervento:</b>  |                          |
|        |               | 1 01 personale  | 98.756,83                |
|        |               | 1 03 prestazioni di servizi   | 72.970,60                |
|        |               | 1 05 trasferimenti  | 8.000,00                 |
|        |               | 1 07 imposte e tasse  | 6.554,40                 |
|        |               | 2 05 acquisizione di beni mobili, macchine ed attrezzature tecnico-scientifiche | 10.730,82                |

## PARTE II - SPESA

Centro responsabile: CC.0060 SEGRETERIA GENERALE - CONTRATTI

Responsabile: DOTT. FRANCESCO SAVERIO VISTA

| Codice                       | Denominazione   | Centro gestore  | Previsione di Competenza |
|------------------------------|---|---|--------------------------|
| <b>TITOLO I</b>              | <b>SPESE CORRENTI</b>   |   |                          |
| <b>Funzione 01</b>           | <b>Funzioni generali di amministrazione, di gestione e di controllo</b> |   |                          |
| <b>Servizio 01 02</b>        | <b>Segreteria generale, personale e organizzazione</b>                  |   |                          |
| <b>Intervento 1 01 02 01</b> | <b>personale</b>  |   |                          |
| Capitolo 0011                | RETRIBUZIONI AL PERSONALE   | PERS - organizzazione - gestione e sviluppo risorse umane | 842.094,99               |
| Capitolo 0031                | CONTRIBUTI OBBLIGATORI SU RETRIBUZIONI                                  | PERS - organizzazione - gestione e sviluppo risorse umane | 237.593,88               |
| Capitolo 0207                | ASSEGNI FAMILIARI PER IL PERSONALE                                      | PERS - organizzazione - gestione e sviluppo risorse umane | 5.567,04                 |
| <b>Totale Intervento</b>     | <b>1 01 02 01</b>   |   | <b>1.085.255,91</b>      |
| <b>Intervento 1 01 02 03</b> | <b>prestazioni di servizi</b>   |   |                          |
| Capitolo 0390                | PREMI DI ASSICURAZIONE  | AAGG - affari generali                                    | 415.000,00               |
| Capitolo 0465                | UTENZE TELEFONIA MOBILE   | FIN - attivita' finanziarie                               | 298,71                   |
| Capitolo 0476                | (CV) UTILIZZO RIMBORSO CONTENZIOSI ASSICURATIVI                         | AAGG - affari generali                                    | 7.000,00                 |
| Capitolo 0550                | PULIZIA LOCALI - CANONE DI APPALTO - SERV. ECONOMATO                    | FIN - attivita' finanziarie                               | 30.000,00                |
| Capitolo 0560                | POSTALI E TELEGRAFICHE  | ORG - servizi informativi - ict                           | 80.000,00                |
| Capitolo 0590                | UTENZE TELEFONICHE E FAX  | FIN - attivita' finanziarie                               | 337,02                   |
| Capitolo 0660                | SPESE CONTRATTUALI  | AAGG - affari generali                                    | 11.458,00                |
| Capitolo 0690                | COMPENSI PER COLLABORAZIONI PROFESSIONALI                               | AAGG - affari generali                                    | 16.238,20                |
| Capitolo 0742                | UTILIZZO AVANZO VINCOLATO PER PRESTAZIONI DI SERVIZI - INT. 03          | AAGG - affari generali                                    | 194.268,31               |
| Capitolo 0839                | F.DI REC.SPESE PROC.RISC. SANZ AMM.VE CDS*(EX CV)                       | ORG - servizi informativi - ict                           | 250.000,00               |
| <b>Totale Intervento</b>     | <b>1 01 02 03</b>   |   | <b>1.004.600,24</b>      |
| <b>Intervento 1 01 02 04</b> | <b>utilizzo di beni di terzi</b>  |   |                          |
| Capitolo 0900                | FITTI PASSIVI - SERV. PATRIMONIO  | FIN - attivita' finanziarie                               | 11.014,00                |
| Capitolo 0920                | NOLI E LEASING  | FIN - attivita' finanziarie                               | 4.173,10                 |
| <b>Totale Intervento</b>     | <b>1 01 02 04</b>   |   | <b>15.187,10</b>         |
| <b>Intervento 1 01 02 05</b> | <b>trasferimenti</b>  |   |                          |
| Capitolo 0930                | QUOTE DIRITTI DI SEGRETERIA ALL'AGENZIA DEI SEGRETARI COMUNALI          | AAGG - affari generali                                    | 956,00                   |
| <b>Totale Intervento</b>     | <b>1 01 02 05</b>   |   | <b>956,00</b>            |
| <b>Intervento 1 01 02 06</b> | <b>interessi passivi e oneri finanziari diversi</b>                     |   |                          |
| Capitolo 1060                | INTERESSI PASS. MUTUI - CASSA DD.PP.S.P.A - GESTIONE SEPARATA           | FIN - attivita' finanziarie                               | 10.386,29                |
| <b>Totale Intervento</b>     | <b>1 01 02 06</b>   |   | <b>10.386,29</b>         |
| <b>Intervento 1 01 02 07</b> | <b>imposte e tasse</b>  |   |                          |
| Capitolo 1131                | IMPOSTE REG. CONTRATTI E DIRITTI SEGRETERIA CONTRATTI INTERESSE ENTE    | AAGG - affari generali                                    | 2.000,00                 |
| Capitolo 1194                | I.R.A.P.  | PERS - organizzazione - gestione e sviluppo risorse umane | 56.768,16                |
| Capitolo 1199                | SPESE CONTRATTUALI - IMPOSTE DI REGISTRO                                | AAGG - affari generali                                    | 20.000,00                |
| <b>Totale Intervento</b>     | <b>1 01 02 07</b>   |   | <b>78.768,16</b>         |

## PARTE II - SPESA

Centro responsabile: CC.0060 SEGRETERIA GENERALE - CONTRATTI

Responsabile: DOTT. FRANCESCO SAVERIO VISTA

| Codice                       | Denominazione   | Centro gestore  | Previsione di Competenza |
|------------------------------|---|---|--------------------------|
| <b>Totale Servizio</b>       | <b>01 02</b>  |   | <b>2.195.153,70</b>      |
| <b>Totale Funzione</b>       | <b>01</b>   |   | <b>2.195.153,70</b>      |
| <b>Totale Titolo I</b>       | <b>SPESE CORRENTI</b>   |   | <b>2.195.153,70</b>      |
| <b>TITOLO II</b>             | <b>SPESE IN CONTO CAPITALE</b>  |   |                          |
| <b>Funzione 01</b>           | <b>Funzioni generali di amministrazione, di gestione e di controllo</b> |   |                          |
| <b>Servizio 01 02</b>        | <b>Segreteria generale, personale e organizzazione</b>                  |   |                          |
| <b>Intervento 2 01 02 01</b> | <b>acquisizioni di beni immobili</b>                                    |   |                          |
| <b>Capitolo 3200</b>         | <b>IMPIEGO MUTUI CARICO ENTE PER INVESTIMENTI SPECIFICI DEL C.C.</b>    | <b>ORG - servizi informativi - ict</b>                  | <b>12.006,75</b>         |
| <b>Totale Intervento</b>     | <b>2 01 02 01</b>   |   | <b>12.006,75</b>         |
| <b>Totale Servizio</b>       | <b>01 02</b>  |   | <b>12.006,75</b>         |
| <b>Totale Funzione</b>       | <b>01</b>   |   | <b>12.006,75</b>         |
| <b>Totale Titolo II</b>      | <b>SPESE IN CONTO CAPITALE</b>  |   | <b>12.006,75</b>         |
|                              |   | <b>RIEPILOGO PARTE SPESA</b>                            | <b>2.207.160,45</b>      |
|                              |   | <b>Riepilogo per Centro gestore:</b>                    |                          |
|                              |   | PERS ORGANIZZAZIONE - GESTIONE E SVILUPPO RISORSE UMANE | 1.142.024,07             |
|                              |   | AAGG AFFARI GENERALI                                    | 666.920,51               |
|                              |   | FIN ATTIVITA' FINANZIARIE                               | 56.209,12                |
|                              |   | ORG SERVIZI INFORMATIVI - ICT                           | 342.006,75               |
|                              |   | <b>Riepilogo per Intervento:</b>                        |                          |
|                              |   | 1 01 personale  | 1.085.255,91             |
|                              |   | 1 03 prestazioni di servizi                             | 1.004.600,24             |
|                              |   | 1 04 utilizzo di beni di terzi                          | 15.187,10                |
|                              |   | 1 05 trasferimenti                                      | 956,00                   |
|                              |   | 1 06 interessi passivi e oneri finanziari diversi       | 10.386,29                |
|                              |   | 1 07 imposte e tasse                                    | 78.768,16                |
|                              |   | 2 01 acquisizioni di beni immobili                      | 12.006,75                |

## PARTE II - SPESA

Centro responsabile: CC.0061 PIANIFICAZIONE E CONTROLLO STRATEGICO

Responsabile: DOTT. FRANCESCO SAVERIO VISTA

| Codice                       | Denominazione  | Centro gestore                                     | Previsione di Competenza |
|------------------------------|--|--|--------------------------|
| <b>TITOLO I</b>              | <b>SPESE CORRENTI</b>  |  |                          |
| <b>Funzione 01</b>           | <b><u>Funzioni generali di amministrazione, di gestione e di controllo</u></b> |  |                          |
| <b>Servizio 01 02</b>        | <b>Segreteria generale, personale e organizzazione</b>                         |  |                          |
| <b>Intervento 1 01 02 02</b> | <b>acquisto di beni di consumo e/o materie prime</b>                           |  |                          |
| Capitolo 0409                | (CV) UTILIZZO CONTRIBUTI PER PROGETTO CIVITER                                  | AAGG - affari generali                             | 1.600,00                 |
| <b>Totale Intervento</b>     | <b>1 01 02 02</b>  |  | <b>1.600,00</b>          |
| <b>Intervento 1 01 02 03</b> | <b>prestazioni di servizi</b>  |  |                          |
| Capitolo 0407                | (CV) UTILIZZO CONTRIBUTI PER IL PROGETTO CIVITER                               | AAGG - affari generali                             | 38.400,00                |
| <b>Totale Intervento</b>     | <b>1 01 02 03</b>  |  | <b>38.400,00</b>         |
| <b>Totale Servizio</b>       | <b>01 02</b>   |  | <b>40.000,00</b>         |
| <b>Totale Funzione</b>       | <b>01</b>  |  | <b>40.000,00</b>         |
| <b>Totale Titolo I</b>       | <b>SPESE CORRENTI</b>  |  | <b>40.000,00</b>         |
|                              |  | <b>RIEPILOGO PARTE SPESA</b>                       | <b>40.000,00</b>         |
|                              |  | <b>Riepilogo per Centro gestore:</b>               |                          |
|                              |  | AAGG AFFARI GENERALI                               | 40.000,00                |
|                              |  | <b>Riepilogo per intervento:</b>                   |                          |
|                              |  | 1 02 acquisto di beni di consumo e/o materie prime | 1.600,00                 |
|                              |  | 1 03 prestazioni di servizi                        | 38.400,00                |





**PIANO PROGRAMMA DEGLI INVESTIMENTI**

## Piano Programma degli Investimenti Anni: 2015/2016/2017

A03 SEGR.GEN.LE/ DERIVATI VISTA F.S.

Valuta: EURO

| Investimento                    | Descrizione                                       |                   |                  |                 |                 |
|---------------------------------|---|-------------------|------------------|-----------------|-----------------|
| Modalita' di Finanziamento      |   |                   |                  |                 |                 |
| Entrata - Cap./Art./CdR/CdG/Pgt | Spesa - Cap./Art./CdR/CdG/Pgt                     | Costo Complessivo | Previsione 2015  | Previsione 2016 | Previsione 2017 |
| 15SERV06                        | EUROPE DIRECT - UTILIZZO FONDI EUROPEI C/CAPITALE |                   |                  |                 |                 |
| <b>CONTRIBUTI</b>               |   |                   |                  |                 |                 |
| 2067/0000 CdR:00 CdG:00 Pgt:00  | 5067/0020 CdR:CC.0020 CdG:DIR. GEN.LE Pgt:PGT1035 |                   | 10.000,00        | 0,00            | 0,00            |
|                                 | <b>Totale Investimento: 15SERV06</b>              | <b>10.000,00</b>  | <b>10.000,00</b> | <b>0,00</b>     | <b>0,00</b>     |
| <b>Riepilogo Generale : A03</b> |   | <b>10.000,00</b>  | <b>10.000,00</b> | <b>0,00</b>     | <b>0,00</b>     |



**ATTIVITA' FINANZIARIE**



ENTRATE

43

## PARTE I - ENTRATA

Centro gestore: FIN ATTIVITA' FINANZIARIE

Responsabile: DOTT.SSA ELENA CONTESSA

| Codice                   | Denominazione  | Centro responsabile | Previsione di Competenza |
|--------------------------|--|---------------------|--------------------------|
| <b>TITOLO I</b>          | <b>ENTRATE TRIBUTARIE</b>  |                     |                          |
| <b>Categoria 1 01</b>    | <b>imposte</b>   |                     |                          |
| <b>Risorsa 1 01 0035</b> | <b>ADDIZIONALE COMUNALE I.R.P.E.F.</b>   |                     |                          |
| Capitolo 0035            | ADDIZIONALE COMUNALE I.R.P.E.F.  | 00 - .              | 12.000.000,00            |
| <b>Totale Risorsa</b>    | <b>1 01 0035</b>   |                     | <b>12.000.000,00</b>     |
| <b>Risorsa 1 01 0050</b> | <b>ADDIZIONALE ENERGIA ELETTRICA</b>   |                     |                          |
| Capitolo 0070            | ADDIZIONALE ENEL ED ALTRI GESTORI  | 00 - .              | 4.917,54                 |
| <b>Totale Risorsa</b>    | <b>1 01 0050</b>   |                     | <b>4.917,54</b>          |
| <b>Totale Categoria</b>  | <b>1 01</b>  |                     | <b>12.004.917,54</b>     |
| <b>Totale Titolo I</b>   | <b>ENTRATE TRIBUTARIE</b>  |                     | <b>12.004.917,54</b>     |
| <b>TITOLO II</b>         | <b>ENTRATE DERIVANTI DA CONTRIBUTI E TRASFERIMENTI CORRENTI DELLO STATO, DELLA REGIONE E DI ALTRI ENTI PUBBLICI ANCHE IN RAPPORTO ALL'ESERCIZIO DI FUNZIONI DELEGATE</b> |                     |                          |
| <b>Categoria 2 01</b>    | <b>contributi e trasferimenti correnti dello Stato</b>   |                     |                          |
| <b>Risorsa 2 01 0120</b> | <b>FONDO ORDINARIO INVESTIMENTI</b>  |                     |                          |
| Capitolo 0190            | FONDO SVILUPPO INVESTIMENTI  | 00 - .              | 197.733,82               |
| <b>Totale Risorsa</b>    | <b>2 01 0120</b>   |                     | <b>197.733,82</b>        |
| <b>Risorsa 2 01 0140</b> | <b>CONTRIBUTO NELLE SPESE PER GLI UFFICI GIUDIZIARI</b>  |                     |                          |
| Capitolo 0210            | CONTRIBUTO NELLE SPESE PER GLI UFFICI GIUDIZIARI   | 00 - .              | 1.877.699,91             |
| <b>Totale Risorsa</b>    | <b>2 01 0140</b>   |                     | <b>1.877.699,91</b>      |
| <b>Risorsa 2 01 0160</b> | <b>ALTRI TRASFERIMENTI STATALI</b>   |                     |                          |
| Capitolo 0233            | ALTRI TRASFERIMENTI STATALI VARI   | 00 - .              | 827.128,91               |
| <b>Totale Risorsa</b>    | <b>2 01 0160</b>   |                     | <b>827.128,91</b>        |
| <b>Totale Categoria</b>  | <b>2 01</b>  |                     | <b>2.902.562,64</b>      |
| <b>Categoria 2 02</b>    | <b>contributi e trasferimenti correnti dalla regione</b>   |                     |                          |
| <b>Risorsa 2 02 0203</b> | <b>TRASFERIM. REG.LE PER VARIE ATTIVITA</b>  |                     |                          |
| Capitolo 0745            | RIMBORSI ELETTORALI DA REGIONE   | 00 - .              | 333.273,32               |
| <b>Totale Risorsa</b>    | <b>2 02 0203</b>   |                     | <b>333.273,32</b>        |
| <b>Totale Categoria</b>  | <b>2 02</b>  |                     | <b>333.273,32</b>        |
| <b>Categoria 2 04</b>    | <b>contributi e trasferimenti da parte di organismi comunitari e internazionali</b>  |                     |                          |
| <b>Risorsa 2 04 0250</b> | <b>CONTRIBUTI E TRASFERIMENTI DA PARTE DI ORGANISMI COMUNITARI E INTERNAZIONALI</b>  |                     |                          |
| Capitolo 0322            | CONTRIBUTO COMUNITARIO PER DISTRIBUZIONE DI PRODOTTI LATTIERO CASEARI NELL'AMBITO DELLE MENSE SCOLASTICHE  | 00 - .              | 2.626,45                 |
| <b>Totale Risorsa</b>    | <b>2 04 0250</b>   |                     | <b>2.626,45</b>          |
| <b>Totale Categoria</b>  | <b>2 04</b>  |                     | <b>2.626,45</b>          |
| <b>Categoria 2 05</b>    | <b>contributi e trasferimenti correnti da altri enti del settore pubblico</b>  |                     |                          |
| <b>Risorsa 2 05 0261</b> | <b>RAPPORTI FINANZIARI A.S.M.</b>  |                     |                          |
| Capitolo 0402            | TRASFERIMENTO DA ASM ONERI FINANZIARI SU MUTUO CASSA   | 00 - .              | 659.049,06               |
| <b>Totale Risorsa</b>    | <b>2 05 0261</b>   |                     | <b>659.049,06</b>        |

## PARTE I - ENTRATA

Centro gestore: FIN ATTIVITA' FINANZIARIE

Responsabile: DOTT.SSA ELENA CONTESSA

| Codice                   | Denominazione  | Centro responsabile | Previsione di Competenza |
|--------------------------|--|---------------------|--------------------------|
| <b>Totale Categoria</b>  | <b>2 05</b>  |                     | <b>659.049,06</b>        |
| <b>Totale Titolo II</b>  | <b>ENTRATE DERIVANTI DA CONTRIBUTI E TRASFERIMENTI CORRENTI DELLO STATO, DELLA REGIONE E DI ALTRI ENTI PUBBLICI ANCHE IN RAPPORTO ALL'ESERCIZIO DI FUNZIONI DELEGATE</b> |                     | <b>3.897.511,47</b>      |
| <b>TITOLO III</b>        | <b>ENTRATE EXTRATRIBUTARIE</b>   |                     |                          |
| <b>Categoria 3 01</b>    | <b>proventi da servizi pubblici</b>  |                     |                          |
| <b>Risorsa 3 01 0410</b> | <b>PROVENTI DELL'ACQUEDOTTO COMUNALE</b>   |                     |                          |
| Capitolo 0611            | SOVRACANONE DOVUTO DAI CONCESSIONARI DI GRANDI DERIVAZIONI DI ACQUA PER PRODUZIONE DI FORZA MOTRICE  | 00 - .              | 808.685,75               |
| <b>Totale Risorsa</b>    | <b>3 01 0410</b>   |                     | <b>808.685,75</b>        |
| <b>Totale Categoria</b>  | <b>3 01</b>  |                     | <b>808.685,75</b>        |
| <b>Categoria 3 03</b>    | <b>interessi su anticipazioni e crediti</b>  |                     |                          |
| <b>Risorsa 3 03 0690</b> | <b>INTERESSI ATTIVI SU DEPOSITI E C/C POSTALI</b>  |                     |                          |
| Capitolo 0950            | INTERESSI ATTIVI SU DEPOSITI E C/C POSTALI   | 00 - .              | 2.530,00                 |
| <b>Totale Risorsa</b>    | <b>3 03 0690</b>   |                     | <b>2.530,00</b>          |
| <b>Risorsa 3 03 0710</b> | <b>INTERESSI ATTIVI DIVERSI</b>  |                     |                          |
| Capitolo 0236            | RETROCESSIONE 2 CASSA DD.PP. SU MUTUI NON SOMMINISTRATI  | 00 - .              | 50.000,00                |
| Capitolo 0970            | INTERESSI ATTIVI DIVERSI   | 00 - .              | 60.000,00                |
| <b>Totale Risorsa</b>    | <b>3 03 0710</b>   |                     | <b>110.000,00</b>        |
| <b>Risorsa 3 03 0711</b> | <b>INTERESSI ATTIVI SU CAPITALI ASSEGNATI ALLE AZIENDE</b>   |                     |                          |
| Capitolo 0978            | INTERESSI SU CAPITALI ASSEGNATI ASM  | 00 - .              | 175.595,35               |
| <b>Totale Risorsa</b>    | <b>3 03 0711</b>   |                     | <b>175.595,35</b>        |
| <b>Totale Categoria</b>  | <b>3 03</b>  |                     | <b>288.125,35</b>        |
| <b>Categoria 3 05</b>    | <b>proventi diversi</b>  |                     |                          |
| <b>Risorsa 3 05 1130</b> | <b>RIMBORSO DALL'ERARIO CREDITO IVA</b>  |                     |                          |
| Capitolo 1480            | I.V.A. - SPLIT PAYMENT COMMERCIALE   | 00 - .              | 260.000,00               |
| Capitolo 1581            | IVA SUI PROVENTI DI ALCUNI SERV. COM.LI - PROVENTI DIVERSI   | 00 - .              | 320.000,00               |
| <b>Totale Risorsa</b>    | <b>3 05 1130</b>   |                     | <b>580.000,00</b>        |
| <b>Risorsa 3 05 1180</b> | <b>PROVENTI E RIMBORSI DIVERSI</b>   |                     |                          |
| Capitolo 1670            | PROVENTI E RIMBORSI DIVERSI  | 00 - .              | 243.807,72               |
| Capitolo 1674            | ENTRATE VARIE ED EVENTUALI   | 00 - .              | 131.000,00               |
| <b>Totale Risorsa</b>    | <b>3 05 1180</b>   |                     | <b>374.807,72</b>        |
| <b>Risorsa 3 05 1182</b> | <b>REINTEGRO FONDI DA INVESTIMENTI E DESTINATI ALLA COSTITUZIONE DEL FONDO PER LA PROGETTUALITA' E PER LE DEMOLIZIONI</b>  |                     |                          |
| Capitolo 1605            | (cv) REINTEGRO FONDI DA INVESTIMENTI E DESTINATI ALLA COSTITUZIONE DEL FONDO PER LA PROGETTUALITA' INTERNA - CV 814/220 - 814/240  | 00 - .              | 250.000,00               |
| <b>Totale Risorsa</b>    | <b>3 05 1182</b>   |                     | <b>250.000,00</b>        |
| <b>Totale Categoria</b>  | <b>3 05</b>  |                     | <b>1.204.807,72</b>      |
| <b>Totale Titolo III</b> | <b>ENTRATE EXTRATRIBUTARIE</b>   |                     | <b>2.301.618,82</b>      |

## PARTE I - ENTRATA

Centro gestore: FIN ATTIVITA' FINANZIARIE

Responsabile: DOTT.SSA ELENA CONTESSA

| Codice                   | Denominazione  | Centro responsabile                       | Previsione di Competenza |
|--------------------------|--|---|--------------------------|
| <b>TITOLO VI</b>         | <b>ENTRATE DA SERVIZI PER CONTO DI TERZI</b>   |   |                          |
| <b>Categoria 6 05</b>    | <b>rimborso spese per servizi per conto di terzi</b>                                   |   |                          |
| <b>Risorsa 6 05 0000</b> | <b>Rimborso spese per servizi per conto di terzi</b>                                   |   |                          |
| Capitolo SPLITP          | I.V.A. - SPLIT PAYMENT ISTITUZIONALE   | 00 - .                                    | 1.000.000,00             |
| <b>Totale Risorsa</b>    | <b>6 05 0000</b>   |   | <b>1.000.000,00</b>      |
| <b>Totale Categoria</b>  | <b>6 05</b>  |   | <b>1.000.000,00</b>      |
| <b>Categoria 6 06</b>    | <b>rimborso di anticipazione di fondi per il servizio economato</b>                    |   |                          |
| <b>Risorsa 6 06 0195</b> | <b>DESTINAZIONE INCASSI VINCOLATI A SPESE CORRENTI AI SENSI DELL'ART. 195 DEL TUEL</b> |   |                          |
| Capitolo 919961          | DESTINAZIONE INCASSI VINCOLATI A SPESE CORRENTI AI SENSI DELL'ART. 195 DEL TUEL        | 00 - .                                    | 13.200.554,44            |
| Capitolo 919962          | REINTEGRO INCASSI VINCOLATI AI SENSI DELL'ART. 195 DEL TUEL                            | 00 - .                                    | 8.439.552,81             |
| <b>Totale Risorsa</b>    | <b>6 06 0195</b>   |   | <b>21.640.107,25</b>     |
| <b>Totale Categoria</b>  | <b>6 06</b>  |   | <b>21.640.107,25</b>     |
| <b>Totale Titolo VI</b>  | <b>ENTRATE DA SERVIZI PER CONTO DI TERZI</b>   |   | <b>22.640.107,25</b>     |
|                          |  | <b>RIEPILOGO PARTE ENTRATA</b>            | <b>40.844.155,08</b>     |
|                          |  | <b>Riepilogo per Centro responsabile:</b> |                          |
|                          |  | 00 .                                      | 40.844.155,08            |

)

)

)



**SPESE**

45



## PARTE II - SPESA

Centro responsabile: CC.0100 GESTIONE ECONOMICO - FINANZIARIA

Responsabile: DOTT.SSA ELENA CONTESSA

| Codice                       | Denominazione  | Centro gestore  | Previsione di Competenza |
|------------------------------|--|---|--------------------------|
| <b>TITOLO I</b>              | <b>SPESE CORRENTI</b>  |   |                          |
| <b>Funzione 01</b>           | <b>Funzioni generali di amministrazione, di gestione e di controllo</b>                        |   |                          |
| <b>Servizio 01 03</b>        | <b>Gestione economica, finanziaria, programmazione, provveditorato e controllo di gestione</b> |   |                          |
| <b>Intervento 1 01 03 01</b> | <b>personale</b>   |   |                          |
| Capitolo 0011                | RETRIBUZIONI AL PERSONALE  | PERS - organizzazione - gestione e sviluppo risorse umane | 597.167,08               |
| Capitolo 0031                | CONTRIBUTI OBBLIGATORI SU RETRIBUZIONI   | PERS - organizzazione - gestione e sviluppo risorse umane | 158.285,64               |
| Capitolo 0207                | ASSEGNI FAMILIARI PER IL PERSONALE   | PERS - organizzazione - gestione e sviluppo risorse umane | 4.405,08                 |
| <b>Totale Intervento</b>     | <b>1 01 03 01</b>  |   | <b>759.857,80</b>        |
| <b>Intervento 1 01 03 03</b> | <b>prestazioni di servizi</b>  |   |                          |
| Capitolo 0520                | MANUTENZIONE ATTREZZATURE E SISTEMI INFORMATICI, COMPRESI I PROGRAMMI APPLICATIVI              | FIN - attivita' finanziarie                               | 4.000,00                 |
| Capitolo 0550                | PULIZIA LOCALI - CANONE DI APPALTO - SERV. ECONOMATO   | FIN - attivita' finanziarie                               | 38.000,00                |
| Capitolo 0742                | UTILIZZO AVANZO VINCOLATO PER PRESTAZIONI DI SERVIZI - INT. 03                                 | FIN - attivita' finanziarie                               | 32.062,14                |
| <b>Totale Intervento</b>     | <b>1 01 03 03</b>  |   | <b>74.062,14</b>         |
| <b>Intervento 1 01 03 06</b> | <b>interessi passivi e oneri finanziari diversi</b>  |   |                          |
| Capitolo 1060                | INTERESSI PASS. MUTUI - CASSA DD.PP.S.P.A - GESTIONE SEPARATA                                  | FIN - attivita' finanziarie                               | 20.606,79                |
| Capitolo 1061                | ONERI FINANZIARI PER GESTIONE CONTO ENTRATE DIVERSE  | FIN - attivita' finanziarie                               | 5.000,00                 |
| Capitolo 1062                | INTERESSI PASSIVI MUTUI CASSA DD.PP. - GESTIONE TESORO   | FIN - attivita' finanziarie                               | 28.237,81                |
| Capitolo 1063                | REGOLAR.NE FLUSSI FIN.RI CONTRATTO SWAP DEBITO BNL   | FIN - attivita' finanziarie                               | 689.621,03               |
| Capitolo 1069                | INTERESSI DI MORA PER RITARDATO PAGAMENTO  | FIN - attivita' finanziarie                               | 100.000,00               |
| Capitolo 1072                | INTERESSI SU EVENTUALE UTILIZZO ANTICIPAZIONE DI CASSA   | FIN - attivita' finanziarie                               | 100.000,00               |
| Capitolo 1079                | QUOTA INTERESSI SU B.O.C. EMESSI A TASSO FISSO   | FIN - attivita' finanziarie                               | 92.973,52                |
| Capitolo 1085                | INTERESSI SU ANTICIPAZIONE CASSA DD.PP. PER FONDO LIQUIDITA' DL 35/2013                        | FIN - attivita' finanziarie                               | 828.516,63               |
| <b>Totale Intervento</b>     | <b>1 01 03 06</b>  |   | <b>1.864.955,78</b>      |
| <b>Intervento 1 01 03 07</b> | <b>imposte e tasse</b>   |   |                          |
| Capitolo 1170                | IVA DA VERSARE ALL ERARIO  | FIN - attivita' finanziarie                               | 260.000,00               |
| Capitolo 1171                | IRAP SU PRESTAZIONI PER LAVORO AUTONOMO OCCASIONALE  | PERS - organizzazione - gestione e sviluppo risorse umane | 5.000,00                 |
| Capitolo 1194                | I.R.A.P.   | PERS - organizzazione - gestione e sviluppo risorse umane | 46.574,64                |
| <b>Totale Intervento</b>     | <b>1 01 03 07</b>  |   | <b>311.574,64</b>        |
| <b>Totale Servizio</b>       | <b>01 03</b>   |   | <b>3.010.450,36</b>      |
| <b>Servizio 01 04</b>        | <b>gestione delle entrate tributarie e fiscali</b>   |   |                          |
| <b>Intervento 1 01 04 03</b> | <b>prestazioni di servizi</b>  |   |                          |
| Capitolo 0746                | AGGIO AI CONCESSIONARI PER LA RISCOSSIONE DEI TRIBUTI  | FIN - attivita' finanziarie                               | 100.000,00               |
| <b>Totale Intervento</b>     | <b>1 01 04 03</b>  |   | <b>100.000,00</b>        |

## PARTE II - SPESA

Centro responsabile: CC.0100 GESTIONE ECONOMICO - FINANZIARIA

Responsabile: DOTT.SSA ELENA CONTESSA

| Codice                 | Denominazione         | Centro gestore                                    | Previsione di Competenza |
|------------------------|-----------------------|---|--------------------------|
|                        |                       |   | 100.000,00               |
| <i>Totale Servizio</i> | <i>01 04</i>          |   | <b>3.110.450,36</b>      |
| <i>Totale Funzione</i> | <i>01</i>             |   | <b>3.110.450,36</b>      |
| <i>Totale Titolo I</i> | <i>SPESE CORRENTI</i> |   | <b>3.110.450,36</b>      |
|                        |                       | <b>RIEPILOGO PARTE SPESA</b>                      |                          |
|                        |                       | <b>Riepilogo per Centro gestore:</b>              |                          |
|                        |                       | PERS ORGANIZZAZIONE - GESTIONE E                  | 811.432,44               |
|                        |                       | SVILUPPO RISORSE UMANE                            |                          |
|                        |                       | FIN ATTIVITA' FINANZIARIE                         | 2.299.017,92             |
|                        |                       | <b>Riepilogo per Intervento:</b>                  |                          |
|                        |                       | 1 01 personale                                    | 759.857,80               |
|                        |                       | 1 03 prestazioni di servizi                       | 174.062,14               |
|                        |                       | 1 06 interessi passivi e oneri finanziari diversi | 1.864.955,78             |
|                        |                       | 1 07 imposte e tasse                              | 311.574,64               |

## PARTE II - SPESA

Centro responsabile: CC.0120 PROVVEDITORATO

Responsabile: DOTT.SSA ELENA CONTESSA

| Codice                       | Denominazione  | Centro gestore  | Previsione di Competenza |
|------------------------------|--|---|--------------------------|
| <b>TITOLO I</b>              | <b>SPESE CORRENTI</b>  |   |                          |
| <b>Funzione 01</b>           | <b>Funzioni generali di amministrazione, di gestione e di controllo</b>                        |   |                          |
| <b>Servizio 01 03</b>        | <b>Gestione economica, finanziaria, programmazione, provveditorato e controllo di gestione</b> |   |                          |
| <b>Intervento 1 01 03 01</b> | <b>personale</b>   |   |                          |
| Capitolo 0011                | RETRIBUZIONI AL PERSONALE  | PERS - organizzazione - gestione e sviluppo risorse umane | 228.127,82               |
| Capitolo 0031                | CONTRIBUTI OBBLIGATORI SU RETRIBUZIONI   | PERS - organizzazione - gestione e sviluppo risorse umane | 60.373,23                |
| <b>Totale Intervento</b>     | <b>1 01 03 01</b>  |   | <b>288.501,05</b>        |
| <b>Intervento 1 01 03 02</b> | <b>acquisto di beni di consumo e/o materie prime</b>   |   |                          |
| Capitolo 0120                | PUBBLICAZIONI PROFESSIONALI  | FIN - attivita' finanziarie                               | 3.644,00                 |
| Capitolo 0140                | CANCELLERIA E STAMPATI   | FIN - attivita' finanziarie                               | 93.381,97                |
| Capitolo 0260                | ACQUISTO BENI SPECIFICI DEI SERVIZI - FO.DO CASSA ECONOMALE                                    | FIN - attivita' finanziarie                               | 1.000,00                 |
| <b>Totale Intervento</b>     | <b>1 01 03 02</b>  |   | <b>98.025,97</b>         |
| <b>Intervento 1 01 03 03</b> | <b>prestazioni di servizi</b>  |   |                          |
| Capitolo 0465                | UTENZE TELEFONIA MOBILE  | FIN - attivita' finanziarie                               | 1.009,74                 |
| Capitolo 0541                | SPESE PER TRASPORTI E FACCHINAGGI  | FIN - attivita' finanziarie                               | 10.000,00                |
| Capitolo 0550                | PULIZIA LOCALI - CANONE DI APPALTO - SERV. ECONOMATO   | FIN - attivita' finanziarie                               | 49.186,00                |
| Capitolo 0570                | ENERGIA ELETTRICA - ASM/ENEL/SOLE/UMBRIA ENERGY/ALPIQ  | FIN - attivita' finanziarie                               | 139.031,97               |
| Capitolo 0580                | UTENZE ACQUA POTABILE - SII  | FIN - attivita' finanziarie                               | 3.223,77                 |
| Capitolo 0590                | UTENZE TELEFONICHE E FAX   | FIN - attivita' finanziarie                               | 23.000,00                |
| Capitolo 0601                | UTENZE DEL GAS   | FIN - attivita' finanziarie                               | 544,37                   |
| Capitolo 0700                | PRESTAZIONI VARIE  | FIN - attivita' finanziarie                               | 15.295,00                |
| <b>Totale Intervento</b>     | <b>1 01 03 03</b>  |   | <b>241.290,85</b>        |
| <b>Intervento 1 01 03 04</b> | <b>utilizzo di beni di terzi</b>   |   |                          |
| Capitolo 0920                | NOLI E LEASING   | FIN - attivita' finanziarie                               | 5.000,00                 |
| <b>Totale Intervento</b>     | <b>1 01 03 04</b>  |   | <b>5.000,00</b>          |
| <b>Intervento 1 01 03 07</b> | <b>imposte e tasse</b>   |   |                          |
| Capitolo 1194                | I.R.A.P.   | PERS - organizzazione - gestione e sviluppo risorse umane | 17.513,13                |
| <b>Totale Intervento</b>     | <b>1 01 03 07</b>  |   | <b>17.513,13</b>         |
| <b>Totale Servizio</b>       | <b>01 03</b>   |   | <b>650.331,00</b>        |
| <b>Totale Funzione</b>       | <b>01</b>  |   | <b>650.331,00</b>        |
| <b>Totale Titolo I</b>       | <b>SPESE CORRENTI</b>  |   |                          |
| <b>TITOLO II</b>             | <b>SPESE IN CONTO CAPITALE</b>   |   |                          |
| <b>Funzione 01</b>           | <b>Funzioni generali di amministrazione, di gestione e di controllo</b>                        |   |                          |
| <b>Servizio 01 03</b>        | <b>Gestione economica, finanziaria, programmazione, provveditorato e controllo di gestione</b> |   |                          |
| <b>Intervento 2 01 03 05</b> | <b>acquisizione di beni mobili, macchine ed attrezzature tecnico-scientifiche</b>              |   |                          |

## PARTE II - SPESA

Centro responsabile: CC.0120 PROVVEDITORATO

Responsabile: DOTT.SSA ELENA CONTESSA

| Codice  | Denominazione   | Centro gestore              | Previsione di Competenza |
|---|---|-----------------------------|--------------------------|
| Capitolo 5000   | ACQUISTO BENI MOBILI, MACCHINE, ATTREZZATURE TECNICO SCIENTIFICHE | FIN - attivita' finanziarie | 10.000,00                |
| Capitolo 5010   | MANUTENZIONI STRAORDINARIE SU MOBILI, MACCHINE ED ATTREZZATURE    | FIN - attivita' finanziarie | 50.000,00                |
| <b>Totale Intervento</b>  | <b>2 01 03 05</b>   |                             | <b>60.000,00</b>         |
| <b>Totale Servizio</b>  | <b>01 03</b>  |                             | <b>60.000,00</b>         |
| <b>Totale Funzione</b>  | <b>01</b>   |                             | <b>60.000,00</b>         |
| <b>Totale Titolo II</b>   | <b>SPESE IN CONTO CAPITALE</b>                                    |                             | <b>60.000,00</b>         |
| <b>RIEPILOGO PARTE SPESA</b>  |   |                             | <b>710.331,00</b>        |
| <b>Riepilogo per Centro gestore:</b>  |   |                             |                          |
| PERS ORGANIZZAZIONE - GESTIONE E SVILUPPO RISORSE UMANE                         |   |                             | 306.014,18               |
| FIN ATTIVITA' FINANZIARIE   |   |                             | 404.316,82               |
| <b>Riepilogo per Intervento:</b>  |   |                             |                          |
| 1 01 personale  |   |                             | 288.501,05               |
| 1 02 acquisto di beni di consumo e/o materie prime                              |   |                             | 98.025,97                |
| 1 03 prestazioni di servizi   |   |                             | 241.290,85               |
| 1 04 utilizzo di beni di terzi  |   |                             | 5.000,00                 |
| 1 07 imposte e tasse  |   |                             | 17.513,13                |
| 2 05 acquisizione di beni mobili, macchine ed attrezzature tecnico-scientifiche |   |                             | 60.000,00                |

## PARTE II - SPESA

Centro responsabile: CC.0355 ALTRI SERVIZI GENERALI

Responsabile: DOTT.SSA ELENA CONTESSA

| Codice                       | Denominazione   | Centro gestore                                  | Previsione di Competenza |
|------------------------------|---|---|--------------------------|
| <b>TITOLO I</b>              | <b>SPESE CORRENTI</b>   |   |                          |
| <b>Funzione 01</b>           | <b>Funzioni generali di amministrazione, di gestione e di controllo</b> |   |                          |
| <b>Servizio 01 08</b>        | <b>Altri servizi generali</b>   |   |                          |
| <b>Intervento 1 01 08 08</b> | <b>oneri straordinari della gestione corrente</b>                       |   |                          |
| Capitolo PARTEC              | FONDO PARTECIPATE   | FIN - attivita' finanziarie                     | 1.000.000,00             |
| <b>Totale Intervento</b>     | <b>1 01 08 08</b>   |   | <b>1.000.000,00</b>      |
| <b>Intervento 1 01 08 10</b> | <b>fondo di svalutazione crediti</b>                                    |   |                          |
| Capitolo FCDE                | FONDO CREDITI DI DUBBIA ESIGIBILITA'                                    | FIN - attivita' finanziarie                     | 3.239.933,30             |
| Capitolo LEGALI              | FONDO RISCHIO SPESE LEGALI  | FIN - attivita' finanziarie                     | 800.000,00               |
| <b>Totale Intervento</b>     | <b>1 01 08 10</b>   |   | <b>4.039.933,30</b>      |
| <b>Intervento 1 01 08 11</b> | <b>fondo di riserva</b>   |   |                          |
| Capitolo 1320                | FONDO DI RISERVA  | FIN - attivita' finanziarie                     | 510.000,00               |
| <b>Totale Intervento</b>     | <b>1 01 08 11</b>   |   | <b>510.000,00</b>        |
| <b>Totale Servizio</b>       | <b>01 08</b>  |   | <b>5.549.933,30</b>      |
| <b>Totale Funzione</b>       | <b>01</b>   |   | <b>5.549.933,30</b>      |
| <b>Totale Titolo I</b>       | <b>SPESE CORRENTI</b>   |   | <b>5.549.933,30</b>      |
|                              |   | <b>RIEPILOGO PARTE SPESA</b>                    | <b>5.549.933,30</b>      |
|                              |   | <b>Riepilogo per Centro gestore:</b>            |                          |
|                              |   | FIN ATTIVITA' FINANZIARIE                       | 5.549.933,30             |
|                              |   | <b>Riepilogo per Intervento:</b>                |                          |
|                              |   | 1 08 oneri straordinari della gestione corrente | 1.000.000,00             |
|                              |   | 1 10 fondo di svalutazione crediti              | 4.039.933,30             |
|                              |   | 1 11 fondo di riserva                           | 510.000,00               |

Centro responsabile: CC.0360 SERVIZI RELATIVI ALLA GIUSTIZIA

Responsabile: DOTT.SSA ELENA CONTESSA

| Codice                       | Denominazione   | Centro gestore   | Previsione di Competenza |
|------------------------------|---|--|--------------------------|
| <b>TITOLO I</b>              | <b>SPESE CORRENTI</b>   |  |                          |
| <b>Funzione 02</b>           | <b>Funzioni relative alla giustizia</b>   |  |                          |
| <b>Servizio 02 01</b>        | <b>uffici giudiziari</b>  |  |                          |
| <b>Intervento 1 02 01 02</b> | <b>acquisto di beni di consumo e/o materie prime</b>                                  |  |                          |
| Capitolo 0255                | ACQUISTO BENI SPECIFICI DEI SERVIZI - GESTIONE FONDI A CALCOLO                        | FIN - attivita' finanziarie                              | 12.322,00                |
| <b>Totale Intervento</b>     | <b>1 02 01 02</b>   |  | <b>12.322,00</b>         |
| <b>Intervento 1 02 01 03</b> | <b>prestazioni di servizi</b>   |  |                          |
| Capitolo 0465                | UTENZE TELEFONIA MOBILE   | FIN - attivita' finanziarie                              | 3.761,94                 |
| Capitolo 0541                | SPESE PER TRASPORTI E FACCHINAGGI   | FIN - attivita' finanziarie                              | 56.730,00                |
| Capitolo 0550                | PULIZIA LOCALI - CANONE DI APPALTO - SERV. ECONOMATO                                  | FIN - attivita' finanziarie                              | 101.000,00               |
| Capitolo 0555                | VIGILANZA NOTTURNA - SERV. PATRIMONIO   | PATR - patrimonio  | 54.000,00                |
| Capitolo 0570                | ENERGIA ELETTRICA - ASM/ENEL/SOLE/UMBRIA ENERGY/ALPIQ                                 | FIN - attivita' finanziarie                              | 78.000,00                |
| Capitolo 0580                | UTENZE ACQUA POTABILE - SII   | FIN - attivita' finanziarie                              | 3.108,75                 |
| Capitolo 0590                | UTENZE TELEFONICHE E FAX  | FIN - attivita' finanziarie                              | 21.000,00                |
| Capitolo 0600                | UTENZE / RISCALDAMENTO - GESTIONE APPALTO - SERV. MANUTENZIONI                        | LLPP2 - ll. pp. edilizia pubblica - interv. patr. imm.re | 47.000,00                |
| Capitolo 0794                | SPESE CONDOMINIALI  | FIN - attivita' finanziarie                              | 40.097,94                |
| Capitolo 0811                | INTERVENTI MANUTENTIVI SU BENI MOBILI ED IMM.LI DEL PATRIMONIO COM.LE (EX F.DI L. 10) | LLPP2 - ll. pp. edilizia pubblica - interv. patr. imm.re | 15.681,60                |
| <b>Totale Intervento</b>     | <b>1 02 01 03</b>   |  | <b>420.380,23</b>        |
| <b>Intervento 1 02 01 04</b> | <b>utilizzo di beni di terzi</b>  |  |                          |
| Capitolo 0900                | FITTI PASSIVI - SERV. PATRIMONIO  | FIN - attivita' finanziarie                              | 176.415,00               |
| <b>Totale Intervento</b>     | <b>1 02 01 04</b>   |  | <b>176.415,00</b>        |
| <b>Intervento 1 02 01 06</b> | <b>interessi passivi e oneri finanziari diversi</b>                                   |  |                          |
| Capitolo 1060                | INTERESSI PASS. MUTUI - CASSA DD.PP.S.P.A - GESTIONE SEPARATA                         | FIN - attivita' finanziarie                              | 24.270,93                |
| Capitolo 1079                | QUOTA INTERESSI SU B.O.C. EMESSI A TASSO FISSO  | FIN - attivita' finanziarie                              | 8.613,90                 |
| <b>Totale Intervento</b>     | <b>1 02 01 06</b>   |  | <b>32.884,83</b>         |
| <b>Totale Servizio</b>       | <b>02 01</b>  |  | <b>642.002,06</b>        |
| <b>Totale Funzione</b>       | <b>02</b>   |  | <b>642.002,06</b>        |
| <b>Totale Titolo I</b>       | <b>SPESE CORRENTI</b>   |  | <b>642.002,06</b>        |
|                              |   | <b>RIEPILOGO PARTE SPESA</b>                             | <b>642.002,06</b>        |
|                              |   | <b>Riepilogo per Centro gestore:</b>                     |                          |
|                              |   | FIN ATTIVITA' FINANZIARIE                                | 525.320,46               |
|                              |   | PATR PATRIMONIO  | 54.000,00                |
|                              |   | LLPP2 LL. PP. EDILIZIA PUBBLICA - INTERV.                | 62.681,60                |
|                              |   | PATR. IMM.RE   |                          |
|                              |   | <b>Riepilogo per Intervento:</b>                         |                          |
|                              |   | 1 02 acquisto di beni di consumo e/o materie prime       | 12.322,00                |

## PARTE II - SPESA

Centro responsabile: CC.0360 SERVIZI RELATIVI ALLA GIUSTIZIA

Responsabile: DOTT.SSA ELENA CONTESSA

| Codice | Denominazione | Centro gestore                                    | Previsione di Competenza |
|--------|---------------|---|--------------------------|
|        |               | 1 03 prestazioni di servizi                       | 420.380,23               |
|        |               | 1 04 utilizzo di beni di terzi                    | 176.415,00               |
|        |               | 1 06 interessi passivi e oneri finanziari diversi | 32.884,83                |



## RISORSE UMANE – ORGANIZZAZIONE

---





**ENTRATE**

4

## PARTE I - ENTRATA

Centro gestore: PERS ORGANIZZAZIONE - GESTIONE E SVILUPPO RISORSE UMANE

Responsabile: DOTT.SSA VINCENZA FARINELLI

| Codice                   | Denominazione  | Centro responsabile                       | Previsione di Competenza |
|--------------------------|--|---|--------------------------|
| <b>TITOLO II</b>         | <b>ENTRATE DERIVANTI DA CONTRIBUTI E TRASFERIMENTI CORRENTI DELLO STATO, DELLA REGIONE E DI ALTRI ENTI PUBBLICI ANCHE IN RAPPORTO ALL'ESERCIZIO DI FUNZIONI DELEGATE</b> |   |                          |
| <b>Categoria 2 02</b>    | <b>contributi e trasferimenti correnti dalla regione</b>   |   |                          |
| <b>Risorsa 2 02 0203</b> | <b>TRASFERIM. REG.LE PER VARIE ATTIVITA</b>  |   |                          |
| Capitolo 0268            | (cv) TRASF. DA REG. PER PERS.LE APT TRASFER. 6*CV  | 00 - .                                    | 160.000,00               |
| <b>Totale Risorsa</b>    | <b>2 02 0203</b>   |   | <b>160.000,00</b>        |
| <b>Totale Categoria</b>  | <b>2 02</b>  |   | <b>160.000,00</b>        |
| <b>Totale Titolo II</b>  | <b>ENTRATE DERIVANTI DA CONTRIBUTI E TRASFERIMENTI CORRENTI DELLO STATO, DELLA REGIONE E DI ALTRI ENTI PUBBLICI ANCHE IN RAPPORTO ALL'ESERCIZIO DI FUNZIONI DELEGATE</b> |   | <b>160.000,00</b>        |
| <b>TITOLO III</b>        | <b>ENTRATE EXTRATRIBUTARIE</b>   |   |                          |
| <b>Categoria 3 05</b>    | <b>proventi diversi</b>  |   |                          |
| <b>Risorsa 3 05 1140</b> | <b>RIMBORSO PERSONALE COMANDATO PRESSO ALTRI ENTI</b>  |   |                          |
| Capitolo 1590            | RIMBORSO PERSONALE COMANDATO PRESSO ALTRI ENTI - ( 63/80)  | 00 - .                                    | 206.850,72               |
| <b>Totale Risorsa</b>    | <b>3 05 1140</b>   |   | <b>206.850,72</b>        |
| <b>Risorsa 3 05 1180</b> | <b>PROVENTI E RIMBORSI DIVERSI</b>   |   |                          |
| Capitolo 1673            | RECUPERA INDENNITA TEMPORANEA INAIL  | 00 - .                                    | 24.000,00                |
| <b>Totale Risorsa</b>    | <b>3 05 1180</b>   |   | <b>24.000,00</b>         |
| <b>Totale Categoria</b>  | <b>3 05</b>  |   | <b>230.850,72</b>        |
| <b>Totale Titolo III</b> | <b>ENTRATE EXTRATRIBUTARIE</b>   |   | <b>230.850,72</b>        |
|                          |  | <b>RIEPILOGO PARTE ENTRATA</b>            | <b>390.850,72</b>        |
|                          |  | <b>Riepilogo per Centro responsabile:</b> |                          |
|                          |  | 00 .                                      | 390.850,72               |

)

)

)



**SPESE**

45

## PARTE II - SPESA

Centro responsabile: CC.0080 PERSONALE

Responsabile: DOTT.SSA VINCENZA FARINELLI

| Codice                       | Denominazione  | Centro gestore  | Previsione di Competenza |
|------------------------------|--|---|--------------------------|
| <b>TITOLO I</b>              | <b>SPESE CORRENTI</b>  |   |                          |
| <b>Funzione 01</b>           | <b>Funzioni generali di amministrazione, di gestione e di controllo</b>  |   |                          |
| <b>Servizio 01 01</b>        | <b>Organi istituzionali</b>  |   |                          |
| <b>Intervento 1 01 01 06</b> | <b>interessi passivi e oneri finanziari diversi</b>  |   |                          |
| Capitolo 1079                | QUOTA INTERESSI SU B.O.C. EMESSI A TASSO FISSO   | FIN - attivita' finanziarie                               | 1.801,51                 |
| <b>Totale Intervento</b>     | <b>1 01 01 06</b>  |   | <b>1.801,51</b>          |
| <b>Totale Servizio</b>       | <b>01 01</b>   |   | <b>1.801,51</b>          |
| <b>Servizio 01 02</b>        | <b>Segreteria generale, personale e organizzazione</b>   |   |                          |
| <b>Intervento 1 01 02 01</b> | <b>personale</b>   |   |                          |
| Capitolo 0011                | RETRIBUZIONI AL PERSONALE  | PERS - organizzazione - gestione e sviluppo risorse umane | 631.995,95               |
| Capitolo 0012                | RAPPORTI DI LAVORO SPECIALI ED ATIPICI   | PERS - organizzazione - gestione e sviluppo risorse umane | 172.059,46               |
| Capitolo 0021                | FINANZIAMENTO SPESA PER SALARIO ACCESSORIO (ART 15 e 14 CCNL 1998/2001)  | PERS - organizzazione - gestione e sviluppo risorse umane | 4.052.575,73             |
| Capitolo 0024                | RETRIBUZIONI PER ASSUNZIONI A TEMPO DETERMINATO  | PERS - organizzazione - gestione e sviluppo risorse umane | 3.850,00                 |
| Capitolo 0031                | CONTRIBUTI OBBLIGATORI SU RETRIBUZIONI   | PERS - organizzazione - gestione e sviluppo risorse umane | 169.027,57               |
| Capitolo 0033                | CONTRIBUTI OBBLIGATORI SU SAL. AAC.,IND. POS E RIS. DIR,P.O.,SUPPL. BREVI,RAPP SPEC E ATIP,ASSUNZ A T.D.,RINNOVO CONTRATTO | PERS - organizzazione - gestione e sviluppo risorse umane | 1.334.704,04             |
| Capitolo 0040                | INDENNITA' DI POSIZIONE E DI RISULTATO AI DIRIGENTI  | PERS - organizzazione - gestione e sviluppo risorse umane | 736.325,69               |
| Capitolo 0049                | TRASFERIMENTO DALLO STATO PERSONALE FF.SS. IN MOBI   | PERS - organizzazione - gestione e sviluppo risorse umane | 1.705,82                 |
| Capitolo 0072                | EQUO INDENNIZZO - PENSIONI INTEGRAZIONI - RENDITA INABILITA'   | PERS - organizzazione - gestione e sviluppo risorse umane | 360.000,00               |
| Capitolo 0074                | ONERI PREVIDENZIALI L. 336/70  | PERS - organizzazione - gestione e sviluppo risorse umane | 12.500,00                |
| Capitolo 0075                | SPESA ASSICURAZIONE INAIL  | PERS - organizzazione - gestione e sviluppo risorse umane | 220.000,00               |
| Capitolo 0207                | ASSEGNI FAMILIARI PER IL PERSONALE   | PERS - organizzazione - gestione e sviluppo risorse umane | 5.401,20                 |
| <b>Totale Intervento</b>     | <b>1 01 02 01</b>  |   | <b>7.700.145,46</b>      |
| <b>Intervento 1 01 02 03</b> | <b>prestazioni di servizi</b>  |   |                          |
| Capitolo 0465                | UTENZE TELEFONIA MOBILE  | FIN - attivita' finanziarie                               | 1.823,09                 |
| Capitolo 0490                | VALORIZZAZIONE ACCRESCIMENTO PROF.LE - QUOTE ISCRIZ. SEMINARI  | PERS - organizzazione - gestione e sviluppo risorse umane | 37.740,70                |
| Capitolo 0514                | RIMBORSO SPESE PER MISSIONI E/O TRASFERTE (ex indennità chilometrica e di missione)  | PERS - organizzazione - gestione e sviluppo risorse umane | 9.948,45                 |
| Capitolo 0520                | MANUTENZIONE ATTREZZATURE E SISTEMI INFORMATICI, COMPRESI I PROGRAMMI APPLICATIVI  | PERS - organizzazione - gestione e sviluppo risorse umane | 24.790,00                |
| Capitolo 0550                | PULIZIA LOCALI - CANONE DI APPALTO - SERV. ECONOMATO   | FIN - attivita' finanziarie                               | 15.000,00                |
| Capitolo 0590                | UTENZE TELEFONICHE E FAX   | FIN - attivita' finanziarie                               | 4.288,19                 |

## PARTE II - SPESA

Centro responsabile: CC.0080 PERSONALE

Responsabile: DOTT.SSA VINCENZA FARINELLI

| Codice                       | Denominazione  | Centro gestore  | Previsione di Competenza |
|------------------------------|--|---|--------------------------|
| Capitolo 0641                | SERVIZIO MENSA   | PERS - organizzazione - gestione e sviluppo risorse umane | 140.274,38               |
| Capitolo 0700                | PRESTAZIONI VARIE  | PERS - organizzazione - gestione e sviluppo risorse umane | 5.000,00                 |
| Capitolo 0744                | ONERI PER COMMISSIONI MEDICHE E VISITE FISCALI   | PERS - organizzazione - gestione e sviluppo risorse umane | 2.000,00                 |
| Capitolo 0745                | ONERI PER LA SICUREZZA SUL LAVORO  | LLPP2 - ll. pp. edilizia pubblica - interv. patr. imm.re  | 39.000,00                |
| <b>Totale Intervento</b>     | <b>1 01 02 03</b>  |   | <b>279.864,81</b>        |
| <b>Intervento 1 01 02 05</b> | <b>trasferimenti</b>   |   |                          |
| Capitolo 1081                | SPERIMENTAZIONE TELELAVORO   | PERS - organizzazione - gestione e sviluppo risorse umane | 1.000,00                 |
| <b>Totale Intervento</b>     | <b>1 01 02 05</b>  |   | <b>1.000,00</b>          |
| <b>Intervento 1 01 02 07</b> | <b>imposte e tasse</b>   |   |                          |
| Capitolo 1194                | I.R.A.P.   | PERS - organizzazione - gestione e sviluppo risorse umane | 42.451,99                |
| Capitolo 1195                | IMPOSTE E TASSE SU SAL. ACC.,IND. RISULT. DIRIG., SUPPL. BREVI, RAPP. SPEC. ATIPICI, PIANO ASSUNZ.,ecc.) | PERS - organizzazione - gestione e sviluppo risorse umane | 401.739,80               |
| <b>Totale Intervento</b>     | <b>1 01 02 07</b>  |   | <b>444.191,79</b>        |
| <b>Totale Servizio</b>       | <b>01 02</b>   |   | <b>8.425.202,06</b>      |
| <b>Totale Funzione</b>       | <b>01</b>  |   | <b>8.427.003,57</b>      |
| <b>Totale Titolo I</b>       | <b>SPESE CORRENTI</b>  |   | <b>8.427.003,57</b>      |
|                              |  | <b>RIEPILOGO PARTE SPESA</b>                              | <b>8.427.003,57</b>      |
|                              |  | <b>Riepilogo per Centro gestore:</b>                      |                          |
|                              |  | FIN ATTIVITA' FINANZIARIE                                 | 22.912,79                |
|                              |  | PERS ORGANIZZAZIONE - GESTIONE E SVILUPPO RISORSE UMANE   | 8.365.090,78             |
|                              |  | LLPP2 LL. PP. EDILIZIA PUBBLICA - INTERV. PATR. IMM.RE    | 39.000,00                |
|                              |  | <b>Riepilogo per Intervento:</b>                          |                          |
|                              |  | 1 06 interessi passivi e oneri finanziari diversi         | 1.801,51                 |
|                              |  | 1 01 personale  | 7.700.145,46             |
|                              |  | 1 03 prestazioni di servizi                               | 279.864,81               |
|                              |  | 1 05 trasferimenti  | 1.000,00                 |
|                              |  | 1 07 imposte e tasse                                      | 444.191,79               |

## PARTE II - SPESA

Centro responsabile: CC.0130 RISORSE UMANE E VALUTAZIONI

Responsabile: DOTT.SSA VINCENZA FARINELLI

| Codice  | Denominazione  | Centro gestore  | Previsione di Competenza |
|---|--|---|--------------------------|
| <b>TITOLO I</b>   | <b>SPESE CORRENTI</b>  |   |                          |
| <b>Funzione 01</b>                                      | <b>Funzioni generali di amministrazione, di gestione e di controllo</b>                        |   |                          |
| <b>Servizio 01 03</b>                                   | <b>Gestione economica, finanziaria, programmazione, provveditorato e controllo di gestione</b> |   |                          |
| <b>Intervento 1 01 03 01</b>                            | <b>personale</b>   |   |                          |
| Capitolo 0011   | RETRIBUZIONI AL PERSONALE  | PERS - organizzazione - gestione e sviluppo risorse umane | 68.587,40                |
| Capitolo 0031   | CONTRIBUTI OBBLIGATORI SU RETRIBUZIONI   | PERS - organizzazione - gestione e sviluppo risorse umane | 18.038,70                |
| <b>Totale Intervento</b>                                | <b>1 01 03 01</b>  |   | <b>86.626,10</b>         |
| <b>Intervento 1 01 03 03</b>                            | <b>prestazioni di servizi</b>  |   |                          |
| Capitolo 0481   | O.I.V. - Organismo Indipendente Valutazione della performance - componente unico               | PERS - organizzazione - gestione e sviluppo risorse umane | 6.000,00                 |
| <b>Totale Intervento</b>                                | <b>1 01 03 03</b>  |   | <b>6.000,00</b>          |
| <b>Intervento 1 01 03 07</b>                            | <b>imposte e tasse</b>   |   |                          |
| Capitolo 1194   | I.R.A.P.   | PERS - organizzazione - gestione e sviluppo risorse umane | 5.749,44                 |
| <b>Totale Intervento</b>                                | <b>1 01 03 07</b>  |   | <b>5.749,44</b>          |
| <b>Totale Servizio</b>                                  | <b>01 03</b>   |   | <b>98.375,54</b>         |
| <b>Totale Funzione</b>                                  | <b>01</b>  |   | <b>98.375,54</b>         |
| <b>Totale Titolo I</b>                                  | <b>SPESE CORRENTI</b>  |   | <b>98.375,54</b>         |
| <b>RIEPILOGO PARTE SPESA</b>                            |  |   |                          |
| <b>Riepilogo per Centro gestore:</b>                    |  |   |                          |
| PERS ORGANIZZAZIONE - GESTIONE E SVILUPPO RISORSE UMANE |  |   | 98.375,54                |
| <b>Riepilogo per Intervento:</b>                        |  |   |                          |
| 1 01 personale  |  |   | 86.626,10                |
| 1 03 prestazioni di servizi                             |  |   | 6.000,00                 |
| 1 07 imposte e tasse                                    |  |   | 5.749,44                 |



## INNOVAZIONE P.A. - ICT E TRIBUTI



**ENTRATE**

Ⓟ



## PARTE I - ENTRATA

Centro gestore: TRIB TRIBUTI

Responsabile: ING. ANDREA ZACCONE

| Codice                   | Denominazione  | Centro responsabile                       | Previsione di Competenza |
|--------------------------|--|---|--------------------------|
| <b>TITOLO I</b>          | <b>ENTRATE TRIBUTARIE</b>  |   |                          |
| <b>Categoria 1 01</b>    | <b>imposte</b>   |   |                          |
| <b>Risorsa 1 01 0040</b> | <b>I.C.I.</b>  |   |                          |
| Capitolo 0061            | I.C.I. / GETTITO QUOTA ANNI PRECEDENTI   | 00 - .                                    | 300.000,00               |
| <b>Totale Risorsa</b>    | <b>1 01 0040</b>   |   | <b>300.000,00</b>        |
| <b>Totale Categoria</b>  | <b>1 01</b>  |   | <b>300.000,00</b>        |
| <b>Categoria 1 02</b>    | <b>tasse</b>   |   |                          |
| <b>Risorsa 1 02 0060</b> | <b>T.O.S.A.P.</b>  |   |                          |
| Capitolo 0080            | T.O.S.A.P. / GETTITO BASE  | 00 - .                                    | 1.926.533,00             |
| Capitolo 0082            | T.O.S.A.P. / QUOTA ANNI PRECEDENTI   | 00 - .                                    | 4.761.212,00             |
| <b>Totale Risorsa</b>    | <b>1 02 0060</b>   |   | <b>6.687.745,00</b>      |
| <b>Totale Categoria</b>  | <b>1 02</b>  |   | <b>6.687.745,00</b>      |
| <b>Categoria 1 03</b>    | <b>tributi speciali ed altre entrate tributarie proprie</b>  |   |                          |
| <b>Risorsa 1 03 0092</b> | <b>DIRITTO PUBBLICHE AFFISSIONI</b>  |   |                          |
| Capitolo 0163            | DIRITTO PUBBLICHE AFFISSIONI / GETTITO BASE CONCESSIONE  | 00 - .                                    | 220.000,00               |
| <b>Totale Risorsa</b>    | <b>1 03 0092</b>   |   | <b>220.000,00</b>        |
| <b>Totale Categoria</b>  | <b>1 03</b>  |   | <b>220.000,00</b>        |
| <b>Totale Titolo I</b>   | <b>ENTRATE TRIBUTARIE</b>  |   | <b>7.207.745,00</b>      |
| <b>TITOLO III</b>        | <b>ENTRATE EXTRATRIBUTARIE</b>   |   |                          |
| <b>Categoria 3 01</b>    | <b>proventi da servizi pubblici</b>  |   |                          |
| <b>Risorsa 3 01 0300</b> | <b>SANZIONI AMMINISTRATIVE PER VIOLAZIONE DI REGOLAMENTI COMUNALI, ORDINANZE, NORME DI LEGGE - CODICE DELLA STRADA</b> |   |                          |
| Capitolo 0370            | INFRAZIONI NORME TRIBUTARIE MULTE AMMENDE SOPRATASSE   | 00 - .                                    | 5.000,00                 |
| <b>Totale Risorsa</b>    | <b>3 01 0300</b>   |   | <b>5.000,00</b>          |
| <b>Totale Categoria</b>  | <b>3 01</b>  |   | <b>5.000,00</b>          |
| <b>Totale Titolo III</b> | <b>ENTRATE EXTRATRIBUTARIE</b>   |   | <b>5.000,00</b>          |
|                          |  | <b>RIEPILOGO PARTE ENTRATA</b>            | <b>7.212.745,00</b>      |
|                          |  | <b>Riepilogo per Centro responsabile:</b> |                          |
|                          |  | 00 .                                      | 7.212.745,00             |



**SPESE**

45

## PARTE II - SPESA

Centro responsabile: CC.0140 GESTIONE DELLE ENTRATE TRIBUTARIE E SERVIZI FISCAL

Responsabile: ING. ANDREA ZACCONE

| Codice                       | Denominazione  | Centro gestore  | Previsione di Competenza |
|------------------------------|--|---|--------------------------|
| <b>TITOLO I</b>              | <b>SPESE CORRENTI</b>  |   |                          |
| <b>Funzione 01</b>           | <b>Funzioni generali di amministrazione, di gestione e di controllo</b>                        |   |                          |
| <b>Servizio 01 03</b>        | <b>Gestione economica, finanziaria, programmazione, provveditorato e controllo di gestione</b> |   |                          |
| <b>Intervento 1 01 03 06</b> | <b>interessi passivi e oneri finanziari diversi</b>  |   |                          |
| Capitolo 1068                | INTERESSI PASSIVI SU MUTUI IN AMM.TO - ISTITUTI SETTORE PRIVATO - SERV. FINANZIARIO            | FIN - attivita' finanziarie                               | 9.923,27                 |
| <b>Totale intervento</b>     | <b>1 01 03 06</b>  |   | <b>9.923,27</b>          |
| <b>Totale Servizio</b>       | <b>01 03</b>   |   | <b>9.923,27</b>          |
| <b>Servizio 01 04</b>        | <b>gestione delle entrate tributarie e fiscali</b>   |   |                          |
| <b>Intervento 1 01 04 01</b> | <b>personale</b>   |   |                          |
| Capitolo 0011                | RETRIBUZIONI AL PERSONALE  | PERS - organizzazione - gestione e sviluppo risorse umane | 384.233,65               |
| Capitolo 0031                | CONTRIBUTI OBBLIGATORI SU RETRIBUZIONI   | PERS - organizzazione - gestione e sviluppo risorse umane | 103.166,52               |
| Capitolo 0035                | INCENTIVO AL PERSONALE INTERNO PER L'ACCERTAMENTO ICI  | TRIB - tributi  | 28.000,00                |
| Capitolo 0207                | ASSEGNI FAMILIARI PER IL PERSONALE   | PERS - organizzazione - gestione e sviluppo risorse umane | 6.452,04                 |
| <b>Totale intervento</b>     | <b>1 01 04 01</b>  |   | <b>521.852,21</b>        |
| <b>Intervento 1 01 04 03</b> | <b>prestazioni di servizi</b>  |   |                          |
| Capitolo 0465                | UTENZE TELEFONIA MOBILE  | FIN - attivita' finanziarie                               | 94,34                    |
| Capitolo 0650                | SPESE LEGALI E GIUDIZIALI  | TRIB - tributi  | 160,00                   |
| Capitolo 0720                | COMPENSI AL CONCESSIONARIO RISCOSSIONE PER TRIBUTI E SERVIZI                                   | TRIB - tributi  | 5.000,00                 |
| Capitolo 0746                | AGGIO AI CONCESSIONARI PER LA RISCOSSIONE DEI TRIBUTI  | TRIB - tributi  | 187.880,00               |
| <b>Totale intervento</b>     | <b>1 01 04 03</b>  |   | <b>193.134,34</b>        |
| <b>Intervento 1 01 04 05</b> | <b>trasferimenti</b>   |   |                          |
| Capitolo 0987                | TRASFERIMENTI AD ENTI DELLA P.A. DI CUI ALL'ELENCO ISTAT                                       | TRIB - tributi  | 1.300,00                 |
| <b>Totale intervento</b>     | <b>1 01 04 05</b>  |   | <b>1.300,00</b>          |
| <b>Intervento 1 01 04 07</b> | <b>imposte e tasse</b>   |   |                          |
| Capitolo 1194                | I.R.A.P.   | PERS - organizzazione - gestione e sviluppo risorse umane | 32.201,04                |
| <b>Totale intervento</b>     | <b>1 01 04 07</b>  |   | <b>32.201,04</b>         |
| <b>Intervento 1 01 04 08</b> | <b>oneri straordinari della gestione corrente</b>  |   |                          |
| Capitolo 1242                | SGRAVI E RIMBORSI  | TRIB - tributi  | 10.000,00                |
| <b>Totale intervento</b>     | <b>1 01 04 08</b>  |   | <b>10.000,00</b>         |
| <b>Totale Servizio</b>       | <b>01 04</b>   |   | <b>758.487,59</b>        |
| <b>Totale Funzione</b>       | <b>01</b>  |   | <b>768.410,86</b>        |
| <b>Totale Titolo I</b>       | <b>SPESE CORRENTI</b>  |   | <b>768.410,86</b>        |
|                              |  | <b>RIEPILOGO PARTE SPESA</b>                              | <b>768.410,86</b>        |

Riepilogo per Centro gestore:

## PARTE II - SPESA

Centro responsabile: CC.0140 GESTIONE DELLE ENTRATE TRIBUTARIE E SERVIZI FISCAL

Responsabile: ING. ANDREA ZACCONE

| Codice | Denominazione | Centro gestore  | Previsione di Competenza |
|--------|---------------|---|--------------------------|
|        |               | FIN ATTIVITA' FINANZIARIE                               | 10.017,61                |
|        |               | PERS ORGANIZZAZIONE - GESTIONE E SVILUPPO RISORSE UMANE | 526.053,25               |
|        |               | TRIB TRIBUTI  | 232.340,00               |
|        |               | <i>Riepilogo per intervento:</i>                        |                          |
|        |               | 1 06 interessi passivi e oneri finanziari diversi       | 9.923,27                 |
|        |               | 1 01 personale  | 521.852,21               |
|        |               | 1 03 prestazioni di servizi                             | 193.134,34               |
|        |               | 1 05 trasferimenti                                      | 1.300,00                 |
|        |               | 1 07 imposte e tasse                                    | 32.201,04                |
|        |               | 1 08 oneri straordinari della gestione corrente         | 10.000,00                |

## PARTE II - SPESA

Centro responsabile: CC.0310 SERVIZIO INFORMATICO C.E.D

Responsabile: DR. ANDREA ZACCONE

| Codice                       | Denominazione  | Centro gestore  | Previsione di Competenza |
|------------------------------|--|---|--------------------------|
| <b>TITOLO I</b>              | <b>SPESE CORRENTI</b>  |   |                          |
| <b>Funzione 01</b>           | <b>Funzioni generali di amministrazione, di gestione e di controllo</b>                    |   |                          |
| <b>Servizio 01 08</b>        | <b>Altri servizi generali</b>  |   |                          |
| <b>Intervento 1 01 08 01</b> | <b>personale</b>   |   |                          |
| Capitolo 0011                | RETRIBUZIONI AL PERSONALE  | PERS - organizzazione - gestione e sviluppo risorse umane | 530.761,92               |
| Capitolo 0031                | CONTRIBUTI OBBLIGATORI SU RETRIBUZIONI   | PERS - organizzazione - gestione e sviluppo risorse umane | 144.311,34               |
| Capitolo 0207                | ASSEGNI FAMILIARI PER IL PERSONALE   | PERS - organizzazione - gestione e sviluppo risorse umane | 908,16                   |
| <b>Totale Intervento</b>     | <b>1 01 08 01</b>  |   | <b>675.981,42</b>        |
| <b>Intervento 1 01 08 02</b> | <b>acquisto di beni di consumo e/o materie prime</b>                                       |   |                          |
| Capitolo 0255                | ACQUISTO BENI SPECIFICI DEI SERVIZI - GESTIONE FONDI A CALCOLO                             | FIN - attivita' finanziarie                               | 2.000,00                 |
| <b>Totale Intervento</b>     | <b>1 01 08 02</b>  |   | <b>2.000,00</b>          |
| <b>Intervento 1 01 08 03</b> | <b>prestazioni di servizi</b>  |   |                          |
| Capitolo 0415                | (CV)UTILIZZO E-COOP INTERREGIONALE 4 C CO-FINANZIAMENTO                                    | ORG - servizi informativi - ict                           | 30.358,27                |
| Capitolo 0425                | (CV) UTILIZZO DEI RIMBORSI E-COOP  | ORG - servizi informativi - ict                           | 31.352,21                |
| Capitolo 0465                | UTENZE TELEFONIA MOBILE  | FIN - attivita' finanziarie                               | 2.090,69                 |
| Capitolo 0520                | MANUTENZIONE ATTREZZATURE E SISTEMI INFORMATICI, COMPRESI I PROGRAMMI APPLICATIVI          | ORG - servizi informativi - ict                           | 57.500,00                |
| Capitolo 0570                | ENERGIA ELETTRICA - ASM/ENEL/SOLE/UMBRIA ENERGY/ALPIQ                                      | FIN - attivita' finanziarie                               | 40.514,18                |
| Capitolo 0580                | UTENZE ACQUA POTABILE - SII  | FIN - attivita' finanziarie                               | 178,13                   |
| Capitolo 0590                | UTENZE TELEFONICHE E FAX   | FIN - attivita' finanziarie                               | 42.000,00                |
| Capitolo 0742                | UTILIZZO AVANZO VINCOLATO PER PRESTAZIONI DI SERVIZI - INT. 03                             | ORG - servizi informativi - ict                           | 27.133,77                |
| Capitolo 0795                | SPESE PER L'UTILIZZO DEI LOCALI DEL VIDEOCENTRO - SERVIZI CONTRAVV.LI                      | ORG - servizi informativi - ict                           | 8.900,00                 |
| Capitolo 0820                | CORRISPETTIVI PER PRESTAZIONI TECNICHE SPECIFICHE  | ORG - servizi informativi - ict                           | 22.000,00                |
| <b>Totale Intervento</b>     | <b>1 01 08 03</b>  |   | <b>262.027,25</b>        |
| <b>Intervento 1 01 08 05</b> | <b>trasferimenti</b>   |   |                          |
| Capitolo 0939                | UTILIZZO AVANZO VINCOLATO PER TRASFERIMENTI - INT. 05                                      | ORG - servizi informativi - ict                           | 67.581,99                |
| Capitolo 1040                | CONTRIBUTI PER LO SVILUPPO   | ORG - servizi informativi - ict                           | 10.161,60                |
| <b>Totale Intervento</b>     | <b>1 01 08 05</b>  |   | <b>77.743,59</b>         |
| <b>Intervento 1 01 08 06</b> | <b>interessi passivi e oneri finanziari diversi</b>  |   |                          |
| Capitolo 1060                | INTERESSI PASS. MUTUI - CASSA DD.PP.S.P.A - GESTIONE SEPARATA                              | FIN - attivita' finanziarie                               | 59.609,48                |
| Capitolo 1064                | INTERESSI PASSIVI SU MUTUI IN AMM.TO - ALTRI ISTITUTI SETTORE PUBBLICO - SERV. FINANZIARIO | FIN - attivita' finanziarie                               | 3.623,98                 |
| Capitolo 1068                | INTERESSI PASSIVI SU MUTUI IN AMM.TO - ISTITUTI SETTORE PRIVATO - SERV. FINANZIARIO        | FIN - attivita' finanziarie                               | 1.079,38                 |
| Capitolo 1079                | QUOTA INTERESSI SU B.O.C. EMESSI A TASSO FISSO   | FIN - attivita' finanziarie                               | 45.815,82                |
| Capitolo 1082                | QUOTA INTERESSI SU BOC EMESSI A TASSO VARIABILE  | FIN - attivita' finanziarie                               | 1.321,53                 |
| <b>Totale Intervento</b>     | <b>1 01 08 06</b>  |   | <b>111.450,19</b>        |

## PARTE II - SPESA

Centro responsabile: CC.0310 SERVIZIO INFORMATICO C.E.D

Responsabile: DR. ANDREA ZACCONE

| Codice                   | Denominazione  | Centro gestore  | Previsione di Competenza |
|--------------------------|--|---|--------------------------|
| Intervento 1 01 08 07    | imposte e tasse  |   |                          |
| Capitolo 1194            | I.R.A.P.   | PERS - organizzazione - gestione e sviluppo risorse umane                       | 34.774,77                |
| <b>Totale Intervento</b> | <b>1 01 08 07</b>  |   | <b>34.774,77</b>         |
| <b>Totale Servizio</b>   | <b>01 08</b>   |   | <b>1.163.977,22</b>      |
| <b>Totale Funzione</b>   | <b>01</b>  |   | <b>1.163.977,22</b>      |
| <b>Totale Titolo I</b>   | <b>SPESE CORRENTI</b>  |   | <b>1.163.977,22</b>      |
| <b>TITOLO II</b>         | <b>SPESE IN CONTO CAPITALE</b>   |   |                          |
| <b>Funzione 01</b>       | <b>Funzioni generali di amministrazione, di gestione e di controllo</b>    |   |                          |
| <b>Servizio 01 08</b>    | <b>Altri servizi generali</b>  |   |                          |
| Intervento 2 01 08 01    | acquisizioni di beni immobili  |   |                          |
| Capitolo 3200            | IMPIEGO MUTUI CARICO ENTE PER INVESTIMENTI SPECIFICI DEL C.C.              | ORG - servizi informativi - ict   | 500.000,00               |
| <b>Totale Intervento</b> | <b>2 01 08 01</b>  |   | <b>500.000,00</b>        |
| Intervento 2 01 08 05    | acquisizione di beni mobili, macchine ed attrezzature tecnico-scientifiche |   |                          |
| Capitolo 3503            | UTILIZZO MUTUI PER INVESTIMENTI VARI                                       | ORG - servizi informativi - ict   | 577.600,00               |
| <b>Totale Intervento</b> | <b>2 01 08 05</b>  |   | <b>577.600,00</b>        |
| <b>Totale Servizio</b>   | <b>01 08</b>   |   | <b>1.077.600,00</b>      |
| <b>Totale Funzione</b>   | <b>01</b>  |   | <b>1.077.600,00</b>      |
| <b>Totale Titolo II</b>  | <b>SPESE IN CONTO CAPITALE</b>   |   | <b>1.077.600,00</b>      |
|                          |  | <b>RIEPILOGO PARTE SPESA</b>  | <b>2.241.577,22</b>      |
|                          |  | <b>Riepilogo per Centro gestore:</b>  |                          |
|                          |  | PERS ORGANIZZAZIONE - GESTIONE E SVILUPPO RISORSE UMANE                         | 710.756,19               |
|                          |  | FIN ATTIVITA' FINANZIARIE   | 198.233,19               |
|                          |  | ORG SERVIZI INFORMATIVI - ICT   | 1.332.587,84             |
|                          |  | <b>Riepilogo per Intervento:</b>  |                          |
|                          |  | 1 01 personale  | 675.981,42               |
|                          |  | 1 02 acquisto di beni di consumo e/o materie prime                              | 2.000,00                 |
|                          |  | 1 03 prestazioni di servizi   | 262.027,25               |
|                          |  | 1 05 trasferimenti  | 77.743,59                |
|                          |  | 1 06 interessi passivi e oneri finanziari diversi                               | 111.450,19               |
|                          |  | 1 07 imposte e tasse  | 34.774,77                |
|                          |  | 2 01 acquisizioni di beni immobili  | 500.000,00               |
|                          |  | 2 05 acquisizione di beni mobili, macchine ed attrezzature tecnico-scientifiche | 577.600,00               |



**PIANO PROGRAMMA DEGLI INVESTIMENTI**

## Piano Programma degli Investimenti Anni: 2015/2016/2017

A20 INNOV.PA/ITC/TRIB/ZACCONE

Valuta: EURO

| Investimento                    | Descrizione   |                   |                   |                 |                 |
|---------------------------------|---|-------------------|-------------------|-----------------|-----------------|
| Modalita' di Finanziamento      |   |                   |                   |                 |                 |
| Entrata - Cap./Art./CdR/CdG/Pgt | Spesa - Cap./Art./CdR/CdG/Pgt   | Costo Complessivo | Previsione 2015   | Previsione 2016 | Previsione 2017 |
| 15PR1562                        | FORNITURA APPARECCHIATURE INFORMATICHE, SERVER E APPLICATIVI<br>PER VARIE DIREZIONI COMUNALI. |                   |                   |                 |                 |
| <b>Mutui</b>                    |   |                   |                   |                 |                 |
| 3503/0000 CdR:00 CdG:00 Pgt:00  | 3503/0310 CdR:CC.0310 CdG:ORG Pgt:PGT2510   |                   | 400.000,00        | 0,00            | 0,00            |
|                                 | <b>Totale Investimento: 15PR1562</b>  | <b>400.000,00</b> | <b>400.000,00</b> | <b>0,00</b>     | <b>0,00</b>     |
| <b>Riepilogo Generale : A20</b> |   | <b>400.000,00</b> | <b>400.000,00</b> | <b>0,00</b>     | <b>0,00</b>     |



## Piano Programma degli Investimenti Anni: 2015/2016/2017

## A20 INNOV.PA/ITC/TRIB/ZACCONE

Valuta: EURO

| Investimento                    | Descrizione  |                     |                     |                 |                 |
|---------------------------------|--|---------------------|---------------------|-----------------|-----------------|
| Modalita' di Finanziamento      |  |                     |                     |                 |                 |
| Entrata - Cap./Art./CdR/CdG/Pgt | Spesa - Cap./Art./CdR/CdG/Pgt                              | Costo Complessivo   | Previsione 2015     | Previsione 2016 | Previsione 2017 |
| <b>14SERV26</b>                 | <b>ADEGUAMENTO CAPANNONE E IMPIANTI ARCHIVIO COMUNALE.</b> |                     |                     |                 |                 |
| <b>Mutui</b>                    |  |                     |                     |                 |                 |
| 3503/0000 CdR:00 CdG:00 Pgt:00  | 3200/0310 CdR:CC.0310 CdG:ORG Pgt:PGT2510                  |                     | 500.000,00          | 0,00            | 0,00            |
|                                 | <b>Totale Investimento: 14SERV26</b>                       | <b>500.000,00</b>   | <b>500.000,00</b>   | <b>0,00</b>     | <b>0,00</b>     |
| <b>14SERV29</b>                 | <b>PROGETTO LOG-IN-MED.</b>                                |                     |                     |                 |                 |
| <b>Mutui</b>                    |  |                     |                     |                 |                 |
| 3503/0000 CdR:00 CdG:00 Pgt:00  | 3503/0310 CdR:CC.0310 CdG:ORG Pgt:PGT2510                  |                     | 177.600,00          | 0,00            | 0,00            |
|                                 | <b>Totale Investimento: 14SERV29</b>                       | <b>177.600,00</b>   | <b>177.600,00</b>   | <b>0,00</b>     | <b>0,00</b>     |
| <b>Riepilogo Generale : A20</b> |  | <b>677.600,00</b>   | <b>677.600,00</b>   | <b>0,00</b>     | <b>0,00</b>     |
| <b>TOTALE GENERALE :</b>        |  | <b>6.067.869,54</b> | <b>6.067.869,54</b> | <b>0,00</b>     | <b>0,00</b>     |



7

## **LAVORI PUBBLICI E MANUTENZIONI – PATRIMONIO**

**Incarico di studio e ricerca per il completamento degli iter procedurali tecnici in sospeso**

---



**ENTRATE**

43

## PARTE I - ENTRATA

Centro gestore: CIM CIMITERI INFRASTRUTTURE

Responsabile: ING. RENATO PIERDONATI

| Codice                   | Denominazione   | Centro responsabile                       | Previsione di Competenza |
|--------------------------|---|---|--------------------------|
| <b>TITOLO IV</b>         | <b>ENTRATE DERIVANTI DA ALIENAZIONI, DA TRASFERIMENTI DI CAPITALE E DA RISCOSSIONI DI CREDITI</b> |   |                          |
| <b>Categoria 4 01</b>    | <b>alienazioni di beni patrimoniali</b>   |   |                          |
| <b>Risorsa 4 01 1230</b> | <b>PROVENTI DI CONCESSIONI CIMITERIALI</b>  |   |                          |
| Capitolo 1721            | PROVENTI CONCESSIONI CIMITERIALI - AREE EX CAP. 725   | 00 - .                                    | 2.530.000,00             |
| <b>Totale Risorsa</b>    | <b>4 01 1230</b>  |   | <b>2.530.000,00</b>      |
| <b>Totale Categoria</b>  | <b>4 01</b>   |   | <b>2.530.000,00</b>      |
| <b>Totale Titolo IV</b>  | <b>ENTRATE DERIVANTI DA ALIENAZIONI, DA TRASFERIMENTI DI CAPITALE E DA RISCOSSIONI DI CREDITI</b> |   | <b>2.530.000,00</b>      |
|                          |   | <b>RIEPILOGO PARTE ENTRATA</b>            | <b>2.530.000,00</b>      |
|                          |   | <b>Riepilogo per Centro responsabile:</b> |                          |
|                          |   | 00 .                                      | 2.530.000,00             |

## PARTE I - ENTRATA

Centro gestore: CIM GEST CIMITERI GESTIONE

Responsabile: ING. RENATO PIERDONATI

| Codice                   | Denominazione  | Centro responsabile                       | Previsione di Competenza |
|--------------------------|--|---|--------------------------|
| <b>TITOLO III</b>        | <b>ENTRATE EXTRATRIBUTARIE</b>   |   |                          |
| <b>Categoria 3 01</b>    | <b>proventi da servizi pubblici</b>  |   |                          |
| <b>Risorsa 3 01 0300</b> | <b>SANZIONI AMMINISTRATIVE PER VIOLAZIONE DI REGOLAMENTI COMUNALI, ORDINANZE, NORME DI LEGGE - CODICE DELLA STRADA</b> |   |                          |
| Capitolo 0371            | VIOLAZIONI AL REGOLAMENTO DI POLIZIA MORTUARIA   | 00 - .                                    | 500,00                   |
| <b>Totale Risorsa</b>    | <b>3 01 0300</b>   |   | <b>500,00</b>            |
| <b>Risorsa 3 01 0520</b> | <b>PROVENTI DEI SERVIZI CIMITERIALI</b>  |   |                          |
| Capitolo 0578            | (CV) PROGETTO RECUPERO TOMBE ABBANDONATE   | 00 - .                                    | 50.000,00                |
| Capitolo 0720            | PROVENTI DEI SERVIZI CIMITERIALI   | 00 - .                                    | 162.000,00               |
| <b>Totale Risorsa</b>    | <b>3 01 0520</b>   |   | <b>212.000,00</b>        |
| <b>Risorsa 3 01 0530</b> | <b>PROVENTI DEI SERVIZI FUNEBRI</b>  |   |                          |
| Capitolo 0730            | PROVENTI DEI SERVIZI FUNEBRI   | 00 - .                                    | 50.000,00                |
| <b>Totale Risorsa</b>    | <b>3 01 0530</b>   |   | <b>50.000,00</b>         |
| <b>Totale Categoria</b>  | <b>3 01</b>  |   | <b>262.500,00</b>        |
| <b>Totale Titolo III</b> | <b>ENTRATE EXTRATRIBUTARIE</b>   |   | <b>262.500,00</b>        |
|                          |  | <b>RIEPILOGO PARTE ENTRATA</b>            | <b>262.500,00</b>        |
|                          |  | <b>Riepilogo per Centro responsabile:</b> |                          |
|                          |  | 00 .                                      | 262.500,00               |

## PARTE I - ENTRATA

Centro gestore: LLPP INFRASTRUTTURE E OPERE PUBBLICHE

Responsabile: ING. RENATO PIERDONATI

| Codice                   | Denominazione  | Centro responsabile                 | Previsione di Competenza |
|--------------------------|--|-------------------------------------|--------------------------|
| <b>TITOLO II</b>         | <b>ENTRATE DERIVANTI DA CONTRIBUTI E TRASFERIMENTI CORRENTI DELLO STATO, DELLA REGIONE E DI ALTRI ENTI PUBBLICI ANCHE IN RAPPORTO ALL'ESERCIZIO DI FUNZIONI DELEGATE</b> |                                     |                          |
| <b>Categoria 2 02</b>    | <b>contributi e trasferimenti correnti dalla regione</b>   |                                     |                          |
| <b>Risorsa 2 02 0203</b> | <b>TRASFERIM. REG.LE PER VARIE ATTIVITA</b>  |                                     |                          |
| Capitolo 0459            | (CV) CONTRIBUTO REGIONALE PER PROGETTO "PATTO PER TERNI SICURA"  | CC.0220 - ufficio supporto progetti | 30.000,00                |
| <b>Totale Risorsa</b>    | <b>2 02 0203</b>   |                                     | <b>30.000,00</b>         |
| <b>Totale Categoria</b>  | <b>2 02</b>  |                                     | <b>30.000,00</b>         |
| <b>Totale Titolo II</b>  | <b>ENTRATE DERIVANTI DA CONTRIBUTI E TRASFERIMENTI CORRENTI DELLO STATO, DELLA REGIONE E DI ALTRI ENTI PUBBLICI ANCHE IN RAPPORTO ALL'ESERCIZIO DI FUNZIONI DELEGATE</b> |                                     | <b>30.000,00</b>         |
| <b>TITOLO III</b>        | <b>ENTRATE EXTRATRIBUTARIE</b>   |                                     |                          |
| <b>Categoria 3 01</b>    | <b>proventi da servizi pubblici</b>  |                                     |                          |
| <b>Risorsa 3 01 0520</b> | <b>PROVENTI DEI SERVIZI CIMITERIALI</b>  |                                     |                          |
| Capitolo 0431            | PROVENTI DA GESTIONE DIRETTA ILLUMINAZIONE VOTIVA  | 00 - .                              |                          |
| <b>Totale Risorsa</b>    | <b>3 01 0520</b>   |                                     |                          |
| <b>Totale Categoria</b>  | <b>3 01</b>  |                                     |                          |
| <b>Categoria 3 05</b>    | <b>proventi diversi</b>  |                                     |                          |
| <b>Risorsa 3 05 1180</b> | <b>PROVENTI E RIMBORSI DIVERSI</b>   |                                     |                          |
| Capitolo 1671            | INDENNIZZO PER TRASPORTI ECCEZIONALI   | 00 - .                              | 1.000,00                 |
| <b>Totale Risorsa</b>    | <b>3 05 1180</b>   |                                     | <b>1.000,00</b>          |
| <b>Totale Categoria</b>  | <b>3 05</b>  |                                     | <b>1.000,00</b>          |
| <b>Totale Titolo III</b> | <b>ENTRATE EXTRATRIBUTARIE</b>   |                                     | <b>1.000,00</b>          |
| <b>TITOLO IV</b>         | <b>ENTRATE DERIVANTI DA ALIENAZIONI, DA TRASFERIMENTI DI CAPITALE E DA RISCOSSIONI DI CREDITI</b>  |                                     |                          |
| <b>Categoria 4 05</b>    | <b>trasferimenti di capitale da altri soggetti</b>   |                                     |                          |
| <b>Risorsa 4 05 1315</b> | <b>TRASFERIMENTI IN C/CAPITALE DA PRIVATI</b>  |                                     |                          |
| Capitolo 2455            | CONTRIBUTO CARIT PER VARI PROGETTI (PARCO PER BAMBINI CAOS, PLAYGROUND, VALLE INCANTATA, SIC PRIORITY, CASTELLO BATTIFERRO)  | 00 - .                              | 187.000,00               |
| <b>Totale Risorsa</b>    | <b>4 05 1315</b>   |                                     | <b>187.000,00</b>        |
| <b>Totale Categoria</b>  | <b>4 05</b>  |                                     | <b>187.000,00</b>        |
| <b>Totale Titolo IV</b>  | <b>ENTRATE DERIVANTI DA ALIENAZIONI, DA TRASFERIMENTI DI CAPITALE E DA RISCOSSIONI DI CREDITI</b>  |                                     | <b>187.000,00</b>        |
| <b>TITOLO V</b>          | <b>ENTRATE DERIVANTI DA ACCENSIONI DI PRESTITI</b>   |                                     |                          |
| <b>Categoria 5 03</b>    | <b>assunzione di mutui e prestiti</b>  |                                     |                          |
| <b>Risorsa 5 03 1510</b> | <b>MUTUO PER INTERVENTI DI VIABILITA</b>   |                                     |                          |
| Capitolo 2802            | MUTUO CASSA DDPP PER MANUTENZIONE STRAORDINARIA STRADE COMUNALI EX CAP.937   | 00 - .                              | 94.930,90                |
| Capitolo 2816            | MUTUO A CARICO ENTE PER INTERVENTI A FAVORE DELLA VIABILITA' COMUNALE  | 00 - .                              | 1.543.088,88             |
| <b>Totale Risorsa</b>    | <b>5 03 1510</b>   |                                     | <b>1.638.019,78</b>      |

## PARTE I - ENTRATA

Centro gestore: LLPP INFRASTRUTTURE E OPERE PUBBLICHE

Responsabile: ING. RENATO PIERDONATI

| Codice                  | Denominazione  | Centro responsabile                       | Previsione di Competenza |
|-------------------------|--|---|--------------------------|
| Risorsa 5 03 1520       | MUTUO PER INTERVENTI GESTIONE TERRITORIO ED AMBIENTE |   |                          |
| Capitolo 2855           | MUTUO PER AMPLIAMENTO E MANUT. STRAORD. CIMITERI     | 00 - .                                    | 400.000,00               |
| <b>Totale Risorsa</b>   | <b>5 03 1520</b>                                     |   | <b>400.000,00</b>        |
| Risorsa 5 03 1700       | MUTUO PER INTERVENTI VARI                            |   |                          |
| Capitolo 3509           | DEVOLUZIONE CASSA DD. PP.                            | 00 - .                                    | 2.123.302,37             |
| Capitolo 3514           | MUTUI PER PROGETTAZIONI                              | 00 - .                                    | 100.000,00               |
| <b>Totale Risorsa</b>   | <b>5 03 1700</b>                                     |   | <b>2.223.302,37</b>      |
| <b>Totale Categoria</b> | <b>5 03</b>  |   | <b>4.261.322,15</b>      |
| <b>Totale Titolo V</b>  | <b>ENTRATE DERIVANTI DA ACCENSIONI DI PRESTITI</b>   |   | <b>4.261.322,15</b>      |
|                         |  | <b>RIEPILOGO PARTE ENTRATA</b>            | <b>4.479.322,15</b>      |
|                         |  | <b>Riepilogo per Centro responsabile:</b> |                          |
|                         |  | CC.0220 UFFICIO SUPPORTO PROGETTI         | 30.000,00                |
|                         |  | 00 .                                      | 4.449.322,15             |

## PARTE I - ENTRATA

Centro gestore: LLPP2 LL. PP. EDILIZIA PUBBLICA - INTERV. PATR. IMM.RE

Responsabile: ING. RENATO PIERDONATI

| Codice                                    | Denominazione   | Centro responsabile                      | Previsione di Competenza |
|---|---|--|--------------------------|
| <b>TITOLO III</b>                         | <b>ENTRATE EXTRATRIBUTARIE</b>  |  |                          |
| <b>Categoria 3 01</b>                     | <b>proventi da servizi pubblici</b>   |  |                          |
| <b>Risorsa 3 01 0381</b>                  | <b>PROVENTI DEI SERVIZI UFF. TECNICO</b>  |  |                          |
| Capitolo 0584                             | (cv) INTROITI PER RICHIESTE INTERVENTI DELLA CCVLPS -CV 639/240   | 00 - .                                   | 35.000,00                |
| Capitolo 0585                             | PROVENTI PER SOPRALLUOGHI EFFETTUATI DAL PERSONALE DELL UFF. TECNICO  | 00 - .                                   | 1.000,00                 |
| <b>Totale Risorsa</b>                     | <b>3 01 0381</b>  |  | <b>36.000,00</b>         |
| <b>Risorsa 3 01 0382</b>                  | <b>Intuito energia da fotovoltaico</b>  |  |                          |
| Capitolo 0435                             | PROVENTI ENERGIA DA FOTOVOLTAICO  | CC.0240 - interventi patrimonio immob.re | 25.000,00                |
| <b>Totale Risorsa</b>                     | <b>3 01 0382</b>  |  | <b>25.000,00</b>         |
| <b>Totale Categoria</b>                   | <b>3 01</b>   |  | <b>61.000,00</b>         |
| <b>Categoria 3 02</b>                     | <b>proventi dei beni dell'ente</b>  |  |                          |
| <b>Risorsa 3 02 0580</b>                  | <b>CANONI BENI DEMANIALI</b>  |  |                          |
| Capitolo 0843                             | (cv) INTROITO SOMME DERIVANTI DA DANNI CAUSATI AD ALBERI E GIARDINI ED ALTRI BENI DEL PATRIMONIO COMUNALE C.V. P.U. 878/210, 878/770, 878/780 | 00 - .                                   | 219.452,87               |
| Capitolo 0849                             | CONCESS E AUTOR. ATTRAVERS ED USO SEDE STR  | 00 - .                                   | 7.000,00                 |
| <b>Totale Risorsa</b>                     | <b>3 02 0580</b>  |  | <b>226.452,87</b>        |
| <b>Totale Categoria</b>                   | <b>3 02</b>   |  | <b>226.452,87</b>        |
| <b>Totale Titolo III</b>                  | <b>ENTRATE EXTRATRIBUTARIE</b>  |  | <b>287.452,87</b>        |
| <b>RIEPILOGO PARTE ENTRATA</b>            |   |  |                          |
| <b>Riepilogo per Centro responsabile:</b> |   |  |                          |
| 00 .                                      |   |  | 262.452,87               |
| CC.0240 INTERVENTI PATRIMONIO IMMOB.RE    |   |  | 25.000,00                |



## PARTE I - ENTRATA

Centro gestore: PATR PATRIMONIO

Responsabile: ING. RENATO PIERDONATI

| Codice                   | Denominazione   | Centro responsabile | Previsione di Competenza |
|--------------------------|---|---------------------|--------------------------|
| <b>TITOLO III</b>        | <b>ENTRATE EXTRATRIBUTARIE</b>  |                     |                          |
| <b>Categoria 3 02</b>    | <b>proventi dei beni dell'ente</b>  |                     |                          |
| <b>Risorsa 3 02 0580</b> | <b>CANONI BENI DEMANIALI</b>  |                     |                          |
| Capitolo 0841            | CENSI CANONI LIVELLI ED ALTRE PRESTAZIONI ATTIVE  | 00 - .              | 60.596,26                |
| Capitolo 0842            | RENDITE PATRIMONIALI DIVERSE  | 00 - .              | 116.078,79               |
| Capitolo 0845            | PROVENTI PER LOCALIZZAZIONE RIPETITORI TELEFONIA MOBILE   | 00 - .              | 127.479,28               |
| <b>Totale Risorsa</b>    | <b>3 02 0580</b>  |                     | <b>304.154,33</b>        |
| <b>Risorsa 3 02 0610</b> | <b>FITTI REALI DEI FABBRICATI</b>   |                     |                          |
| Capitolo 0870            | FITTI REALI DEI FABBRICATI  | 00 - .              | 159.462,83               |
| <b>Totale Risorsa</b>    | <b>3 02 0610</b>  |                     | <b>159.462,83</b>        |
| <b>Totale Categoria</b>  | <b>3 02</b>   |                     | <b>463.617,16</b>        |
| <b>Categoria 3 05</b>    | <b>proventi diversi</b>   |                     |                          |
| <b>Risorsa 3 05 1180</b> | <b>PROVENTI E RIMBORSI DIVERSI</b>  |                     |                          |
| Capitolo 1585            | ENTRATE DA REGOLARIZ.FLUSSI FINANZ.CONTRATTO SWAP DEL DEBITO CON BNL  | 00 - .              | 83.925,30                |
| Capitolo 1597            | (cv) RIMBORSI DALL'ATER PER GESTIONE IMM.LI VIA ARRINGO   | 00 - .              | 16.000,00                |
| Capitolo 1664            | (cv) PROGETTO TRASFORMAZIONE DIRITTO DI SUPERF.IN DIRITTO PROP.CAP.VINC.AL 48 E542 DEL CC.200                     | 00 - .              | 32.000,00                |
| <b>Totale Risorsa</b>    | <b>3 05 1180</b>  |                     | <b>131.925,30</b>        |
| <b>Totale Categoria</b>  | <b>3 05</b>   |                     | <b>131.925,30</b>        |
| <b>Totale Titolo III</b> | <b>ENTRATE EXTRATRIBUTARIE</b>  |                     | <b>595.542,46</b>        |
| <b>TITOLO IV</b>         | <b>ENTRATE DERIVANTI DA ALIENAZIONI, DA TRASFERIMENTI DI CAPITALE E DA RISCOSSIONI DI CREDITI</b>                 |                     |                          |
| <b>Categoria 4 01</b>    | <b>alienazioni di beni patrimoniali</b>   |                     |                          |
| <b>Risorsa 4 01 1190</b> | <b>PROVENTI ALIENAZIONE AREE E CONCESSIONE DIRITTI PATRIMONIALI</b>   |                     |                          |
| Capitolo 1680            | PROVENTI ALIENAZIONE AREE E CONCESSIONE DIRITTI PATRIMONIALI NELL'AMBITO DEL PEEP E DEL PAIP. EX CAP.722-723-732- | 00 - .              | 4.417.785,47             |
| <b>Totale Risorsa</b>    | <b>4 01 1190</b>  |                     | <b>4.417.785,47</b>      |
| <b>Risorsa 4 01 1220</b> | <b>PROVENTI ALIENAZIONE AREE ED ALTRI BENI IMM.LI DEL COMUNE</b>  |                     |                          |
| Capitolo 1710            | PROVENTI ALIENAZIONE AREE ED ALTRI BENI IMM.LI COM.LI PER ACQUISIZIONE PATRIMONIALI EX CAP. 727                   | 00 - .              | 5.000.000,00             |
| <b>Totale Risorsa</b>    | <b>4 01 1220</b>  |                     | <b>5.000.000,00</b>      |
| <b>Risorsa 4 01 1225</b> | <b>PROVENTI DA TRASFORMAZIONE DIRITTO SUPERFICIE IN DIRITTO PROPRIETA SU AREE DI PROPRIETA COMUNALE</b>           |                     |                          |
| Capitolo 1715            | PROVENTI DA TRASFORMAZIONE DEL DIRITTO DI SUPERFICIE IN DIRITTO DI PROPRIETA SU AREE COMUNALI                     | 00 - .              | 40.000,00                |
| <b>Totale Risorsa</b>    | <b>4 01 1225</b>  |                     | <b>40.000,00</b>         |
| <b>Totale Categoria</b>  | <b>4 01</b>   |                     | <b>9.457.785,47</b>      |
| <b>Totale Titolo IV</b>  | <b>ENTRATE DERIVANTI DA ALIENAZIONI, DA TRASFERIMENTI DI CAPITALE E DA RISCOSSIONI DI CREDITI</b>                 |                     | <b>9.457.785,47</b>      |

RIEPILOGO PARTE ENTRATA

10.053.327,93

## PARTE I - ENTRATA

Centro gestore: PATR PATRIMONIO

Responsabile: ING. RENATO PIERDONATI

| Codice | Denominazione | Centro responsabile | Previsione di Competenza |
|--------|---------------|---------------------|--------------------------|
|--------|---------------|---------------------|--------------------------|

*Riepilogo per Centro responsabile:*

00 .

10.053.327,93

## PARTE I - ENTRATA

Centro gestore: STRAD SERVIZI A RETE STRADALE

Responsabile: ING. RENATO PIERDONATI

| Codice                   | Denominazione  | Centro responsabile                       | Previsione di Competenza |
|--------------------------|--|---|--------------------------|
| <b>TITOLO III</b>        | <b>ENTRATE EXTRATRIBUTARIE</b>   |   |                          |
| <b>Categoria 3 02</b>    | proventi dei beni dell'ente  |   |                          |
| <b>Risorsa 3 02 0580</b> | <b>CANONI BENI DEMANIALI</b>   |   |                          |
| Capitolo 0848            | (cv) CONCESSIONI, AUTORIZZAZIONI, LICENZE D. LGS 285/92 - STRADE E LL.PP. CV 676/780/230 | 00 - .                                    | 200.000,00               |
| <b>Totale Risorsa</b>    | <b>3 02 0580</b>   |   | <b>200.000,00</b>        |
| <b>Totale Categoria</b>  | <b>3 02</b>  |   | <b>200.000,00</b>        |
| <b>Categoria 3 05</b>    | proventi diversi   |   |                          |
| <b>Risorsa 3 05 1170</b> | <b>CONCORSO DI PRIVATI IN OPERE DI MANUTENZIONE ORDINARIA</b>                            |   |                          |
| Capitolo 1661            | (cv) INDENNIZZO RAI MANUTENZIONE STRADA MIRANDA  | 00 - .                                    | 600,00                   |
| <b>Totale Risorsa</b>    | <b>3 05 1170</b>   |   | <b>600,00</b>            |
| <b>Risorsa 3 05 1172</b> | <b>RIMBORSO DI SPESE CONTRATTUALI SU INVESTIMENTI O DA SOGGETTI PRIVATI</b>              |   |                          |
| Capitolo 1642            | (cv) INTROITI DA ENTI E PRIVATI PER MANUTENZIONE STRADE PRIVATE - CV 1014,685/780        | 00 - .                                    | 60.000,00                |
| <b>Totale Risorsa</b>    | <b>3 05 1172</b>   |   | <b>60.000,00</b>         |
| <b>Totale Categoria</b>  | <b>3 05</b>  |   | <b>60.600,00</b>         |
| <b>Totale Titolo III</b> | <b>ENTRATE EXTRATRIBUTARIE</b>   |   | <b>260.600,00</b>        |
|                          |  | <b>RIEPILOGO PARTE ENTRATA</b>            | <b>260.600,00</b>        |
|                          |  | <b>Riepilogo per Centro responsabile:</b> |                          |
|                          |  | 00 .                                      | 260.600,00               |

## PARTE I - ENTRATA

Centro gestore: VERDE PROGETTAZ. E MANUT.NE VERDE PUBBLICO

Responsabile: ING. RENATO PIERDONATI

| Codice                  | Denominazione  | Centro responsabile                       | Previsione di Competenza |
|-------------------------|--|---|--------------------------|
| TITOLO II               | ENTRATE DERIVANTI DA CONTRIBUTI E TRASFERIMENTI CORRENTI DELLO STATO, DELLA REGIONE E DI ALTRI ENTI PUBBLICI ANCHE IN RAPPORTO ALL'ESERCIZIO DI FUNZIONI DELEGATE        |   |                          |
| Categoria 2 02          | contributi e trasferimenti correnti dalla regione  |   |                          |
| Risorsa 2 02 0203       | TRASFERIM. REG.LE PER VARIE ATTIVITA   |   |                          |
| Capitolo 0273           | (cv) TRASF. REG.LE UN ALBERO PER OGNI NATO C.V. U 886/1120   | 00 - .                                    | 20.000,00                |
| <b>Totale Risorsa</b>   | <b>2 02 0203</b>   |   | <b>20.000,00</b>         |
| <b>Totale Categoria</b> | <b>2 02</b>  |   | <b>20.000,00</b>         |
| <b>Totale Titolo II</b> | <b>ENTRATE DERIVANTI DA CONTRIBUTI E TRASFERIMENTI CORRENTI DELLO STATO, DELLA REGIONE E DI ALTRI ENTI PUBBLICI ANCHE IN RAPPORTO ALL'ESERCIZIO DI FUNZIONI DELEGATE</b> |   | <b>20.000,00</b>         |
|                         |  | <b>RIEPILOGO PARTE ENTRATA</b>            | <b>20.000,00</b>         |
|                         |  | <b>Riepilogo per Centro responsabile:</b> |                          |
|                         |  | 00 .                                      | 20.000,00                |

)

)

)



**SPESE**

95

## PARTE II - SPESA

Centro responsabile: CC.0200 GESTIONE DEL PATRIMONIO

Responsabile: ING. RENATO PIERDONATI

| Codice                       | Denominazione   | Centro gestore  | Previsione di Competenza |
|------------------------------|---|---|--------------------------|
| <b>TITOLO I</b>              | <b>SPESE CORRENTI</b>   |   |                          |
| <b>Funzione 01</b>           | <b>Funzioni generali di amministrazione, di gestione e di controllo</b>                 |   |                          |
| <b>Servizio 01 05</b>        | <b>gestione dei beni demaniali e patrimoniali</b>                                       |   |                          |
| <b>Intervento 1 01 05 01</b> | <b>personale</b>  |   |                          |
| Capitolo 0011                | RETRIBUZIONI AL PERSONALE   | PERS - organizzazione - gestione e sviluppo risorse umane | 283.931,59               |
| Capitolo 0031                | CONTRIBUTI OBBLIGATORI SU RETRIBUZIONI  | PERS - organizzazione - gestione e sviluppo risorse umane | 77.875,68                |
| Capitolo 0048                | (cv) SPESE PERSONALE PROGETTO TRASFORMAZIONE DIRITTO SUPERF. IN PROPRIETA' CV 1664/1180 | PATR - patrimonio   | 27.000,00                |
| Capitolo 0207                | ASSEGNI FAMILIARI PER IL PERSONALE  | PERS - organizzazione - gestione e sviluppo risorse umane | 4.363,92                 |
| <b>Totale Intervento</b>     | <b>1 01 05 01</b>   |   | <b>393.171,19</b>        |
| <b>Intervento 1 01 05 03</b> | <b>prestazioni di servizi</b>   |   |                          |
| Capitolo 0542                | (cv) SPESE VARIE PROG.TRASF.DIR.SUP.IN PROP. CV1664/1180                                | PATR - patrimonio   | 5.000,00                 |
| Capitolo 0550                | PULIZIA LOCALI - CANONE DI APPALTO - SERV. ECONOMATO                                    | FIN - attivita' finanziarie                               | 9.000,00                 |
| Capitolo 0555                | VIGILANZA NOTTURNA - SERV. PATRIMONIO   | PATR - patrimonio   | 31.385,96                |
| Capitolo 0570                | ENERGIA ELETTRICA - ASM/ENEL/SOLE/UMBRIA ENERGY/ALPIQ                                   | FIN - attivita' finanziarie                               | 18.782,57                |
| Capitolo 0580                | UTENZE ACQUA POTABILE - SII   | FIN - attivita' finanziarie                               | 2.841,26                 |
| Capitolo 0595                | 10% DEL COSTO DI VIGILANZA E PORTIERATO LOCALI CMM                                      | PATR - patrimonio   | 5.268,45                 |
| Capitolo 0596                | 90% DEL COSTO DEL PERSONALE ADDETTO AI SERVIZI LOGISTICI E MANUTENTIVI CMM              | PATR - patrimonio   | 83.194,85                |
| Capitolo 0597                | CORRISPETTIVO AL C.M.M. PER GESTIONE DEL PATRIMONIO                                     | PATR - patrimonio   | 41.192,20                |
| Capitolo 0600                | UTENZE / RISCALDAMENTO - GESTIONE APPALTO - SERV. MANUTENZIONI                          | LLPP2 - Il. pp. edilizia pubblica - interv. patr. imm.re  | 250.000,00               |
| Capitolo 0637                | (cv) COMPENSI ALL'ATER MANUT. ORD IMM.LI V. ARRINGO                                     | PATR - patrimonio   | 16.000,00                |
| Capitolo 0742                | UTILIZZO AVANZO VINCOLATO PER PRESTAZIONI DI SERVIZI - INT. 03                          | PATR - patrimonio   | 11.124,24                |
| Capitolo 0794                | SPESE CONDOMINIALI  | PATR - patrimonio   | 10.000,00                |
| Capitolo 0811                | INTERVENTI MANUTENTIVI SU BENI MOBILI ED IMM.LI DEL PATRIMONIO COM.LE (EX F.DI L. 10)   | LLPP2 - Il. pp. edilizia pubblica - interv. patr. imm.re  | 50.692,83                |
| Capitolo R637                | UTILIZZO AVANZO VINCOLATO CORRENTE DA CANCELLAZIONI PER RIACCERTAMENTO STRAORDINARIO    | PATR - patrimonio   | 75.133,78                |
| Capitolo R811                | UTILIZZO AVANZO VINCOLATO CORRENTE DA CANCELLAZIONI PER RIACCERTAMENTO STRAORDINARIO    | PATR - patrimonio   | 512,00                   |
| <b>Totale Intervento</b>     | <b>1 01 05 03</b>   |   | <b>610.128,14</b>        |
| <b>Intervento 1 01 05 04</b> | <b>utilizzo di beni di terzi</b>  |   |                          |
| Capitolo 0900                | FITTI PASSIVI - SERV. PATRIMONIO  | FIN - attivita' finanziarie                               | 51.792,00                |
| Capitolo 0911                | QUOTA DI SPESA A CARICO DEL COMUNE PER AREE NON LOCATE                                  | PATR - patrimonio   | 45.818,46                |
| <b>Totale Intervento</b>     | <b>1 01 05 04</b>   |   | <b>97.610,46</b>         |
| <b>Intervento 1 01 05 06</b> | <b>interessi passivi e oneri finanziari diversi</b>                                     |   |                          |
| Capitolo 1060                | INTERESSI PASS. MUTUI - CASSA DD.PP.S.P.A - GESTIONE SEPARATA                           | FIN - attivita' finanziarie                               | 228.798,15               |
| Capitolo 1062                | INTERESSI PASSIVI MUTUI CASSA DD.PP. - GESTIONE TESORO                                  | FIN - attivita' finanziarie                               | 4.022,52                 |

## PARTE II - SPESA

Centro responsabile: CC.0200 GESTIONE DEL PATRIMONIO

Responsabile: ING. RENATO PIERDONATI

| Codice                       | Denominazione  | Centro gestore  | Previsione di Competenza |
|------------------------------|--|---|--------------------------|
| Capitolo 1064                | INTERESSI PASSIVI SU MUTUI IN AMM.TO - ALTRI ISTITUTI SETTORE PUBBLICO - SERV. FINANZIARIO     | FIN - attivita' finanziarie                               | 788,01                   |
| Capitolo 1068                | INTERESSI PASSIVI SU MUTUI IN AMM.TO - ISTITUTI SETTORE PRIVATO - SERV. FINANZIARIO            | FIN - attivita' finanziarie                               | 88.813,29                |
| Capitolo 1079                | QUOTA INTERESSI SU B.O.C. EMESSI A TASSO FISSO   | FIN - attivita' finanziarie                               | 264.128,43               |
| Capitolo 1082                | QUOTA INTERESSI SU BOC EMESSI A TASSO VARIABILE  | FIN - attivita' finanziarie                               | 17.590,73                |
| <b>Totale intervento</b>     | <b>1 01 05 06</b>  |   | <b>604.141,13</b>        |
| <b>Intervento 1 01 05 07</b> | <b>imposte e tasse</b>   |   |                          |
| Capitolo 1161                | CARTELLE ESATTORIALI A CARICO DEL COMUNE   | PATR - patrimonio   | 136.300,86               |
| Capitolo 1180                | CENSI, CANONI ED ALTRI TRIBUTI ERARIALI  | PATR - patrimonio   | 86.314,52                |
| Capitolo 1194                | I.R.A.P.   | PERS - organizzazione - gestione e sviluppo risorse umane | 23.795,56                |
| Capitolo 1199                | SPESE CONTRATTUALI - IMPOSTE DI REGISTRO   | PATR - patrimonio   | 5.719,00                 |
| <b>Totale intervento</b>     | <b>1 01 05 07</b>  |   | <b>252.129,94</b>        |
| <b>Totale Servizio</b>       | <b>01 05</b>   |   | <b>1.957.180,86</b>      |
| <b>Totale Funzione</b>       | <b>01</b>  |   | <b>1.957.180,86</b>      |
| <b>Totale Titolo I</b>       | <b>SPESE CORRENTI</b>  |   | <b>1.957.180,86</b>      |
| <b>TITOLO II</b>             | <b>SPESE IN CONTO CAPITALE</b>   |   |                          |
| <b>Funzione 01</b>           | <b>Funzioni generali di amministrazione, di gestione e di controllo</b>                        |   |                          |
| <b>Servizio 01 05</b>        | <b>gestione dei beni demaniali e patrimoniali</b>  |   |                          |
| <b>Intervento 2 01 05 01</b> | <b>acquisizioni di beni immobili</b>   |   |                          |
| Capitolo 3003                | ACQUISTO DI BENI IMMOBILI - AREE E TERRENI E URBANIZZAZIONI PEEP E PAIP                        | PATR - patrimonio   | 4.418.975,42             |
| Capitolo 3020                | UTILIZZO L.10/77 PER ACQUISIZIONE BENI IMM.LI  | PATR - patrimonio   | 9.436,47                 |
| Capitolo 3330                | UTILIZZO PROVENTI DERIVANTI DA ALIENAZIONI PATRIMONIALI PER INVESTIMENTI SPECIFICI DEL SETTORE | PATR - patrimonio   | 1.277.446,27             |
| Capitolo 3332                | MANUT.STRAORD.A CARICO DI CONDUTTORI E CONCESSIONARI   | PATR - patrimonio   | 19.053,73                |
| Capitolo 3333                | UTILIZZO PROVENTI TRASFORMAZIONE DIRITTO SUPERFICIE IN DIRITTO DI PROPRIETA'                   | PATR - patrimonio   | 8.000,00                 |
| Capitolo 3742                | UTILIZZO AVANZO VINCOLATO ULTIMO CONTO BILANCIO APPROVATO                                      | PATR - patrimonio   | 109,64                   |
| Capitolo R3003               | UTILIZZO AVANZO VINCOLATO DA CANCELLAZIONI PER RIACCERTAMENTO STRAORDINARIO                    | LLPP - infrastrutture e opere pubbliche                   | 63.889,54                |
| Capitolo R3005               | UTILIZZO AVANZO VINCOLATO DA CANCELLAZIONI PER RIACCERTAMENTO STRAORDINARIO                    | LLPP - infrastrutture e opere pubbliche                   | 3.738,13                 |
| Capitolo R3011               | UTILIZZO AVANZO VINCOLATO DA CANCELLAZIONI PER RIACCERTAMENTO STRAORDINARIO                    | PATR - patrimonio   | 60.440,57                |
| Capitolo R3050               | UTILIZZO AVANZO VINCOLATO DA CANCELLAZIONI PER RIACCERTAMENTO STRAORDINARIO                    | PATR - patrimonio   | 22.055,33                |
| Capitolo R3315               | UTILIZZO AVANZO VINCOLATO DA CANCELLAZIONI PER RIACCERTAMENTO STRAORDINARIO                    | PATR - patrimonio   | 3.701,64                 |
| Capitolo R3330               | UTILIZZO AVANZO VINCOLATO DA CANCELLAZIONI PER RIACCERTAMENTO STRAORDINARIO                    | PATR - patrimonio   | 22.281,74                |

## PARTE II - SPESA

Centro responsabile: CC.0200 GESTIONE DEL PATRIMONIO

Responsabile: ING. RENATO PIERDONATI

| Codice                       | Denominazione   | Centro gestore  | Previsione di Competenza |
|------------------------------|---|---|--------------------------|
| Capitolo R3332               | UTILIZZO AVANZO VINCOLATO DA CANCELLAZIONI PER RIACCERTAMENTO STRAORDINARIO | PATR - patrimonio                                       | 6.480,00                 |
| Capitolo R3410               | UTILIZZO AVANZO VINCOLATO DA CANCELLAZIONI PER RIACCERTAMENTO STRAORDINARIO | PATR - patrimonio                                       | 52.250,90                |
| Capitolo R3742               | UTILIZZO AVANZO VINCOLATO DA CANCELLAZIONI PER RIACCERTAMENTO STRAORDINARIO | PATR - patrimonio                                       | 257.502,73               |
| <b>Totale Intervento</b>     | <b>2 01 05 01</b>   |   | <b>6.225.362,11</b>      |
| <b>Intervento 2 01 05 07</b> | <b>trasferimenti di capitale</b>  |   |                          |
| Capitolo 6026                | TRASFERIMENTO F.DI AL BILANCIO COM.LE - PROG.TRASF.DIR.SUPER.IN DIR.PROP.   | PATR - patrimonio                                       | 32.000,00                |
| Capitolo 7020                | UTILIZZO PROVENTI EX L. 10 - TRASF.TI PER EDIFICI DI CULTO                  | PATR - patrimonio                                       | 28.800,00                |
| Capitolo R6026               | UTILIZZO AVANZO VINCOLATO DA CANCELLAZIONI PER RIACCERTAMENTO STRAORDINARIO | PATR - patrimonio                                       | 57,70                    |
| Capitolo R7020               | UTILIZZO AVANZO VINCOLATO DA CANCELLAZIONI PER RIACCERTAMENTO STRAORDINARIO | PATR - patrimonio                                       | 299.223,72               |
| Capitolo R7742               | UTILIZZO AVANZO VINCOLATO DA CANCELLAZIONI PER RIACCERTAMENTO STRAORDINARIO | PATR - patrimonio                                       | 38.317,28                |
| <b>Totale Intervento</b>     | <b>2 01 05 07</b>   |   | <b>398.398,70</b>        |
| <b>Totale Servizio</b>       | <b>01 05</b>  |   | <b>6.623.760,81</b>      |
| <b>Totale Funzione</b>       | <b>01</b>   |   | <b>6.623.760,81</b>      |
| <b>Totale Titolo II</b>      | <b>SPESE IN CONTO CAPITALE</b>  |   | <b>6.623.760,81</b>      |
|                              |   | <b>RIEPILOGO PARTE SPESA</b>                            | <b>8.580.941,67</b>      |
|                              |   | <b>Riepilogo per Centro gestore:</b>                    |                          |
|                              |   | PERS ORGANIZZAZIONE - GESTIONE E SVILUPPO RISORSE UMANE | 389.966,75               |
|                              |   | PATR PATRIMONIO   | 7.136.097,46             |
|                              |   | FIN ATTIVITA' FINANZIARIE                               | 686.556,96               |
|                              |   | LLPP2 LL. PP. EDILIZIA PUBBLICA - INTERV.               | 300.692,83               |
|                              |   | PATR. IMM.RE  |                          |
|                              |   | LLPP INFRASTRUTTURE E OPERE PUBBLICHE                   | 67.627,67                |
|                              |   | <b>Riepilogo per Intervento:</b>                        |                          |
|                              |   | 1 01 personale  | 393.171,19               |
|                              |   | 1 03 prestazioni di servizi                             | 610.128,14               |
|                              |   | 1 04 utilizzo di beni di terzi                          | 97.610,46                |
|                              |   | 1 06 interessi passivi e oneri finanziari diversi       | 604.141,13               |
|                              |   | 1 07 imposte e tasse                                    | 252.129,94               |
|                              |   | 2 01 acquisizioni di beni immobili                      | 6.225.362,11             |
|                              |   | 2 07 trasferimenti di capitale                          | 398.398,70               |



## PARTE II - SPESA

Centro responsabile: CC.0220 UFFICIO SUPPORTO PROGETTI

Responsabile: ING. RENATO PIERDONATI

| Codice                       | Denominazione  | Centro gestore  | Previsione di Competenza |
|------------------------------|--|---|--------------------------|
| <b>TITOLO I</b>              | <b>SPESE CORRENTI</b>  |   |                          |
| <b>Funzione 01</b>           | <b>Funzioni generali di amministrazione, di gestione e di controllo</b>                                      |   |                          |
| <b>Servizio 01 05</b>        | <b>gestione dei beni demaniali e patrimoniali</b>  |   |                          |
| <b>Intervento 1 01 05 05</b> | <b>trasferimenti</b>   |   |                          |
| Capitolo 0938                | (cv) UTILIZZO PROVENTI CASCATA - TRASFERIMENTI   | LLPP - infrastrutture e opere pubbliche                   | 487.603,28               |
| <b>Totale Intervento</b>     | <b>1 01 05 05</b>  |   | <b>487.603,28</b>        |
| <b>Totale Servizio</b>       | <b>01 05</b>   |   | <b>487.603,28</b>        |
| <b>Servizio 01 06</b>        | <b>ufficio tecnico</b>   |   |                          |
| <b>Intervento 1 01 06 01</b> | <b>personale</b>   |   |                          |
| Capitolo 0006                | (cv) UTILIZZO SOMME DESTINATE ALLA COSTITUZIONE DEL FONDO PER LA PROGETTUALITA INTERNA - C.V. 1182/1605 P.E. | PERS - organizzazione - gestione e sviluppo risorse umane | 250.000,00               |
| <b>Totale Intervento</b>     | <b>1 01 06 01</b>  |   | <b>250.000,00</b>        |
| <b>Intervento 1 01 06 02</b> | <b>acquisto di beni di consumo e/o materie prime</b>   |   |                          |
| Capitolo 0262                | (cv) UTILIZZO PROVENTI CASCATA - ACQ. BENI   | LLPP - infrastrutture e opere pubbliche                   | 5.000,00                 |
| <b>Totale Intervento</b>     | <b>1 01 06 02</b>  |   | <b>5.000,00</b>          |
| <b>Intervento 1 01 06 03</b> | <b>prestazioni di servizi</b>  |   |                          |
| Capitolo 0314                | (CV) UTILIZZO CONTRIBUTO REGIONALE PER PROGETTO "PATTO PER TERNI SICURA"                                     | LLPP - infrastrutture e opere pubbliche                   | 30.000,00                |
| Capitolo 0465                | UTENZE TELEFONIA MOBILE  | FIN - attivita' finanziarie                               | 283,06                   |
| Capitolo 0550                | PULIZIA LOCALI - CANONE DI APPALTO - SERV. ECONOMATO   | FIN - attivita' finanziarie                               | 25.327,00                |
| Capitolo 0570                | ENERGIA ELETTRICA - ASM/ENEL/SOLE/UMBRIA ENERGY/ALPIQ  | FIN - attivita' finanziarie                               | 27.743,26                |
| Capitolo 0572                | (cv) UTILIZZO PROVENTI CASCATA - SERVIZI   | LLPP - infrastrutture e opere pubbliche                   | 1.239.000,00             |
| Capitolo 0580                | UTENZE ACQUA POTABILE - SII  | FIN - attivita' finanziarie                               | 1.610,63                 |
| Capitolo 0601                | UTENZE DEL GAS   | FIN - attivita' finanziarie                               | 6.198,01                 |
| Capitolo 0687                | (cv) UTILIZZO CONTRIB DA ENTI PUBBLICI E PRIVATI PER ATT. TURISTICHE-CV PE 0328 SERVIZI                      | LLPP - infrastrutture e opere pubbliche                   | 42.000,00                |
| Capitolo 0742                | UTILIZZO AVANZO VINCOLATO PER PRESTAZIONI DI SERVIZI - INT. 03   | LLPP - infrastrutture e opere pubbliche                   | 465.171,38               |
| Capitolo R549                | UTILIZZO AVANZO VINCOLATO CORRENTE DA CANCELLAZIONI PER RIACCERTAMENTO STRAORDINARIO                         | LLPP - infrastrutture e opere pubbliche                   | 170,96                   |
| Capitolo R814                | UTILIZZO AVANZO VINCOLATO CORRENTE DA CANCELLAZIONI PER RIACCERTAMENTO STRAORDINARIO                         | LLPP - infrastrutture e opere pubbliche                   | 8,52                     |
| <b>Totale Intervento</b>     | <b>1 01 06 03</b>  |   | <b>1.837.512,82</b>      |
| <b>Intervento 1 01 06 05</b> | <b>trasferimenti</b>   |   |                          |
| Capitolo 0939                | UTILIZZO AVANZO VINCOLATO PER TRASFERIMENTI - INT. 05  | LLPP - infrastrutture e opere pubbliche                   | 224.451,34               |
| <b>Totale Intervento</b>     | <b>1 01 06 05</b>  |   | <b>224.451,34</b>        |
| <b>Intervento 1 01 06 06</b> | <b>interessi passivi e oneri finanziari diversi</b>  |   |                          |
| Capitolo 1060                | INTERESSI PASS. MUTUI - CASSA DD.PP.S.P.A - GESTIONE SEPARATA  | FIN - attivita' finanziarie                               | 152.237,74               |
| Capitolo 1064                | INTERESSI PASSIVI SU MUTUI IN AMM.TO - ALTRI ISTITUTI SETTORE PUBBLICO - SERV. FINANZIARIO                   | FIN - attivita' finanziarie                               | 6.579,05                 |
| Capitolo 1079                | QUOTA INTERESSI SU B.O.C. EMESSI A TASSO FISSO   | FIN - attivita' finanziarie                               | 49.440,59                |
| Capitolo 1082                | QUOTA INTERESSI SU BOC EMESSI A TASSO VARIABILE  | FIN - attivita' finanziarie                               | 8.916,77                 |

## PARTE II - SPESA

Centro responsabile: CC.0220 UFFICIO SUPPORTO PROGETTI

Responsabile: ING. RENATO PIERDONATI

| Codice                       | Denominazione   | Centro gestore                          | Previsione di Competenza |
|------------------------------|---|---|--------------------------|
| <b>Totale Intervento</b>     | <b>1 01 06 06</b>   |   | <b>217.174,15</b>        |
| <b>Totale Servizio</b>       | <b>01 06</b>  |   | <b>2.534.138,31</b>      |
| <b>Totale Funzione</b>       | <b>01</b>   |   | <b>3.021.741,59</b>      |
| <b>Totale Titolo I</b>       | <b>SPESE CORRENTI</b>   |   | <b>3.021.741,59</b>      |
| <b>TITOLO II</b>             | <b>SPESE IN CONTO CAPITALE</b>  |   |                          |
| <b>Funzione 01</b>           | <b>Funzioni generali di amministrazione, di gestione e di controllo</b>   |   |                          |
| <b>Servizio 01 06</b>        | <b>ufficio tecnico</b>  |   |                          |
| <b>Intervento 2 01 06 01</b> | <b>acquisizioni di beni immobili</b>  |   |                          |
| Capitolo 2220                | PROGETTI DI SPONSORIZZAZIONE - UTILIZZO FONDI   | LLPP - infrastrutture e opere pubbliche | 39.563,31                |
| Capitolo 3020                | UTILIZZO L.10/77 PER ACQUISIZIONE BENI IMM.LI   | LLPP - infrastrutture e opere pubbliche | 15.675,00                |
| Capitolo 3200                | IMPIEGO MUTUI CARICO ENTE PER INVESTIMENTI SPECIFICI DEL C.C.   | LLPP - infrastrutture e opere pubbliche | 2.445.052,95             |
| Capitolo 3306                | CONTRIBUTO CARIT PER VARI PROGETTI (PARCO PER BAMBINI CAOS, PLAYGROUND, VALLE INCANTATA, SIC PRIORITARIO, CASTELLO BATTIFERRO | LLPP - infrastrutture e opere pubbliche | 187.000,00               |
| Capitolo 3315                | UTILIZZO CONTRIBUTI IN C/CAPITALE DELLO STATO PER INVESTIMENTI SPECIFICI DEL SETTORE  | LLPP - infrastrutture e opere pubbliche | 266.824,13               |
| Capitolo 3316                | UTILIZZO CONTRIBUTI IN C/CAPITALE DA PRIVATI PER INVESTIMENTI SPECIFICI DEL SETTORE   | LLPP - infrastrutture e opere pubbliche | 2.290.537,79             |
| Capitolo 3319                | COSTITUZIONE FONDO ART. 7 DM LL. PP. 21/06/00   | LLPP - infrastrutture e opere pubbliche | 74.464,97                |
| Capitolo 3320                | UTILIZZO CONTRIBUTI REGIONALI IN C/CAPITALE PER INVESTIMENTI SPECIFICI DEL SETTORE  | LLPP - infrastrutture e opere pubbliche | 6.803.097,14             |
| Capitolo 3335                | UTILIZZO DEVOLUZIONE MUTUI CASSA DD.PP.   | LLPP - infrastrutture e opere pubbliche | 1.200.000,00             |
| Capitolo 3742                | UTILIZZO AVANZO VINCOLATO ULTIMO CONTO BILANCIO APPROVATO   | LLPP - infrastrutture e opere pubbliche | 55.845,89                |
| Capitolo 3999                | FONDO LAVORI SOMMA URGENZA ART. 4 - COMMA 4 - L.R. 3/2010   | LLPP - infrastrutture e opere pubbliche | 430.000,00               |
| Capitolo 5393                | VALORIZZAZIONE TURISTICA PERCORSI FLUVIALI  | LLPP - infrastrutture e opere pubbliche | 15.000,00                |
| Capitolo R3200               | UTILIZZO AVANZO VINCOLATO DA CANCELLAZIONI PER RIACCERTAMENTO STRAORDINARIO   | LLPP - infrastrutture e opere pubbliche | 850,86                   |
| Capitolo R3315               | UTILIZZO AVANZO VINCOLATO DA CANCELLAZIONI PER RIACCERTAMENTO STRAORDINARIO   | LLPP - infrastrutture e opere pubbliche | 4.610,70                 |
| Capitolo R3320               | UTILIZZO AVANZO VINCOLATO DA CANCELLAZIONI PER RIACCERTAMENTO STRAORDINARIO   | LLPP - infrastrutture e opere pubbliche | 50.119,40                |
| Capitolo R3328               | UTILIZZO AVANZO VINCOLATO DA CANCELLAZIONI PER RIACCERTAMENTO STRAORDINARIO   | LLPP - infrastrutture e opere pubbliche | 54.731,63                |
| Capitolo R3335               | UTILIZZO AVANZO VINCOLATO DA CANCELLAZIONI PER RIACCERTAMENTO STRAORDINARIO   | LLPP - infrastrutture e opere pubbliche | 569,91                   |
| Capitolo R3429               | UTILIZZO AVANZO VINCOLATO DA CANCELLAZIONI PER RIACCERTAMENTO STRAORDINARIO   | LLPP - infrastrutture e opere pubbliche | 17.745,03                |
| Capitolo R3742               | UTILIZZO AVANZO VINCOLATO DA CANCELLAZIONI PER RIACCERTAMENTO STRAORDINARIO   | LLPP - infrastrutture e opere pubbliche | 1.143,51                 |
| <b>Totale Intervento</b>     | <b>2 01 06 01</b>   |   | <b>13.952.832,22</b>     |
| <b>Intervento 2 01 06 03</b> | <b>acquisto di beni specifici per realizzazioni in economia</b>   |   |                          |
| Capitolo R4000               | UTILIZZO AVANZO VINCOLATO DA CANCELLAZIONI PER RIACCERTAMENTO STRAORDINARIO   | LLPP - infrastrutture e opere pubbliche | 1.058,06                 |
| <b>Totale Intervento</b>     | <b>2 01 06 03</b>   |   | <b>1.058,06</b>          |

## PARTE II - SPESA

Centro responsabile: CC.0220 UFFICIO SUPPORTO PROGETTI

Responsabile: ING. RENATO PIERDONATI

| Codice                       | Denominazione   | Centro gestore  | Previsione di Competenza |
|------------------------------|---|---|--------------------------|
| <b>Intervento 2 01 06 06</b> | <b>incarichi professionali esterni</b>                                      |   |                          |
| Capitolo 4002                | UTILIZZO MUTUI PER INCARICHI PROFESSIONALI                                  | LLPP - infrastrutture e opere pubbliche                       | 3.893,94                 |
| Capitolo 4003                | UTILIZZO SWAP BNL   | LLPP - infrastrutture e opere pubbliche                       | 14.214,10                |
| Capitolo 5550                | F.DO ROTAZIONE PROGETTAZIONI C.V. E. 1330/2435                              | LLPP - infrastrutture e opere pubbliche                       | 200.000,00               |
| Capitolo R4002               | UTILIZZO AVANZO VINCOLATO DA CANCELLAZIONI PER RIACCERTAMENTO STRAORDINARIO | LLPP - infrastrutture e opere pubbliche                       | 567,08                   |
| Capitolo R4003               | UTILIZZO AVANZO VINCOLATO DA CANCELLAZIONI PER RIACCERTAMENTO STRAORDINARIO | LLPP - infrastrutture e opere pubbliche                       | 44.376,67                |
| <b>Totale Intervento</b>     | <b>2 01 06 06</b>   |   | <b>263.051,79</b>        |
| <b>Intervento 2 01 06 10</b> | <b>concessioni di crediti e anticipazioni</b>                               |   |                          |
| Capitolo R6006               | UTILIZZO AVANZO VINCOLATO DA CANCELLAZIONI PER RIACCERTAMENTO STRAORDINARIO | LLPP - infrastrutture e opere pubbliche                       | 1.100,29                 |
| <b>Totale Intervento</b>     | <b>2 01 06 10</b>   |   | <b>1.100,29</b>          |
| <b>Totale Servizio</b>       | <b>01 06</b>  |   | <b>14.218.042,36</b>     |
| <b>Totale Funzione</b>       | <b>01</b>   |   | <b>14.218.042,36</b>     |
| <b>Totale Titolo II</b>      | <b>SPESE IN CONTO CAPITALE</b>  |   | <b>14.218.042,36</b>     |
|                              |   | <b>RIEPILOGO PARTE SPESA</b>                                  | <b>17.239.783,95</b>     |
|                              |   | <b>Riepilogo per Centro gestore:</b>                          |                          |
|                              |   | LLPP INFRASTRUTTURE E OPERE PUBBLICHE                         | 16.711.447,84            |
|                              |   | PERS ORGANIZZAZIONE - GESTIONE E SVILUPPO RISORSE UMANE       | 250.000,00               |
|                              |   | FIN ATTIVITA' FINANZIARIE                                     | 278.336,11               |
|                              |   | <b>Riepilogo per Intervento:</b>                              |                          |
|                              |   | 1 05 trasferimenti  | 712.054,62               |
|                              |   | 1 01 personale  | 250.000,00               |
|                              |   | 1 02 acquisto di beni di consumo e/o materie prime            | 5.000,00                 |
|                              |   | 1 03 prestazioni di servizi                                   | 1.837.512,82             |
|                              |   | 1 06 interessi passivi e oneri finanziari diversi             | 217.174,15               |
|                              |   | 2 01 acquisizioni di beni immobili                            | 13.952.832,22            |
|                              |   | 2 03 acquisto di beni specifici per realizzazioni in economia | 1.058,06                 |
|                              |   | 2 06 incarichi professionali esterni                          | 263.051,79               |
|                              |   | 2 10 concessioni di crediti e anticipazioni                   | 1.100,29                 |

## PARTE II - SPESA

Centro responsabile: CC.0230 URBANIZZAZIONE PRIMARIA

Responsabile: ING. RENATO PIERDONATI

| Codice                       | Denominazione   | Centro gestore  | Previsione di Competenza |
|------------------------------|---|---|--------------------------|
| <b>TITOLO I</b>              | <b>SPESE CORRENTI</b>   |   |                          |
| <b>Funzione 01</b>           | <b>Funzioni generali di amministrazione, di gestione e di controllo</b>                     |   |                          |
| <b>Servizio 01 06</b>        | <b>ufficio tecnico</b>  |   |                          |
| <b>Intervento 1 01 06 01</b> | <b>personale</b>  |   |                          |
| Capitolo 0011                | RETRIBUZIONI AL PERSONALE   | PERS - organizzazione - gestione e sviluppo risorse umane | 675.936,04               |
| Capitolo 0031                | CONTRIBUTI OBBLIGATORI SU RETRIBUZIONI  | PERS - organizzazione - gestione e sviluppo risorse umane | 180.732,00               |
| Capitolo 0207                | ASSEGNI FAMILIARI PER IL PERSONALE  | PERS - organizzazione - gestione e sviluppo risorse umane | 8.050,32                 |
| <b>Totale Intervento</b>     | <b>1 01 06 01</b>   |   | <b>864.718,36</b>        |
| <b>Intervento 1 01 06 03</b> | <b>prestazioni di servizi</b>   |   |                          |
| Capitolo 0465                | UTENZE TELEFONIA MOBILE   | FIN - attivita' finanziarie                               | 842,06                   |
| Capitolo 0505                | PROGETTO DECORO URBANO  | LLPP - infrastrutture e opere pubbliche                   | 62.999,34                |
| Capitolo 0570                | ENERGIA ELETTRICA - ASM/ENEL/SOLE/UMBRIA ENERGY/ALPIQ                                       | FIN - attivita' finanziarie                               | 3.940,70                 |
| Capitolo 0676                | (cv) UTILIZZO SOMME ART 228 D.LGS 285/92 -CV 848  | LLPP - infrastrutture e opere pubbliche                   | 151.670,00               |
| Capitolo 0742                | UTILIZZO AVANZO VINCOLATO PER PRESTAZIONI DI SERVIZI - INT. 03                              | LLPP - infrastrutture e opere pubbliche                   | 70.201,69                |
| <b>Totale Intervento</b>     | <b>1 01 06 03</b>   |   | <b>289.653,79</b>        |
| <b>Intervento 1 01 06 06</b> | <b>interessi passivi e oneri finanziari diversi</b>   |   |                          |
| Capitolo 1060                | INTERESSI PASS. MUTUI - CASSA DD.PP.S.P.A - GESTIONE SEPARATA                               | FIN - attivita' finanziarie                               | 76.898,08                |
| Capitolo 1079                | QUOTA INTERESSI SU B.O.C. EMESSI A TASSO FISSO  | FIN - attivita' finanziarie                               | 41.152,63                |
| <b>Totale Intervento</b>     | <b>1 01 06 06</b>   |   | <b>118.050,71</b>        |
| <b>Intervento 1 01 06 07</b> | <b>imposte e tasse</b>  |   |                          |
| Capitolo 1194                | I.R.A.P.  | PERS - organizzazione - gestione e sviluppo risorse umane | 55.014,00                |
| <b>Totale Intervento</b>     | <b>1 01 06 07</b>   |   | <b>55.014,00</b>         |
| <b>Totale Servizio</b>       | <b>01 06</b>  |   | <b>1.327.436,86</b>      |
| <b>Totale Funzione</b>       | <b>01</b>   |   | <b>1.327.436,86</b>      |
| <b>Funzione 08</b>           | <b>Funzioni nel campo della viabilita' e dei trasporti</b>                                  |   |                          |
| <b>Servizio 08 01</b>        | <b>viabilita', circolazione stradale e servizi connessi</b>                                 |   |                          |
| <b>Intervento 1 08 01 03</b> | <b>prestazioni di servizi</b>   |   |                          |
| Capitolo 0878                | (cv) UTILIZZO F.DI VINC. PER RISARCIMENTO DANNI CAUSATI AL PATRIMONIO COM.LE C.V. E 580/843 | LLPP - infrastrutture e opere pubbliche                   | 20.000,00                |
| <b>Totale Intervento</b>     | <b>1 08 01 03</b>   |   | <b>20.000,00</b>         |
| <b>Totale Servizio</b>       | <b>08 01</b>  |   | <b>20.000,00</b>         |
| <b>Totale Funzione</b>       | <b>08</b>   |   | <b>20.000,00</b>         |
| <b>Totale Titolo I</b>       | <b>SPESE CORRENTI</b>   |   | <b>1.347.436,86</b>      |
| <b>TITOLO II</b>             | <b>SPESE IN CONTO CAPITALE</b>  |   |                          |
| <b>Funzione 01</b>           | <b>Funzioni generali di amministrazione, di gestione e di controllo</b>                     |   |                          |
| <b>Servizio 01 06</b>        | <b>ufficio tecnico</b>  |   |                          |

## PARTE II - SPESA

Centro responsabile: CC.0230 URBANIZZAZIONE PRIMARIA

Responsabile: ING. RENATO PIERDONATI

| Codice                               | Denominazione  | Centro gestore                          | Previsione di Competenza |
|--------------------------------------|--|---|--------------------------|
| <b>Intervento 2 01 06 01</b>         | <b>acquisizioni di beni immobili</b>   |   |                          |
| Capitolo 3200                        | IMPIEGO MUTUI CARICO ENTE PER INVESTIMENTI SPECIFICI DEL C.C.  | LLPP - infrastrutture e opere pubbliche | 90.000,00                |
| Capitolo 3320                        | UTILIZZO CONTRIBUTI REGIONALI IN C/CAPITALE PER INVESTIMENTI SPECIFICI DEL SETTORE   | LLPP - infrastrutture e opere pubbliche | 727.914,18               |
| Capitolo 3335                        | UTILIZZO DEVOLUZIONE MUTUI CASSA DD.PP.  | LLPP - infrastrutture e opere pubbliche | 508.168,30               |
| Capitolo 3429                        | UTILIZZO ECONOMIE SU CONTR., MUTUI, RES. ANNI PREC   | LLPP - infrastrutture e opere pubbliche | 200.000,00               |
| Capitolo 3443                        | UTILIZZO RIMBORSI DA ASSICURAZIONI E CONTRIBUTI DA PRIVATI PER RIPRISTINO PATRIMONIO COMUNALE  | LLPP - infrastrutture e opere pubbliche | 31.270,86                |
| Capitolo 3448                        | UTILIZZO RIMBORSI DA SII O ATI   | LLPP - infrastrutture e opere pubbliche | 200.000,00               |
| Capitolo 3742                        | UTILIZZO AVANZO VINCOLATO ULTIMO CONTO BILANCIO APPROVATO  | LLPP - infrastrutture e opere pubbliche | 169.492,90               |
| Capitolo 6006                        | TRASFERIMENTO AL BILANCIO F.DI RIVENIENTI DA ECONOMIE SU LAVORI CONCLUSI FINANZIATI CON MUTUI,CONTRIBUTI,BOC,ENTRATE PROPRIE E DEVOLUZIONE BOC | LLPP - infrastrutture e opere pubbliche | 1.050,54                 |
| Capitolo R3020                       | UTILIZZO AVANZO VINCOLATO DA CANCELLAZIONI PER RIACCERTAMENTO STRAORDINARIO  | LLPP - infrastrutture e opere pubbliche | 599,75                   |
| Capitolo R3031                       | UTILIZZO AVANZO VINCOLATO DA CANCELLAZIONI PER RIACCERTAMENTO STRAORDINARIO  | LLPP - infrastrutture e opere pubbliche | 55.801,42                |
| Capitolo R3310                       | UTILIZZO AVANZO VINCOLATO DA CANCELLAZIONI PER RIACCERTAMENTO STRAORDINARIO  | LLPP - infrastrutture e opere pubbliche | 11.909,20                |
| Capitolo R3320                       | UTILIZZO AVANZO VINCOLATO DA CANCELLAZIONI PER RIACCERTAMENTO STRAORDINARIO  | LLPP - infrastrutture e opere pubbliche | 8.237,17                 |
| Capitolo R6006                       | UTILIZZO AVANZO VINCOLATO DA CANCELLAZIONI PER RIACCERTAMENTO STRAORDINARIO  | LLPP - infrastrutture e opere pubbliche | 1.867,94                 |
| <b>Totale Intervento</b>             | <b>2 01 06 01</b>  |   | <b>2.006.312,26</b>      |
| <b>Totale Servizio</b>               | <b>01 06</b>   |   | <b>2.006.312,26</b>      |
| <b>Totale Funzione</b>               | <b>01</b>  |   | <b>2.006.312,26</b>      |
| <b>Totale Titolo II</b>              | <b>SPESE IN CONTO CAPITALE</b>   |   | <b>2.006.312,26</b>      |
| <b>RIEPILOGO PARTE SPESA</b>         |  |   |                          |
| <b>Riepilogo per Centro gestore:</b> |  |   |                          |
|                                      | PERS ORGANIZZAZIONE - GESTIONE E SVILUPPO RISORSE UMANE  |   | 919.732,36               |
|                                      | FIN ATTIVITA' FINANZIARIE  |   | 122.833,47               |
|                                      | LLPP INFRASTRUTTURE E OPERE PUBBLICHE  |   | 2.311.183,29             |
| <b>Riepilogo per Intervento:</b>     |  |   |                          |
|                                      | 1 01 personale   |   | 864.718,36               |
|                                      | 1 03 prestazioni di servizi  |   | 309.653,79               |
|                                      | 1 06 interessi passivi e oneri finanziari diversi  |   | 118.050,71               |
|                                      | 1 07 imposte e tasse   |   | 55.014,00                |
|                                      | 2 01 acquisizioni di beni immobili   |   | 2.006.312,26             |

## PARTE II - SPESA

Centro responsabile: CC.0240 INTERVENTI PATRIMONIO IMMOB.RE

Responsabile: ING. RENATO PIERDONATI

| Codice                       | Denominazione   | Centro gestore  | Previsione di Competenza |
|------------------------------|---|---|--------------------------|
| <b>TITOLO I</b>              | <b>SPESE CORRENTI</b>   |   |                          |
| <b>Funzione 01</b>           | <b>Funzioni generali di amministrazione, di gestione e di controllo</b>                     |   |                          |
| <b>Servizio 01 06</b>        | <b>ufficio tecnico</b>  |   |                          |
| <b>Intervento 1 01 06 01</b> | <b>personale</b>  |   |                          |
| Capitolo 0011                | RETRIBUZIONI AL PERSONALE   | PERS - organizzazione - gestione e sviluppo risorse umane | 575.963,95               |
| Capitolo 0031                | CONTRIBUTI OBBLIGATORI SU RETRIBUZIONI  | PERS - organizzazione - gestione e sviluppo risorse umane | 156.089,40               |
| Capitolo 0207                | ASSEGNI FAMILIARI PER IL PERSONALE  | PERS - organizzazione - gestione e sviluppo risorse umane | 6.300,60                 |
| <b>Totale Intervento</b>     | <b>1 01 06 01</b>   |   | <b>738.353,95</b>        |
| <b>Intervento 1 01 06 02</b> | <b>acquisto di beni di consumo e/o materie prime</b>  |   |                          |
| Capitolo 0211                | ACQUISTO MATERIALI PER MANUTENZIONI (EX F.DI L.10)  | LLPP2 - ll. pp. edilizia pubblica - interv. patr. imm.re  | 5.000,00                 |
| <b>Totale Intervento</b>     | <b>1 01 06 02</b>   |   | <b>5.000,00</b>          |
| <b>Intervento 1 01 06 03</b> | <b>prestazioni di servizi</b>   |   |                          |
| Capitolo 0448                | MANUTENZIONI SUL TERRITORIO   | LLPP2 - ll. pp. edilizia pubblica - interv. patr. imm.re  | 702.625,76               |
| Capitolo 0465                | UTENZE TELEFONIA MOBILE   | FIN - attivita' finanziarie                               | 5.253,54                 |
| Capitolo 0590                | UTENZE TELEFONICHE E FAX  | FIN - attivita' finanziarie                               | 191,47                   |
| Capitolo 0639                | (cv) UTILIZZO RIMBORSI PER COMM.NE VIGILANZA SU LOCALI PUBBLICO SPETTACOLO - cv pe 584      | LLPP2 - ll. pp. edilizia pubblica - interv. patr. imm.re  | 35.000,00                |
| Capitolo 0742                | UTILIZZO AVANZO VINCOLATO PER PRESTAZIONI DI SERVIZI - INT. 03                              | LLPP2 - ll. pp. edilizia pubblica - interv. patr. imm.re  | 29.891,92                |
| Capitolo 0745                | ONERI PER LA SICUREZZA SUL LAVORO   | LLPP2 - ll. pp. edilizia pubblica - interv. patr. imm.re  | 30.337,79                |
| Capitolo 0878                | (cv) UTILIZZO F.DI VINC. PER RISARCIMENTO DANNI CAUSATI AL PATRIMONIO COM.LE C.V. E 580/843 | LLPP2 - ll. pp. edilizia pubblica - interv. patr. imm.re  | 50.465,99                |
| <b>Totale Intervento</b>     | <b>1 01 06 03</b>   |   | <b>853.766,47</b>        |
| <b>Intervento 1 01 06 06</b> | <b>interessi passivi e oneri finanziari diversi</b>   |   |                          |
| Capitolo 1060                | INTERESSI PASS. MUTUI - CASSA DD.PP.S.P.A - GESTIONE SEPARATA                               | FIN - attivita' finanziarie                               | 142.825,53               |
| Capitolo 1064                | INTERESSI PASSIVI SU MUTUI IN AMM.TO - ALTRI ISTITUTI SETTORE PUBBLICO - SERV. FINANZIARIO  | FIN - attivita' finanziarie                               | 2.631,62                 |
| Capitolo 1079                | QUOTA INTERESSI SU B.O.C. EMESSI A TASSO FISSO  | FIN - attivita' finanziarie                               | 5.258,35                 |
| Capitolo 1082                | QUOTA INTERESSI SU BOC EMESSI A TASSO VARIABILE   | FIN - attivita' finanziarie                               | 13.091,36                |
| <b>Totale Intervento</b>     | <b>1 01 06 06</b>   |   | <b>163.806,86</b>        |
| <b>Intervento 1 01 06 07</b> | <b>imposte e tasse</b>  |   |                          |
| Capitolo 1194                | I.R.A.P.  | PERS - organizzazione - gestione e sviluppo risorse umane | 42.344,04                |
| <b>Totale Intervento</b>     | <b>1 01 06 07</b>   |   | <b>42.344,04</b>         |
| <b>Totale Servizio</b>       | <b>01 06</b>  |   | <b>1.803.271,32</b>      |
| <b>Totale Funzione</b>       | <b>01</b>   |   | <b>1.803.271,32</b>      |
| <b>Totale Titolo I</b>       | <b>SPESE CORRENTI</b>   |   | <b>1.803.271,32</b>      |
| <b>TITOLO II</b>             | <b>SPESE IN CONTO CAPITALE</b>  |   |                          |
| <b>Funzione 01</b>           | <b>Funzioni generali di amministrazione, di gestione e di controllo</b>                     |   |                          |

## PARTE II - SPESA

Centro responsabile: CC.0240 INTERVENTI PATRIMONIO IMMOB.RE

Responsabile: ING. RENATO PIERDONATI

| Codice                       | Denominazione  | Centro gestore   | Previsione di Competenza |
|------------------------------|--|--|--------------------------|
| <b>Servizio 01 06</b>        | <b>ufficio tecnico</b>   |  |                          |
| <b>Intervento 2 01 06 01</b> | <b>acquisizioni di beni immobili</b>   |  |                          |
| Capitolo 3020                | UTILIZZO L.10/77 PER ACQUISIZIONE BENI IMM.LI  | LLPP2 - ll. pp. edilizia pubblica - interv. patr. imm.re |                          |
| Capitolo 3200                | IMPIEGO MUTUI CARICO ENTE PER INVESTIMENTI SPECIFICI DEL C.C.                                  | LLPP2 - ll. pp. edilizia pubblica - interv. patr. imm.re | 1.855.354,70             |
| Capitolo 3316                | UTILIZZO CONTRIBUTI IN C/CAPITALE DA PRIVATI PER INVESTIMENTI SPECIFICI DEL SETTORE            | LLPP2 - ll. pp. edilizia pubblica - interv. patr. imm.re |                          |
| Capitolo 3320                | UTILIZZO CONTRIBUTI REGIONALI IN C/CAPITALE PER INVESTIMENTI SPECIFICI DEL SETTORE             | LLPP2 - ll. pp. edilizia pubblica - interv. patr. imm.re | 811.238,08               |
| Capitolo 3330                | UTILIZZO PROVENTI DERIVANTI DA ALIENAZIONI PATRIMONIALI PER INVESTIMENTI SPECIFICI DEL SETTORE | LLPP2 - ll. pp. edilizia pubblica - interv. patr. imm.re | 250.000,00               |
| Capitolo 3335                | UTILIZZO DEVOLUZIONE MUTUI CASSA DD.PP.  | LLPP2 - ll. pp. edilizia pubblica - interv. patr. imm.re | 110.000,00               |
| Capitolo R3020               | UTILIZZO AVANZO VINCOLATO DA CANCELLAZIONI PER RIACCERTAMENTO STRAORDINARIO                    | LLPP2 - ll. pp. edilizia pubblica - interv. patr. imm.re | 19.933,44                |
| <b>Totale Intervento</b>     | <b>2 01 06 01</b>  |  | <b>3.046.526,22</b>      |
| <b>Intervento 2 01 06 06</b> | <b>incarichi professionali esterni</b>   |  |                          |
| Capitolo 4002                | UTILIZZO MUTUI PER INCARICHI PROFESSIONALI   | LLPP2 - ll. pp. edilizia pubblica - interv. patr. imm.re | 100.000,00               |
| <b>Totale Intervento</b>     | <b>2 01 06 06</b>  |  | <b>100.000,00</b>        |
| <b>Totale Servizio</b>       | <b>01 06</b>   |  | <b>3.146.526,22</b>      |
| <b>Totale Funzione</b>       | <b>01</b>  |  | <b>3.146.526,22</b>      |
| <b>Totale Titolo II</b>      | <b>SPESE IN CONTO CAPITALE</b>   |  | <b>3.146.526,22</b>      |
|                              |  | <b>RIEPILOGO PARTE SPESA</b>                             | <b>4.949.797,54</b>      |
|                              |  | <b>Riepilogo per Centro gestore:</b>                     |                          |
|                              |  | PERS ORGANIZZAZIONE - GESTIONE E SVILUPPO RISORSE UMANE  | 780.697,99               |
|                              |  | LLPP2 LL. PP. EDILIZIA PUBBLICA - INTERV. PATR. IMM.RE   | 3.999.847,68             |
|                              |  | FIN ATTIVITA' FINANZIARIE                                | 169.251,87               |
|                              |  | <b>Riepilogo per Intervento:</b>                         |                          |
|                              |  | 1 01 personale   | 738.353,95               |
|                              |  | 1 02 acquisto di beni di consumo e/o materie prime       | 5.000,00                 |
|                              |  | 1 03 prestazioni di servizi                              | 853.766,47               |
|                              |  | 1 06 interessi passivi e oneri finanziari diversi        | 163.806,86               |
|                              |  | 1 07 imposte e tasse                                     | 42.344,04                |
|                              |  | 2 01 acquisizioni di beni immobili                       | 3.046.526,22             |
|                              |  | 2 06 incarichi professionali esterni                     | 100.000,00               |

## PARTE II - SPESA

Centro responsabile: CC.0780 MANUTENZIONE STRADALE

Responsabile: ING. RENATO PIERDONATI

| Codice                       | Denominazione   | Centro gestore  | Previsione di Competenza |
|------------------------------|---|---|--------------------------|
| <b>TITOLO I</b>              | <b>SPESE CORRENTI</b>   |   |                          |
| <b>Funzione 08</b>           | <b>Funzioni nel campo della viabilità e dei trasporti</b>                                   |   |                          |
| <b>Servizio 08 01</b>        | <b>viabilità, circolazione stradale e servizi connessi</b>                                  |   |                          |
| <b>Intervento 1 08 01 01</b> | <b>personale</b>  |   |                          |
| Capitolo 0011                | RETRIBUZIONI AL PERSONALE   | PERS - organizzazione - gestione e sviluppo risorse umane | 205.967,52               |
| Capitolo 0031                | CONTRIBUTI OBBLIGATORI SU RETRIBUZIONI  | PERS - organizzazione - gestione e sviluppo risorse umane | 55.447,56                |
| Capitolo 0207                | ASSEGNI FAMILIARI PER IL PERSONALE  | PERS - organizzazione - gestione e sviluppo risorse umane | 1.155,96                 |
| <b>Totale Intervento</b>     | <b>1 08 01 01</b>   |   | <b>262.571,04</b>        |
| <b>Intervento 1 08 01 02</b> | <b>acquisto di beni di consumo e/o materie prime</b>  |   |                          |
| Capitolo 0159                | UTILIZZO AVANZO VINCOLATO PER ACQUISTO BENI - INT. 02                                       | LLPP - infrastrutture e opere pubbliche                   | 21.000,00                |
| Capitolo 0240                | MATERIALI PER MANUTENZIONE  | LLPP2 - II. pp. edilizia pubblica - interv. patr. imm.re  | 15.938,00                |
| <b>Totale Intervento</b>     | <b>1 08 01 02</b>   |   | <b>36.938,00</b>         |
| <b>Intervento 1 08 01 03</b> | <b>prestazioni di servizi</b>   |   |                          |
| Capitolo 0465                | UTENZE TELEFONIA MOBILE   | FIN - attività finanziarie                                | 1.895,08                 |
| Capitolo 0570                | ENERGIA ELETTRICA - ASM/ENEL/SOLE/UMBRIA ENERGY/ALPIQ                                       | FIN - attività finanziarie                                | 12.242,75                |
| Capitolo 0590                | UTENZE TELEFONICHE E FAX  | FIN - attività finanziarie                                | 369,41                   |
| Capitolo 0604                | INTERVENTI PER MANUTENZIONE FONTANE   | LLPP2 - II. pp. edilizia pubblica - interv. patr. imm.re  | 7.500,00                 |
| Capitolo 0676                | (cv) UTILIZZO SOMME ART 228 D.LGS 285/92 -CV 848  | LLPP - infrastrutture e opere pubbliche                   | 48.330,00                |
| Capitolo 0685                | (cv) INTERVENTI MANUTENTIVI DI CUI AL D.LG.1446/18 CV 1642                                  | LLPP2 - II. pp. edilizia pubblica - interv. patr. imm.re  | 50.000,00                |
| Capitolo 0736                | INTERVENTI STRUTTURALI PER IL MIGLIORAMENTO DELLA CIRCOLAZIONE STRADALE (ART.208 DL 285/92) | LLPP2 - II. pp. edilizia pubblica - interv. patr. imm.re  | 150.002,22               |
| Capitolo 0742                | UTILIZZO AVANZO VINCOLATO PER PRESTAZIONI DI SERVIZI - INT. 03                              | LLPP2 - II. pp. edilizia pubblica - interv. patr. imm.re  | 29.356,60                |
| Capitolo 0755                | (cv) MANUTENZIONE ORDINARIA STRADE E INFRASTRUTTURE A RETE CV CAP 1661                      | LLPP2 - II. pp. edilizia pubblica - interv. patr. imm.re  | 600,00                   |
| Capitolo 0797                | CORRESPONSIONE AL C.M.M. DEL 50% SU DIRITTI E 18% SU CANONI LUCERNAI                        | LLPP - infrastrutture e opere pubbliche                   | 22.500,00                |
| Capitolo 0878                | (cv) UTILIZZO F.DI VINC. PER RISARCIMENTO DANNI CAUSATI AL PATRIMONIO COM.LE C.V. E 580/843 | LLPP2 - II. pp. edilizia pubblica - interv. patr. imm.re  | 70.000,00                |
| <b>Totale Intervento</b>     | <b>1 08 01 03</b>   |   | <b>392.796,06</b>        |
| <b>Intervento 1 08 01 05</b> | <b>trasferimenti</b>  |   |                          |
| Capitolo 1014                | (cv) TRASFERIMENTI DI CUI AL D.LGT. 1446/18 CV 1642   | LLPP2 - II. pp. edilizia pubblica - interv. patr. imm.re  | 10.000,00                |
| <b>Totale Intervento</b>     | <b>1 08 01 05</b>   |   | <b>10.000,00</b>         |
| <b>Intervento 1 08 01 06</b> | <b>interessi passivi e oneri finanziari diversi</b>   |   |                          |
| Capitolo 1060                | INTERESSI PASS. MUTUI - CASSA DD.PP.S.P.A - GESTIONE SEPARATA                               | FIN - attività finanziarie                                | 437.031,94               |
| Capitolo 1079                | QUOTA INTERESSI SU B.O.C. EMESSI A TASSO FISSO  | FIN - attività finanziarie                                | 336.746,13               |
| Capitolo 1082                | QUOTA INTERESSI SU BOC EMESSI A TASSO VARIABILE   | FIN - attività finanziarie                                | 67.500,27                |
| <b>Totale Intervento</b>     | <b>1 08 01 06</b>   |   | <b>841.278,34</b>        |
| <b>Intervento 1 08 01 07</b> | <b>imposte e tasse</b>  |   |                          |



## PARTE II - SPESA

Centro responsabile: CC.0780 MANUTENZIONE STRADALE

Responsabile: ING. RENATO PIERDONATI

| Codice                       | Denominazione  | Centro gestore  | Previsione di Competenza |
|------------------------------|--|---|--------------------------|
| Capitolo 1194                | I.R.A.P.   | PERS - organizzazione - gestione e sviluppo risorse umane | 17.264,16                |
| <b>Totale Intervento</b>     | <b>1 08 01 07</b>  |   | <b>17.264,16</b>         |
| <b>Totale Servizio</b>       | <b>08 01</b>   |   | <b>1.560.847,60</b>      |
| <b>Totale Funzione</b>       | <b>08</b>  |   | <b>1.560.847,60</b>      |
| <b>Totale Titolo I</b>       | <b>SPESE CORRENTI</b>  |   | <b>1.560.847,60</b>      |
| <b>TITOLO II</b>             | <b>SPESE IN CONTO CAPITALE</b>   |   |                          |
| <b>Funzione 08</b>           | <b>Funzioni nel campo della viabilita' e dei trasporti</b>                                     |   |                          |
| <b>Servizio 08 01</b>        | <b>viabilita', circolazione stradale e servizi connessi</b>                                    |   |                          |
| <b>Intervento 2 08 01 01</b> | <b>acquisizioni di beni immobili</b>   |   |                          |
| Capitolo 3020                | UTILIZZO L.10/77 PER ACQUISIZIONE BENI IMM.LI  | LLPP2 - II. pp. edilizia pubblica - interv. patr. imm.re  | 500.971,28               |
| Capitolo 3031                | REALIZZAZIONE E MANUTENZ. STRAORD. STRADE - MARCIAPIEDI E VIABILITA' VARIA COMUNALE            | LLPP2 - II. pp. edilizia pubblica - interv. patr. imm.re  | 80.342,12                |
| Capitolo 3050                | UTILIZZO MUTUI PER MANUTENZIONI STRAORDINARIE BENI IMM.LI - FABB.TI                            | LLPP2 - II. pp. edilizia pubblica - interv. patr. imm.re  | 417.843,37               |
| Capitolo 3200                | IMPIEGO MUTUI CARICO ENTE PER INVESTIMENTI SPECIFICI DEL C.C.                                  | 00 - .  | 1.834.011,28             |
| Capitolo 3316                | UTILIZZO CONTRIBUTI IN C/CAPITALE DA PRIVATI PER INVESTIMENTI SPECIFICI DEL SETTORE            | DEC - servizi decentrati                                  | 250.000,00               |
| Capitolo 3320                | UTILIZZO CONTRIBUTI REGIONALI IN C/CAPITALE PER INVESTIMENTI SPECIFICI DEL SETTORE             | LLPP2 - II. pp. edilizia pubblica - interv. patr. imm.re  | 5.023.056,79             |
| Capitolo 3330                | UTILIZZO PROVENTI DERIVANTI DA ALIENAZIONI PATRIMONIALI PER INVESTIMENTI SPECIFICI DEL SETTORE | LLPP2 - II. pp. edilizia pubblica - interv. patr. imm.re  | 500.000,00               |
| Capitolo 3335                | UTILIZZO DEVOLUZIONE MUTUI CASSA DD.PP.  | DEC - servizi decentrati                                  | 300.000,00               |
| Capitolo 3360                | UTILIZZO CONTRIBUTI DA PROVINCE  | LLPP - infrastrutture e opere pubbliche                   | 24.000,00                |
| Capitolo 3429                | UTILIZZO ECONOMIE SU CONTR., MUTUI, RES. ANNI PREC   | DEC - servizi decentrati                                  | 130.000,00               |
| Capitolo R3020               | UTILIZZO AVANZO VINCOLATO DA CANCELLAZIONI PER RIACCERTAMENTO STRAORDINARIO                    | LLPP2 - II. pp. edilizia pubblica - interv. patr. imm.re  | 2.114,83                 |
| Capitolo R3031               | UTILIZZO AVANZO VINCOLATO DA CANCELLAZIONI PER RIACCERTAMENTO STRAORDINARIO                    | LLPP2 - II. pp. edilizia pubblica - interv. patr. imm.re  | 73.726,28                |
| Capitolo R3050               | UTILIZZO AVANZO VINCOLATO DA CANCELLAZIONI PER RIACCERTAMENTO STRAORDINARIO                    | LLPP2 - II. pp. edilizia pubblica - interv. patr. imm.re  | 4.821,85                 |
| Capitolo R3200               | UTILIZZO AVANZO VINCOLATO DA CANCELLAZIONI PER RIACCERTAMENTO STRAORDINARIO                    | LLPP2 - II. pp. edilizia pubblica - interv. patr. imm.re  | 75.727,09                |
| Capitolo R3320               | UTILIZZO AVANZO VINCOLATO DA CANCELLAZIONI PER RIACCERTAMENTO STRAORDINARIO                    | LLPP2 - II. pp. edilizia pubblica - interv. patr. imm.re  | 10.000,00                |
| <b>Totale Intervento</b>     | <b>2 08 01 01</b>  |   | <b>9.226.614,89</b>      |
| <b>Intervento 2 08 01 03</b> | <b>acquisto di beni specifici per realizzazioni in economia</b>                                |   |                          |
| Capitolo R4000               | UTILIZZO AVANZO VINCOLATO DA CANCELLAZIONI PER RIACCERTAMENTO STRAORDINARIO                    | LLPP2 - II. pp. edilizia pubblica - interv. patr. imm.re  | 31.887,74                |
| <b>Totale Intervento</b>     | <b>2 08 01 03</b>  |   | <b>31.887,74</b>         |
| <b>Intervento 2 08 01 05</b> | <b>acquisizione di beni mobili, macchine ed attrezzature tecnico-scientifiche</b>              |   |                          |
| Capitolo R5005               | UTILIZZO AVANZO VINCOLATO DA CANCELLAZIONI PER RIACCERTAMENTO STRAORDINARIO                    | LLPP - infrastrutture e opere pubbliche                   | 281,44                   |
| <b>Totale Intervento</b>     | <b>2 08 01 05</b>  |   | <b>281,44</b>            |

## PARTE II - SPESA

Centro responsabile: CC.0780 MANUTENZIONE STRADALE

Responsabile: ING. RENATO PIERDONATI

| Codice                               | Denominazione                  | Centro gestore  | Previsione di Competenza |
|--------------------------------------|--------------------------------|---|--------------------------|
| <b>Totale Servizio</b>               | <b>08 01</b>                   |   | <b>9.258.784,07</b>      |
| <b>Totale Funzione</b>               | <b>08</b>                      |   | <b>9.258.784,07</b>      |
| <b>Totale Titolo II</b>              | <b>SPESE IN CONTO CAPITALE</b> |   | <b>9.258.784,07</b>      |
| <b>RIEPILOGO PARTE SPESA</b>         |                                |   | <b>10.819.631,67</b>     |
| <b>Riepilogo per Centro gestore:</b> |                                |   |                          |
|                                      |                                | PERS ORGANIZZAZIONE - GESTIONE E SVILUPPO RISORSE UMANE                         | 279.835,20               |
|                                      |                                | LLPP INFRASTRUTTURE E OPERE PUBBLICHE   | 116.111,44               |
|                                      |                                | LLPP2 LL. PP. EDILIZIA PUBBLICA - INTERV. PATR. IMM.RE                          | 7.053.888,17             |
|                                      |                                | FIN ATTIVITA' FINANZIARIE   | 855.785,58               |
|                                      |                                | 00 .  | 1.834.011,28             |
|                                      |                                | DEC SERVIZI DECENTRATI  | 680.000,00               |
| <b>Riepilogo per Intervento:</b>     |                                |   |                          |
|                                      |                                | 1 01 personale  | 262.571,04               |
|                                      |                                | 1 02 acquisto di beni di consumo e/o materie prime                              | 36.938,00                |
|                                      |                                | 1 03 prestazioni di servizi   | 392.796,06               |
|                                      |                                | 1 05 trasferimenti  | 10.000,00                |
|                                      |                                | 1 06 interessi passivi e oneri finanziari diversi                               | 841.278,34               |
|                                      |                                | 1 07 imposte e tasse  | 17.264,16                |
|                                      |                                | 2 01 acquisizioni di beni immobili  | 9.226.614,89             |
|                                      |                                | 2 03 acquisto di beni specifici per realizzazioni in economia                   | 31.887,74                |
|                                      |                                | 2 05 acquisizione di beni mobili, macchine ed attrezzature tecnico-scientifiche | 281,44                   |

## PARTE II - SPESA

Centro responsabile: CC.0840 ILLUMINAZIONE PUBBLICA

Responsabile: ING. RENATO PIERDONATI

| Codice                       | Denominazione   | Centro gestore   | Previsione di Competenza |
|------------------------------|---|--|--------------------------|
| <b>TITOLO I</b>              | <b>SPESE CORRENTI</b>   |  |                          |
| <b>Funzione 08</b>           | <b>Funzioni nel campo della viabilita' e dei trasporti</b>                            |  |                          |
| <b>Servizio 08 02</b>        | <b>Illuminazione pubblica e servizi connessi</b>                                      |  |                          |
| <b>Intervento 1 08 02 03</b> | <b>prestazioni di servizi</b>   |  |                          |
| Capitolo 0570                | ENERGIA ELETTRICA - ASM/ENEL/SOLE/UMBRIA ENERGY/ALPIQ                                 | LLPP2 - ll. pp. edilizia pubblica - interv. patr. imm.re | 2.217.158,98             |
| Capitolo 0742                | UTILIZZO AVANZO VINCOLATO PER PRESTAZIONI DI SERVIZI - INT. 03                        | LLPP2 - ll. pp. edilizia pubblica - interv. patr. imm.re | 3.300,00                 |
| Capitolo 0811                | INTERVENTI MANUTENTIVI SU BENI MOBILI ED IMM.LI DEL PATRIMONIO COM.LE (EX F.DI L. 10) | LLPP2 - ll. pp. edilizia pubblica - interv. patr. imm.re | 450.000,00               |
| <b>Totale Intervento</b>     | <b>1 08 02 03</b>   |  | <b>2.670.458,98</b>      |
| <b>Intervento 1 08 02 06</b> | <b>interessi passivi e oneri finanziari diversi</b>                                   |  |                          |
| Capitolo 1060                | INTERESSI PASS. MUTUI - CASSA DD.PP.S.P.A - GESTIONE SEPARATA                         | FIN - attivita' finanziarie                              | 92.330,47                |
| Capitolo 1079                | QUOTA INTERESSI SU B.O.C. EMESSI A TASSO FISSO  | FIN - attivita' finanziarie                              | 33.702,85                |
| Capitolo 1082                | QUOTA INTERESSI SU BOC EMESSI A TASSO VARIABILE                                       | FIN - attivita' finanziarie                              | 1.696,26                 |
| <b>Totale Intervento</b>     | <b>1 08 02 06</b>   |  | <b>127.729,58</b>        |
| <b>Totale Servizio</b>       | <b>08 02</b>  |  | <b>2.798.188,56</b>      |
| <b>Totale Funzione</b>       | <b>08</b>   |  | <b>2.798.188,56</b>      |
| <b>Totale Titolo I</b>       | <b>SPESE CORRENTI</b>   |  | <b>2.798.188,56</b>      |
| <b>TITOLO II</b>             | <b>SPESE IN CONTO CAPITALE</b>  |  |                          |
| <b>Funzione 08</b>           | <b>Funzioni nel campo della viabilita' e dei trasporti</b>                            |  |                          |
| <b>Servizio 08 02</b>        | <b>Illuminazione pubblica e servizi connessi</b>                                      |  |                          |
| <b>Intervento 2 08 02 01</b> | <b>acquisizioni di beni immobili</b>  |  |                          |
| Capitolo 3200                | IMPIEGO MUTUI CARICO ENTE PER INVESTIMENTI SPECIFICI DEL C.C.                         | LLPP2 - ll. pp. edilizia pubblica - interv. patr. imm.re | 557.368,43               |
| Capitolo 3320                | UTILIZZO CONTRIBUTI REGIONALI IN C/CAPITALE PER INVESTIMENTI SPECIFICI DEL SETTORE    | LLPP2 - ll. pp. edilizia pubblica - interv. patr. imm.re | 156.180,40               |
| Capitolo R3200               | UTILIZZO AVANZO VINCOLATO DA CANCELLAZIONI PER RIACCERTAMENTO STRAORDINARIO           | LLPP2 - ll. pp. edilizia pubblica - interv. patr. imm.re | 12.609,30                |
| Capitolo R3320               | UTILIZZO AVANZO VINCOLATO DA CANCELLAZIONI PER RIACCERTAMENTO STRAORDINARIO           | LLPP2 - ll. pp. edilizia pubblica - interv. patr. imm.re | 5.012,98                 |
| Capitolo R3443               | UTILIZZO AVANZO VINCOLATO DA CANCELLAZIONI PER RIACCERTAMENTO STRAORDINARIO           | LLPP2 - ll. pp. edilizia pubblica - interv. patr. imm.re | 9.269,27                 |
| <b>Totale Intervento</b>     | <b>2 08 02 01</b>   |  | <b>740.440,38</b>        |
| <b>Totale Servizio</b>       | <b>08 02</b>  |  | <b>740.440,38</b>        |
| <b>Totale Funzione</b>       | <b>08</b>   |  | <b>740.440,38</b>        |
| <b>Totale Titolo II</b>      | <b>SPESE IN CONTO CAPITALE</b>  |  | <b>740.440,38</b>        |
|                              |   | <b>RIEPILOGO PARTE SPESA</b>                             | <b>3.538.628,94</b>      |
|                              |   | <b>Riepilogo per Centro gestore:</b>                     |                          |
|                              |   | LLPP2 LL. PP. EDILIZIA PUBBLICA - INTERV. PATR. IMM.RE   | 3.410.899,36             |
|                              |   | FIN ATTIVITA' FINANZIARIE                                | 127.729,58               |

## PARTE II - SPESA

Centro responsabile: CC.0840 ILLUMINAZIONE PUBBLICA

Responsabile: ING. RENATO PIERDONATI

| Codice | Denominazione | Centro gestore | Previsione di Competenza |
|--------|---------------|----------------|--------------------------|
|--------|---------------|----------------|--------------------------|

*Riepilogo per intervento:*

|   |              |
|---|--------------|
| 1 03 prestazioni di servizi                       | 2.670.458,98 |
| 1 06 interessi passivi e oneri finanziari diversi | 127.729,58   |
| 2 01 acquisizioni di beni immobili                | 740.440,38   |

## PARTE II - SPESA

Centro responsabile: CC.1120 VERDE PUBBLICO

Responsabile: ING. RENATO PIERDONATI

| Codice                       | Denominazione   | Centro gestore  | Previsione di Competenza |
|------------------------------|---|---|--------------------------|
| <b>TITOLO I</b>              | <b>SPESE CORRENTI</b>   |   |                          |
| <b>Funzione 09</b>           | <b>Funzioni riguardanti la gestione del territorio e dell'ambiente</b>  |   |                          |
| <b>Servizio 09 06</b>        | <b>parchi e servizi per la tutela ambientale del verde, altri servizi relativi al territorio ed all'ambiente</b>  |   |                          |
| <b>Intervento 1 09 06 01</b> | <b>personale</b>  |   |                          |
| Capitolo 0011                | RETRIBUZIONI AL PERSONALE   | PERS - organizzazione - gestione e sviluppo risorse umane | 177.386,24               |
| Capitolo 0031                | CONTRIBUTI OBBLIGATORI SU RETRIBUZIONI  | PERS - organizzazione - gestione e sviluppo risorse umane | 48.051,00                |
| <b>Totale Intervento</b>     | <b>1 09 06 01</b>   |   | <b>225.437,24</b>        |
| <b>Intervento 1 09 06 03</b> | <b>prestazioni di servizi</b>   |   |                          |
| Capitolo 0550                | PULIZIA LOCALI - CANONE DI APPALTO - SERV. ECONOMATO  | FIN - attivita' finanziarie                               | 10.000,00                |
| Capitolo 0570                | ENERGIA ELETTRICA - ASM/ENEL/SOLE/UMBRIA ENERGY/ALPIQ   | FIN - attivita' finanziarie                               | 20.740,22                |
| Capitolo 0580                | UTENZE ACQUA POTABILE - SII   | FIN - attivita' finanziarie                               | 69.501,87                |
| Capitolo 0590                | UTENZE TELEFONICHE E FAX  | FIN - attivita' finanziarie                               | 1.168,04                 |
| Capitolo 0742                | UTILIZZO AVANZO VINCOLATO PER PRESTAZIONI DI SERVIZI - INT. 03  | VERDE - progettaz. e manut.ne verde pubblico              | 8.175,97                 |
| Capitolo 0747                | (cv) UTILIZZO SOMME DERIVANTI DA SANZIONI PER DANNO AMBIENTALE - D.LGS. 490/99 - DECRETO RONCHI - LR 28/01 - ORDINANZE SINDACALI PER I CANI - CV PE 393 RIS 300 | VERDE - progettaz. e manut.ne verde pubblico              | 50.000,00                |
| Capitolo 0771                | MANUT. AREE A VERDE PUBBLICO CONDOMINIALE - SPESE COME DA CONTRATTO   | VERDE - progettaz. e manut.ne verde pubblico              | 43.937,50                |
| Capitolo 0811                | INTERVENTI MANUTENTIVI SU BENI MOBILI ED IMM.LI DEL PATRIMONIO COM.LE (EX F.DI L. 10)   | LLPP2 - II. pp. edilizia pubblica - interv. patr. imm.re  | 549.274,88               |
| Capitolo 0878                | (cv) UTILIZZO F.DI VINC. PER RISARCIMENTO DANNI CAUSATI AL PATRIMONIO COM.LE C.V. E 580/843   | VERDE - progettaz. e manut.ne verde pubblico              | 50.000,00                |
| Capitolo 0886                | (cv) UTIL. CONTR. REGIONALI PER AREE VERDI UN ALBERO PER OGNI NATO CV 273/203   | VERDE - progettaz. e manut.ne verde pubblico              | 20.000,00                |
| <b>Totale Intervento</b>     | <b>1 09 06 03</b>   |   | <b>822.798,48</b>        |
| <b>Intervento 1 09 06 06</b> | <b>interessi passivi e oneri finanziari diversi</b>   |   |                          |
| Capitolo 1060                | INTERESSI PASS. MUTUI - CASSA DD.PP.S.P.A - GESTIONE SEPARATA   | FIN - attivita' finanziarie                               | 102.113,92               |
| Capitolo 1062                | INTERESSI PASSIVI MUTUI CASSA DD.PP. - GESTIONE TESORO  | FIN - attivita' finanziarie                               | 1.582,01                 |
| Capitolo 1064                | INTERESSI PASSIVI SU MUTUI IN AMM.TO - ALTRI ISTITUTI SETTORE PUBBLICO - SERV. FINANZIARIO  | FIN - attivita' finanziarie                               | 13.674,86                |
| Capitolo 1068                | INTERESSI PASSIVI SU MUTUI IN AMM.TO - ISTITUTI SETTORE PRIVATO - SERV. FINANZIARIO   | FIN - attivita' finanziarie                               | 22.997,90                |
| Capitolo 1079                | QUOTA INTERESSI SU B.O.C. EMESSI A TASSO FISSO  | FIN - attivita' finanziarie                               | 41.441,45                |
| Capitolo 1082                | QUOTA INTERESSI SU BOC EMESSI A TASSO VARIABILE   | FIN - attivita' finanziarie                               | 7.802,70                 |
| <b>Totale Intervento</b>     | <b>1 09 06 06</b>   |   | <b>189.612,84</b>        |
| <b>Intervento 1 09 06 07</b> | <b>imposte e tasse</b>  |   |                          |
| Capitolo 1194                | I.R.A.P.  | PERS - organizzazione - gestione e sviluppo risorse umane | 11.649,12                |
| <b>Totale Intervento</b>     | <b>1 09 06 07</b>   |   | <b>11.649,12</b>         |
| <b>Totale Servizio</b>       | <b>09 06</b>  |   | <b>1.249.497,68</b>      |

## PARTE II - SPESA

Centro responsabile: CC.1120 VERDE PUBBLICO

Responsabile: ING. RENATO PIERDONATI

| Codice                       | Denominazione  | Centro gestore  | Previsione di Competenza |
|------------------------------|--|---|--------------------------|
| <b>Totale Funzione</b>       | <b>09</b>  |   | <b>1.249.497,68</b>      |
| <b>Totale Titolo I</b>       | <b>SPESE CORRENTI</b>  |   | <b>1.249.497,68</b>      |
| <b>TITOLO II</b>             | <b>SPESE IN CONTO CAPITALE</b>   |   |                          |
| <b>Funzione 09</b>           | <b>Funzioni riguardanti la gestione del territorio e dell'ambiente</b>   |   |                          |
| <b>Servizio 09 06</b>        | <b>parchi e servizi per la tutela ambientale del verde, altri servizi relativi al territorio ed all'ambiente</b> |   |                          |
| <b>Intervento 2 09 06 01</b> | <b>acquisizioni di beni immobili</b>   |   |                          |
| Capitolo 3010                | ACQUISIZIONE DI BENI IMM.LI- IMPIANTI  | 00 - .  | 36.198,26                |
| Capitolo 3020                | UTILIZZO L.10/77 PER ACQUISIZIONE BENI IMM.LI  | VERDE - progettaz. e manut.ne verde pubblico            | 100.000,00               |
| Capitolo 3200                | IMPIEGO MUTUI CARICO ENTE PER INVESTIMENTI SPECIFICI DEL C.C.  | VERDE - progettaz. e manut.ne verde pubblico            | 400.000,00               |
| Capitolo 3316                | UTILIZZO CONTRIBUTI IN C/CAPITALE DA PRIVATI PER INVESTIMENTI SPECIFICI DEL SETTORE                              | VERDE - progettaz. e manut.ne verde pubblico            | 100.000,00               |
| Capitolo R3200               | UTILIZZO AVANZO VINCOLATO DA CANCELLAZIONI PER RIACCERTAMENTO STRAORDINARIO                                      | VERDE - progettaz. e manut.ne verde pubblico            | 14.627,92                |
| <b>Totale Intervento</b>     | <b>2 09 06 01</b>  |   | <b>650.826,18</b>        |
| <b>Intervento 2 09 06 10</b> | <b>concessioni di crediti e anticipazioni</b>  |   |                          |
| Capitolo R6006               | UTILIZZO AVANZO VINCOLATO DA CANCELLAZIONI PER RIACCERTAMENTO STRAORDINARIO                                      | VERDE - progettaz. e manut.ne verde pubblico            | 2.157,24                 |
| <b>Totale Intervento</b>     | <b>2 09 06 10</b>  |   | <b>2.157,24</b>          |
| <b>Totale Servizio</b>       | <b>09 06</b>   |   | <b>652.983,42</b>        |
| <b>Totale Funzione</b>       | <b>09</b>  |   | <b>652.983,42</b>        |
| <b>Totale Titolo II</b>      | <b>SPESE IN CONTO CAPITALE</b>   |   | <b>652.983,42</b>        |
|                              |  | <b>RIEPILOGO PARTE SPESA</b>                            | <b>1.902.481,10</b>      |
|                              |  | <b>Riepilogo per Centro gestore:</b>                    |                          |
|                              |  | PERS ORGANIZZAZIONE - GESTIONE E SVILUPPO RISORSE UMANE | 237.086,36               |
|                              |  | FIN ATTIVITA' FINANZIARIE                               | 291.022,97               |
|                              |  | VERDE PROGETTAZ. E MANUT.NE VERDE PUBBLICO              | 788.898,63               |
|                              |  | LLPP2 LL. PP. EDILIZIA PUBBLICA - INTERV. PATR. IMM.RE  | 549.274,88               |
|                              |  | 00 .  | 36.198,26                |
|                              |  | <b>Riepilogo per Intervento:</b>                        |                          |
|                              |  | 1 01 personale  | 225.437,24               |
|                              |  | 1 03 prestazioni di servizi                             | 822.798,48               |
|                              |  | 1 06 interessi passivi e oneri finanziari diversi       | 189.612,84               |
|                              |  | 1 07 imposte e tasse                                    | 11.649,12                |
|                              |  | 2 01 acquisizioni di beni immobili                      | 650.826,18               |
|                              |  | 2 10 concessioni di crediti e anticipazioni             | 2.157,24                 |

## Piano Esecutivo di Gestione - Esercizio Finanziario 2015

## PARTE II - SPESA

Centro responsabile: CC.1121 CANILI

Responsabile: ING. RENATO PIERDONATI

| Codice                       | Denominazione  | Centro gestore                                     | Previsione di Competenza |
|------------------------------|--|--|--------------------------|
| <b>TITOLO I</b>              | <b>SPESE CORRENTI</b>  |  |                          |
| <b>Funzione 09</b>           | <b>Funzioni riguardanti la gestione del territorio e dell'ambiente</b>   |  |                          |
| <b>Servizio 09 06</b>        | <b>parchi e servizi per la tutela ambientale del verde, altri servizi relativi al territorio ed all'ambiente</b> |  |                          |
| <b>Intervento 1 09 06 02</b> | <b>acquisto di beni di consumo e/o materie prime</b>   |  |                          |
| Capitolo 0245                | MATERIALI SPECIFICI DEI SERVIZI - EX GESTIONE F.C. DEI SERVIZI   | LLPP - infrastrutture e opere pubbliche            | 104.679,58               |
| <b>Totale Intervento</b>     | <b>1 09 06 02</b>  |  | <b>104.679,58</b>        |
| <b>Intervento 1 09 06 03</b> | <b>prestazioni di servizi</b>  |  |                          |
| Capitolo 0465                | UTENZE TELEFONIA MOBILE  | FIN - attivita' finanziarie                        | 319,49                   |
| Capitolo 0570                | ENERGIA ELETTRICA - ASM/ENEL/SOLE/UMBRIA ENERGY/ALPIQ  | FIN - attivita' finanziarie                        | 9.754,41                 |
| Capitolo 0580                | UTENZE ACQUA POTABILE - SII  | FIN - attivita' finanziarie                        | 5.923,76                 |
| Capitolo 0590                | UTENZE TELEFONICHE E FAX   | FIN - attivita' finanziarie                        | 186,14                   |
| Capitolo 0700                | PRESTAZIONI VARIE  | LLPP - infrastrutture e opere pubbliche            | 17.855,93                |
| Capitolo 0738                | (cv) UTIL. CONTR REG.LI GEST. CANILI - CV 269 PE   | LLPP - infrastrutture e opere pubbliche            | 20.000,00                |
| Capitolo 0773                | CANONE PER GESTIONE CANILI COM.LI  | LLPP - infrastrutture e opere pubbliche            | 654.547,91               |
| <b>Totale Intervento</b>     | <b>1 09 06 03</b>  |  | <b>708.587,64</b>        |
| <b>Totale Servizio</b>       | <b>09 06</b>   |  | <b>813.267,22</b>        |
| <b>Totale Funzione</b>       | <b>09</b>  |  | <b>813.267,22</b>        |
| <b>Totale Titolo I</b>       | <b>SPESE CORRENTI</b>  |  | <b>813.267,22</b>        |
| <b>TITOLO II</b>             | <b>SPESE IN CONTO CAPITALE</b>   |  |                          |
| <b>Funzione 09</b>           | <b>Funzioni riguardanti la gestione del territorio e dell'ambiente</b>   |  |                          |
| <b>Servizio 09 06</b>        | <b>parchi e servizi per la tutela ambientale del verde, altri servizi relativi al territorio ed all'ambiente</b> |  |                          |
| <b>Intervento 2 09 06 01</b> | <b>acquisizioni di beni immobili</b>   |  |                          |
| Capitolo 3320                | UTILIZZO CONTRIBUTI REGIONALI IN C/CAPITALE PER INVESTIMENTI SPECIFICI DEL SETTORE                               | LLPP - infrastrutture e opere pubbliche            | 359.968,19               |
| <b>Totale Intervento</b>     | <b>2 09 06 01</b>  |  | <b>359.968,19</b>        |
| <b>Totale Servizio</b>       | <b>09 06</b>   |  | <b>359.968,19</b>        |
| <b>Totale Funzione</b>       | <b>09</b>  |  | <b>359.968,19</b>        |
| <b>Totale Titolo II</b>      | <b>SPESE IN CONTO CAPITALE</b>   |  | <b>359.968,19</b>        |
|                              |  | <b>RIEPILOGO PARTE SPESA</b>                       | <b>1.173.235,41</b>      |
|                              |  | <b>Riepilogo per Centro gestore:</b>               |                          |
|                              |  | LLPP INFRASTRUTTURE E OPERE PUBBLICHE              | 1.157.051,61             |
|                              |  | FIN ATTIVITA' FINANZIARIE                          | 16.183,80                |
|                              |  | <b>Riepilogo per Intervento:</b>                   |                          |
|                              |  | 1 02 acquisto di beni di consumo e/o materie prime | 104.679,58               |
|                              |  | 1 03 prestazioni di servizi                        | 708.587,64               |
|                              |  | 2 01 acquisizioni di beni immobili                 | 359.968,19               |

## PARTE II - SPESA

Centro responsabile: CC.1200 SERV. NECROSCOPICO E CIMITERIALE - INFRASTRUTTURE

Responsabile: ING. RENATO PIERDONATI

| Codice                       | Denominazione   | Centro gestore  | Previsione di Competenza |
|------------------------------|---|---|--------------------------|
| <b>TITOLO I</b>              | <b>SPESE CORRENTI</b>   |   |                          |
| <b>Funzione 10</b>           | <b>Funzioni nel settore sociale</b>   |   |                          |
| <b>Servizio 10 05</b>        | <b>servizio necroscopico e cimiteriale</b>  |   |                          |
| <b>Intervento 1 10 05 01</b> | <b>personale</b>  |   |                          |
| Capitolo 0011                | RETRIBUZIONI AL PERSONALE   | PERS - organizzazione - gestione e sviluppo risorse umane | 196.226,89               |
| Capitolo 0031                | CONTRIBUTI OBBLIGATORI SU RETRIBUZIONI  | PERS - organizzazione - gestione e sviluppo risorse umane | 51.582,31                |
| Capitolo 0207                | ASSEGNI FAMILIARI PER IL PERSONALE  | PERS - organizzazione - gestione e sviluppo risorse umane | 3.081,36                 |
| <b>Totale Intervento</b>     | <b>1 10 05 01</b>   |   | <b>250.890,56</b>        |
| <b>Intervento 1 10 05 03</b> | <b>prestazioni di servizi</b>   |   |                          |
| Capitolo 0465                | UTENZE TELEFONIA MOBILE   | FIN - attivita' finanziarie                               | 242,93                   |
| Capitolo 0570                | ENERGIA ELETTRICA - ASM/ENEL/SOLE/UMBRIA ENERGY/ALPIQ                                 | FIN - attivita' finanziarie                               | 26.799,34                |
| Capitolo 0580                | UTENZE ACQUA POTABILE - SII   | FIN - attivita' finanziarie                               | 10.725,03                |
| Capitolo 0590                | UTENZE TELEFONICHE E FAX  | FIN - attivita' finanziarie                               | 1.500,00                 |
| Capitolo 0600                | UTENZE / RISCALDAMENTO - GESTIONE APPALTO - SERV. MANUTENZIONI                        | LLPP2 - II. pp. edilizia pubblica - interv. patr. imm.re  | 5.000,00                 |
| Capitolo 0811                | INTERVENTI MANUTENTIVI SU BENI MOBILI ED IMM.LI DEL PATRIMONIO COM.LE (EX F.DI L. 10) | CIM - cimiteri infrastrutture                             | 5.728,20                 |
| <b>Totale Intervento</b>     | <b>1 10 05 03</b>   |   | <b>49.995,50</b>         |
| <b>Intervento 1 10 05 05</b> | <b>trasferimenti</b>  |   |                          |
| Capitolo 0929                | RIMBORSI CIMITERO   | LLPP - infrastrutture e opere pubbliche                   | 309,90                   |
| <b>Totale Intervento</b>     | <b>1 10 05 05</b>   |   | <b>309,90</b>            |
| <b>Intervento 1 10 05 06</b> | <b>interessi passivi e oneri finanziari diversi</b>                                   |   |                          |
| Capitolo 1060                | INTERESSI PASS. MUTUI - CASSA DD.PP.S.P.A - GESTIONE SEPARATA                         | FIN - attivita' finanziarie                               | 129.061,68               |
| Capitolo 1079                | QUOTA INTERESSI SU B.O.C. EMESSI A TASSO FISSO  | FIN - attivita' finanziarie                               | 63.352,13                |
| <b>Totale Intervento</b>     | <b>1 10 05 06</b>   |   | <b>192.413,81</b>        |
| <b>Intervento 1 10 05 07</b> | <b>imposte e tasse</b>  |   |                          |
| Capitolo 1194                | I.R.A.P.  | PERS - organizzazione - gestione e sviluppo risorse umane | 13.183,00                |
| <b>Totale Intervento</b>     | <b>1 10 05 07</b>   |   | <b>13.183,00</b>         |
| <b>Totale Servizio</b>       | <b>10 05</b>  |   | <b>506.792,77</b>        |
| <b>Totale Funzione</b>       | <b>10</b>   |   | <b>506.792,77</b>        |
| <b>Totale Titolo I</b>       | <b>SPESE CORRENTI</b>   |   | <b>506.792,77</b>        |
| <b>TITOLO II</b>             | <b>SPESE IN CONTO CAPITALE</b>  |   |                          |
| <b>Funzione 01</b>           | <b>Funzioni generali di amministrazione, di gestione e di controllo</b>               |   |                          |
| <b>Servizio 01 05</b>        | <b>gestione dei beni demaniali e patrimoniali</b>                                     |   |                          |
| <b>Intervento 2 01 05 01</b> | <b>acquisizioni di beni immobili</b>  |   |                          |
| Capitolo R3005               | UTILIZZO AVANZO VINCOLATO DA CANCELLAZIONI PER RIACCERTAMENTO STRAORDINARIO           | CIM - cimiteri infrastrutture                             | 1.855.162,42             |
| <b>Totale Intervento</b>     | <b>2 01 05 01</b>   |   | <b>1.855.162,42</b>      |



## PARTE II - SPESA

Centro responsabile: CC.1200 SERV. NECROSCOPICO E CIMITERIALE - INFRASTRUTTURE

Responsabile: ING. RENATO PIERDONATI

| Codice                       | Denominazione   | Centro gestore  | Previsione di Competenza |
|------------------------------|---|---|--------------------------|
| <b>Totale Servizio</b>       | <b>01 05</b>  |   | <b>1.855.162,42</b>      |
| <b>Totale Funzione</b>       | <b>01</b>   |   | <b>1.855.162,42</b>      |
| <b>Funzione 10</b>           | <b>Funzioni nel settore sociale</b>   |   |                          |
| <b>Servizio 10 05</b>        | <b>servizio necroscopico e cimiteriale</b>  |   |                          |
| <b>Intervento 2 10 05 01</b> | <b>acquisizioni di beni immobili</b>  |   |                          |
| Capitolo 3005                | ACQUISIZIONE DI BENI IMM.LI- FABBRICATI - CIMITERI                                  | CIM - cimiteri infrastrutture                           | 7.385.326,03             |
| Capitolo 3200                | IMPIEGO MUTUI CARICO ENTE PER INVESTIMENTI SPECIFICI DEL C.C.                       | CIM - cimiteri infrastrutture                           | 400.000,00               |
| Capitolo 3316                | UTILIZZO CONTRIBUTI IN C/CAPITALE DA PRIVATI PER INVESTIMENTI SPECIFICI DEL SETTORE | LLPP - infrastrutture e opere pubbliche                 |                          |
| Capitolo 3429                | UTILIZZO ECONOMIE SU CONTR., MUTUI, RES. ANNI PREC                                  | LLPP - infrastrutture e opere pubbliche                 | 100.000,00               |
| Capitolo 3742                | UTILIZZO AVANZO VINCOLATO ULTIMO CONTO BILANCIO APPROVATO                           | LLPP - infrastrutture e opere pubbliche                 | 298.587,38               |
| Capitolo R3011               | UTILIZZO AVANZO VINCOLATO DA CANCELLAZIONI PER RIACCERTAMENTO STRAORDINARIO         | CIM - cimiteri infrastrutture                           | 21.711,45                |
| Capitolo R3200               | UTILIZZO AVANZO VINCOLATO DA CANCELLAZIONI PER RIACCERTAMENTO STRAORDINARIO         | CIM - cimiteri infrastrutture                           | 5.766,90                 |
| Capitolo R3742               | UTILIZZO AVANZO VINCOLATO DA CANCELLAZIONI PER RIACCERTAMENTO STRAORDINARIO         | LLPP - infrastrutture e opere pubbliche                 | 811.055,47               |
| <b>Totale Intervento</b>     | <b>2 10 05 01</b>   |   | <b>9.022.447,23</b>      |
| <b>Totale Servizio</b>       | <b>10 05</b>  |   | <b>9.022.447,23</b>      |
| <b>Totale Funzione</b>       | <b>10</b>   |   | <b>9.022.447,23</b>      |
| <b>Totale Titolo II</b>      | <b>SPESE IN CONTO CAPITALE</b>  |   | <b>10.877.609,65</b>     |
|                              |   | <b>RIEPILOGO PARTE SPESA</b>                            | <b>11.384.402,42</b>     |
|                              |   | <b>Riepilogo per Centro gestore:</b>                    |                          |
|                              |   | PERS ORGANIZZAZIONE - GESTIONE E SVILUPPO RISORSE UMANE | 264.073,56               |
|                              |   | FIN ATTIVITA' FINANZIARIE                               | 231.681,11               |
|                              |   | LLPP2 LL. PP. EDILIZIA PUBBLICA - INTERV. PATR. IMM.RE  | 5.000,00                 |
|                              |   | CIM CIMITERI INFRASTRUTTURE                             | 9.673.695,00             |
|                              |   | LLPP INFRASTRUTTURE E OPERE PUBBLICHE                   | 1.209.952,75             |
|                              |   | <b>Riepilogo per Intervento:</b>                        |                          |
|                              |   | 1 01 personale  | 250.890,56               |
|                              |   | 1 03 prestazioni di servizi                             | 49.995,50                |
|                              |   | 1 05 trasferimenti                                      | 309,90                   |
|                              |   | 1 06 interessi passivi e oneri finanziari diversi       | 192.413,81               |
|                              |   | 1 07 imposte e tasse                                    | 13.183,00                |
|                              |   | 2 01 acquisizioni di beni immobili                      | 10.877.609,65            |

## PARTE II - SPESA

Centro responsabile: CC.1201 SERV. NECROSCOPICO E CIMITERIALE - GESTIONE

Responsabile: ING. RENATO PIERDONATI

| Codice                       | Denominazione   | Centro gestore                          | Previsione di Competenza |
|------------------------------|---|---|--------------------------|
| <b>TITOLO I</b>              | <b>SPESE CORRENTI</b>   |   |                          |
| <b>Funzione 10</b>           | <b>Funzioni nel settore sociale</b>   |   |                          |
| <b>Servizio 10 05</b>        | <b>servizio necroscopico e cimiteriale</b>  |   |                          |
| <b>Intervento 1 10 05 03</b> | <b>prestazioni di servizi</b>   |   |                          |
| Capitolo 0519                | (CV) UTILIZZO PROVENTI PROGETTO RECUPERO TOMBE ABBANDONATE                                  | CIM GEST - cimiteri gestione            | 50.000,00                |
| Capitolo 0700                | PRESTAZIONI VARIE   | CIM GEST - cimiteri gestione            | 250.000,00               |
| Capitolo 0742                | UTILIZZO AVANZO VINCOLATO PER PRESTAZIONI DI SERVIZI - INT. 03                              | LLPP - infrastrutture e opere pubbliche | 74.273,48                |
| Capitolo 0878                | (cv) UTILIZZO F.DI VINC. PER RISARCIMENTO DANNI CAUSATI AL PATRIMONIO COM.LE C.V. E 580/843 | CIM - cimiteri infrastrutture           | 10.000,00                |
| Capitolo R742                | UTILIZZO AVANZO VINCOLATO CORRENTE DA CANCELLAZIONI PER RIACCERTAMENTO STRAORDINARIO        | LLPP - infrastrutture e opere pubbliche | 16.795,98                |
| <b>Totale Intervento</b>     | <b>1 10 05 03</b>   |   | <b>401.069,46</b>        |
| <b>Totale Servizio</b>       | <b>10 05</b>  |   | <b>401.069,46</b>        |
| <b>Totale Funzione</b>       | <b>10</b>   |   | <b>401.069,46</b>        |
| <b>Totale Titolo I</b>       | <b>SPESE CORRENTI</b>   |   | <b>401.069,46</b>        |
|                              |   | <b>RIEPILOGO PARTE SPESA</b>            | <b>401.069,46</b>        |
|                              |   | <b>Riepilogo per Centro gestore:</b>    |                          |
|                              |   | CIM GEST CIMITERI GESTIONE              | 300.000,00               |
|                              |   | LLPP INFRASTRUTTURE E OPERE PUBBLICHE   | 91.069,46                |
|                              |   | CIM CIMITERI INFRASTRUTTURE             | 10.000,00                |
|                              |   | <b>Riepilogo per Intervento:</b>        |                          |
|                              |   | 1 03 prestazioni di servizi             | 401.069,46               |



**PIANO PROGRAMMA DEGLI INVESTIMENTI**

## Piano Programma degli Investimenti Anni: 2015/2016/2017

A08 VERDE/PIERDONATI

Valuta: EURO

| Investimento                         | Descrizione                                      |                   |                   |                   |                   |  |
|--------------------------------------|--|-------------------|-------------------|-------------------|-------------------|--|
| Modalita' di Finanziamento           |  |                   |                   |                   |                   |  |
| Entrata - Cap./Art./CdR/CdG/Pgt      | Spesa - Cap./Art./CdR/CdG/Pgt                    | Costo Complessivo | Previsione 2015   | Previsione 2016   | Previsione 2017   |  |
| <b>15PR1253</b>                      | <b>RIQUALIFICAZIONE DI AREE VERDI ATTREZZATE</b> |                   |                   |                   |                   |  |
| <b>ENTRATA</b>                       |  |                   |                   |                   |                   |  |
| 2401/0000 CdR:00 CdG:EDIL Pgt:00     | 3020/1120 CdR:CC.1120 CdG:VERDE Pgt:PGT2110      |                   | 0,00              | 100.000,00        | 100.000,00        |  |
| <b>Mutui</b>                         |  |                   |                   |                   |                   |  |
| 3503/0000 CdR:00 CdG:00 Pgt:00       | 3200/1120 CdR:CC.1120 CdG:VERDE Pgt:PGT2110      |                   | 100.000,00        | 0,00              | 0,00              |  |
| <b>Totale investimento: 15PR1253</b> |  | <b>300.000,00</b> | <b>100.000,00</b> | <b>100.000,00</b> | <b>100.000,00</b> |  |
| <b>Riepilogo Generale : A08</b>      |  | <b>300.000,00</b> | <b>100.000,00</b> | <b>100.000,00</b> | <b>100.000,00</b> |  |

## Piano Programma degli Investimenti Anni: 2015/2016/2017

## A12 LL.PP./PIERDONATI

Valuta: EURO

| Investimento                         | Descrizione  | Costo Complessivo   | Previsione 2015     | Previsione 2016     | Previsione 2017     |
|--------------------------------------|--|---------------------|---------------------|---------------------|---------------------|
| Modalita' di Finanziamento           |  |                     |                     |                     |                     |
| Entrata - Cap./Art./CdR/CdG/Pgt      | Spesa - Cap./Art./CdR/CdG/Pgt  |                     |                     |                     |                     |
| <b>15PR1031</b>                      | <b>RIQUALIFICAZIONE AMBIENTALE MURA CASTELLANE DI COLLESTATTE</b>  |                     |                     |                     |                     |
| <b>CONTRIBUTI</b>                    |  |                     |                     |                     |                     |
| 2034/0000 CdR:00 CdG:00 Pgt:00       | 3320/0220 CdR:CC.0220 CdG:LLPP Pgt:PGT2220   |                     | 410.000,00          | 340.000,00          | 0,00                |
| <b>Totale Investimento: 15PR1031</b> |  | <b>750.000,00</b>   | <b>410.000,00</b>   | <b>340.000,00</b>   | <b>0,00</b>         |
| <b>15PR1145</b>                      | <b>CONSOLIDAMENTO PENDICI ROCCIOSE ED OPERE A DIFESA DELL'ABITATO DI CESI: 10° E 11° STRALCIO (PIANO NAZIONALE DIFESA DEL SUOLO E RISCHIO IDROGEOLOGICO APQ STATO REGIONE)</b> |                     |                     |                     |                     |
| <b>CONTRIBUTI</b>                    |  |                     |                     |                     |                     |
| 2034/0000 CdR:00 CdG:00 Pgt:00       | 3320/0940 CdR:CC.0940 CdG:PROT Pgt:PGT2110   |                     | 1.000.000,00        | 1.000.000,00        | 1.000.000,00        |
| <b>Totale Investimento: 15PR1145</b> |  | <b>3.000.000,00</b> | <b>1.000.000,00</b> | <b>1.000.000,00</b> | <b>1.000.000,00</b> |
| <b>15PR1179</b>                      | <b>REALIZZAZIONE DI UN SOTTOPASSO IN VIA CESARE BATTISTI VIA BRAMANTE</b>  |                     |                     |                     |                     |
| <b>CONTRIBUTI</b>                    |  |                     |                     |                     |                     |
| 2034/0000 CdR:00 CdG:00 Pgt:00       | 3320/0220 CdR:CC.0220 CdG:LLPP Pgt:PGT2220   |                     | 0,00                | 1.000.000,00        | 0,00                |
| <b>Totale Investimento: 15PR1179</b> |  | <b>1.000.000,00</b> | <b>0,00</b>         | <b>1.000.000,00</b> | <b>0,00</b>         |
| <b>15PR1236</b>                      | <b>MITIGAZIONE DEL RISCHIO IDROGEOLOGICO SX IDRAULICA FIUME VELINO CASCATA DELLE MARMORE APQ STATO REGIONE</b>   |                     |                     |                     |                     |
| <b>CONTRIBUTI</b>                    |  |                     |                     |                     |                     |
| 2034/0000 CdR:00 CdG:00 Pgt:00       | 3320/0940 CdR:CC.0940 CdG:PROT Pgt:PGT2110   |                     | 1.000.000,00        | 1.000.000,00        | 0,00                |
| <b>Totale Investimento: 15PR1236</b> |  | <b>2.000.000,00</b> | <b>1.000.000,00</b> | <b>1.000.000,00</b> | <b>0,00</b>         |
| <b>15PR1285</b>                      | <b>PROGETTO INTEGRATO VALNERINA-MARMORE - PIEDILUCO: NUOVO CAMPO BOE PUBBLICO PER ATTRACCO DELLE IMBARCAZIONI NEL LAGO DI PIEDILUCO</b>  |                     |                     |                     |                     |
| <b>CAPITALI PRIVATI</b>              |  |                     |                     |                     |                     |
| 2415/0000 CdR:00 CdG:00 Pgt:00       | 3316/0220 CdR:CC.0220 CdG:LLPP Pgt:PGT2220   |                     | 200.000,00          | 0,00                | 0,00                |
| <b>Totale Investimento: 15PR1285</b> |  | <b>200.000,00</b>   | <b>200.000,00</b>   | <b>0,00</b>         | <b>0,00</b>         |
| <b>15PR1288</b>                      | <b>CONSOLIDAMENTO MURA E PENDICI ROCCIOSE DELL'ABITATO DI PAPIGNO 3° STRALCIO FUNZIONALE</b>   |                     |                     |                     |                     |
| <b>CONTRIBUTI</b>                    |  |                     |                     |                     |                     |
| 2034/0000 CdR:00 CdG:00 Pgt:00       | 3320/0940 CdR:CC.0940 CdG:PROT Pgt:PGT2110   |                     | 0,00                | 1.195.000,00        | 1.500.000,00        |
| <b>Totale Investimento: 15PR1288</b> |  | <b>2.695.000,00</b> | <b>0,00</b>         | <b>1.195.000,00</b> | <b>1.500.000,00</b> |

## Piano Programma degli Investimenti Anni: 2015/2016/2017

## A12 LL.PP./PIERDONATI

Valuta: EURO

| Investimento                   | Descrizione   | Entrata - Cap./Art./CdR/CdG/Pgt            | Spesa - Cap./Art./CdR/CdG/Pgt | Costo Complessivo   | Previsione 2015   | Previsione 2016     | Previsione 2017     |
|--------------------------------|---|--|-------------------------------|---------------------|-------------------|---------------------|---------------------|
| 15PR1291                       | INTERVENTI STRAORDINARI DI EMERGENZA 2° LIVELLO. RE ALIZZAZIONE<br>NUOVA FOGNATURA ACQUE BIANCHE DI VIA BRAMANTE  |  |                               |                     |                   |                     |                     |
| <b>CONTRIBUTI</b>              |   |  |                               |                     |                   |                     |                     |
| 2034/0000 CdR:00 CdG:00 Pgt:00 |   | 3320/0230 CdR:CC.0230 CdG:LLPP Pgt:PGT2220 |                               |                     | 0,00              | 100.000,00          | 0,00                |
| <b>Totale Investimento:</b>    |   | <b>15PR1291</b>                            |                               | <b>100.000,00</b>   | <b>0,00</b>       | <b>100.000,00</b>   | <b>0,00</b>         |
| 15PR1292                       | INTERVENTI STRAORDINARI DI EMERGENZA 3° LIVELLO: AD EGUAMENTO<br>FOSSO RIVO FINO ALLA CONFLUENZA CON IL FIUME NERA  |  |                               |                     |                   |                     |                     |
| <b>CONTRIBUTI</b>              |   |  |                               |                     |                   |                     |                     |
| 2034/0000 CdR:00 CdG:00 Pgt:00 |   | 3320/0230 CdR:CC.0230 CdG:LLPP Pgt:PGT2220 |                               |                     | 0,00              | 300.000,00          | 200.000,00          |
| <b>Totale Investimento:</b>    |   | <b>15PR1292</b>                            |                               | <b>500.000,00</b>   | <b>0,00</b>       | <b>300.000,00</b>   | <b>200.000,00</b>   |
| 15PR1294                       | INTERVENTI STRAORDINARI DI EMERGENZA 3° LIVELLO. VILLAGGIO<br>PALLOTTA-CAMPOMAGGIO VIA MAESTRI DEL LAVORO. SISTEMAZIONE<br>BACINO DI MONTE, VALLIVO E SISTEMAZIONE COLATORE VALLO |  |                               |                     |                   |                     |                     |
| <b>CONTRIBUTI</b>              |   |  |                               |                     |                   |                     |                     |
| 2034/0000 CdR:00 CdG:00 Pgt:00 |   | 3320/0230 CdR:CC.0230 CdG:LLPP Pgt:PGT2220 |                               |                     | 0,00              | 1.200.000,00        | 2.700.000,00        |
| <b>Totale Investimento:</b>    |   | <b>15PR1294</b>                            |                               | <b>3.900.000,00</b> | <b>0,00</b>       | <b>1.200.000,00</b> | <b>2.700.000,00</b> |
| 15PR1295                       | INTERVENTI STRAORDINARI DI EMERGENZA 3° LIVELLO. AD EGUAMENTO<br>TRATTI FOGNARI PER IMMISSIONE ACQUE BIANCHE SOTTOVIA<br>FERROVIARIO BORGO RIVO E ZONE A VALLE                    |  |                               |                     |                   |                     |                     |
| <b>CONTRIBUTI</b>              |   |  |                               |                     |                   |                     |                     |
| 2034/0000 CdR:00 CdG:00 Pgt:00 |   | 3320/0230 CdR:CC.0230 CdG:LLPP Pgt:PGT2220 |                               |                     | 0,00              | 500.000,00          | 0,00                |
| <b>Totale Investimento:</b>    |   | <b>15PR1295</b>                            |                               | <b>500.000,00</b>   | <b>0,00</b>       | <b>500.000,00</b>   | <b>0,00</b>         |
| 15PR1296                       | LAVORI DI RISTRUTTURAZIONE DEL CANILE SANITARIO DI MONTE<br>ARGENTO   |  |                               |                     |                   |                     |                     |
| <b>CONTRIBUTI</b>              |   |  |                               |                     |                   |                     |                     |
| 2034/0000 CdR:00 CdG:00 Pgt:00 |   | 3320/1121 CdR:CC.1121 CdG:LLPP Pgt:PGT2220 |                               |                     | 350.000,00        | 200.000,00          | 200.000,00          |
| <b>Totale Investimento:</b>    |   | <b>15PR1296</b>                            |                               | <b>750.000,00</b>   | <b>350.000,00</b> | <b>200.000,00</b>   | <b>200.000,00</b>   |
| 15PR1303                       | MAGAZZINO PROTEZIONE CIVILE PRESSO AVIOSUPERFICIE   |  |                               |                     |                   |                     |                     |
| <b>CONTRIBUTI</b>              |   |  |                               |                     |                   |                     |                     |
| 2034/0000 CdR:00 CdG:00 Pgt:00 |   | 3320/0220 CdR:CC.0220 CdG:LLPP Pgt:PGT2220 |                               |                     | 0,00              | 200.000,00          | 0,00                |
| <b>Totale Investimento:</b>    |   | <b>15PR1303</b>                            |                               | <b>200.000,00</b>   | <b>0,00</b>       | <b>200.000,00</b>   | <b>0,00</b>         |

## Piano Programma degli Investimenti Anni: 2015/2016/2017

## A12 LL.PP./PIERDONATI

Valuta: EURO

| Investimento                         | Descrizione  | Spesa - Cap./Art./CdR/CdG/Pgt | Costo Complessivo   | Previsione 2015     | Previsione 2016   | Previsione 2017 |
|--------------------------------------|--|-------------------------------|---------------------|---------------------|-------------------|-----------------|
| Modalita' di Finanziamento           |  |                               |                     |                     |                   |                 |
| Entrata - Cap./Art./CdR/CdG/Pgt      |  |                               |                     |                     |                   |                 |
| <b>15PR1315</b>                      | <b>CENTRO REMIERO PAOLO D'ALOJA DI PIEDILUCO - FONDO NAZIONALE DI SVILUPPO -</b>   |                               |                     |                     |                   |                 |
| <b>CONTRIBUTI</b>                    |  |                               |                     |                     |                   |                 |
| 2034/0000 CdR:00 CdG:00 Pgt:00       | 3320/0220 CdR:CC.0220 CdG:LLPP Pgt:PGT2220   |                               |                     | 1.300.000,00        | 0,00              | 0,00            |
| <b>CAPITALI PRIVATI</b>              |  |                               |                     |                     |                   |                 |
| 2415/0000 CdR:00 CdG:00 Pgt:00       | 3316/0220 CdR:CC.0220 CdG:LLPP Pgt:PGT2220   |                               |                     | 200.000,00          | 0,00              | 0,00            |
| <b>Totale Investimento: 15PR1315</b> |  |                               | <b>1.500.000,00</b> | <b>1.500.000,00</b> | <b>0,00</b>       | <b>0,00</b>     |
| <b>15PR1347</b>                      | <b>BRETELLA STRADALE AST SAN CARLO</b>   |                               |                     |                     |                   |                 |
| <b>CONTRIBUTI</b>                    |  |                               |                     |                     |                   |                 |
| 2034/0000 CdR:00 CdG:00 Pgt:00       | 3320/0220 CdR:CC.0220 CdG:LLPP Pgt:PGT2220   |                               |                     | 2.800.000,00        | 0,00              | 0,00            |
| <b>Totale Investimento: 15PR1347</b> |  |                               | <b>2.800.000,00</b> | <b>2.800.000,00</b> | <b>0,00</b>       | <b>0,00</b>     |
| <b>15PR1348</b>                      | <b>COLLEGAMENTO STRADALE SERSIMONE MARATTA</b>   |                               |                     |                     |                   |                 |
| <b>CONTRIBUTI</b>                    |  |                               |                     |                     |                   |                 |
| 2034/0000 CdR:00 CdG:00 Pgt:00       | 3320/0220 CdR:CC.0220 CdG:LLPP Pgt:PGT2220   |                               |                     | 0,00                | 900.000,00        | 0,00            |
| <b>Totale Investimento: 15PR1348</b> |  |                               | <b>900.000,00</b>   | <b>0,00</b>         | <b>900.000,00</b> | <b>0,00</b>     |
| <b>15PR1377</b>                      | <b>CENTRO ATTREZZATO PER L'INTEGRAZIONE DELLE OFFERTE TURISTICHE (TURISMO SPORTIVO - OPEN AIR) LOCALITA' COLLESTATTE PIANO - CASCATA DELLE MARMORE</b> |                               |                     |                     |                   |                 |
| <b>CAPITALI PRIVATI</b>              |  |                               |                     |                     |                   |                 |
| 2415/0000 CdR:00 CdG:00 Pgt:00       | 3316/0220 CdR:CC.0220 CdG:LLPP Pgt:PGT2220   |                               |                     | 1.000.000,00        | 0,00              | 0,00            |
| <b>Totale Investimento: 15PR1377</b> |  |                               | <b>1.000.000,00</b> | <b>1.000.000,00</b> | <b>0,00</b>       | <b>0,00</b>     |
| <b>15PR1379</b>                      | <b>ATTREZZATURE, OPERE ED INFRASTRUTTURE PER IL TURISMO ED IL TEMPO LIBERO - PROGETTI DI VALORIZZAZIONE DEI SITI NATURA 2000.</b>                      |                               |                     |                     |                   |                 |
| <b>CONTRIBUTI</b>                    |  |                               |                     |                     |                   |                 |
| 2034/0000 CdR:00 CdG:00 Pgt:00       | 3320/0220 CdR:CC.0220 CdG:LLPP Pgt:PGT2220   |                               |                     | 1.000.000,00        | 0,00              | 0,00            |
| <b>CAPITALI PRIVATI</b>              |  |                               |                     |                     |                   |                 |
| 2415/0000 CdR:00 CdG:00 Pgt:00       | 3316/0220 CdR:CC.0220 CdG:LLPP Pgt:PGT2220   |                               |                     | 100.000,00          | 0,00              | 0,00            |
| <b>Totale Investimento: 15PR1379</b> |  |                               | <b>1.100.000,00</b> | <b>1.100.000,00</b> | <b>0,00</b>       | <b>0,00</b>     |

## Piano Programma degli Investimenti Anni: 2015/2016/2017

## A12 LL.PP./PIERDONATI

Valuta: EURO

| Investimento                         | Descrizione   |                   |                   |                   |                   |  |
|--------------------------------------|---|-------------------|-------------------|-------------------|-------------------|--|
| Modalita' di Finanziamento           |   |                   |                   |                   |                   |  |
| Entrata - Cap./Art./CdR/CdG/Pgt      | Spesa - Cap./Art./CdR/CdG/Pgt   | Costo Complessivo | Previsione 2015   | Previsione 2016   | Previsione 2017   |  |
| <b>15PR1402</b>                      | <b>LAVORI DI RIQUALIFICAZIONE URBANA MARCIAPIEDI E VIABILITA' VIA PIAVE "CITTA' GIARDINO"</b>   |                   |                   |                   |                   |  |
| <b>ENTRATA</b>                       |   |                   |                   |                   |                   |  |
| 2401/0000 CdR:00 CdG:EDIL Pgt:00     | 3020/0220 CdR:CC.0220 CdG:LLPP Pgt:PGT2220  |                   | 0,00              | 150.000,00        | 150.000,00        |  |
| <b>Totale Investimento: 15PR1402</b> |   | <b>300.000,00</b> | <b>0,00</b>       | <b>150.000,00</b> | <b>150.000,00</b> |  |
| <b>15PR1423</b>                      | <b>COSTRUZIONE IMPIANTO DI PRETRATTAMENTO DEL PERCOLATO RSU DELLA DISCARICA DI VOC. VALLE</b>   |                   |                   |                   |                   |  |
| <b>CONTRIBUTI</b>                    |   |                   |                   |                   |                   |  |
| 2034/0000 CdR:00 CdG:00 Pgt:00       | 3320/0230 CdR:CC.0230 CdG:LLPP Pgt:PGT2220  |                   | 300.000,00        | 0,00              | 0,00              |  |
| <b>ECONOMIE</b>                      |   |                   |                   |                   |                   |  |
| 2429/0000 CdR:00 CdG:00 Pgt:00       | 3429/0230 CdR:CC.0230 CdG:LLPP Pgt:PGT2220  |                   | 200.000,00        | 0,00              | 0,00              |  |
| <b>Totale Investimento: 15PR1423</b> |   | <b>500.000,00</b> | <b>500.000,00</b> | <b>0,00</b>       | <b>0,00</b>       |  |
| <b>15PR1437</b>                      | <b>LAVORI DI MANUTENZIONE DELL'AREA TURISTICA DELLA CASCATA DELLE MARMORE E DEL COMPRESORIO DI PREGIO TURISTICO AMBIENTALE</b>        |                   |                   |                   |                   |  |
| <b>Mutui</b>                         |   |                   |                   |                   |                   |  |
| 3503/0000 CdR:00 CdG:00 Pgt:00       | 3200/0220 CdR:CC.0220 CdG:LLPP Pgt:PGT2220  |                   | 200.000,00        | 200.000,00        | 200.000,00        |  |
| <b>Totale Investimento: 15PR1437</b> |   | <b>600.000,00</b> | <b>200.000,00</b> | <b>200.000,00</b> | <b>200.000,00</b> |  |
| <b>15PR1438</b>                      | <b>LAVORI DI RIQUALIFICAZIONE DEL CENTRO URBANO, DEI BORGHI E DELLE PERIFERIE</b>   |                   |                   |                   |                   |  |
| <b>Mutui</b>                         |   |                   |                   |                   |                   |  |
| 3503/0000 CdR:00 CdG:00 Pgt:00       | 3200/0220 CdR:CC.0220 CdG:LLPP Pgt:PGT2220  |                   | 200.000,00        | 0,00              | 0,00              |  |
| <b>Totale Investimento: 15PR1438</b> |   | <b>200.000,00</b> | <b>200.000,00</b> | <b>0,00</b>       | <b>0,00</b>       |  |
| <b>15PR1440</b>                      | <b>COMPLETAMENTO OPERE DI URBANIZZAZIONE PEEP GABELLETTA AMPLIAMENTO AREA DI SOSTA NEI PRESSI DEL CENTRO COMMERCIALE "LE FONTANE"</b> |                   |                   |                   |                   |  |
| <b>CAPITALI PRIVATI</b>              |   |                   |                   |                   |                   |  |
| 2415/0000 CdR:00 CdG:00 Pgt:00       | 3316/0220 CdR:CC.0220 CdG:LLPP Pgt:PGT2220  |                   | 100.000,00        | 0,00              | 0,00              |  |
| <b>Totale Investimento: 15PR1440</b> |   | <b>100.000,00</b> | <b>100.000,00</b> | <b>0,00</b>       | <b>0,00</b>       |  |



## Piano Programma degli Investimenti Anni: 2015/2016/2017

A12 LL.PP./PIERDONATI

Valuta: EURO

| Investimento                         | Descrizione   | Spesa - Cap./Art./CdR/CdG/Pgt               | Costo Complessivo   | Previsione 2015   | Previsione 2016     | Previsione 2017 |
|--------------------------------------|---|---|---------------------|-------------------|---------------------|-----------------|
| Modalita' di Finanziamento           |   |   |                     |                   |                     |                 |
| Entrata - Cap./Art./CdR/CdG/Pgt      |   |   |                     |                   |                     |                 |
| <b>15PR1531</b>                      | <b>RIQUALIFICAZIONE AREE ATTREZZATE PER IL TEMPO LIBERO - AREA CAMPER CASCATA MARMORE</b>   |   |                     |                   |                     |                 |
| <b>CAPITALI PRIVATI</b>              |   |   |                     |                   |                     |                 |
| 2415/0000 CdR:00 CdG:00 Pgt:00       |   | 3316/0220 CdR:CC.0220 CdG:LLPP Pgt:PGT2220  |                     | 20.000,00         | 0,00                | 0,00            |
| <b>Totale Investimento: 15PR1531</b> |   |   | <b>20.000,00</b>    | <b>20.000,00</b>  | <b>0,00</b>         | <b>0,00</b>     |
| <b>15PR1532</b>                      | <b>PERCORSO MECCANIZZATO CASCATA DELLE MARMORE BELVEDERE INFERIORE-SUPERIORE</b>  |   |                     |                   |                     |                 |
| <b>CAPITALI PRIVATI</b>              |   |   |                     |                   |                     |                 |
| 2415/0000 CdR:00 CdG:00 Pgt:00       |   | 3316/0220 CdR:CC.0220 CdG:LLPP Pgt:PGT2220  |                     | 0,00              | 3.500.000,00        | 0,00            |
| <b>Totale Investimento: 15PR1532</b> |   |   | <b>3.500.000,00</b> | <b>0,00</b>       | <b>3.500.000,00</b> | <b>0,00</b>     |
| <b>15PR1533</b>                      | <b>PIAZZA TACITO - RESTAURO MOSAICI FONTANA</b>   |   |                     |                   |                     |                 |
| <b>CAPITALI PRIVATI</b>              |   |   |                     |                   |                     |                 |
| 2415/0000 CdR:00 CdG:00 Pgt:00       |   | 3316/0220 CdR:CC.0220 CdG:LLPP Pgt:PGT2220  |                     | 250.000,00        | 0,00                | 0,00            |
| <b>Totale Investimento: 15PR1533</b> |   |   | <b>250.000,00</b>   | <b>250.000,00</b> | <b>0,00</b>         | <b>0,00</b>     |
| <b>15PR1544</b>                      | <b>PIANI INTEGRATI D'AREA - TREKING DEL NERA - VALORIZZAZIONE TURISTICA PERCORSI FLUVIALI DI INTERESSE REGIONALE (CASCATA DELLE MARMORE - TERNI) SECONDO STRALCIO</b> |   |                     |                   |                     |                 |
| <b>CONTRIBUTI</b>                    |   |   |                     |                   |                     |                 |
| 2034/0000 CdR:00 CdG:00 Pgt:00       |   | 3320/0220 CdR:CC.0220 CdG:LLPP Pgt:PGT2220  |                     | 150.000,00        | 0,00                | 0,00            |
| <b>Mutui</b>                         |   |   |                     |                   |                     |                 |
| 3503/0000 CdR:00 CdG:00 Pgt:00       |   | 3200/0220 CdR:CC.0220 CdG:LLPP Pgt:PGT2220  |                     | 0,00              | 150.000,00          | 0,00            |
| <b>Totale Investimento: 15PR1544</b> |   |   | <b>300.000,00</b>   | <b>150.000,00</b> | <b>150.000,00</b>   | <b>0,00</b>     |
| <b>15PR1551</b>                      | <b>LAVORI DI RIQUALIFICAZIONE E MESSA A DIMORA DI NUOVE ESSENZE ARBOREE NEL CENTRO URBANO</b>   |   |                     |                   |                     |                 |
| <b>ENTRATA</b>                       |   |   |                     |                   |                     |                 |
| 2401/0000 CdR:00 CdG:EDIL Pgt:00     |   | 3020/1120 CdR:CC.1120 CdG:VERDE Pgt:PGT2110 |                     | 100.000,00        | 0,00                | 0,00            |
| <b>Mutui</b>                         |   |   |                     |                   |                     |                 |
| 3503/0000 CdR:00 CdG:00 Pgt:00       |   | 3200/1120 CdR:CC.1120 CdG:VERDE Pgt:PGT2110 |                     | 300.000,00        | 0,00                | 0,00            |
| <b>CAPITALI PRIVATI</b>              |   |   |                     |                   |                     |                 |
| 2415/0000 CdR:00 CdG:00 Pgt:00       |   | 3316/1120 CdR:CC.1120 CdG:VERDE Pgt:PGT2110 |                     | 100.000,00        | 0,00                | 0,00            |
| <b>Totale Investimento: 15PR1551</b> |   |   | <b>500.000,00</b>   | <b>500.000,00</b> | <b>0,00</b>         | <b>0,00</b>     |

## Piano Programma degli Investimenti Anni: 2015/2016/2017

## A12 LL.PP./PIERDONATI

Valuta: EURO

| Investimento<br>Modalita' di Finanziamento<br>Entrata - Cap./Art./CdR/CdG/Pgt | Descrizione<br>Spesa - Cap./Art./CdR/CdG/Pgt                                   | Costo Complessivo   | Previsione 2015 | Previsione 2016     | Previsione 2017 |
|---|--|---------------------|-----------------|---------------------|-----------------|
| <b>15PR159</b>  | <b>COLLEGAMENTO STRADALE VOC. STAINO-CERVARA</b>                               |                     |                 |                     |                 |
| <b>CONTRIBUTI</b>   |  |                     |                 |                     |                 |
| 2034/0000 CdR:00 CdG:00 Pgt:00  | 3320/0220 CdR:CC.0220 CdG:LLPP Pgt:PGT2220                                     |                     | 0,00            | 3.500.000,00        | 0,00            |
| <b>CAPITALI PRIVATI</b>   |  |                     |                 |                     |                 |
| 2415/0000 CdR:00 CdG:00 Pgt:00  | 3316/0220 CdR:CC.0220 CdG:LLPP Pgt:PGT2220                                     |                     | 0,00            | 4.000.000,00        | 0,00            |
| <b>Totale Investimento: 15PR159</b>   |  | <b>7.500.000,00</b> | <b>0,00</b>     | <b>7.500.000,00</b> | <b>0,00</b>     |
| <b>15PR610</b>  | <b>RESTAURO MURA DI COLLESCIPOLI. SCUOLA EDILE. MANUTENZIONE STRAORDINARIA</b> |                     |                 |                     |                 |
| <b>ENTRATA</b>  |  |                     |                 |                     |                 |
| 2401/0000 CdR:00 CdG:EDIL Pgt:00  | 3020/0220 CdR:CC.0220 CdG:LLPP Pgt:PGT2220                                     |                     | 0,00            | 100.000,00          | 0,00            |
| <b>Totale Investimento: 15PR610</b>   |  | <b>100.000,00</b>   | <b>0,00</b>     | <b>100.000,00</b>   | <b>0,00</b>     |
| <b>15PR707</b>  | <b>COMPLETAMENTO FUNZIONALE VIA DEL CENTENARIO (ROTONDA) SS.79 GABELLETTA</b>  |                     |                 |                     |                 |
| <b>CONTRIBUTI</b>   |  |                     |                 |                     |                 |
| 2034/0000 CdR:00 CdG:00 Pgt:00  | 3320/0220 CdR:CC.0220 CdG:LLPP Pgt:PGT2220                                     |                     | 0,00            | 1.300.000,00        | 0,00            |
| <b>Totale Investimento: 15PR707</b>   |  | <b>1.300.000,00</b> | <b>0,00</b>     | <b>1.300.000,00</b> | <b>0,00</b>     |
| <b>15PR822</b>  | <b>ADEGUAMENTO E MESSA IN SICUREZZA MARATTANA DAL KM 2,5 AL KM 3,4</b>         |                     |                 |                     |                 |
| <b>CONTRIBUTI</b>   |  |                     |                 |                     |                 |
| 2034/0000 CdR:00 CdG:00 Pgt:00  | 3320/0220 CdR:CC.0220 CdG:LLPP Pgt:PGT2220                                     |                     | 0,00            | 2.500.000,00        | 0,00            |
| <b>Totale Investimento: 15PR822</b>   |  | <b>2.500.000,00</b> | <b>0,00</b>     | <b>2.500.000,00</b> | <b>0,00</b>     |
| <b>15PR832</b>  | <b>COLLEGAMENTO S.MARIA MADDALENA VOC. STAINO</b>                              |                     |                 |                     |                 |
| <b>CONTRIBUTI</b>   |  |                     |                 |                     |                 |
| 2034/0000 CdR:00 CdG:00 Pgt:00  | 3320/0220 CdR:CC.0220 CdG:LLPP Pgt:PGT2220                                     |                     | 0,00            | 500.000,00          | 0,00            |
| <b>Mutui</b>  |  |                     |                 |                     |                 |
| 3503/0000 CdR:00 CdG:00 Pgt:00  | 3200/0220 CdR:CC.0220 CdG:LLPP Pgt:PGT2220                                     |                     | 0,00            | 500.000,00          | 0,00            |
| <b>CAPITALI PRIVATI</b>   |  |                     |                 |                     |                 |
| 2415/0000 CdR:00 CdG:00 Pgt:00  | 3316/0220 CdR:CC.0220 CdG:LLPP Pgt:PGT2220                                     |                     | 0,00            | 1.500.000,00        | 0,00            |
| <b>Totale Investimento: 15PR832</b>   |  | <b>2.500.000,00</b> | <b>0,00</b>     | <b>2.500.000,00</b> | <b>0,00</b>     |

## Piano Programma degli Investimenti Anni: 2015/2016/2017

A12 LL.PP./PIERDONATI

Valuta: EURO

| Investimento                    | Descrizione  |                      |                      |                      |                     |
|---------------------------------|--|----------------------|----------------------|----------------------|---------------------|
| Modalita' di Finanziamento      |  |                      |                      |                      |                     |
| Entrata - Cap./Art./CdR/CdG/Pgt | Spesa - Cap./Art./CdR/CdG/Pgt  | Costo Complessivo    | Previsione 2015      | Previsione 2016      | Previsione 2017     |
| <b>15PR949</b>                  | <b>CONSOLIDAMENTO MURA E PENDICI ROCCIOSE ED OPERE A DIFESA DELL'ABITATO DI ROCCA SAN ZENONE: CONSOLIDAMENTO 4° STRALCIO FUNZIONALE. COMPLETAMENTO</b> |                      |                      |                      |                     |
| <b>CONTRIBUTI</b>               |  |                      |                      |                      |                     |
| 2034/0000 CdR:00 CdG:00 Pgt:00  | 3320/0940 CdR:CC.0940 CdG:PROT Pgt:PGT2110   |                      | 0,00                 | 800.000,00           | 0,00                |
|                                 | <b>Totale Investimento: 15PR949</b>  | <b>800.000,00</b>    | <b>0,00</b>          | <b>800.000,00</b>    | <b>0,00</b>         |
| <b>15PR950</b>                  | <b>CONSOLIDAMENTO DISSESTO IDROGEOLOGICO IN LOC. COLLESCIPOLI (ZONA S. LUCIA) 3° STRALCIO FUNZIONALE</b>   |                      |                      |                      |                     |
| <b>CONTRIBUTI</b>               |  |                      |                      |                      |                     |
| 2034/0000 CdR:00 CdG:00 Pgt:00  | 320/0940 CdR:CC.0940 CdG:PROT Pgt:PGT2110  |                      | 0,00                 | 550.000,00           | 0,00                |
|                                 | <b>Totale Investimento: 15PR950</b>  | <b>550.000,00</b>    | <b>0,00</b>          | <b>550.000,00</b>    | <b>0,00</b>         |
| <b>Riepilogo Generale :</b>     | <b>A12</b>   | <b>44.415.000,00</b> | <b>11.280.000,00</b> | <b>27.185.000,00</b> | <b>5.950.000,00</b> |

## Piano Programma degli Investimenti Anni: 2015/2016/2017

## A12/1 LL.PP. MATRICE STRADE

Valuta: EURO

| Investimento                         | Descrizione  | Costo Complessivo   | Previsione 2015   | Previsione 2016   | Previsione 2017   |
|--------------------------------------|--|---------------------|-------------------|-------------------|-------------------|
| Modalita' di Finanziamento           |  |                     |                   |                   |                   |
| Entrata - Cap./Art./CdR/CdG/Pgt      | Spesa - Cap./Art./CdR/CdG/Pgt  |                     |                   |                   |                   |
| <b>15EM1575</b>                      | <b>REALIZZAZIONE ROTONDA FONTANA DI POLO</b>   |                     |                   |                   |                   |
| <b>CAPITALI PRIVATI</b>              |  |                     |                   |                   |                   |
| 2415/0000 CdR:00 CdG:00 Pgt:00       | 3316/0780 CdR:CC.0780 CdG:DEC Pgt:PGT2120  |                     | 250.000,00        | 0,00              | 0,00              |
| <b>Totale Investimento: 15EM1575</b> |  | <b>250.000,00</b>   | <b>250.000,00</b> | <b>0,00</b>       | <b>0,00</b>       |
| <b>15PR1040</b>                      | <b>ABBATTIMENTO BARRIERE ARCHITETTONICHE</b>   |                     |                   |                   |                   |
| <b>ALIENAZIONI</b>                   |  |                     |                   |                   |                   |
| 1710/0000 CdR:00 CdG:PATR Pgt:00     | 3330/0780 CdR:CC.0780 CdG:LLPP2 Pgt:PGT2120  |                     | 100.000,00        | 100.000,00        | 0,00              |
| <b>Totale Investimento: 15PR1040</b> |  | <b>200.000,00</b>   | <b>100.000,00</b> | <b>100.000,00</b> | <b>0,00</b>       |
| <b>15PR1153</b>                      | <b>MIGLIORAMENTO DELLE INFRASTRUTTURE VIARIE DI SERVIZIO ALLE AREE RURALI LOCALITA' COLLESCIPOLI</b>   |                     |                   |                   |                   |
| <b>CONTRIBUTI</b>                    |  |                     |                   |                   |                   |
| 2034/0000 CdR:00 CdG:00 Pgt:00       | 3320/0780 CdR:CC.0780 CdG:LLPP2 Pgt:PGT2120  |                     | 403.076,92        | 0,00              | 0,00              |
| <b>Totale Investimento: 15PR1153</b> |  | <b>403.076,92</b>   | <b>403.076,92</b> | <b>0,00</b>       | <b>0,00</b>       |
| <b>15PR1228</b>                      | <b>LAVORI DI MANUTENZIONE STRAORDINARIA DEI FONTANILI PUBBLICI DI PARTICOLARE INTERESSE STORICO</b>  |                     |                   |                   |                   |
| <b>ALIENAZIONI</b>                   |  |                     |                   |                   |                   |
| 1710/0000 CdR:00 CdG:PATR Pgt:00     | 3330/0780 CdR:CC.0780 CdG:LLPP2 Pgt:PGT2120  |                     | 50.000,00         | 50.000,00         | 50.000,00         |
| <b>Totale Investimento: 15PR1228</b> |  | <b>150.000,00</b>   | <b>50.000,00</b>  | <b>50.000,00</b>  | <b>50.000,00</b>  |
| <b>15PR1276</b>                      | <b>UTILIZZO DI CONTRIBUTI REGIONALI PER MIGLIORAMENTO VIABILITA' ZONE PRODUTTIVE</b>   |                     |                   |                   |                   |
| <b>CONTRIBUTI</b>                    |  |                     |                   |                   |                   |
| 2034/0000 CdR:00 CdG:00 Pgt:00       | 3320/0780 CdR:CC.0780 CdG:LLPP2 Pgt:PGT2120  |                     | 500.000,00        | 500.000,00        | 500.000,00        |
| <b>Totale Investimento: 15PR1276</b> |  | <b>1.500.000,00</b> | <b>500.000,00</b> | <b>500.000,00</b> | <b>500.000,00</b> |
| <b>15PR1280</b>                      | <b>INTERVENTO DI RISANAMENTO CONSERVATIVO E RIPRISTINO EX NOVO DEL PATRIMONIO STRADALE COMPRESO LE OPERE ACCESSORIE E NUOVE REALIZZAZIONI DI OPERE DI URBANIZZAZIONE PRIMARIA.</b> |                     |                   |                   |                   |
| <b>Mutui</b>                         |  |                     |                   |                   |                   |
| 3503/0000 CdR:00 CdG:00 Pgt:00       | 3200/0780 CdR:CC.0780 CdG:00 Pgt:PGT2220   |                     | 200.000,00        | 200.000,00        | 200.000,00        |
| <b>Totale Investimento: 15PR1280</b> |  | <b>600.000,00</b>   | <b>200.000,00</b> | <b>200.000,00</b> | <b>200.000,00</b> |

## Piano Programma degli Investimenti Anni: 2015/2016/2017

## A12/1 LL.PP. MATRICE STRADE

Valuta: EURO

| Investimento                         | Descrizione  | Costo Complessivo   | Previsione 2015     | Previsione 2016   | Previsione 2017 |
|--------------------------------------|--|---------------------|---------------------|-------------------|-----------------|
| Modalita' di Finanziamento           |  |                     |                     |                   |                 |
| Entrata - Cap./Art./CdR/CdG/Pgt      | Spesa - Cap./Art./CdR/CdG/Pgt  |                     |                     |                   |                 |
| <b>15PR1301</b>                      | <b>INTERVENTI DI MANUTENZIONE E RISANAMENTO CONSERVATIVO DELLA STRADA COMUNALE DENOMINATA "BATTIFERRO" TRATTO DA S. BARTOLOMEO ALL'ABITATO DI BATTIFERRO 2° STRALCIO</b> |                     |                     |                   |                 |
| <b>ALIENAZIONI</b>                   |  |                     |                     |                   |                 |
| 1710/0000 CdR:00 CdG:PATR Pgt:00     | 3330/0780 CdR:CC.0780 CdG:LLPP2 Pgt:PGT2120  |                     | 100.000,00          | 0,00              | 0,00            |
| <b>Totale Investimento: 15PR1301</b> |  | <b>100.000,00</b>   | <b>100.000,00</b>   | <b>0,00</b>       | <b>0,00</b>     |
| <b>15PR1310</b>                      | <b>AVIOSUPERFICIE: INTERVENTO DI RIFACIMENTO PIAZZALE</b>  |                     |                     |                   |                 |
| <b>ALIENAZIONI</b>                   |  |                     |                     |                   |                 |
| 1710/0000 CdR:00 CdG:PATR Pgt:00     | 3330/0780 CdR:CC.0780 CdG:LLPP2 Pgt:PGT2120  |                     | 0,00                | 100.000,00        | 0,00            |
| <b>Totale Investimento: 15PR1310</b> |  | <b>100.000,00</b>   | <b>0,00</b>         | <b>100.000,00</b> | <b>0,00</b>     |
| <b>15PR1311</b>                      | <b>AVIOSUPERFICIE: AMPLIAMENTO PISTA DI VOLO PER M. 350</b>  |                     |                     |                   |                 |
| <b>CONTRIBUTI</b>                    |  |                     |                     |                   |                 |
| 2034/0000 CdR:00 CdG:00 Pgt:00       | 3320/0780 CdR:CC.0780 CdG:LLPP2 Pgt:PGT2120  |                     | 1.080.000,00        | 0,00              | 0,00            |
| <b>Totale Investimento: 15PR1311</b> |  | <b>1.080.000,00</b> | <b>1.080.000,00</b> | <b>0,00</b>       | <b>0,00</b>     |
| <b>15PR1333</b>                      | <b>INTERVENTI NECESSARI A RIDURRE IL RISCHIO DI ESONDAZIONE ED ALLAGAMENTI IN OCCASIONE DI FORTI PRECIPITAZIONI PIOVOSE</b>  |                     |                     |                   |                 |
| <b>CONTRIBUTI</b>                    |  |                     |                     |                   |                 |
| 2034/0000 CdR:00 CdG:00 Pgt:00       | 3320/0780 CdR:CC.0780 CdG:LLPP2 Pgt:PGT2120  |                     | 200.000,00          | 0,00              | 0,00            |
| <b>Totale Investimento: 15PR1333</b> |  | <b>200.000,00</b>   | <b>200.000,00</b>   | <b>0,00</b>       | <b>0,00</b>     |
| <b>15PR1336</b>                      | <b>CANALIZZAZIONE IRRIGUE E FOGNATURE ACQUE BIANCHE, NUOVI INTERVENTI E RECUPERO FUNZIONALE DELLE STESSE E DELLE INFRASTRUTTURE STRADALI E PERTINENZE</b>                |                     |                     |                   |                 |
| <b>ALIENAZIONI</b>                   |  |                     |                     |                   |                 |
| 1710/0000 CdR:00 CdG:PATR Pgt:00     | 3330/0780 CdR:CC.0780 CdG:LLPP2 Pgt:PGT2120  |                     | 100.000,00          | 100.000,00        | 0,00            |
| <b>Totale Investimento: 15PR1336</b> |  | <b>200.000,00</b>   | <b>100.000,00</b>   | <b>100.000,00</b> | <b>0,00</b>     |
| <b>15PR1359</b>                      | <b>ADEGUAMENTO VIABILITA' P. MARINAI D'ITALIA E CICLOPEDONALIZZAZIONE</b>  |                     |                     |                   |                 |
| <b>CONTRIBUTI</b>                    |  |                     |                     |                   |                 |
| 2034/0000 CdR:00 CdG:00 Pgt:00       | 3320/0780 CdR:CC.0780 CdG:LLPP2 Pgt:PGT2120  |                     | 0,00                | 800.000,00        | 0,00            |

## Piano Programma degli Investimenti Anni: 2015/2016/2017

## A12/1 LL.PP. MATRICE STRADE

Valuta: EURO

| Investimento                         | Descrizione  | Costo Complessivo   | Previsione 2015   | Previsione 2016     | Previsione 2017   |
|--------------------------------------|--|---------------------|-------------------|---------------------|-------------------|
| <b>Modalita' di Finanziamento</b>    |  |                     |                   |                     |                   |
| Entrata - Cap./Art./CdR/CdG/Pgt      | Spesa - Cap./Art./CdR/CdG/Pgt  |                     |                   |                     |                   |
| <b>15PR1359</b>                      | <b>ADEGUAMENTO VIABILITA' P. MARINAI D'ITALIA E CICLOPEDONALIZZAZIONE</b>  |                     |                   |                     |                   |
| <b>CAPITALI PRIVATI</b>              |  |                     |                   |                     |                   |
| 2415/0000 CdR:00 CdG:00 Pgt:00       | 3316/0780 CdR:CC.0780 CdG:DEC Pgt:PGT2120  |                     | 0,00              | 600.000,00          | 0,00              |
| <b>Totale Investimento: 15PR1359</b> |  | <b>1.400.000,00</b> | <b>0,00</b>       | <b>1.400.000,00</b> | <b>0,00</b>       |
| <b>15PR1389</b>                      | <b>INTERVENTI DI BONIFICA E DI RISANAMENTO DEGLI APPARATI RADICALI CHE INSISTONO SULLA SEDE STRADALE</b>   |                     |                   |                     |                   |
| <b>ENTRATA</b>                       |  |                     |                   |                     |                   |
| 2401/0000 CdR:00 CdG:EDIL Pgt:00     | 3020/0780 CdR:CC.0780 CdG:LLPP2 Pgt:PGT2220  |                     | 50.000,00         | 50.000,00           | 50.000,00         |
| <b>Totale Investimento: 15PR1389</b> |  | <b>150.000,00</b>   | <b>50.000,00</b>  | <b>50.000,00</b>    | <b>50.000,00</b>  |
| <b>15PR1410</b>                      | <b>INTERVENTI DI ARREDO URBANO, FORNITURA E POSA IN OPERA</b>  |                     |                   |                     |                   |
| <b>ALIENAZIONI</b>                   |  |                     |                   |                     |                   |
| 1710/0000 CdR:00 CdG:PATR Pgt:00     | 3330/0780 CdR:CC.0780 CdG:LLPP2 Pgt:PGT2120  |                     | 50.000,00         | 50.000,00           | 50.000,00         |
| <b>Totale Investimento: 15PR1410</b> |  | <b>150.000,00</b>   | <b>50.000,00</b>  | <b>50.000,00</b>    | <b>50.000,00</b>  |
| <b>15PR1420</b>                      | <b>NUOVA SISTEMAZIONE VIA PAPA ZACCARIA - FRONTE BASILICA</b>  |                     |                   |                     |                   |
| <b>ALIENAZIONI</b>                   |  |                     |                   |                     |                   |
| 1710/0000 CdR:00 CdG:PATR Pgt:00     | 3330/0780 CdR:CC.0780 CdG:LLPP2 Pgt:PGT2120  |                     | 100.000,00        | 0,00                | 0,00              |
| <b>Totale Investimento: 15PR1420</b> |  | <b>100.000,00</b>   | <b>100.000,00</b> | <b>0,00</b>         | <b>0,00</b>       |
| <b>15PR1443</b>                      | <b>RIQUALIFICAZIONE CON INTERVENTI MIGLIORATIVI DI VIA DEL CENTENARIO DALLA ROTONDA DI P. MARINAI D'ITALIA ALLA ROTONDA DI VIA GABELLETTA, CON NUOVI TRATTI DI MARCIAPIEDI ED ELIMINAZIONE</b> |                     |                   |                     |                   |
| <b>Mutui</b>                         |  |                     |                   |                     |                   |
| 3503/0000 CdR:00 CdG:00 Pgt:00       | 3200/0780 CdR:CC.0780 CdG:00 Pgt:PGT2220   |                     | 0,00              | 0,00                | 270.000,00        |
| <b>Totale Investimento: 15PR1443</b> |  | <b>270.000,00</b>   | <b>0,00</b>       | <b>0,00</b>         | <b>270.000,00</b> |
| <b>15PR1444</b>                      | <b>INTERVENTI E MODIFICHE SULLA STRUTTURA STRADALE DELL'ASSE VIARIO DI VIA PRIMO MAGGIO</b>  |                     |                   |                     |                   |
| <b>ECONOMIE</b>                      |  |                     |                   |                     |                   |
| 2429/0000 CdR:00 CdG:00 Pgt:00       | 3429/0780 CdR:CC.0780 CdG:DEC Pgt:PGT2220  |                     | 130.000,00        | 0,00                | 0,00              |
| <b>Totale Investimento: 15PR1444</b> |  | <b>130.000,00</b>   | <b>130.000,00</b> | <b>0,00</b>         | <b>0,00</b>       |

## Piano Programma degli Investimenti Anni: 2015/2016/2017

## A12/1 LL.PP. MATRICE STRADE

Valuta: EURO

| Investimento                           | Descrizione  | Spesa - Cap./Art./CdR/CdG/Pgt               | Costo Complessivo | Previsione 2015   | Previsione 2016   | Previsione 2017   |
|--|--|---|-------------------|-------------------|-------------------|-------------------|
| <b>Modalita' di Finanziamento</b>      |  |   |                   |                   |                   |                   |
| <b>Entrata - Cap./Art./CdR/CdG/Pgt</b> |  |   |                   |                   |                   |                   |
| <b>15PR1445</b>                        | <b>RECUPERO FUNZIONALE CON INTERVENTI STRUTTURALI MIGLIORATIVI DELL'ASSE VIARIO DI STRADA DELLE CAMPORE. 2° STRALC IO</b>  |   |                   |                   |                   |                   |
| <b>Mutui</b>                           |  |   |                   |                   |                   |                   |
| 3503/0000 CdR:00 CdG:00 Pgt:00         |  | 3200/0780 CdR:CC.0780 CdG:00 Pgt:PGT2220    |                   | 0,00              | 100.000,00        | 0,00              |
| <b>Totale Investimento: 15PR1445</b>   |  |   | <b>100.000,00</b> | <b>0,00</b>       | <b>100.000,00</b> | <b>0,00</b>       |
| <b>15PR1447</b>                        | <b>MIGLIORAMENTO DELLA SICUREZZA DELLA CIRCOLAZIONE E/O SOSTITUZIONE DI SISTEMI DI RITENUTA LATERALI NECESSARI IN RELAZIONE ALL'USO FUNZIONALE DELLE STRADE - SETTORE II</b> |   |                   |                   |                   |                   |
| <b>ENTRATA</b>                         |  |   |                   |                   |                   |                   |
| 2401/0000 CdR:00 CdG:EDIL Pgt:00       |  | 3020/0780 CdR:CC.0780 CdG:LLPP2 Pgt:PGT2220 |                   | 0,00              | 100.000,00        | 100.000,00        |
| <b>Mutui</b>                           |  |   |                   |                   |                   |                   |
| 3503/0000 CdR:00 CdG:00 Pgt:00         |  | 3200/0780 CdR:CC.0780 CdG:00 Pgt:PGT2220    |                   | 100.000,00        | 0,00              | 0,00              |
| <b>Totale Investimento: 15PR1447</b>   |  |   | <b>300.000,00</b> | <b>100.000,00</b> | <b>100.000,00</b> | <b>100.000,00</b> |
| <b>15PR1448</b>                        | <b>RECUPERO FUNZIONALE DELLA STRADA EX PROVINCIALE SAN MAMIGLIANESE</b>  |   |                   |                   |                   |                   |
| <b>ENTRATA</b>                         |  |   |                   |                   |                   |                   |
| 2401/0000 CdR:00 CdG:EDIL Pgt:00       |  | 3020/0780 CdR:CC.0780 CdG:LLPP2 Pgt:PGT2220 |                   | 0,00              | 0,00              | 100.000,00        |
| <b>Totale Investimento: 15PR1448</b>   |  |   | <b>100.000,00</b> | <b>0,00</b>       | <b>0,00</b>       | <b>100.000,00</b> |
| <b>15PR1450</b>                        | <b>RECUPERO FUNZIONALE DI VIA DI VITTORIO DA VIALE VILLAFRANCA A VIALE TURATI</b>  |   |                   |                   |                   |                   |
| <b>Mutui</b>                           |  |   |                   |                   |                   |                   |
| 3503/0000 CdR:00 CdG:00 Pgt:00         |  | 3200/0780 CdR:CC.0780 CdG:00 Pgt:PGT2220    |                   | 200.000,00        | 0,00              | 0,00              |
| <b>Totale Investimento: 15PR1450</b>   |  |   | <b>200.000,00</b> | <b>200.000,00</b> | <b>0,00</b>       | <b>0,00</b>       |
| <b>15PR1451</b>                        | <b>INTERVENTI MIGLIORATIVI E RIQUALIFICAZIONE DEI MARCIAPIEDI DELL'ASSE VIARIO BRAMANTE - PROIETTI DIVI - II° STRALC IO</b>  |   |                   |                   |                   |                   |
| <b>Mutui</b>                           |  |   |                   |                   |                   |                   |
| 3503/0000 CdR:00 CdG:00 Pgt:00         |  | 3200/0780 CdR:CC.0780 CdG:00 Pgt:PGT2220    |                   | 100.000,00        | 0,00              | 0,00              |
| <b>Totale Investimento: 15PR1451</b>   |  |   | <b>100.000,00</b> | <b>100.000,00</b> | <b>0,00</b>       | <b>0,00</b>       |

## Piano Programma degli Investimenti Anni: 2015/2016/2017

## A12/1 LL.PP. MATRICE STRADE

Valuta: EURO

| Investimento                         | Descrizione  |                     |                     |                   |                   |  |
|--------------------------------------|--|---------------------|---------------------|-------------------|-------------------|--|
| Modalita' di Finanziamento           |  |                     |                     |                   |                   |  |
| Entrata - Cap./Art./CdR/CdG/Pgt      | Spesa - Cap./Art./CdR/CdG/Pgt  | Costo Complessivo   | Previsione 2015     | Previsione 2016   | Previsione 2017   |  |
| <b>15PR1452</b>                      | <b>RIQUALIFICAZIONE CON INTERVENTI MIGLIORATIVI DELLA ROTONDA DI MARATTA INCROCIO VIA FLAGIELLO - VIA BARTOCCI - 2° STRALCIO</b>                               |                     |                     |                   |                   |  |
| <b>Mutui</b>                         |  |                     |                     |                   |                   |  |
| 3503/0000 CdR:00 CdG:00 Pgt:00       | 3200/0780 CdR:CC.0780 CdG:00 Pgt:PGT2220   |                     | 0,00                | 100.000,00        | 0,00              |  |
| <b>Totale Investimento: 15PR1452</b> |  | <b>100.000,00</b>   | <b>0,00</b>         | <b>100.000,00</b> | <b>0,00</b>       |  |
| <b>15PR1552</b>                      | <b>MIGLIORAMENTO DELLA SICUREZZA DELLA CIRCOLAZIONE E/O SOSTITUZIONE DI SISTEMI DI RITENUTA LATERALI NECESSARI ALL'USO FUNZIONALE DELLE STRADE - SETTORE I</b> |                     |                     |                   |                   |  |
| <b>ALIENAZIONI</b>                   |  |                     |                     |                   |                   |  |
| 1710/0000 CdR:00 CdG:PATR Pgt:00     | 3330/0780 CdR:CC.0780 CdG:LLPP2 Pgt:PGT2120  |                     | 0,00                | 100.000,00        | 100.000,00        |  |
| <b>ENTRATA</b>                       |  |                     |                     |                   |                   |  |
| 2401/0000 CdR:00 CdG:EDIL Pgt:00     | 3020/0780 CdR:CC.0780 CdG:LLPP2 Pgt:PGT2220  |                     | 100.000,00          | 0,00              | 0,00              |  |
| <b>Totale Investimento: 15PR1552</b> |  | <b>300.000,00</b>   | <b>100.000,00</b>   | <b>100.000,00</b> | <b>100.000,00</b> |  |
| <b>15PR1553</b>                      | <b>LAVORI DI RIQUALIFICAZIONE E RIFACIMENTO EX NOVO DI TRATTI CONSISTENTI DI MARCIAPIEDI STRADE E PIAZZE - SETTORE I</b>                                       |                     |                     |                   |                   |  |
| <b>ENTRATA</b>                       |  |                     |                     |                   |                   |  |
| 2401/0000 CdR:00 CdG:EDIL Pgt:00     | 3020/0780 CdR:CC.0780 CdG:LLPP2 Pgt:PGT2220  |                     | 75.000,00           | 75.000,00         | 75.000,00         |  |
| <b>Totale Investimento: 15PR1553</b> |  | <b>225.000,00</b>   | <b>75.000,00</b>    | <b>75.000,00</b>  | <b>75.000,00</b>  |  |
| <b>15PR1554</b>                      | <b>RAMPA DI COLLEGAMENTO VIA BRAMANTE / EROI DELL'ARIA C/O PONTE LE CAVE</b>   |                     |                     |                   |                   |  |
| <b>ALIENAZIONI</b>                   |  |                     |                     |                   |                   |  |
| 1710/0000 CdR:00 CdG:PATR Pgt:00     | 3330/0780 CdR:CC.0780 CdG:LLPP2 Pgt:PGT2120  |                     | 0,00                | 270.000,00        | 0,00              |  |
| <b>Totale Investimento: 15PR1554</b> |  | <b>270.000,00</b>   | <b>0,00</b>         | <b>270.000,00</b> | <b>0,00</b>       |  |
| <b>15PR1555</b>                      | <b>COLLEGAMENTO GABELLETTA / MARATTA - NUOVO PONTE SULLA R.A.T.O.</b>  |                     |                     |                   |                   |  |
| <b>CONTRIBUTI</b>                    |  |                     |                     |                   |                   |  |
| 2034/0000 CdR:00 CdG:00 Pgt:00       | 3320/0780 CdR:CC.0780 CdG:LLPP2 Pgt:PGT2120  |                     | 1.300.000,00        | 0,00              | 0,00              |  |
| <b>Totale Investimento: 15PR1555</b> |  | <b>1.300.000,00</b> | <b>1.300.000,00</b> | <b>0,00</b>       | <b>0,00</b>       |  |



## Piano Programma degli Investimenti Anni: 2015/2016/2017

## A12/1 LL.PP. MATRICE STRADE

Valuta: EURO

| Investimento                         | Descrizione   | Spesa - Cap./Art./CdR/CdG/Pgt               | Costo Complessivo | Previsione 2015   | Previsione 2016   | Previsione 2017   |
|--------------------------------------|---|---|-------------------|-------------------|-------------------|-------------------|
| Modalita' di Finanziamento           |   |   |                   |                   |                   |                   |
| Entrata - Cap./Art./CdR/CdG/Pgt      |   |   |                   |                   |                   |                   |
| <b>15PR1556</b>                      | <b>PROGETTO PER LA REALIZZAZIONE DI TRATTO DI STRADA DI RACCORDO VIA DEL TORRENTE / VIA TREVÌ</b>   |   |                   |                   |                   |                   |
| <b>ENTRATA</b>                       |   |   |                   |                   |                   |                   |
| 2401/0000 CdR:00 CdG:EDIL Pgt:00     |   | 3020/0780 CdR:CC.0780 CdG:LLPP2 Pgt:PGT2220 |                   | 100.000,00        | 0,00              | 0,00              |
| <b>Totale investimento: 15PR1556</b> |   |   | <b>100.000,00</b> | <b>100.000,00</b> | <b>0,00</b>       | <b>0,00</b>       |
| <b>15PR1557</b>                      | <b>LAVORI DI RIQUALIFICAZIONE E RIFACIMENTO EX NOVO DI TRATTI CONSISTENTI DI MARCIAPIEDI STRADE E PIAZZE - SETTORE II</b>   |   |                   |                   |                   |                   |
| <b>ENTRATA</b>                       |   |   |                   |                   |                   |                   |
| 2401/0000 CdR:00 CdG:EDIL Pgt:00     |   | 3020/0780 CdR:CC.0780 CdG:LLPP2 Pgt:PGT2220 |                   | 75.000,00         | 75.000,00         | 75.000,00         |
| <b>Totale investimento: 15PR1557</b> |   |   | <b>225.000,00</b> | <b>75.000,00</b>  | <b>75.000,00</b>  | <b>75.000,00</b>  |
| <b>15PR1558</b>                      | <b>RIQUALIFICAZIONE DI VIA MOZZONI</b>  |   |                   |                   |                   |                   |
| <b>ALIENAZIONI</b>                   |   |   |                   |                   |                   |                   |
| 1710/0000 CdR:00 CdG:PATR Pgt:00     |   | 3330/0780 CdR:CC.0780 CdG:LLPP2 Pgt:PGT2120 |                   | 0,00              | 250.000,00        | 0,00              |
| <b>Totale investimento: 15PR1558</b> |   |   | <b>250.000,00</b> | <b>0,00</b>       | <b>250.000,00</b> | <b>0,00</b>       |
| <b>15PR1566</b>                      | <b>INTERVENTO DI RISANAMENTO CONSERVATIVO E RIPRISTINO EX NOVO DEL PATRIMONIO STRADALE COMPRESO LE OPERE ACCESSORIE E NUOVE REALIZZAZIONI DI URBANIZZAZIONI PRIMARIE. SETTORE III</b> |   |                   |                   |                   |                   |
| <b>Mutui</b>                         |   |   |                   |                   |                   |                   |
| 3503/0000 CdR:00 CdG:00 Pgt:00       |   | 3200/0780 CdR:CC.0780 CdG:00 Pgt:PGT2220    |                   | 200.000,00        | 200.000,00        | 200.000,00        |
| <b>Totale investimento: 15PR1566</b> |   |   | <b>600.000,00</b> | <b>200.000,00</b> | <b>200.000,00</b> | <b>200.000,00</b> |
| <b>15PR1571</b>                      | <b>INTERVENTO PIAZZA GABELLETTA CON AMPLIAMENTO PARCHEGGIO</b>  |   |                   |                   |                   |                   |
| <b>Mutui</b>                         |   |   |                   |                   |                   |                   |
| 3503/0000 CdR:00 CdG:00 Pgt:00       |   | 3200/0780 CdR:CC.0780 CdG:00 Pgt:PGT2220    |                   | 100.000,00        | 0,00              | 0,00              |
| <b>Totale investimento: 15PR1571</b> |   |   | <b>100.000,00</b> | <b>100.000,00</b> | <b>0,00</b>       | <b>0,00</b>       |
| <b>15PR1572</b>                      | <b>RIORGANIZZAZIONE ACCESSO PEDONALE E CARRABILE DELL'UNIVERSITA' DI PENTIMA</b>  |   |                   |                   |                   |                   |
| <b>Mutui</b>                         |   |   |                   |                   |                   |                   |
| 3503/0000 CdR:00 CdG:00 Pgt:00       |   | 3200/0780 CdR:CC.0780 CdG:00 Pgt:PGT2220    |                   | 100.000,00        | 100.000,00        | 0,00              |
| <b>Totale investimento: 15PR1572</b> |   |   | <b>200.000,00</b> | <b>100.000,00</b> | <b>100.000,00</b> | <b>0,00</b>       |

## Piano Programma degli Investimenti Anni: 2015/2016/2017

## A12/1 LL.PP. MATRICE STRADE

Valuta: EURO

| Investimento                    | Descrizione  |                      |                     |                     |                     |  |
|---------------------------------|--|----------------------|---------------------|---------------------|---------------------|--|
| Modalita' di Finanziamento      |  |                      |                     |                     |                     |  |
| Entrata - Cap./Art./CdR/CdG/Pgt | Spesa - Cap./Art./CdR/CdG/Pgt  | Costo Complessivo    | Previsione 2015     | Previsione 2016     | Previsione 2017     |  |
| <b>15PR235</b>                  | <b>INTERVENTO DI RISANAMENTO CONSERVATIVO E RIPRISTINO EX NOVO DEL PATRIMONIO STRADALE COMPRESO LE OPERE ACCESSORIE E NUOVE REALIZZAZIONI DI URBANIZZAZIONE PRIMARIA. SETTORE II</b> |                      |                     |                     |                     |  |
| <b>Mutui</b>                    |  |                      |                     |                     |                     |  |
| 3503/0000 CdR:00 CdG:00 Pgt:00  | 3200/0780 CdR:CC.0780 CdG:00 Pgt:PGT2220   |                      | 200.000,00          | 200.000,00          | 200.000,00          |  |
|                                 | <b>Totale Investimento: 15PR235</b>  | <b>600.000,00</b>    | <b>200.000,00</b>   | <b>200.000,00</b>   | <b>200.000,00</b>   |  |
| <b>15PR541</b>                  | <b>PROGETTO PER LA REALIZZAZIONE DI UN MARCIAPIEDE NELL'ABITATO DI MARMORE VIA FAGGETTI</b>  |                      |                     |                     |                     |  |
| <b>ALIENAZIONI</b>              |  |                      |                     |                     |                     |  |
| 1710/0000 CdR:00 CdG:00 Pgt:00  | 3330/0780 CdR:CC.0780 CdG:LLPP2 Pgt:PGT2120  |                      | 0,00                | 160.000,00          | 0,00                |  |
|                                 | <b>Totale Investimento: 15PR541</b>  | <b>160.000,00</b>    | <b>0,00</b>         | <b>160.000,00</b>   | <b>0,00</b>         |  |
| <b>15PR862</b>                  | <b>RETE PISTE CICLABILI</b>  |                      |                     |                     |                     |  |
| <b>CONTRIBUTI</b>               |  |                      |                     |                     |                     |  |
| 2034/0000 CdR:00 CdG:00 Pgt:00  | 3320/0780 CdR:CC.0780 CdG:LLPP2 Pgt:PGT2120  |                      | 1.000.000,00        | 0,00                | 0,00                |  |
|                                 | <b>Totale Investimento: 15PR862</b>  | <b>1.000.000,00</b>  | <b>1.000.000,00</b> | <b>0,00</b>         | <b>0,00</b>         |  |
| <b>Riepilogo Generale :</b>     | <b>A12/1</b>   | <b>13.213.076,92</b> | <b>6.963.076,92</b> | <b>4.280.000,00</b> | <b>1.970.000,00</b> |  |

## Piano Programma degli Investimenti Anni: 2015/2016/2017

## A13 MANUT.PATRIM/PIERDONATI

Valuta: EURO

| Investimento<br>Modalita' di Finanziamento<br>Entrata - Cap./Art./CdR/CdG/Pgt | Descrizione<br>Spesa - Cap./Art./CdR/CdG/Pgt  | Costo Complessivo | Previsione 2015   | Previsione 2016   | Previsione 2017   |
|---|---|-------------------|-------------------|-------------------|-------------------|
| <b>15PR1108</b>   | <b>IMPIANTI DI ILLUMINAZIONE OSSIDATI E PERICOLANTI - RIPRISTINO E RIQUALIFICAZIONE</b>   |                   |                   |                   |                   |
| <b>Mutui</b>  |   |                   |                   |                   |                   |
| 3503/0000 CdR:00 CdG:00 Pgt:00  | 3200/0840 CdR:CC.0840 CdG:LLPP2 Pgt:PGT2220   |                   | 100.000,00        | 0,00              | 100.000,00        |
|   | <b>Totale Investimento: 15PR1108</b>  | <b>200.000,00</b> | <b>100.000,00</b> | <b>0,00</b>       | <b>100.000,00</b> |
| <b>15PR1122</b>   | <b>EX SCUOLA ELEMENTARE E MEDIA PIEDILUCO - MANUTENZIONE STRAORDINARIA. COPERTURA</b>   |                   |                   |                   |                   |
| <b>ALIENAZIONI</b>  |   |                   |                   |                   |                   |
| 1710/0000 CdR:00 CdG:00 Pgt:00  | 3330/0240 CdR:CC.0240 CdG:LLPP2 Pgt:PGT2220   |                   | 0,00              | 0,00              | 100.000,00        |
|   | <b>Totale Investimento: 15PR1122</b>  | <b>100.000,00</b> | <b>0,00</b>       | <b>0,00</b>       | <b>100.000,00</b> |
| <b>15PR1139</b>   | <b>GRUPPO APPARTAMENTI CARDETO VOC. FIORI</b>   |                   |                   |                   |                   |
| <b>CONTRIBUTI</b>   |   |                   |                   |                   |                   |
| 2034/0000 CdR:00 CdG:00 Pgt:00  | 3320/0240 CdR:CC.0240 CdG:LLPP2 Pgt:PGT2220   |                   | 100.000,00        | 0,00              | 0,00              |
|   | <b>Totale Investimento: 15PR1139</b>  | <b>100.000,00</b> | <b>100.000,00</b> | <b>0,00</b>       | <b>0,00</b>       |
| <b>15PR1267</b>   | <b>CAMPO DI CALCIO VIA PAPA BENEDETTO III - SPOGLIATOI</b>  |                   |                   |                   |                   |
| <b>CAPITALI PRIVATI</b>   |   |                   |                   |                   |                   |
| 2415/0000 CdR:00 CdG:00 Pgt:00  | 3316/0690 CdR:CC.0690 CdG:LLPP2 Pgt:PGT2310   |                   | 200.000,00        | 200.000,00        | 0,00              |
|   | <b>Totale Investimento: 15PR1267</b>  | <b>400.000,00</b> | <b>200.000,00</b> | <b>200.000,00</b> | <b>0,00</b>       |
| <b>15PR1268</b>   | <b>IMPIANTI DI ILLUMINAZIONE PUBBLICA PER LA VIVIBILITA' CITTADINA E LA SICUREZZA NOTTURNA E VIDEOSORVEGLIANZA "PATTO TERNI SICURA"</b>   |                   |                   |                   |                   |
| <b>CONTRIBUTI</b>   |   |                   |                   |                   |                   |
| 2034/0000 CdR:00 CdG:00 Pgt:00  | 3320/0840 CdR:CC.0840 CdG:LLPP2 Pgt:PGT2220   |                   | 100.000,00        | 100.000,00        | 100.000,00        |
| <b>Mutui</b>  |   |                   |                   |                   |                   |
| 3503/0000 CdR:00 CdG:00 Pgt:00  | 3200/0840 CdR:CC.0840 CdG:LLPP2 Pgt:PGT2220   |                   | 300.000,00        | 0,00              | 0,00              |
|   | <b>Totale Investimento: 15PR1268</b>  | <b>600.000,00</b> | <b>400.000,00</b> | <b>100.000,00</b> | <b>100.000,00</b> |
| <b>15PR1269</b>   | <b>EMENDAMENTO - PLESSO SCOLASTICO MATTEOTTI: SCALE ANTINCENDIO ADEGUAMENTO PREVENZIONE INCENDI. ABBATTIMENTO BARRIERE ARCHITETTONICHE MANUTENZIONE STRAORDINARIA: INFISSI, SERVIZI</b> |                   |                   |                   |                   |
| <b>CONTRIBUTI</b>   |   |                   |                   |                   |                   |
| 2034/0000 CdR:00 CdG:00 Pgt:00  | 3320/0500 CdR:CC.0500 CdG:LLPP2 Pgt:PGT2220   |                   | 0,00              | 0,00              | 2.864.000,00      |

## Piano Programma degli Investimenti Anni: 2015/2016/2017

## A13 MANUT.PATRIM/PIERDONATI

Valuta: EURO

| Investimento                         | Descrizione   | Costo Complessivo   | Previsione 2015     | Previsione 2016     | Previsione 2017     |
|--------------------------------------|---|---------------------|---------------------|---------------------|---------------------|
| Modalita' di Finanziamento           |   |                     |                     |                     |                     |
| Entrata - Cap./Art./CdR/CdG/Pgt      | Spesa - Cap./Art./CdR/CdG/Pgt   |                     |                     |                     |                     |
| <b>15PR1269</b>                      | <b>EMENDAMENTO - PLESSO SCOLASTICO MATTEOTTI: SCALE ANTINCENDIO<br/>ADEGUAMENTO PREVENZIONE INCENDI. ABBATTIMENTO BARRIERE<br/>ARCHITETTONICHE MANUTENZIONE STRAORDINARIA: INFISSI, SERVIZI</b> |                     |                     |                     |                     |
| <b>Mutui</b>                         |   |                     |                     |                     |                     |
| 3503/0000 CdR:00 CdG:00 Pgt:00       | 3200/0500 CdR:CC.0500 CdG:DIR STUDIO Pgt:PGT2330  |                     | 0,00                | 0,00                | 200.000,00          |
| <b>Totale Investimento: 15PR1269</b> |   | <b>3.064.000,00</b> | <b>0,00</b>         | <b>0,00</b>         | <b>3.064.000,00</b> |
| <b>15PR1273</b>                      | <b>SCUOLA ELEMENTARE E MATERNA "MAZZINI" - MANUTENZIONE<br/>STRAORDINARIA COPERTURA</b>   |                     |                     |                     |                     |
| <b>ECONOMIE</b>                      |   |                     |                     |                     |                     |
| 2429/00 0 CdR:00 CdG:00 Pgt:00       | 3429/0500 CdR:CC.0500 CdG:DIR STUDIO Pgt:PGT2330  |                     | 242.000,00          | 0,00                | 0,00                |
| <b>Totale Investimento: 15PR1273</b> |   | <b>242.000,00</b>   | <b>242.000,00</b>   | <b>0,00</b>         | <b>0,00</b>         |
| <b>15PR1286</b>                      | <b>MANUTENZIONE STRAORDINARIA, MIGLIORAMENTO SISMICO ED<br/>ADEGUAMENTO IMMOBILI - SCUOLE</b>   |                     |                     |                     |                     |
| <b>ALIENAZIONI</b>                   |   |                     |                     |                     |                     |
| 1710/0000 CdR:00 CdG:PATR Pgt:00     | 3330/0500 CdR:CC.0500 CdG:LLPP2 Pgt:PGT2220   |                     | 500.000,00          | 0,00                | 0,00                |
| <b>CONTRIBUTI</b>                    |   |                     |                     |                     |                     |
| 2034/0000 CdR:00 CdG:00 Pgt:00       | 3320/0500 CdR:CC.0500 CdG:LLPP2 Pgt:PGT2220   |                     | 1.000.000,00        | 1.000.000,00        | 1.000.000,00        |
| <b>Mutui</b>                         |   |                     |                     |                     |                     |
| 3503/0000 CdR:00 CdG:00 Pgt:00       | 3200/0500 CdR:CC.0500 CdG:DIR STUDIO Pgt:PGT2330  |                     | 200.000,00          | 0,00                | 0,00                |
| <b>CAPITALI PRIVATI</b>              |   |                     |                     |                     |                     |
| 2415/0000 CdR:00 CdG:00 Pgt:00       | 3316/0500 CdR:CC.0500 CdG:SS Pgt:PGT2330  |                     | 100.000,00          | 100.000,00          | 100.000,00          |
| <b>Totale Investimento: 15PR1286</b> |   | <b>4.000.000,00</b> | <b>1.800.000,00</b> | <b>1.100.000,00</b> | <b>1.100.000,00</b> |
| <b>15PR1326</b>                      | <b>MAGAZZINO ECONOMATO - REALIZZAZIONE NUOVO ARCHIVIO</b>   |                     |                     |                     |                     |
| <b>Mutui</b>                         |   |                     |                     |                     |                     |
| 3503/0000 CdR:00 CdG:00 Pgt:00       | 3200/0240 CdR:CC.0240 CdG:LLPP2 Pgt:PGT2220   |                     | 500.000,00          | 0,00                | 0,00                |
| <b>Totale Investimento: 15PR1326</b> |   | <b>500.000,00</b>   | <b>500.000,00</b>   | <b>0,00</b>         | <b>0,00</b>         |
| <b>15PR1327</b>                      | <b>PALESTRA PIEDILUCO EX SCUOLA - MANUTENZIONE STRAORDINARIA<br/>COPERTURA E PAVIMENTAZIONE E SERVIZI</b>   |                     |                     |                     |                     |
| <b>ALIENAZIONI</b>                   |   |                     |                     |                     |                     |
| 1710/0000 CdR:00 CdG:PATR Pgt:00     | 3330/0240 CdR:CC.0240 CdG:LLPP2 Pgt:PGT2220   |                     | 250.000,00          | 0,00                | 0,00                |
| <b>Totale Investimento: 15PR1327</b> |   | <b>250.000,00</b>   | <b>250.000,00</b>   | <b>0,00</b>         | <b>0,00</b>         |

## Piano Programma degli Investimenti Anni: 2015/2016/2017

## A13 MANUT.PATRIM/PIERDONATI

Valuta: EURO

| Investimento                           | Descrizione   | Spesa - Cap./Art./CdR/CdG/Pgt               | Costo Complessivo   | Previsione 2015   | Previsione 2016   | Previsione 2017     |
|--|---|---|---------------------|-------------------|-------------------|---------------------|
| <b>Modalita' di Finanziamento</b>      |   |   |                     |                   |                   |                     |
| <b>Entrata - Cap./Art./CdR/CdG/Pgt</b> |   |   |                     |                   |                   |                     |
| <b>15PR1467</b>                        | <b>PALAZZO SPADA. COPERTURA, ADEGUAMENTO ANTINCENDIO, ANTISISMICA, INFISSI, CONDIZIONAMENTO</b>                       |   |                     |                   |                   |                     |
| <b>CONTRIBUTI</b>                      |   |   |                     |                   |                   |                     |
| 2034/0000 CdR:00 CdG:00 Pgt:00         |   | 3320/0240 CdR:CC.0240 CdG:LLPP2 Pgt:PGT2220 |                     | 500.000,00        | 500.000,00        | 1.000.000,00        |
| <b>Mutui</b>                           |   |   |                     |                   |                   |                     |
| 3503/0000 CdR:00 CdG:00 Pgt:00         |   | 3200/0240 CdR:CC.0240 CdG:LLPP2 Pgt:PGT2220 |                     | 0,00              | 0,00              | 1.000.000,00        |
| <b>Totale Investimento: 15PR1467</b>   |   |   | <b>3.000.000,00</b> | <b>500.000,00</b> | <b>500.000,00</b> | <b>2.000.000,00</b> |
| <b>15PR1489</b>                        | <b>REALIZZAZIONE IMPIANTI AD ENERGIA RINNOVABILE, TELECONTROLLO, CERTIFICAZIONE ENERGETICA EDIFICI PUBBLICI</b>       |   |                     |                   |                   |                     |
| <b>Mutui</b>                           |   |   |                     |                   |                   |                     |
| 3503/0000 CdR:00 CdG:00 Pgt:00         |   | 3200/0840 CdR:CC.0840 CdG:LLPP2 Pgt:PGT2220 |                     | 0,00              | 0,00              | 80.000,00           |
| <b>Totale Investimento: 15PR1489</b>   |   |   | <b>80.000,00</b>    | <b>0,00</b>       | <b>0,00</b>       | <b>80.000,00</b>    |
| <b>15PR1491</b>                        | <b>ILLUMINAZIONE ORNAMENTALE ED ARTISTICA, ADEGUAMENTO IMPIANTI ZONE AD ALTA DENSITA' ABITATIVA</b>                   |   |                     |                   |                   |                     |
| <b>Mutui</b>                           |   |   |                     |                   |                   |                     |
| 3503/0000 CdR:00 CdG:00 Pgt:00         |   | 3200/0840 CdR:CC.0840 CdG:LLPP2 Pgt:PGT2220 |                     | 0,00              | 0,00              | 100.000,00          |
| <b>Totale Investimento: 15PR1491</b>   |   |   | <b>100.000,00</b>   | <b>0,00</b>       | <b>0,00</b>       | <b>100.000,00</b>   |
| <b>15PR1492</b>                        | <b>SCUOLA MEDIA ALTEROCCA COMPLETAMENTO PREVENZIONE INCENDI, ABB. BARRIERE ARCHITETTONICHE; RECUPERO SEMINTERRATO</b> |   |                     |                   |                   |                     |
| <b>Mutui</b>                           |   |   |                     |                   |                   |                     |
| 3503/0000 CdR:00 CdG:00 Pgt:00         |   | 3200/0240 CdR:CC.0240 CdG:LLPP2 Pgt:PGT2220 |                     | 0,00              | 0,00              | 300.000,00          |
| <b>CAPITALI PRIVATI</b>                |   |   |                     |                   |                   |                     |
| 2415/0000 CdR:00 CdG:00 Pgt:00         |   | 3316/0240 CdR:CC.0240 CdG:LLPP2 Pgt:PGT2220 |                     | 0,00              | 100.000,00        | 0,00                |
| <b>Totale Investimento: 15PR1492</b>   |   |   | <b>400.000,00</b>   | <b>0,00</b>       | <b>100.000,00</b> | <b>300.000,00</b>   |
| <b>15PR1493</b>                        | <b>PALATENNIS TAVOLO RIFACIMENTO PAVIMENTAZIONE PALESTRA 1</b>  |   |                     |                   |                   |                     |
| <b>CONTRIBUTI</b>                      |   |   |                     |                   |                   |                     |
| 2034/0000 CdR:00 CdG:00 Pgt:00         |   | 3320/0240 CdR:CC.0240 CdG:LLPP2 Pgt:PGT2220 |                     | 87.000,00         | 0,00              | 0,00                |
| <b>ECONOMIE</b>                        |   |   |                     |                   |                   |                     |
| 3509/0000 CdR:00 CdG:LLPP Pgt:PGT2220  |   | 3335/0240 CdR:CC.0240 CdG:LLPP2 Pgt:PGT2220 |                     | 110.000,00        | 0,00              | 0,00                |
| <b>Totale Investimento: 15PR1493</b>   |   |   | <b>197.000,00</b>   | <b>197.000,00</b> | <b>0,00</b>       | <b>0,00</b>         |

## Piano Programma degli Investimenti Anni: 2015/2016/2017

## A13 MANUT.PATRIM/PIERDONATI

Valuta: EURO

| Investimento                         | Descrizione   |                   |                 |                   |                 |                   |
|--------------------------------------|---|-------------------|-----------------|-------------------|-----------------|-------------------|
| Modalita' di Finanziamento           |   |                   |                 |                   |                 |                   |
| Entrata - Cap./Art./CdR/CdG/Pgt      | Spesa - Cap./Art./CdR/CdG/Pgt   | Costo Complessivo | Previsione 2015 | Previsione 2016   | Previsione 2017 |                   |
| <b>15PR1494</b>                      | <b>PALESTRA PLESSO SCOLASTICO CAMPOMAGGIORE: RIFACIMENTO COPERTURA E IMPIANTO ELETTRICO, CONTENIMENTO CONSUMI ENERGETICI, ECC.</b>          |                   |                 |                   |                 |                   |
| <b>CONTRIBUTI</b>                    |   |                   |                 |                   |                 |                   |
| 2034/0000 CdR:00 CdG:00 Pgt:00       | 3320/0500 CdR:CC.0500 CdG:LLPP2 Pgt:PGT2220   |                   | 0,00            | 100.000,00        |                 | 0,00              |
| <b>Mutui</b>                         |   |                   |                 |                   |                 |                   |
| 3503/0000 CdR:00 CdG:00 Pgt:00       | 3200/0500 CdR:CC.0500 CdG:DIR STUDIO Pgt:PGT2330  |                   | 0,00            | 300.000,00        |                 | 0,00              |
| <b>Totale Investimento: 15PR1494</b> |   | <b>400.000,00</b> | <b>0,00</b>     | <b>400.000,00</b> |                 | <b>0,00</b>       |
| <b>15PR1500</b>                      | <b>EX PALAZZO COMUNALE COLLESCIPOLI. COMPLETAMENTO ADEGUAMENTO ANTINCENDIO</b>  |                   |                 |                   |                 |                   |
| <b>ALIENAZIONI</b>                   |   |                   |                 |                   |                 |                   |
| 1710/0000 CdR:00 CdG:PATR Pgt:00     | 3330/0240 CdR:CC.0240 CdG:LLPP2 Pgt:PGT2220   |                   | 0,00            | 100.000,00        |                 | 0,00              |
| <b>Totale Investimento: 15PR1500</b> |   | <b>100.000,00</b> | <b>0,00</b>     | <b>100.000,00</b> |                 | <b>0,00</b>       |
| <b>15PR1501</b>                      | <b>EX SEDE CIRCOSCRIZIONE VIA ROSSELLI, ASILO NIDO E SERVIZI SOCIALI - ADEGUAMENTO IGIENICO SANITARIO, FUNZIONALE E PREVENZIONE INCENDI</b> |                   |                 |                   |                 |                   |
| <b>ALIENAZIONI</b>                   |   |                   |                 |                   |                 |                   |
| 1710/0000 CdR:00 CdG:PATR Pgt:00     | 3330/0240 CdR:CC.0240 CdG:LLPP2 Pgt:PGT2220   |                   | 0,00            | 0,00              |                 | 300.000,00        |
| <b>Totale Investimento: 15PR1501</b> |   | <b>300.000,00</b> | <b>0,00</b>     | <b>0,00</b>       |                 | <b>300.000,00</b> |
| <b>15PR1502</b>                      | <b>MARMORE EDIFICIO DELEGAZIONE - COMPLETAMENTO RECUPERO PIANO RIALZATO</b>   |                   |                 |                   |                 |                   |
| <b>ALIENAZIONI</b>                   |   |                   |                 |                   |                 |                   |
| 1710/0000 CdR:00 CdG:PATR Pgt:00     | 3330/0240 CdR:CC.0240 CdG:LLPP2 Pgt:PGT2220   |                   | 0,00            | 0,00              |                 | 110.000,00        |
| <b>Totale Investimento: 15PR1502</b> |   | <b>110.000,00</b> | <b>0,00</b>     | <b>0,00</b>       |                 | <b>110.000,00</b> |
| <b>15PR1504</b>                      | <b>SCUOLA MATERNA GABELLETTA - LAVORI DI CONTENIMENTO ENERGETICO - RIFACIMENTO INFISSI</b>  |                   |                 |                   |                 |                   |
| <b>ALIENAZIONI</b>                   |   |                   |                 |                   |                 |                   |
| 1710/0000 CdR:00 CdG:PATR Pgt:00     | 3330/0470 CdR:CC.0470 CdG:INFA Pgt:PGT2330  |                   | 0,00            | 0,00              |                 | 150.000,00        |
| <b>CONTRIBUTI</b>                    |   |                   |                 |                   |                 |                   |
| 2034/0000 CdR:00 CdG:00 Pgt:00       | 3320/0470 CdR:CC.0470 CdG:INFA Pgt:PGT2330  |                   | 0,00            | 0,00              |                 | 50.000,00         |
| <b>Totale Investimento: 15PR1504</b> |   | <b>200.000,00</b> | <b>0,00</b>     | <b>0,00</b>       |                 | <b>200.000,00</b> |

## Piano Programma degli Investimenti Anni: 2015/2016/2017

## A13 MANUT.PATRIM/PIERDONATI

Valuta: EURO

| Investimento                         | Descrizione   |                   |                   |                   |                   |  |
|--------------------------------------|---|-------------------|-------------------|-------------------|-------------------|--|
| Modalita' di Finanziamento           |   |                   |                   |                   |                   |  |
| Entrata - Cap./Art./CdR/CdG/Pgt      | Spesa - Cap./Art./CdR/CdG/Pgt   | Costo Complessivo | Previsione 2015   | Previsione 2016   | Previsione 2017   |  |
| <b>15PR1505</b>                      | <b>SCUOLA MAT. GRILLO PARLANTE VIA BOTONDI - RIFACIMENTO MANTO COPERTURA CON CONTENIMENTO ENERGETICO</b>  |                   |                   |                   |                   |  |
| <b>ALIENAZIONI</b>                   |   |                   |                   |                   |                   |  |
| 1710/0000 CdR:00 CdG:PATR Pgt:00     | 3330/0470 CdR:CC.0470 CdG:INFA Pgt:PGT2330  |                   | 0,00              | 0,00              | 150.000,00        |  |
| <b>CONTRIBUTI</b>                    |   |                   |                   |                   |                   |  |
| 2034/0000 CdR:00 CdG:00 Pgt:00       | 3320/0470 CdR:CC.0470 CdG:INFA Pgt:PGT2330  |                   | 0,00              | 0,00              | 50.000,00         |  |
| <b>Totale Investimento: 15PR1505</b> |   | <b>200.000,00</b> | <b>0,00</b>       | <b>0,00</b>       | <b>200.000,00</b> |  |
| <b>15PR1506</b>                      | <b>CENTRO INFANZIA VALNERINA COLLESTATTE RIFACIMENTO COPERTURA CON ISOLAMENTO TERMICO</b>   |                   |                   |                   |                   |  |
| <b>ALIENAZIONI</b>                   |   |                   |                   |                   |                   |  |
| 1710/0000 CdR:00 CdG:PATR Pgt:00     | 3330/0470 CdR:CC.0470 CdG:INFA Pgt:PGT2330  |                   | 0,00              | 200.000,00        | 0,00              |  |
| <b>Totale Investimento: 15PR1506</b> |   | <b>200.000,00</b> | <b>0,00</b>       | <b>200.000,00</b> | <b>0,00</b>       |  |
| <b>15PR1508</b>                      | <b>SCUOLA ELEMENTARE Q.RE ITALIA. CONTENIMENTO CONSUMI ENERGETICI - MANUTENZIONE STRAORDINARIA COPERTURA, INFISSI ALLA SUD E SERVIZI IGIENICI</b> |                   |                   |                   |                   |  |
| <b>CONTRIBUTI</b>                    |   |                   |                   |                   |                   |  |
| 2034/0000 CdR:00 CdG:00 Pgt:00       | 3320/0500 CdR:CC.0500 CdG:LLPP2 Pgt:PGT2220   |                   | 100.000,00        | 100.000,00        | 0,00              |  |
| <b>Mutui</b>                         |   |                   |                   |                   |                   |  |
| 3503/0000 CdR:00 CdG:00 Pgt:00       | 3200/0500 CdR:CC.0500 CdG:DIR STUDIO Pgt:PGT2330  |                   | 150.000,00        | 0,00              | 0,00              |  |
| <b>Totale Investimento: 15PR1508</b> |   | <b>350.000,00</b> | <b>250.000,00</b> | <b>100.000,00</b> | <b>0,00</b>       |  |
| <b>15PR1509</b>                      | <b>SCUOLA MATERNA MARZABOTTO. CONTENIMENTO CONSUMI ENERGETICI - MANUTENZIONE STRAORDINARIA COPERTURA E RIFACIMENTO INFISSI</b>                    |                   |                   |                   |                   |  |
| <b>CONTRIBUTI</b>                    |   |                   |                   |                   |                   |  |
| 2034/0000 CdR:00 CdG:00 Pgt:00       | 3320/0470 CdR:CC.0470 CdG:INFA Pgt:PGT2330  |                   | 0,00              | 100.000,00        | 100.000,00        |  |
| <b>Mutui</b>                         |   |                   |                   |                   |                   |  |
| 3503/0000 CdR:00 CdG:00 Pgt:00       | 3200/0470 CdR:CC.0470 CdG:INFA Pgt:PGT2330  |                   | 0,00              | 0,00              | 150.000,00        |  |
| <b>Totale Investimento: 15PR1509</b> |   | <b>350.000,00</b> | <b>0,00</b>       | <b>100.000,00</b> | <b>250.000,00</b> |  |
| <b>15PR1510</b>                      | <b>SCUOLA ELEMENTARE VIA TREVÌ - CONTENIMENTO CONSUMI ENERGETICI - MANUTENZIONE STRAORDINARIA COPERTURA E RIFACIMENTO INFISSI</b>                 |                   |                   |                   |                   |  |
| <b>CONTRIBUTI</b>                    |   |                   |                   |                   |                   |  |
| 2034/0000 CdR:00 CdG:00 Pgt:00       | 3320/0500 CdR:CC.0500 CdG:LLPP2 Pgt:PGT2220   |                   | 0,00              | 0,00              | 100.000,00        |  |

## Piano Programma degli Investimenti Anni: 2015/2016/2017

## A13 MANUT.PATRIM/PIERDONATI

Valuta: EURO

| Investimento                         | Descrizione   |                   |                 |                   |                   |  |
|--------------------------------------|---|-------------------|-----------------|-------------------|-------------------|--|
| Modalita' di Finanziamento           |   |                   |                 |                   |                   |  |
| Entrata - Cap./Art./CdR/CdG/Pgt      | Spesa - Cap./Art./CdR/CdG/Pgt   | Costo Complessivo | Previsione 2015 | Previsione 2016   | Previsione 2017   |  |
| <b>15PR1510</b>                      | <b>SCUOLA ELEMENTARE VIA TREVI - CONTENIMENTO CONSUMI ENERGETICI - MANUTENZIONE STRAORDINARIA COPERTURA E RIFACIMENTO INFISSI</b> |                   |                 |                   |                   |  |
| <b>Mutui</b>                         |   |                   |                 |                   |                   |  |
| 3503/0000 CdR:00 CdG:00 Pgt:00       | 3200/0500 CdR:CC.0500 CdG:DIR STUDIO Pgt:PGT2330  |                   | 0,00            | 0,00              | 100.000,00        |  |
| <b>Totale Investimento: 15PR1510</b> |   | <b>200.000,00</b> | <b>0,00</b>     | <b>0,00</b>       | <b>200.000,00</b> |  |
| <b>15PR1511</b>                      | <b>SCUOLA ELEMENTARE E MATERNA "LE GRAZIE" - MANUTENZIONE STRAORDINARIA COPERTURA CORRIDOI</b>                                    |                   |                 |                   |                   |  |
| <b>ALIENAZIONI</b>                   |   |                   |                 |                   |                   |  |
| 1710/0000 CdR:00 CdG:PATR Pgt:00     | 3330/0500 CdR:CC.0500 CdG:LLPP2 Pgt:PGT2220   |                   | 0,00            | 250.000,00        | 0,00              |  |
| <b>Totale Investimento: 15PR1511</b> |   | <b>250.000,00</b> | <b>0,00</b>     | <b>250.000,00</b> | <b>0,00</b>       |  |
| <b>15PR1513</b>                      | <b>SCUOLA MEDIA GIOVANNI XXIII SOSTITUZIONI INFISSI ALA SUD E RIFACIMENTO COPERTURA</b>   |                   |                 |                   |                   |  |
| <b>Mutui</b>                         |   |                   |                 |                   |                   |  |
| 3503/0000 CdR:00 CdG:00 Pgt:00       | 3200/0530 CdR:CC.0530 CdG:DIR STUDIO Pgt:PGT2330  |                   | 0,00            | 0,00              | 200.000,00        |  |
| <b>Totale Investimento: 15PR1513</b> |   | <b>200.000,00</b> | <b>0,00</b>     | <b>0,00</b>       | <b>200.000,00</b> |  |
| <b>15PR1514</b>                      | <b>SCUOLA MATERNA LUIGI NOBILI - RIFACIMENTO IMPERMEABILIZZAZIONE COPERTURA</b>   |                   |                 |                   |                   |  |
| <b>Mutui</b>                         |   |                   |                 |                   |                   |  |
| 3503/0000 CdR:00 CdG:00 Pgt:00       | 3200/0470 CdR:CC.0470 CdG:INFA Pgt:PGT2330  |                   | 0,00            | 0,00              | 170.000,00        |  |
| <b>Totale Investimento: 15PR1514</b> |   | <b>170.000,00</b> | <b>0,00</b>     | <b>0,00</b>       | <b>170.000,00</b> |  |
| <b>15PR1515</b>                      | <b>SCUOLA ELEMENTARE S. GIOVANNI: MANUTENZIONE STRAORDINARIA SERVIZI IGIENICI, COPERTURA E PIAZZALE ESTERNO</b>                   |                   |                 |                   |                   |  |
| <b>Mutui</b>                         |   |                   |                 |                   |                   |  |
| 3503/0000 CdR:00 CdG:00 Pgt:00       | 3200/0500 CdR:CC.0500 CdG:DIR STUDIO Pgt:PGT2330  |                   | 0,00            | 0,00              | 200.000,00        |  |
| <b>Totale Investimento: 15PR1515</b> |   | <b>200.000,00</b> | <b>0,00</b>     | <b>0,00</b>       | <b>200.000,00</b> |  |
| <b>15PR1517</b>                      | <b>SCUOLA ELEMENTARE E MATERNA XX SETTEMBRE MANUTENZIONE STRAORDINARIA COPERTURA; SERVIZI IGIENICI</b>                            |                   |                 |                   |                   |  |
| <b>Mutui</b>                         |   |                   |                 |                   |                   |  |
| 3503/0000 CdR:00 CdG:00 Pgt:00       | 3200/0500 CdR:CC.0500 CdG:DIR STUDIO Pgt:PGT2330  |                   | 0,00            | 200.000,00        | 0,00              |  |
| <b>Totale Investimento: 15PR1517</b> |   | <b>200.000,00</b> | <b>0,00</b>     | <b>200.000,00</b> | <b>0,00</b>       |  |



## Piano Programma degli Investimenti Anni: 2015/2016/2017

## A13 MANUT.PATRIM/PIERDONATI

Valuta: EURO

| Investimento<br>Modalita' di Finanziamento<br>Entrata - Cap./Art./CdR/CdG/Pgt | Descrizione<br>Spesa - Cap./Art./CdR/CdG/Pgt  | Costo Complessivo | Previsione 2015   | Previsione 2016   | Previsione 2017 |
|---|---|-------------------|-------------------|-------------------|-----------------|
| <b>15PR1518</b>   | <b>SCUOLA MEDIA MARCONI. COMPLETAMENTO MANUTENZIONE STRAORDINARIA COPERTURA ED ALTRO</b>                              |                   |                   |                   |                 |
| <b>CONTRIBUTI</b>   |   |                   |                   |                   |                 |
| 2034/0000 CdR:00 CdG:00 Pgt:00  | 3320/0530 CdR:CC.0530 CdG:LLPP Pgt:PGT2220  |                   | 0,00              | 300.000,00        | 0,00            |
| <b>Totale Investimento: 15PR1518</b>  |   | <b>300.000,00</b> | <b>0,00</b>       | <b>300.000,00</b> | <b>0,00</b>     |
| <b>15PR1519</b>   | <b>SCUOLA MATERNA L. RADICE - CONTENIMENTO ENERGETICO CON MANUTENZIONE STRAORDINARIA INFISSI E SERVIZI IGIENICI</b>   |                   |                   |                   |                 |
| <b>CONTRIBUTI</b>   |   |                   |                   |                   |                 |
| 2034/0000 CdR:00 CdG:00 Pgt:00  | 3320/0470 CdR:CC.0470 CdG:INFA Pgt:PGT2330  |                   | 100.000,00        | 0,00              | 0,00            |
| <b>Mutui</b>  |   |                   |                   |                   |                 |
| 3503/0000 CdR:00 CdG:00 Pgt:00  | 3200/0470 CdR:CC.0470 CdG:INFA Pgt:PGT2330  |                   | 0,00              | 150.000,00        | 0,00            |
| <b>Totale Investimento: 15PR1519</b>  |   | <b>250.000,00</b> | <b>100.000,00</b> | <b>150.000,00</b> | <b>0,00</b>     |
| <b>15PR1520</b>   | <b>SCUOLA ELEMENTARE BATTISTI. RECUPERO SEMINTERRATO; RIFACIMENTO SERVIZI IGIENICI SOSTITUZIONE INFISSI</b>           |                   |                   |                   |                 |
| <b>Mutui</b>  |   |                   |                   |                   |                 |
| 3503/0000 CdR:00 CdG:00 Pgt:00  | 3200/0500 CdR:CC.0500 CdG:DIR STUDIO Pgt:PGT2330  |                   | 0,00              | 100.000,00        | 0,00            |
| <b>Totale Investimento: 15PR1520</b>  |   | <b>100.000,00</b> | <b>0,00</b>       | <b>100.000,00</b> | <b>0,00</b>     |
| <b>15PR1521</b>   | <b>SCUOLA MEDIA O. NUCOLA: MANUT. STRAOR. ADEGUAMENTO E RIFACIMENTO SERVIZI IGIENICI; RECUPERO PIANO SEMINTERRATO</b> |                   |                   |                   |                 |
| <b>Mutui</b>  |   |                   |                   |                   |                 |
| 3503/0000 CdR:00 CdG:00 Pgt:00  | 3200/0530 CdR:CC.0530 CdG:DIR STUDIO Pgt:PGT2330  |                   | 0,00              | 100.000,00        | 0,00            |
| <b>Totale Investimento: 15PR1521</b>  |   | <b>100.000,00</b> | <b>0,00</b>       | <b>100.000,00</b> | <b>0,00</b>     |
| <b>15PR1523</b>   | <b>PALAZZETTO SPORT VIA DI VITTORIO. ADEGUAMENTO IMPIANTO IDRICO</b>  |                   |                   |                   |                 |
| <b>Mutui</b>  |   |                   |                   |                   |                 |
| 3503/0000 CdR:00 CdG:00 Pgt:00  | 3200/0690 CdR:CC.0690 CdG:LLPP2 Pgt:PGT2310   |                   | 100.000,00        | 0,00              | 0,00            |
| <b>Totale Investimento: 15PR1523</b>  |   | <b>100.000,00</b> | <b>100.000,00</b> | <b>0,00</b>       | <b>0,00</b>     |
| <b>15PR1524</b>   | <b>SCUOLA MATERNA CARDETO DI VOC. FIORI - ADEGUAMENTO SISMICO E AMPLIAMENTO</b>                                       |                   |                   |                   |                 |
| <b>CONTRIBUTI</b>   |   |                   |                   |                   |                 |
| 2034/0000 CdR:00 CdG:00 Pgt:00  | 3320/0470 CdR:CC.0470 CdG:INFA Pgt:PGT2330  |                   | 200.000,00        | 0,00              | 0,00            |

## Piano Programma degli Investimenti Anni: 2015/2016/2017

## A13 MANUT.PATRIM/PIERDONATI

Valuta: EURO

| Investimento                     | Descrizione   |                     |                     |                 |                  |  |
|----------------------------------|---|---------------------|---------------------|-----------------|------------------|--|
| Modalita' di Finanziamento       |   |                     |                     |                 |                  |  |
| Entrata - Cap./Art./CdR/CdG/Pgt  | Spesa - Cap./Art./CdR/CdG/Pgt   | Costo Complessivo   | Previsione 2015     | Previsione 2016 | Previsione 2017  |  |
| <b>15PR1524</b>                  | <b>SCUOLA MATERNA CARDETO DI VOC. FIORI - ADEGUAMENTO SISMICO E AMPLIAMENTO</b>                   |                     |                     |                 |                  |  |
| <b>ENTRATA</b>                   |   |                     |                     |                 |                  |  |
| 2401/0000 CdR:00 CdG:EDIL Pgt:00 | 3020/0470 CdR:CC.0470 CdG:00 Pgt:00   |                     | 100.000,00          | 0,00            | 0,00             |  |
| <b>Mutui</b>                     |   |                     |                     |                 |                  |  |
| 3503/0000 CdR:00 CdG:00 Pgt:00   | 3200/0470 CdR:CC.0470 CdG:INFA Pgt:PGT2330  |                     | 200.000,00          | 0,00            | 0,00             |  |
|                                  | <b>Totale Investimento: 15PR1524</b>  | <b>500.000,00</b>   | <b>500.000,00</b>   | <b>0,00</b>     | <b>0,00</b>      |  |
| <b>15PR1525</b>                  | <b>CAMPO SCUOLA "F. CASAGRANDE" - NUOVA PISTA DI ATLETICA LEGGERA E OPERE CONNESSE</b>            |                     |                     |                 |                  |  |
| <b>CAPITALI PRIVATI</b>          |   |                     |                     |                 |                  |  |
| 2415/0000 CdR:00 CdG:00 Pgt:00   | 3316/0690 CdR:CC.0690 CdG:LLPP2 Pgt:PGT2310   |                     | 1.000.000,00        | 0,00            | 0,00             |  |
|                                  | <b>Totale Investimento: 15PR1525</b>  | <b>1.000.000,00</b> | <b>1.000.000,00</b> | <b>0,00</b>     | <b>0,00</b>      |  |
| <b>15PR1526</b>                  | <b>IMPIANTO SPORTIVO "FABRIZI" - REALIZZAZIONE MANTO IN SINTETICO SUL SECONDO CAMPO DI CALCIO</b> |                     |                     |                 |                  |  |
| <b>CAPITALI PRIVATI</b>          |   |                     |                     |                 |                  |  |
| 2415/0000 CdR:00 CdG:00 Pgt:00   | 3316/0690 CdR:CC.0690 CdG:LLPP2 Pgt:PGT2310   |                     | 250.000,00          | 0,00            | 0,00             |  |
|                                  | <b>Totale Investimento: 15PR1526</b>  | <b>250.000,00</b>   | <b>250.000,00</b>   | <b>0,00</b>     | <b>0,00</b>      |  |
| <b>15PR1529</b>                  | <b>EX OFFICINE BOSCO ADEGUAMENTO TEATRO "A" LAVORI PER NUOVO CPI</b>                              |                     |                     |                 |                  |  |
| <b>Mutui</b>                     |   |                     |                     |                 |                  |  |
| 3503/0000 CdR:00 CdG:00 Pgt:00   | 3200/0240 CdR:CC.0240 CdG:LLPP2 Pgt:PGT2220   |                     | 100.000,00          | 0,00            | 0,00             |  |
|                                  | <b>Totale Investimento: 15PR1529</b>  | <b>100.000,00</b>   | <b>100.000,00</b>   | <b>0,00</b>     | <b>0,00</b>      |  |
| <b>15PR1534</b>                  | <b>CABINE ELETTRICHE MT/BT TENSIONE - ADEGUAMENTO NORMATIVO E MESSA IN SICUREZZA</b>              |                     |                     |                 |                  |  |
| <b>Mutui</b>                     |   |                     |                     |                 |                  |  |
| 3503/0000 CdR:00 CdG:00 Pgt:00   | 3200/0840 CdR:CC.0840 CdG:LLPP2 Pgt:PGT2220   |                     | 50.000,00           | 0,00            | 50.000,00        |  |
|                                  | <b>Totale Investimento: 15PR1534</b>  | <b>100.000,00</b>   | <b>50.000,00</b>    | <b>0,00</b>     | <b>50.000,00</b> |  |

## Piano Programma degli Investimenti Anni: 2015/2016/2017

## A13 MANUT.PATRIM/PIERDONATI

Valuta: EURO

| Investimento                         | Descrizione   | Costo Complessivo   | Previsione 2015   | Previsione 2016     | Previsione 2017   |
|--------------------------------------|---|---------------------|-------------------|---------------------|-------------------|
| Modalita' di Finanziamento           |   |                     |                   |                     |                   |
| Entrata - Cap./Art./CdR/CdG/Pgt      | Spesa - Cap./Art./CdR/CdG/Pgt   |                     |                   |                     |                   |
| <b>15PR1535</b>                      | <b>INTERVENTI MESSA IN SICUREZZA EX CASA DI RIPOSO COLLE DELL'ORO<br/>CON VERIFICHE E PROGETTAZIONE</b> |                     |                   |                     |                   |
| <b>Mutui</b>                         |   |                     |                   |                     |                   |
| 3503/0000 CdR:00 CdG:00 Pgt:00       | 3200/0240 CdR:CC.0240 CdG:LLPP2 Pgt:PGT2220   |                     | 100.000,00        | 1.000.000,00        | 0,00              |
| <b>Totale Investimento: 15PR1535</b> |   | <b>1.100.000,00</b> | <b>100.000,00</b> | <b>1.000.000,00</b> | <b>0,00</b>       |
| <b>15PR1537</b>                      | <b>RESTAURO CONSERVATIVO DELLA BCT</b>  |                     |                   |                     |                   |
| <b>Mutui</b>                         |   |                     |                   |                     |                   |
| 3503/0000 CdR:00 CdG:00 Pgt:00       | 3200/0240 CdR:CC.0240 CdG:LLPP2 Pgt:PGT2220   |                     | 0,00              | 100.000,00          | 0,00              |
| <b>Totale Investimento: 15PR1537</b> |   | <b>100.000,00</b>   | <b>0,00</b>       | <b>100.000,00</b>   | <b>0,00</b>       |
| <b>15PR1538</b>                      | <b>COMPLETAMENTO E ADEGUAMENTO CENTRO SOCIALE POLIS</b>   |                     |                   |                     |                   |
| <b>Mutui</b>                         |   |                     |                   |                     |                   |
| 3503/0000 CdR:00 CdG:00 Pgt:00       | 3200/0240 CdR:CC.0240 CdG:LLPP2 Pgt:PGT2220   |                     | 0,00              | 100.000,00          | 0,00              |
| <b>Totale Investimento: 15PR1538</b> |   | <b>100.000,00</b>   | <b>0,00</b>       | <b>100.000,00</b>   | <b>0,00</b>       |
| <b>15PR1545</b>                      | <b>SCUOLA ELEMENTARE CARDUCCI - LAVORI DI ADEGUAMENTO SISMICO</b>                                       |                     |                   |                     |                   |
| <b>ALIENAZIONI</b>                   |   |                     |                   |                     |                   |
| 1710/0000 CdR:00 CdG:PATR Pgt:00     | 3330/0500 CdR:CC.0500 CdG:LLPP2 Pgt:PGT2220   |                     | 100.000,00        | 0,00                | 0,00              |
| <b>CONTRIBUTI</b>                    |   |                     |                   |                     |                   |
| 2034/0000 CdR:00 CdG:00 Pgt:00       | 3320/0500 CdR:CC.0500 CdG:LLPP2 Pgt:PGT2220   |                     | 550.000,00        | 0,00                | 0,00              |
| <b>Mutui</b>                         |   |                     |                   |                     |                   |
| 3503/0000 CdR:00 CdG:00 Pgt:00       | 3200/0500 CdR:CC.0500 CdG:DIR STUDIO Pgt:PGT2330  |                     | 200.000,00        | 0,00                | 0,00              |
| <b>Totale Investimento: 15PR1545</b> |   | <b>850.000,00</b>   | <b>850.000,00</b> | <b>0,00</b>         | <b>0,00</b>       |
| <b>15PR1546</b>                      | <b>SCUOLA MATERNA DONATELLI - LAVORI DI ADEGUAMENTO SISMICO</b>   |                     |                   |                     |                   |
| <b>CONTRIBUTI</b>                    |   |                     |                   |                     |                   |
| 2034/0000 CdR:00 CdG:00 Pgt:00       | 3320/0470 CdR:CC.0470 CdG:INFA Pgt:PGT2330  |                     | 176.354,99        | 0,00                | 0,00              |
| <b>Mutui</b>                         |   |                     |                   |                     |                   |
| 3503/0000 CdR:00 CdG:00 Pgt:00       | 3200/0470 CdR:CC.0470 CdG:INFA Pgt:PGT2330  |                     | 150.000,00        | 0,00                | 200.000,00        |
| <b>Totale Investimento: 15PR1546</b> |   | <b>526.354,99</b>   | <b>326.354,99</b> | <b>0,00</b>         | <b>200.000,00</b> |

## Piano Programma degli Investimenti Anni: 2015/2016/2017

## A13 MANUT.PATRIM/PIERDONATI

Valuta: EURO

| Investimento                         | Descrizione  | Costo Complessivo | Previsione 2015   | Previsione 2016   | Previsione 2017   |
|--------------------------------------|--|-------------------|-------------------|-------------------|-------------------|
| Modalita' di Finanziamento           |  |                   |                   |                   |                   |
| Entrata - Cap./Art./CdR/CdG/Pgt      | Spesa - Cap./Art./CdR/CdG/Pgt  |                   |                   |                   |                   |
| <b>15PR1547</b>                      | <b>SCUOLA MEDIA MANASSEI FRATINI-RATINI - RECUPERO FUNZIONALE E RISTRUTTURAZIONE EDILIZIA AULE SERVIZI E PALESTRA</b>        |                   |                   |                   |                   |
| <b>Mutui</b>                         |  |                   |                   |                   |                   |
| 3503/0000 CdR:00 CdG:00 Pgt:00       | 3200/0530 CdR:CC.0530 CdG:DIR STUDIO Pgt:PGT2330   |                   | 0,00              | 250.000,00        | 250.000,00        |
| <b>Totale Investimento: 15PR1547</b> |  | <b>500.000,00</b> | <b>0,00</b>       | <b>250.000,00</b> | <b>250.000,00</b> |
| <b>15PR1548</b>                      | <b>DM 26/01/2012, INTERVENTI EFFICIENTAMENTO ENERGETICO E RIQUALIFICAZIONE IN EDIFICI COFINANZIATI DA REG. UMBRIA E ATER</b> |                   |                   |                   |                   |
| <b>Mutui</b>                         |  |                   |                   |                   |                   |
| 3503/0000 CdR:00 CdG:00 Pgt:00       | 3200/0840 CdR:CC.0840 CdG:LLPP2 Pgt:PGT2220  |                   | 0,00              | 0,00              | 110.000,00        |
| <b>Totale Investimento: 15PR1548</b> |  | <b>110.000,00</b> | <b>0,00</b>       | <b>0,00</b>       | <b>110.000,00</b> |
| <b>15PR1567</b>                      | <b>SCUOLA ELEMENTARE A. MORO. REALIZZAZIONE PALESTRA</b>   |                   |                   |                   |                   |
| <b>Mutui</b>                         |  |                   |                   |                   |                   |
| 3503/0000 CdR:00 CdG:00 Pgt:00       | 3200/0500 CdR:CC.0500 CdG:DIR STUDIO Pgt:PGT2330   |                   | 97.344,00         | 0,00              | 0,00              |
| <b>Totale Investimento: 15PR1567</b> |  | <b>97.344,00</b>  | <b>97.344,00</b>  | <b>0,00</b>       | <b>0,00</b>       |
| <b>15PR1574</b>                      | <b>BOCCIODROMO BOCCAPORCO - COMPLETAMENTO INTERVENTO DEMOLIZIONE E RISISTEMAZIONE AREA E IMMOBILI</b>                        |                   |                   |                   |                   |
| <b>CAPITALI PRIVATI</b>              |  |                   |                   |                   |                   |
| 2415/0000 CdR:00 CdG:00 Pgt:00       | 3316/0690 CdR:CC.0690 CdG:LLPP2 Pgt:PGT2310  |                   | 0,00              | 100.000,00        | 0,00              |
| <b>Totale Investimento: 15PR1574</b> |  | <b>100.000,00</b> | <b>0,00</b>       | <b>100.000,00</b> | <b>0,00</b>       |
| <b>15PR295</b>                       | <b>ADEGUAMENTO IMPIANTISTICO PATRIMONIO IMMOBILIARE</b>  |                   |                   |                   |                   |
| <b>ENTRATA</b>                       |  |                   |                   |                   |                   |
| 2401/0000 CdR:00 CdG:EDIL Pgt:00     | 3020/0240 CdR:CC.0240 CdG:LLPP2 Pgt:PGT2220  |                   | 0,00              | 100.000,00        | 50.000,00         |
| <b>Mutui</b>                         |  |                   |                   |                   |                   |
| 3503/0000 CdR:00 CdG:00 Pgt:00       | 3200/0240 CdR:CC.0240 CdG:LLPP2 Pgt:PGT2220  |                   | 100.000,00        | 100.000,00        | 100.000,00        |
| <b>Totale Investimento: 15PR295</b>  |  | <b>450.000,00</b> | <b>100.000,00</b> | <b>200.000,00</b> | <b>150.000,00</b> |

## Piano Programma degli Investimenti Anni: 2015/2016/2017

## A13 MANUT.PATRIM/PIERDONATI

Valuta: EURO

| Investimento                          | Descrizione   | Spesa - Cap./Art./CdR/CdG/Pgt | Costo Complessivo    | Previsione 2015     | Previsione 2016     | Previsione 2017      |
|---------------------------------------|---|-------------------------------|----------------------|---------------------|---------------------|----------------------|
| 15PR580                               | RESTAURO E ADEGUAMENTO DEL PATRIMONIO EDILIZIO  |                               |                      |                     |                     |                      |
| <b>Mutui</b>                          |   |                               |                      |                     |                     |                      |
| 3503/0000 CdR:00 CdG:00 Pgt:00        | 3200/0240 CdR:CC.0240 CdG:LLPP2 Pgt:PGT2220   |                               |                      | 200.000,00          | 200.000,00          | 200.000,00           |
|                                       | <b>Totale Investimento: 15PR580</b>   |                               | <b>600.000,00</b>    | <b>200.000,00</b>   | <b>200.000,00</b>   | <b>200.000,00</b>    |
| 15PR960                               | SCUOLA MEDIA L. DA VINCI RIFACIMENTO COPERTURA, PAVIMENTAZIONE, INFISSI, SERVIZI IGIENICI |                               |                      |                     |                     |                      |
| <b>Mutui</b>                          |   |                               |                      |                     |                     |                      |
| 3503/0000 CdR:00 CdG:00 Pgt:00        | 3200/0530 CdR:CC.0530 CdG:DIR STUDIO Pgt:PGT2330  |                               |                      | 200.000,00          | 0,00                | 0,00                 |
|                                       | <b>Totale Investimento: 15PR960</b>   |                               | <b>200.000,00</b>    | <b>200.000,00</b>   | <b>0,00</b>         | <b>0,00</b>          |
| 15PR961                               | ASILO NIDO VIA ROSSINI RISTRUTTURAZIONE, RECUPERO FUNZIONALE ED ADEGUAMENTO NORMATIVO     |                               |                      |                     |                     |                      |
| <b>ALIENAZIONI</b>                    |   |                               |                      |                     |                     |                      |
| 1710/0000 CdR:00 CdG:PATR Pgt:00      | 3330/0470 CdR:CC.0470 CdG:INFA Pgt:PGT2330  |                               |                      | 0,00                | 0,00                | 300.000,00           |
| <b>Mutui</b>                          |   |                               |                      |                     |                     |                      |
| 3503/0000 CdR:00 CdG:00 Pgt:00        | 3200/0470 CdR:CC.0470 CdG:INFA Pgt:PGT2330  |                               |                      | 0,00                | 0,00                | 200.000,00           |
|                                       | <b>Totale Investimento: 15PR961</b>   |                               | <b>500.000,00</b>    | <b>0,00</b>         | <b>0,00</b>         | <b>500.000,00</b>    |
| 15PR973                               | FONDO PROGETTUALITA', INDAGINI PRELIMINARI, VERIFICHE STATICHE SCUOLE E ALTRI EDIFICI     |                               |                      |                     |                     |                      |
| <b>CONTRIBUTI</b>                     |   |                               |                      |                     |                     |                      |
| 2034/0000 CdR:00 CdG:00 Pgt:00        | 3320/0240 CdR:CC.0240 CdG:LLPP2 Pgt:PGT2220   |                               |                      | 100.000,00          | 100.000,00          | 100.000,00           |
| <b>Mutui</b>                          |   |                               |                      |                     |                     |                      |
| 3514/0000 CdR:00 CdG:LLPP Pgt:PGT2220 | 4002/0240 CdR:CC.0240 CdG:LLPP2 Pgt:PGT2220   |                               |                      | 100.000,00          | 0,00                | 100.000,00           |
|                                       | <b>Totale Investimento: 15PR973</b>   |                               | <b>500.000,00</b>    | <b>200.000,00</b>   | <b>100.000,00</b>   | <b>200.000,00</b>    |
| <b>Riepilogo Generale :</b>           | <b>A13</b>  |                               | <b>25.196.698,99</b> | <b>8.712.698,99</b> | <b>6.050.000,00</b> | <b>10.434.000,00</b> |

## Piano Programma degli Investimenti Anni: 2015/2016/2017

## A26 PROGET/CIMITERI/PIERDON

Valuta: EURO

| Investimento                         | Descrizione  | Costo Complessivo   | Previsione 2015   | Previsione 2016     | Previsione 2017 |
|--------------------------------------|--|---------------------|-------------------|---------------------|-----------------|
| Modalita' di Finanziamento           |  |                     |                   |                     |                 |
| Entrata - Cap./Art./CdR/CdG/Pgt      | Spesa - Cap./Art./CdR/CdG/Pgt  |                     |                   |                     |                 |
| <b>15PR1020</b>                      | <b>CIMITERO DI TERNI COMPLETAMENTO PROGETTO AMPLIAMENTO</b>  |                     |                   |                     |                 |
| <b>CAPITALI PRIVATI</b>              |  |                     |                   |                     |                 |
| 2415/0000 CdR:00 CdG:00 Pgt:00       | 3316/1200 CdR:CC.1200 CdG:LLPP Pgt:PGT2220   |                     | 0,00              | 5.000.000,00        | 0,00            |
| <b>Totale Investimento: 15PR1020</b> |  | <b>5.000.000,00</b> | <b>0,00</b>       | <b>5.000.000,00</b> | <b>0,00</b>     |
| <b>15PR1072</b>                      | <b>CIMITERO DI TERNI: INTERVENTI DI MANUTENZIONE STRAORDINARIA DI OPERE ED IMPIANTI</b>  |                     |                   |                     |                 |
| <b>ENTRATA</b>                       |  |                     |                   |                     |                 |
| 1721/0000 CdR:00 CdG:CIM Pgt:00      | 3005/1200 CdR:CC.1200 CdG:CIM Pgt:PGT2220  |                     | 200.000,00        | 300.000,00          | 0,00            |
| <b>Totale Investimento: 15PR1072</b> |  | <b>500.000,00</b>   | <b>200.000,00</b> | <b>300.000,00</b>   | <b>0,00</b>     |
| <b>15PR1290</b>                      | <b>CIMITERO DI COLLESCIPOLI-AMPLIAMENTO 2° STRALCIO FUNZIONALE</b>   |                     |                   |                     |                 |
| <b>ENTRATA</b>                       |  |                     |                   |                     |                 |
| 1721/0000 CdR:00 CdG:CIM Pgt:00      | 3005/1200 CdR:CC.1200 CdG:CIM Pgt:PGT2220  |                     | 0,00              | 2.800.000,00        | 0,00            |
| <b>Totale Investimento: 15PR1290</b> |  | <b>2.800.000,00</b> | <b>0,00</b>       | <b>2.800.000,00</b> | <b>0,00</b>     |
| <b>15PR1307</b>                      | <b>EMENDAMENTO - CIMITERO DI PAPIGNO: INTERVENTI DI MANUTENZIONE STRAORDINARIA DI OPERE ED IMPIANTI (CAPPELLE E PADIGLIONE LOCULI)</b> |                     |                   |                     |                 |
| <b>ECONOMIE</b>                      |  |                     |                   |                     |                 |
| 2429/0000 CdR:00 CdG:00 Pgt:00       | 3429/1200 CdR:CC.1200 CdG:LLPP Pgt:PGT2220   |                     | 100.000,00        | 0,00                | 0,00            |
| <b>ENTRATA</b>                       |  |                     |                   |                     |                 |
| 1721/0000 CdR:00 CdG:CIM Pgt:00      | 3005/1200 CdR:CC.1200 CdG:CIM Pgt:PGT2220  |                     | 80.000,00         | 380.000,00          | 0,00            |
| <b>Totale Investimento: 15PR1307</b> |  | <b>560.000,00</b>   | <b>180.000,00</b> | <b>380.000,00</b>   | <b>0,00</b>     |
| <b>15PR1381</b>                      | <b>CIMITERO DI CESI: INTERVENTO DI AMPLIAMENTO CON REALIZZAZIONE PADIGLIONE LOCULI</b>   |                     |                   |                     |                 |
| <b>ENTRATA</b>                       |  |                     |                   |                     |                 |
| 1721/0000 CdR:00 CdG:CIM Pgt:00      | 3005/1200 CdR:CC.1200 CdG:CIM Pgt:PGT2220  |                     | 200.000,00        | 0,00                | 0,00            |
| <b>Totale Investimento: 15PR1381</b> |  | <b>200.000,00</b>   | <b>200.000,00</b> | <b>0,00</b>         | <b>0,00</b>     |
| <b>15PR1441</b>                      | <b>INTERVENTO DI ADEGUAMENTO FUNZIONALE ED IMPIANTISTICO DEL TEATRO COMUNALE GIUSEPPE VERDI</b>  |                     |                   |                     |                 |
| <b>CONTRIBUTI</b>                    |  |                     |                   |                     |                 |
| 2034/0000 CdR:00 CdG:00 Pgt:00       | 3320/0220 CdR:CC.0220 CdG:LLPP Pgt:PGT2220   |                     | 0,00              | 1.000.000,00        | 1.000.000,00    |

## Piano Programma degli Investimenti Anni: 2015/2016/2017

## A26 PROGET/CIMITERI/PIERDON

Valuta: EURO

| Investimento<br>Modalita' di Finanziamento<br>Entrata - Cap./Art./CdR/CdG/Pgt | Descrizione<br>Spesa - Cap./Art./CdR/CdG/Pgt  | Costo Complessivo   | Previsione 2015   | Previsione 2016     | Previsione 2017     |
|---|---|---------------------|-------------------|---------------------|---------------------|
| <b>15PR1441</b>   | <b>INTERVENTO DI ADEGUAMENTO FUNZIONALE ED IMPIANTISTICO DEL<br/>TEATRO COMUNALE GIUSEPPE VERDI</b> |                     |                   |                     |                     |
| <b>Mutui</b>  |   |                     |                   |                     |                     |
| 3503/0000 CdR:00 CdG:00 Pgt:00  | 3200/0220 CdR:CC.0220 CdG:LLPP Pgt:PGT2220  |                     | 0,00              | 500.000,00          | 500.000,00          |
| <b>CAPITALI PRIVATI</b>   |   |                     |                   |                     |                     |
| 2415/0000 CdR:00 CdG:00 Pgt:00  | 3316/0220 CdR:CC.0220 CdG:LLPP Pgt:PGT2220  |                     | 0,00              | 6.000.000,00        | 0,00                |
|   | <b>Totale Investimento: 15PR1441</b>  | <b>9.000.000,00</b> | <b>0,00</b>       | <b>7.500.000,00</b> | <b>1.500.000,00</b> |
| <b>15PR1549</b>   | <b>CIMITERI SUB-URBANI INTERVENTO DI MANUTENZIONE STRAORDINARIA<br/>DI OPERE E IMPIANTI</b>         |                     |                   |                     |                     |
| <b>ENTRATA</b>  |   |                     |                   |                     |                     |
| 1721/0000 CdR:00 CdG:CIM Pgt:00   | 3005/1200 CdR:CC.1200 CdG:CIM Pgt:PGT2220   |                     | 100.000,00        | 0,00                | 0,00                |
|   | <b>Totale Investimento: 15PR1549</b>  | <b>100.000,00</b>   | <b>100.000,00</b> | <b>0,00</b>         | <b>0,00</b>         |
| <b>15PR1550</b>   | <b>CIMITERO DI TERNI: RIQUALIFICAZIONE E VALORIZZAZIONE AMBIENTALE<br/>DELLA 3° SEZIONE</b>         |                     |                   |                     |                     |
| <b>ENTRATA</b>  |   |                     |                   |                     |                     |
| 1721/0000 CdR:00 CdG:CIM Pgt:00   | 3005/1200 CdR:CC.1200 CdG:CIM Pgt:PGT2220   |                     | 100.000,00        | 300.000,00          | 0,00                |
|   | <b>Totale Investimento: 15PR1550</b>  | <b>400.000,00</b>   | <b>100.000,00</b> | <b>300.000,00</b>   | <b>0,00</b>         |
| <b>15PR660</b>  | <b>CIMITERO DI PAPIGNO INTERVENTO DI AMPLIAMENTO</b>  |                     |                   |                     |                     |
| <b>CAPITALI PRIVATI</b>   |   |                     |                   |                     |                     |
| 2415/0000 CdR:00 CdG:00 Pgt:00  | 3316/1200 CdR:CC.1200 CdG:LLPP Pgt:PGT2220  |                     | 0,00              | 3.000.000,00        | 0,00                |
|   | <b>Totale Investimento: 15PR660</b>   | <b>3.000.000,00</b> | <b>0,00</b>       | <b>3.000.000,00</b> | <b>0,00</b>         |

## Piano Programma degli Investimenti Anni: 2015/2016/2017

## A26 PROGET/CIMITERI/PIERDON

Valuta: EURO

| Investimento                    | Descrizione   |                       |                      |                       |                      |
|---------------------------------|---|-----------------------|----------------------|-----------------------|----------------------|
| Modalita' di Finanziamento      |   |                       |                      |                       |                      |
| Entrata - Cap./Art./CdR/CdG/Pgt | Spesa - Cap./Art./CdR/CdG/Pgt   | Costo Complessivo     | Previsione 2015      | Previsione 2016       | Previsione 2017      |
| 15PR920                         | AMBITO CIMITERIALE DI PIEDILUCO: RIQUALIFICAZIONE AMBIENTALE E VALORIZZAZIONE DEL PATRIMONIO STORICO CIMITERIALE. (2° LOTTO - 2° STRALCIO ATTUATIVO) CIMITERO STORICO |                       |                      |                       |                      |
| <b>ENTRATA</b>                  |   |                       |                      |                       |                      |
| 1721/0000 CdR:00 CdG:CIM Pgt:00 | 3005/1200 CdR:CC.1200 CdG:CIM Pgt:PGT2220   |                       | 350.000,00           | 0,00                  | 0,00                 |
|                                 | <b>Totale Investimento: 15PR920</b>   | <b>350.000,00</b>     | <b>350.000,00</b>    | <b>0,00</b>           | <b>0,00</b>          |
| <b>Riepilogo Generale : A26</b> |   | <b>21.910.000,00</b>  | <b>1.130.000,00</b>  | <b>19.280.000,00</b>  | <b>1.500.000,00</b>  |
| <b>TOTALE GENERALE :</b>        |   | <b>211.416.900,88</b> | <b>36.444.771,50</b> | <b>117.518.129,38</b> | <b>57.454.000,00</b> |



## Piano Programma degli Investimenti Anni: 2015/2016/2017

## A12 LL.PP./PIERDONATI

Valuta: EURO

| Investimento                          | Descrizione  |                     |                     |                 |                 |  |
|---------------------------------------|--|---------------------|---------------------|-----------------|-----------------|--|
| Modalita' di Finanziamento            |  |                     |                     |                 |                 |  |
| Entrata - Cap./Art./CdR/CdG/Pgt       | Spesa - Cap./Art./CdR/CdG/Pgt  | Costo Complessivo   | Previsione 2015     | Previsione 2016 | Previsione 2017 |  |
| <b>15SERV09</b>                       | <b>UTILIZZO RESIDUI MUTUI ANNI PRECEDENTI</b>  |                     |                     |                 |                 |  |
| <b>ECONOMIE</b>                       |  |                     |                     |                 |                 |  |
| 3509/0000 CdR:00 CdG:LLPP Pgt:PGT2220 | 3335/0780 CdR:CC.0780 CdG:DEC Pgt:PGT2320  |                     | 300.000,00          | 0,00            | 0,00            |  |
| <b>ECONOMIE</b>                       |  |                     |                     |                 |                 |  |
| 3509/0000 CdR:00 CdG:LLPP Pgt:PGT2220 | 3335/0220 CdR:CC.0220 CdG:LLPP Pgt:PGT2220   |                     | 500.000,00          | 0,00            | 0,00            |  |
| <b>ECONOMIE</b>                       |  |                     |                     |                 |                 |  |
| 3509/0000 CdR:00 CdG:LLPP Pgt:PGT2220 | 3335/0230 CdR:CC.0230 CdG:LLPP Pgt:PGT2220   |                     | 500.000,00          | 0,00            | 0,00            |  |
|                                       | <b>Totale Investimento: 15SERV09</b>   | <b>1.300.000,00</b> | <b>1.300.000,00</b> | <b>0,00</b>     | <b>0,00</b>     |  |
| <b>15SERV10</b>                       | <b>UTILIZZO RIMBORSI O CONTRIBUTI DA SII E ATI PER INTEVENTI RIENTRANTI NEL CICLO INTEGRATO DELLE ACQUE NELL'AMBITO DELLE OPERE DI URBANIZZAZIONE.</b> |                     |                     |                 |                 |  |
| <b>CONTR/RIMB DA ALTRI ENTI</b>       |  |                     |                     |                 |                 |  |
| 2448/0000 CdR:00 CdG:00 Pgt:00        | 3448/0230 CdR:CC.0230 CdG:LLPP Pgt:PGT2220   |                     | 200.000,00          | 0,00            | 0,00            |  |
|                                       | <b>Totale Investimento: 15SERV10</b>   | <b>200.000,00</b>   | <b>200.000,00</b>   | <b>0,00</b>     | <b>0,00</b>     |  |
| <b>15SERV11</b>                       | <b>LAVORI DI SOMMA URGENZA SU INFRASTRUTTURE PUNTUALI E A RETE EX ART.4, COMMA 4. L.R. UMBRIA N.2/2010. DGC N.91 DEL 27/03/2015.</b>                   |                     |                     |                 |                 |  |
| <b>Mutui</b>                          |  |                     |                     |                 |                 |  |
| 3999/0000 CdR:00 CdG:00 Pgt:00        | 3999/0220 CdR:CC.0220 CdG:LLPP Pgt:PGT2220   |                     | 430.000,00          | 0,00            | 0,00            |  |
|                                       | <b>Totale Investimento: 15SERV11</b>   | <b>430.000,00</b>   | <b>430.000,00</b>   | <b>0,00</b>     | <b>0,00</b>     |  |
| <b>15SERV16</b>                       | <b>CONTRIBUTO REGIONALE MONITORAGGIO DEGLI INTERVENTI E DELLE AREE SOTTOPOSTE A MITIGAZIONE DEL RISCHIO IDROGEOLOGICO CASCATA DELLE MARMORE</b>        |                     |                     |                 |                 |  |
| <b>CONTRIBUTI</b>                     |  |                     |                     |                 |                 |  |
| 2034/0000 CdR:00 CdG:00 Pgt:00        | 3320/0220 CdR:CC.0220 CdG:LLPP Pgt:PGT2220   |                     | 53.774,64           | 0,00            | 0,00            |  |
|                                       | <b>Totale Investimento: 15SERV16</b>   | <b>53.774,64</b>    | <b>53.774,64</b>    | <b>0,00</b>     | <b>0,00</b>     |  |

## Piano Programma degli Investimenti Anni: 2015/2016/2017

A12 LL.PP./PIERDONATI

Valuta: EURO

| Investimento<br>Modalita' di Finanziamento | Descrizione   | Costo Complessivo   | Previsione 2015     | Previsione 2016 | Previsione 2017 |
|--|---|---------------------|---------------------|-----------------|-----------------|
| Entrata - Cap./Art./CdR/CdG/Pgt            | Spesa - Cap./Art./CdR/CdG/Pgt                                 |                     |                     |                 |                 |
| 15SERV17                                   | CONTRIBUTO PER RIQUALIFICAZIONE IMPIANTISTICA MUSEO DE FELICE |                     |                     |                 |                 |
| <b>CONTRIBUTI</b>                          |   |                     |                     |                 |                 |
| 2034/0000 CdR:00 CdG:00 Pgt:00             | 3320/0220 CdR:CC.0220 CdG:LLPP Pgt:PGT2220                    |                     | 35.000,00           | 0,00            | 0,00            |
|  | <b>Totale Investimento: 15SERV17</b>                          | <b>35.000,00</b>    | <b>35.000,00</b>    | <b>0,00</b>     | <b>0,00</b>     |
| <b>Riepilogo Generale : A12</b>            |   | <b>2.018.774,64</b> | <b>2.018.774,64</b> | <b>0,00</b>     | <b>0,00</b>     |



8

**URBANISTICA**

---

13



**ENTRATE**

43

## PARTE I - ENTRATA

Centro gestore: URB URBANISTICA - QUALITA' URBANA - EDILIZIA

Responsabile: ARCH. CARLA COMELLO

| Codice                   | Denominazione  | Centro responsabile | Previsione di Competenza |
|--------------------------|--|---------------------|--------------------------|
| <b>TITOLO II</b>         | <b>ENTRATE DERIVANTI DA CONTRIBUTI E TRASFERIMENTI CORRENTI DELLO STATO, DELLA REGIONE E DI ALTRI ENTI PUBBLICI ANCHE IN RAPPORTO ALL'ESERCIZIO DI FUNZIONI DELEGATE</b> |                     |                          |
| <b>Categoria 2 02</b>    | <b>contributi e trasferimenti correnti dalla regione</b>   |                     |                          |
| <b>Risorsa 2 02 0203</b> | <b>TRASFERIM. REG.LE PER VARIE ATTIVITA</b>  |                     |                          |
| Capitolo 0296            | CONTR. EDIL.GEV.E CONTR REG PUCcv  | 00 - .              | 35.870,63                |
| <b>Totale Risorsa</b>    | <b>2 02 0203</b>   |                     | <b>35.870,63</b>         |
| <b>Totale Categoria</b>  | <b>2 02</b>  |                     | <b>35.870,63</b>         |
| <b>Totale Titolo II</b>  | <b>ENTRATE DERIVANTI DA CONTRIBUTI E TRASFERIMENTI CORRENTI DELLO STATO, DELLA REGIONE E DI ALTRI ENTI PUBBLICI ANCHE IN RAPPORTO ALL'ESERCIZIO DI FUNZIONI DELEGATE</b> |                     | <b>35.870,63</b>         |
| <b>TITOLO III</b>        | <b>ENTRATE EXTRATRIBUTARIE</b>   |                     |                          |
| <b>Categoria 3 01</b>    | <b>proventi da servizi pubblici</b>  |                     |                          |
| <b>Risorsa 3 01 0270</b> | <b>DIRITTI DI SEGRETERIA</b>   |                     |                          |
| Capitolo 0341            | DIRITTI DI SEGRETERIA PER RILASCIO CERTIFICATI URBANISTICI   | 00 - .              | 160.000,00               |
| <b>Totale Risorsa</b>    | <b>3 01 0270</b>   |                     | <b>160.000,00</b>        |
| <b>Risorsa 3 01 0380</b> | <b>PROVENTI DELL'URBANISTICA E DELLA TOPONOMASTICA</b>   |                     |                          |
| Capitolo 0580            | (cv) PROVENTI DELLA TOPONOMASTICA E NUMERAZIONE CIVICA C.V. P.U. 813/301   | 00 - .              | 45.000,00                |
| Capitolo 0581            | PROVENTI PER SERV. DI CERTIFIC. ED ATTEST. URBANISTICA, PIANI ATTUATIVI PRIV. ED AGGIORNAMENTO TOPONOMASTICA   | 00 - .              | 1.000,00                 |
| <b>Totale Risorsa</b>    | <b>3 01 0380</b>   |                     | <b>46.000,00</b>         |
| <b>Totale Categoria</b>  | <b>3 01</b>  |                     | <b>206.000,00</b>        |
| <b>Categoria 3 05</b>    | <b>proventi diversi</b>  |                     |                          |
| <b>Risorsa 3 05 1180</b> | <b>PROVENTI E RIMBORSI DIVERSI</b>   |                     |                          |
| Capitolo 1645            | ONERI COMPENSATIVI TERRITORIO N.1/2015 EX L.R. 12/2013   | 00 - .              | 40.000,00                |
| <b>Totale Risorsa</b>    | <b>3 05 1180</b>   |                     | <b>40.000,00</b>         |
| <b>Totale Categoria</b>  | <b>3 05</b>  |                     | <b>40.000,00</b>         |
| <b>Totale Titolo III</b> | <b>ENTRATE EXTRATRIBUTARIE</b>   |                     | <b>246.000,00</b>        |
| <b>TITOLO IV</b>         | <b>ENTRATE DERIVANTI DA ALIENAZIONI, DA TRASFERIMENTI DI CAPITALE E DA RISCOSSIONI DI CREDITI</b>  |                     |                          |
| <b>Categoria 4 03</b>    | <b>trasferimenti di capitale dalla regione</b>   |                     |                          |
| <b>Risorsa 4 03 1280</b> | <b>TRASFERIMENTI DI CAPITALI DALLA REGIONE</b>   |                     |                          |
| Capitolo 2050            | P.O.A. LR 23/2003 EDIL. RESID. PUBBLICA  | 00 - .              | 82.204,40                |
| Capitolo 2056            | PUC 2 - FONDI POR-FESR 2007/2013 PER LL.PP.  | 00 - .              | 100.000,00               |
| <b>Totale Risorsa</b>    | <b>4 03 1280</b>   |                     | <b>182.204,40</b>        |
| <b>Totale Categoria</b>  | <b>4 03</b>  |                     | <b>182.204,40</b>        |
| <b>Totale Titolo IV</b>  | <b>ENTRATE DERIVANTI DA ALIENAZIONI, DA TRASFERIMENTI DI CAPITALE E DA RISCOSSIONI DI CREDITI</b>  |                     | <b>182.204,40</b>        |
| <b>TITOLO V</b>          | <b>ENTRATE DERIVANTI DA ACCENSIONI DI PRESTITI</b>   |                     |                          |
| <b>Categoria 5 03</b>    | <b>assunzione di mutui e prestiti</b>  |                     |                          |

## PARTE I - ENTRATA

Centro gestore: URB URBANISTICA - QUALITA' URBANA - EDILIZIA

Responsabile: ARCH. CARLA COMELLO

| Codice                  | Denominazione                                      | Centro responsabile                       | Previsione di Competenza |
|-------------------------|--|---|--------------------------|
| Risorsa 5 03 1700       | MUTUO PER INTERVENTI VARI                          |   |                          |
| Capitolo 2462           | MUTUO PROGETTI SPECIALI SIT                        | 00 - .                                    | 11.822,36                |
| <b>Totale Risorsa</b>   | <b>5 03 1700</b>                                   |   | <b>11.822,36</b>         |
| <b>Totale Categoria</b> | <b>5 03</b>  |   | <b>11.822,36</b>         |
| <b>Totale Titolo V</b>  | <b>ENTRATE DERIVANTI DA ACCENSIONI DI PRESTITI</b> |   | <b>11.822,36</b>         |
|                         |  | <b>RIEPILOGO PARTE ENTRATA</b>            | <b>475.897,39</b>        |
|                         |  | <b>Riepilogo per Centro responsabile:</b> |                          |
|                         |  | 00 .                                      | 475.897,39               |

)

)

)



**SPESE**

*loi*

## PARTE II - SPESA

Centro responsabile: CC.0301 TOPONOMASTICA

Responsabile: ARCH. CARLA COMELLO

| Codice                       | Denominazione  | Centro gestore  | Previsione di Competenza |
|------------------------------|--|---|--------------------------|
| <b>TITOLO I</b>              | <b>SPESE CORRENTI</b>  |   |                          |
| <b>Funzione 01</b>           | <b>Funzioni generali di amministrazione, di gestione e di controllo</b>            |   |                          |
| <b>Servizio 01 06</b>        | <b>ufficio tecnico</b>   |   |                          |
| <b>Intervento 1 01 06 01</b> | <b>personale</b>   |   |                          |
| Capitolo 0207                | ASSEGNI FAMILIARI PER IL PERSONALE   | PERS - organizzazione - gestione e sviluppo risorse umane | 436,08                   |
| <b>Totale Intervento</b>     | <b>1 01 06 01</b>  |   | <b>436,08</b>            |
| <b>Totale Servizio</b>       | <b>01 06</b>   |   | <b>436,08</b>            |
| <b>Servizio 01 07</b>        | <b>anagrafe, stato civile, elettorale, leva e setrvizio statistico</b>             |   |                          |
| <b>Intervento 1 01 07 01</b> | <b>personale</b>   |   |                          |
| Capitolo 0011                | RETRIBUZIONI AL PERSONALE  | PERS - organizzazione - gestione e sviluppo risorse umane | 67.884,36                |
| Capitolo 0031                | CONTRIBUTI OBBLIGATORI SU RETRIBUZIONI   | PERS - organizzazione - gestione e sviluppo risorse umane | 18.279,84                |
| <b>Totale Intervento</b>     | <b>1 01 07 01</b>  |   | <b>86.164,20</b>         |
| <b>Intervento 1 01 07 03</b> | <b>prestazioni di servizi</b>  |   |                          |
| Capitolo 0363                | GETTONI PRESENZA COMMISSIONE TOPONOMASTICA   | URB - urbanistica - qualita' urbana - edilizia            | 2.490,61                 |
| Capitolo 0520                | MANUTENZIONE ATTREZZATURE E SISTEMI INFORMATICI, COMPRESI I PROGRAMMI APPLICATIVI  | URB - urbanistica - qualita' urbana - edilizia            | 27.000,00                |
| Capitolo 0581                | PRESTAZIONI VARIE PER LA TOPONOMASTICA   | URB - urbanistica - qualita' urbana - edilizia            | 625,00                   |
| Capitolo 0742                | UTILIZZO AVANZO VINCOLATO PER PRESTAZIONI DI SERVIZI - INT. 03                     | URB - urbanistica - qualita' urbana - edilizia            | 5.282,66                 |
| Capitolo 0813                | (cv) UTILIZZO F.DI VINC.TI PER ATTIVITA' TOPONOMASTICA*CV                          | URB - urbanistica - qualita' urbana - edilizia            | 45.000,00                |
| <b>Totale Intervento</b>     | <b>1 01 07 03</b>  |   | <b>80.398,27</b>         |
| <b>Intervento 1 01 07 07</b> | <b>imposte e tasse</b>   |   |                          |
| Capitolo 1194                | I.R.A.P.   | PERS - organizzazione - gestione e sviluppo risorse umane | 5.689,92                 |
| <b>Totale Intervento</b>     | <b>1 01 07 07</b>  |   | <b>5.689,92</b>          |
| <b>Totale Servizio</b>       | <b>01 07</b>   |   | <b>172.252,39</b>        |
| <b>Totale Funzione</b>       | <b>01</b>  |   | <b>172.688,47</b>        |
| <b>Totale Titolo I</b>       | <b>SPESE CORRENTI</b>  |   | <b>172.688,47</b>        |
| <b>TITOLO II</b>             | <b>SPESE IN CONTO CAPITALE</b>   |   |                          |
| <b>Funzione 01</b>           | <b>Funzioni generali di amministrazione, di gestione e di controllo</b>            |   |                          |
| <b>Servizio 01 07</b>        | <b>anagrafe, stato civile, elettorale, leva e setrvizio statistico</b>             |   |                          |
| <b>Intervento 2 01 07 01</b> | <b>acquisizioni di beni immobili</b>   |   |                          |
| Capitolo 3198                | UTILIZZO MUTUO MANUT STRAORD NUMERAZ CIVICA CENTRI MINORI                          | URB - urbanistica - qualita' urbana - edilizia            | 226,84                   |
| Capitolo 3320                | UTILIZZO CONTRIBUTI REGIONALI IN C/CAPITALE PER INVESTIMENTI SPECIFICI DEL SETTORE | URB - urbanistica - qualita' urbana - edilizia            | 27.200,00                |
| <b>Totale Intervento</b>     | <b>2 01 07 01</b>  |   | <b>27.426,84</b>         |
| <b>Intervento 2 01 07 05</b> | <b>acquisizione di beni mobili, macchine ed attrezzature tecnico-scientifiche</b>  |   |                          |
| Capitolo 5299                | UTILIZZO PROVENTI TOPONOMASTICA - ACQ. E MANUT.NE HARDWARE                         | URB - urbanistica - qualita' urbana - edilizia            | 2.605,76                 |
| <b>Totale Intervento</b>     | <b>2 01 07 05</b>  |   | <b>2.605,76</b>          |



## PARTE II - SPESA

Centro responsabile: CC.0301 TOPONOMASTICA

Responsabile: ARCH. CARLA COMELLO

| Codice                  | Denominazione                  | Centro gestore  | Previsione di Competenza |
|-------------------------|--------------------------------|---|--------------------------|
| <i>Totale Servizio</i>  | <i>01 07</i>                   |   | 30.032,60                |
| <i>Totale Funzione</i>  | <i>01</i>                      |   | 30.032,60                |
| <i>Totale Titolo II</i> | <i>SPESE IN CONTO CAPITALE</i> |   | 30.032,60                |
|                         |                                | <b>RIEPILOGO PARTE SPESA</b>  | <b>202.721,07</b>        |
|                         |                                | <b>Riepilogo per Centro gestore:</b>  |                          |
|                         |                                | PERS ORGANIZZAZIONE - GESTIONE E SVILUPPO RISORSE UMANE                         | 92.290,20                |
|                         |                                | URB URBANISTICA - QUALITA' URBANA - EDILIZIA                                    | 110.430,87               |
|                         |                                | <b>Riepilogo per Intervento:</b>  |                          |
|                         |                                | 1 01 personale  | 86.600,28                |
|                         |                                | 1 03 prestazioni di servizi   | 80.398,27                |
|                         |                                | 1 07 imposte e tasse  | 5.689,92                 |
|                         |                                | 2 01 acquisizioni di beni immobili  | 27.426,84                |
|                         |                                | 2 05 acquisizione di beni mobili, macchine ed attrezzature tecnico-scientifiche | 2.605,76                 |

Centro responsabile: CC.0880 PROGETTAZIONE E RECUPERO URBANISTICO

| Codice                       | Denominazione   | Centro gestore  | Previsione di Competenza |
|------------------------------|---|---|--------------------------|
| <b>TITOLO I</b>              | <b>SPESE CORRENTI</b>   |   |                          |
| <b>Funzione 09</b>           | <b>Funzioni riguardanti la gestione del territorio e dell'ambiente</b>                |   |                          |
| <b>Servizio 09 01</b>        | <b>Urbanistica e gestione del territorio</b>  |   | 426.753,29               |
| <b>Intervento 1 09 01 01</b> | <b>personale</b>  | PERS - organizzazione - gestione e sviluppo risorse umane | 115.192,08               |
| Capitolo 0011                | RETRIBUZIONI AL PERSONALE   | PERS - organizzazione - gestione e sviluppo risorse umane | 5.000,00                 |
| Capitolo 0031                | CONTRIBUTI OBBLIGATORI SU RETRIBUZIONI  | URB - urbanistica - qualita' urbana - edilizia            | 8.870,88                 |
| Capitolo 0058                | (cv) QSV - UTILIZZO CONTR. REG.LI PER GRUPPO DI LAVORO                                | PERS - organizzazione - gestione e sviluppo risorse umane | <b>555.816,25</b>        |
| Capitolo 0207                | ASSEGNI FAMILIARI PER IL PERSONALE  |   |                          |
| <b>Totale Intervento</b>     | <b>1 09 01 01</b>   |   | 40.000,00                |
| <b>Intervento 1 09 01 03</b> | <b>prestazioni di servizi</b>   | URB - urbanistica - qualita' urbana - edilizia            | 163.736,42               |
| Capitolo 0206                | FONDO PROGETTAZIONE ATTIVITA' URBANISTICA   | URB - urbanistica - qualita' urbana - edilizia            | 57.394,03                |
| Capitolo 0303                | (cv) PUC 2 FONDI POR-FESR 2007/2013 PER PIANO DI MARKETING                            | URB - urbanistica - qualita' urbana - edilizia            | 10.000,00                |
| Capitolo 0412                | (CV) UTILIZZO CONTRIBUTI REGIONALI POR-FESR PER INDAGINI MICROZONAZIONE SISMICA       | URB - urbanistica - qualita' urbana - edilizia            | 41.628,00                |
| Capitolo 0536                | (cv) QSV - UTILIZZO CONTR. REG.LI - SAPIENZA ROMA E DITT                              | FIN - attivita' finanziarie                               | 2.834,66                 |
| Capitolo 0550                | PULIZIA LOCALI - CANONE DI APPALTO - SERV. ECONOMATO                                  | FIN - attivita' finanziarie                               | 623,75                   |
| Capitolo 0570                | ENERGIA ELETTRICA - ASM/ENEL/SOLE/UMBRIA ENERGY/ALPIQ                                 | FIN - attivita' finanziarie                               | 806,53                   |
| Capitolo 0580                | UTENZE ACQUA POTABILE - SII   | URB - urbanistica - qualita' urbana - edilizia            | <b>317.023,39</b>        |
| Capitolo 0811                | INTERVENTI MANUTENTIVI SU BENI MOBILI ED IMM.LI DEL PATRIMONIO COM.LE (EX F.DI L. 10) |   |                          |
| <b>Totale Intervento</b>     | <b>1 09 01 03</b>   |   | 91.657,33                |
| <b>Intervento 1 09 01 05</b> | <b>trasferimenti</b>  | URB - urbanistica - qualita' urbana - edilizia            | <b>91.657,33</b>         |
| Capitolo 1053                | UTILIZZO CONTR EDIL AGEV E PUC  |   |                          |
| <b>Totale Intervento</b>     | <b>1 09 01 05</b>   |   | 308.344,07               |
| <b>Intervento 1 09 01 06</b> | <b>interessi passivi e oneri finanziari diversi</b>                                   | FIN - attivita' finanziarie                               | 79.156,43                |
| Capitolo 1060                | INTERESSI PASS. MUTUI - CASSA DD.PP.S.P.A - GESTIONE SEPARATA                         | FIN - attivita' finanziarie                               | 22.240,65                |
| Capitolo 1079                | QUOTA INTERESSI SU B.O.C. EMESSI A TASSO FISSO  | FIN - attivita' finanziarie                               | <b>409.741,15</b>        |
| Capitolo 1082                | QUOTA INTERESSI SU BOC EMESSI A TASSO VARIABILE                                       |   |                          |
| <b>Totale Intervento</b>     | <b>1 09 01 06</b>   |   | 35.762,40                |
| <b>Intervento 1 09 01 07</b> | <b>imposte e tasse</b>  | PERS - organizzazione - gestione e sviluppo risorse umane | <b>35.762,40</b>         |
| Capitolo 1194                | I.R.A.P.  |   |                          |
| <b>Totale Intervento</b>     | <b>1 09 01 07</b>   |   | <b>1.410.000,52</b>      |
| <b>Totale Servizio</b>       | <b>09 01</b>  |   | <b>1.410.000,52</b>      |
| <b>Totale Funzione</b>       | <b>09</b>   |   |                          |
| <b>Funzione 11</b>           | <b>funzioni nel campo dello sviluppo economico</b>                                    |   |                          |
| <b>Servizio 11 04</b>        | <b>servizi relativi all'industria</b>   |   |                          |
| <b>Intervento 1 11 04 06</b> | <b>interessi passivi e oneri finanziari diversi</b>                                   |   |                          |

## PARTE II - SPESA

Centro responsabile: CC.0880 PROGETTAZIONE E RECUPERO URBANISTICO

Responsabile: ARCH. CARLA COMELLO

| Codice                       | Denominazione  | Centro gestore                                 | Previsione di Competenza |
|------------------------------|--|--|--------------------------|
| Capitolo 1064                | INTERESSI PASSIVI SU MUTUI IN AMM.TO - ALTRI ISTITUTI SETTORE PUBBLICO - SERV. FINANZIARIO     | FIN - attivita' finanziarie                    | 121.582,36               |
| <b>Totale Intervento</b>     | <b>1 11 04 06</b>  |  | <b>121.582,36</b>        |
| <b>Totale Servizio</b>       | <b>11 04</b>   |  | <b>121.582,36</b>        |
| <b>Totale Funzione</b>       | <b>11</b>  |  | <b>121.582,36</b>        |
| <b>Totale Titolo I</b>       | <b>SPESE CORRENTI</b>  |  | <b>1.531.582,88</b>      |
| <b>TITOLO II</b>             | <b>SPESE IN CONTO CAPITALE</b>   |  |                          |
| <b>Funzione 09</b>           | <b>Funzioni riguardanti la gestione del territorio e dell'ambiente</b>                         |  |                          |
| <b>Servizio 09 01</b>        | <b>Urbanistica e gestione del territorio</b>   |  |                          |
| <b>Intervento 2 09 01 01</b> | <b>acquisizioni di beni immobili</b>   |  |                          |
| Capitolo 2880                | UTILIZZO INTROITI PENALE PER RITARDATA FINE LAVORI   | URB - urbanistica - qualita' urbana - edilizia | 168.217,78               |
| Capitolo 3011                | B.O.C. PER INVESTIMENTI SPECIFICI DEL SERVIZIO   | URB - urbanistica - qualita' urbana - edilizia | 126.509,42               |
| Capitolo 3016                | UTILIZZO ECONOMIE DA BOC   | URB - urbanistica - qualita' urbana - edilizia | 2.500,16                 |
| Capitolo 3020                | UTILIZZO L.10/77 PER ACQUISIZIONE BENI IMM.LI  | URB - urbanistica - qualita' urbana - edilizia | 172.832,42               |
| Capitolo 3056                | PUC 2 FONDI POR-FESR 2007/2013 PER LL.PP.  | URB - urbanistica - qualita' urbana - edilizia | 174.399,59               |
| Capitolo 3059                | PUC2 FONDI POR-FESR 2007/2013 PER ATTIVITA' DI MANAGEMENT                                      | URB - urbanistica - qualita' urbana - edilizia | 20.650,00                |
| Capitolo 3090                | UTILIZZO MUTUI OPER PROGETTI SPECIALI SIT  | URB - urbanistica - qualita' urbana - edilizia | 11.822,36                |
| Capitolo 3200                | IMPIEGO MUTUI CARICO ENTE PER INVESTIMENTI SPECIFICI DEL C.C.                                  | URB - urbanistica - qualita' urbana - edilizia | 2.098.369,37             |
| Capitolo 3315                | UTILIZZO CONTRIBUTI IN C/CAPITALE DELLO STATO PER INVESTIMENTI SPECIFICI DEL SETTORE           | URB - urbanistica - qualita' urbana - edilizia | 348.032,58               |
| Capitolo 3316                | UTILIZZO CONTRIBUTI IN C/CAPITALE DA PRIVATI PER INVESTIMENTI SPECIFICI DEL SETTORE            | URB - urbanistica - qualita' urbana - edilizia | 1.217.260,70             |
| Capitolo 3320                | UTILIZZO CONTRIBUTI REGIONALI IN C/CAPITALE PER INVESTIMENTI SPECIFICI DEL SETTORE             | URB - urbanistica - qualita' urbana - edilizia | 8.052.730,73             |
| Capitolo 3327                | REGOLARIZZAZIONE CONTABILE PUC VARI  | URB - urbanistica - qualita' urbana - edilizia | 102.681,79               |
| Capitolo 3330                | UTILIZZO PROVENTI DERIVANTI DA ALIENAZIONI PATRIMONIALI PER INVESTIMENTI SPECIFICI DEL SETTORE | URB - urbanistica - qualita' urbana - edilizia | 2.343.500,00             |
| Capitolo 3335                | UTILIZZO DEVOLUZIONE MUTUI CASSA DD.PP.  | URB - urbanistica - qualita' urbana - edilizia | 10.524,92                |
| Capitolo 3338                | UTILIZZO CONTRIBUTI PROVINCIA PER AREA LUNGONERA   | URB - urbanistica - qualita' urbana - edilizia | 3.521,62                 |
| Capitolo 3395                | UTILIZZO MONETIZZAZIONE DEGLI STANDARD L.R. 7/2010 - LAVORI E MANUTENZIONI                     | URB - urbanistica - qualita' urbana - edilizia | 251.977,74               |
| Capitolo 3424                | UTILIZZO TRASF.TI DA PROVINCIA - F.DI EON PIEDILUCO  | URB - urbanistica - qualita' urbana - edilizia | 39.412,79                |
| Capitolo 3429                | UTILIZZO ECONOMIE SU CONTR., MUTUI, RES. ANNI PREC   | URB - urbanistica - qualita' urbana - edilizia | 800.000,00               |
| Capitolo 3742                | UTILIZZO AVANZO VINCOLATO ULTIMO CONTO BILANCIO APPROVATO                                      | URB - urbanistica - qualita' urbana - edilizia | 606.038,12               |
| Capitolo 4525                | PUC 2 COFINANZIAMENTO COMUNALE PER LL.PP.  | URB - urbanistica - qualita' urbana - edilizia | 3.533,43                 |
| Capitolo R3011               | UTILIZZO AVANZO VINCOLATO DA CANCELLAZIONI PER RIACCERTAMENTO STRAORDINARIO                    | URB - urbanistica - qualita' urbana - edilizia | 4.033,44                 |
| Capitolo R3045               | UTILIZZO AVANZO VINCOLATO DA CANCELLAZIONI PER RIACCERTAMENTO STRAORDINARIO                    | URB - urbanistica - qualita' urbana - edilizia | 22.676,75                |
| Capitolo R3050               | UTILIZZO AVANZO VINCOLATO DA CANCELLAZIONI PER RIACCERTAMENTO STRAORDINARIO                    | URB - urbanistica - qualita' urbana - edilizia | 93,60                    |

## PARTE II - SPESA

Centro responsabile: CC.0880 PROGETTAZIONE E RECUPERO URBANISTICO

Responsabile: ARCH. CARLA COMELLO

| Codice                       | Denominazione   | Centro gestore  | Previsione di Competenza |
|------------------------------|---|---|--------------------------|
| Capitolo R3056               | UTILIZZO AVANZO VINCOLATO DA CANCELLAZIONI PER RIACCERTAMENTO STRAORDINARIO       | URB - urbanistica - qualita' urbana - edilizia                                  | 204,92                   |
| Capitolo R3200               | UTILIZZO AVANZO VINCOLATO DA CANCELLAZIONI PER RIACCERTAMENTO STRAORDINARIO       | URB - urbanistica - qualita' urbana - edilizia                                  | 3.164,99                 |
| Capitolo R3424               | UTILIZZO AVANZO VINCOLATO DA CANCELLAZIONI PER RIACCERTAMENTO STRAORDINARIO       | URB - urbanistica - qualita' urbana - edilizia                                  | 173.013,54               |
| <b>Totale Intervento</b>     | <b>2 09 01 01</b>   |   | <b>16.757.702,76</b>     |
| <b>Intervento 2 09 01 05</b> | <b>acquisizione di beni mobili, macchine ed attrezzature tecnico-scientifiche</b> |   |                          |
| Capitolo 3503                | UTILIZZO MUTUI PER INVESTIMENTI VARI  | URB - urbanistica - qualita' urbana - edilizia                                  | 1.756,57                 |
| <b>Totale Intervento</b>     | <b>2 09 01 05</b>   |   | <b>1.756,57</b>          |
| <b>Intervento 2 09 01 07</b> | <b>trasferimenti di capitale</b>  |   |                          |
| Capitolo 6022                | P.O.A. UTILIZZO F.DI REG.LI LR 23/2003  | URB - urbanistica - qualita' urbana - edilizia                                  | 82.204,40                |
| <b>Totale Intervento</b>     | <b>2 09 01 07</b>   |   | <b>82.204,40</b>         |
| <b>Totale Servizio</b>       | <b>09 01</b>  |   | <b>16.841.663,73</b>     |
| <b>Totale Funzione</b>       | <b>09</b>   |   | <b>16.841.663,73</b>     |
| <b>Totale Titolo II</b>      | <b>SPESE IN CONTO CAPITALE</b>  |   | <b>16.841.663,73</b>     |
|                              |   | <b>RIEPILOGO PARTE SPESA</b>  | <b>18.373.246,61</b>     |
|                              |   | <b>Riepilogo per Centro gestore:</b>  |                          |
|                              |   | PERS ORGANIZZAZIONE - GESTIONE E SVILUPPO RISORSE UMANE                         | 586.578,65               |
|                              |   | URB URBANISTICA - QUALITA' URBANA - EDILIZIA                                    | 17.210.258,04            |
|                              |   | FIN ATTIVITA' FINANZIARIE   | 576.409,92               |
|                              |   | <b>Riepilogo per Intervento:</b>  |                          |
|                              |   | 1 01 personale  | 555.816,25               |
|                              |   | 1 03 prestazioni di servizi   | 317.023,39               |
|                              |   | 1 05 trasferimenti  | 91.657,33                |
|                              |   | 1 06 interessi passivi e oneri finanziari diversi                               | 531.323,51               |
|                              |   | 1 07 imposte e tasse  | 35.762,40                |
|                              |   | 2 01 acquisizioni di beni immobili  | 16.757.702,76            |
|                              |   | 2 05 acquisizione di beni mobili, macchine ed attrezzature tecnico-scientifiche | 1.756,57                 |
|                              |   | 2 07 trasferimenti di capitale  | 82.204,40                |

## PARTE II - SPESA

Centro responsabile: CC.0890 PIANIFICAZIONE E PROGETTAZIONE

Responsabile: ARCH. CARLA COMELLO

| Codice                       | Denominazione  | Centro gestore  | Previsione di Competenza |
|------------------------------|--|---|--------------------------|
| <b>TITOLO I</b>              | <b>SPESE CORRENTI</b>  |   |                          |
| <b>Funzione 09</b>           | <b>Funzioni riguardanti la gestione del territorio e dell'ambiente</b> |   |                          |
| <b>Servizio 09 01</b>        | <b>Urbanistica e gestione del territorio</b>                           |   |                          |
| <b>Intervento 1 09 01 01</b> | <b>personale</b>   |   |                          |
| Capitolo 0011                | RETRIBUZIONI AL PERSONALE  | PERS - organizzazione - gestione e sviluppo risorse umane | 284.086,48               |
| Capitolo 0031                | CONTRIBUTI OBBLIGATORI SU RETRIBUZIONI                                 | PERS - organizzazione - gestione e sviluppo risorse umane | 76.414,92                |
| Capitolo 0207                | ASSEGNI FAMILIARI PER IL PERSONALE                                     | PERS - organizzazione - gestione e sviluppo risorse umane | 1.575,12                 |
| <b>Totale Intervento</b>     | <b>1 09 01 01</b>  |   | <b>362.076,52</b>        |
| <b>Intervento 1 09 01 06</b> | <b>interessi passivi e oneri finanziari diversi</b>                    |   |                          |
| Capitolo 1062                | INTERESSI PASSIVI MUTUI CASSA DD.PP. - GESTIONE TESORO                 | FIN - attivita' finanziarie                               | 1.209,66                 |
| <b>Totale Intervento</b>     | <b>1 09 01 06</b>  |   | <b>1.209,66</b>          |
| <b>Intervento 1 09 01 07</b> | <b>imposte e tasse</b>   |   |                          |
| Capitolo 1194                | I.R.A.P.   | PERS - organizzazione - gestione e sviluppo risorse umane | 23.812,08                |
| <b>Totale Intervento</b>     | <b>1 09 01 07</b>  |   | <b>23.812,08</b>         |
| <b>Totale Servizio</b>       | <b>09 01</b>   |   | <b>387.098,26</b>        |
| <b>Totale Funzione</b>       | <b>09</b>  |   | <b>387.098,26</b>        |
| <b>Totale Titolo I</b>       | <b>SPESE CORRENTI</b>  |   | <b>387.098,26</b>        |
| <b>TITOLO II</b>             | <b>SPESE IN CONTO CAPITALE</b>   |   |                          |
| <b>Funzione 09</b>           | <b>Funzioni riguardanti la gestione del territorio e dell'ambiente</b> |   |                          |
| <b>Servizio 09 01</b>        | <b>Urbanistica e gestione del territorio</b>                           |   |                          |
| <b>Intervento 2 09 01 06</b> | <b>incarichi professionali esterni</b>                                 |   |                          |
| Capitolo 4004                | UTILIZZO CONTRIBUTI PER STUDI E PROGETTAZIONE                          | URB - urbanistica - qualita' urbana - edilizia            |                          |
| <b>Totale Intervento</b>     | <b>2 09 01 06</b>  |   |                          |
| <b>Totale Servizio</b>       | <b>09 01</b>   |   |                          |
| <b>Totale Funzione</b>       | <b>09</b>  |   |                          |
| <b>Totale Titolo II</b>      | <b>SPESE IN CONTO CAPITALE</b>   |   |                          |
|                              |  | <b>RIEPILOGO PARTE SPESA</b>                              | <b>387.098,26</b>        |
|                              |  | <b>Riepilogo per Centro gestore:</b>                      |                          |
|                              |  | PERS ORGANIZZAZIONE - GESTIONE E SVILUPPO RISORSE UMANE   | 385.888,60               |
|                              |  | FIN ATTIVITA' FINANZIARIE                                 | 1.209,66                 |
|                              |  | URB URBANISTICA - QUALITA' URBANA - EDILIZIA              |                          |
|                              |  | <b>Riepilogo per Intervento:</b>                          |                          |
|                              |  | 1 01 personale  | 362.076,52               |

## PARTE II - SPESA

Centro responsabile: CC.0890 PIANIFICAZIONE E PROGETTAZIONE

Responsabile: ARCH. CARLA COMELLO

| Codice | Denominazione | Centro gestore                                    | Previsione di Competenza |
|--------|---------------|---|--------------------------|
|        |               | 1 06 interessi passivi e oneri finanziari diversi | 1.209,66                 |
|        |               | 1 07 imposte e tasse                              | 23.812,08                |
|        |               | 2 06 incarichi professionali esterni              |                          |

## PARTE II - SPESA

Centro responsabile: CC.0900 GESTIONE URBANISTICA

Responsabile: ARCH. CARLA COMELLO

| Codice                       | Denominazione   | Centro gestore                       | Previsione di Competenza |
|------------------------------|---|--------------------------------------|--------------------------|
| <b>TITOLO I</b>              | <b>SPESE CORRENTI</b>   |                                      |                          |
| <b>Funzione 09</b>           | <b><u>Funzioni riguardanti la gestione del territorio e dell'ambiente</u></b> |                                      |                          |
| <b>Servizio 09 01</b>        | <b>Urbanistica e gestione del territorio</b>                                  |                                      |                          |
| <b>Intervento 1 09 01 03</b> | <b>prestazioni di servizi</b>   |                                      |                          |
| Capitolo 0465                | UTENZE TELEFONIA MOBILE   | FIN - attivita' finanziarie          | 181,55                   |
| Capitolo 0570                | ENERGIA ELETTRICA - ASM/ENEL/SOLE/UMBRIA ENERGY/ALPIQ                         | FIN - attivita' finanziarie          | 1.166,59                 |
| Capitolo 0590                | UTENZE TELEFONICHE E FAX  | FIN - attivita' finanziarie          | 120,54                   |
| <b>Totale Intervento</b>     | <b>1 09 01 03</b>   |                                      | <b>1.468,68</b>          |
| <b>Totale Servizio</b>       | <b>09 01</b>  |                                      | <b>1.468,68</b>          |
| <b>Totale Funzione</b>       | <b>09</b>   |                                      | <b>1.468,68</b>          |
| <b>Totale Titolo I</b>       | <b>SPESE CORRENTI</b>   |                                      | <b>1.468,68</b>          |
|                              |   | <b>RIEPILOGO PARTE SPESA</b>         |                          |
|                              |   | <b>Riepilogo per Centro gestore:</b> |                          |
|                              |   | FIN ATTIVITA' FINANZIARIE            | 1.468,68                 |
|                              |   | <b>Riepilogo per Intervento:</b>     |                          |
|                              |   | 1 03 prestazioni di servizi          | 1.468,68                 |



**PIANO PROGRAMMA DEGLI INVESTIMENTI**



## Piano Programma degli Investimenti Anni: 2015/2016/2017

## A11 URBANISTICA/COMELLO

Valuta: EURO

| Investimento                         | Descrizione  | Modalita' di Finanziamento | Spesa - Cap./Art./CdR/CdG/Pgt | Costo Complessivo   | Previsione 2015   | Previsione 2016     | Previsione 2017     |
|--------------------------------------|--|----------------------------|-------------------------------|---------------------|-------------------|---------------------|---------------------|
| <b>15PR1085</b>                      | <b>QSV QUADRO STRATEGICO VALORIZZAZIONE CENTRO STORICO.</b>  |                            |                               |                     |                   |                     |                     |
| <b>CONTRIBUTI</b>                    |  |                            |                               |                     |                   |                     |                     |
| 2034/0000 CdR:00 CdG:00 Pgt:00       | 3320/0880 CdR:CC.0880 CdG:URB Pgt:PGT2210  |                            |                               |                     | 0,00              | 400.000,00          | 400.000,00          |
| <b>Totale Investimento: 15PR1085</b> |  |                            |                               | <b>800.000,00</b>   | <b>0,00</b>       | <b>400.000,00</b>   | <b>400.000,00</b>   |
| <b>15PR1104</b>                      | <b>CONTESTUALIZZAZIONE INTERVENTO S. LUCIO, ALLARGAMENTO PONTE SU VIA s.VALENTINO ED OPERE A VERDE.</b>  |                            |                               |                     |                   |                     |                     |
| <b>Mutui</b>                         |  |                            |                               |                     |                   |                     |                     |
| 3503/0000 CdR:00 CdG:00 Pgt:00       | 3200/0880 CdR:CC.0880 CdG:URB Pgt:PGT2210  |                            |                               |                     | 0,00              | 0,00                | 100.000,00          |
| <b>Totale Investimento: 15PR1104</b> |  |                            |                               | <b>100.000,00</b>   | <b>0,00</b>       | <b>0,00</b>         | <b>100.000,00</b>   |
| <b>15PR1117</b>                      | <b>NUOVO PLESSO SCOLASTICO GABELLETTA CAMPOMAGGIORE.</b>   |                            |                               |                     |                   |                     |                     |
| <b>CAPITALI PRIVATI</b>              |  |                            |                               |                     |                   |                     |                     |
| 2415/0000 CdR:00 CdG:00 Pgt:00       | 3316/0880 CdR:CC.0880 CdG:URB Pgt:PGT2210  |                            |                               |                     | 0,00              | 3.000.000,00        | 2.100.000,00        |
| <b>Totale Investimento: 15PR1117</b> |  |                            |                               | <b>5.100.000,00</b> | <b>0,00</b>       | <b>3.000.000,00</b> | <b>2.100.000,00</b> |
| <b>15PR1230</b>                      | <b>EMENDAMENTO - P.I.T.: PROGETTO INTEGRATO TERRITORIALE (INTELAIATURA URBANA, PARCHEGGIO PROIETTI DIVI, STAZIONE, PASSERELLA PEDONALE) IMPLEMENTAZIONE PARCHEGGI E SERVIZI.</b> |                            |                               |                     |                   |                     |                     |
| <b>CONTRIBUTI</b>                    |  |                            |                               |                     |                   |                     |                     |
| 2034/0000 CdR:00 CdG:00 Pgt:00       | 3320/0880 CdR:CC.0880 CdG:URB Pgt:PGT2210  |                            |                               |                     | 261.870,60        | 238.129,38          | 0,00                |
| <b>CAPITALI PRIVATI</b>              |  |                            |                               |                     |                   |                     |                     |
| 2415/0000 CdR:00 CdG:00 Pgt:00       | 3316/0880 CdR:CC.0880 CdG:URB Pgt:PGT2210  |                            |                               |                     | 0,00              | 500.000,00          | 0,00                |
| <b>Totale Investimento: 15PR1230</b> |  |                            |                               | <b>999.999,98</b>   | <b>261.870,60</b> | <b>738.129,38</b>   | <b>0,00</b>         |
| <b>15PR1259</b>                      | <b>COMPLETAMENTO RECUPERO PALAZZINA EX PORTINERIA AREA EX SIRI DA DESTINARE A FORESTERIA.</b>  |                            |                               |                     |                   |                     |                     |
| <b>CONTRIBUTI</b>                    |  |                            |                               |                     |                   |                     |                     |
| 2034/0000 CdR:00 CdG:00 Pgt:00       | 3320/0880 CdR:CC.0880 CdG:URB Pgt:PGT2210  |                            |                               |                     | 0,00              | 60.000,00           | 0,00                |
| <b>Mutui</b>                         |  |                            |                               |                     |                   |                     |                     |
| 3503/0000 CdR:00 CdG:00 Pgt:00       | 3200/0880 CdR:CC.0880 CdG:URB Pgt:PGT2210  |                            |                               |                     | 100.000,00        | 0,00                | 0,00                |
| <b>Totale Investimento: 15PR1259</b> |  |                            |                               | <b>160.000,00</b>   | <b>100.000,00</b> | <b>60.000,00</b>    | <b>0,00</b>         |

## Piano Programma degli Investimenti Anni: 2015/2016/2017

## A11 URBANISTICA/COMELLO

Valuta: EURO

| Investimento                         | Descrizione  | Entrata - Cap./Art./CdR/CdG/Pgt           | Spesa - Cap./Art./CdR/CdG/Pgt | Costo Complessivo   | Previsione 2015     | Previsione 2016   | Previsione 2017   |
|--------------------------------------|--|---|-------------------------------|---------------------|---------------------|-------------------|-------------------|
| <b>15PR1305</b>                      | <b>PRAMPOLINI-CARRARA. CONTRIBUTO MINISTERO D.M. 16/10/06. IMPLEMENTAZIONE INTERVENTI.</b>           |   |                               |                     |                     |                   |                   |
| <b>CONTRIBUTI</b>                    |  |   |                               |                     |                     |                   |                   |
| 1789/0000 CdR:00 CdG:00 Pgt:00       |  | 3315/0880 CdR:CC.0880 CdG:URB Pgt:PGT2210 |                               |                     | 348.032,58          | 0,00              | 0,00              |
| <b>Totale Investimento: 15PR1305</b> |  |   |                               | <b>348.032,58</b>   | <b>348.032,58</b>   | <b>0,00</b>       | <b>0,00</b>       |
| <b>15PR1316</b>                      | <b>PUC 2 "UN CENTRO DA FAVOLA". REALIZZARE LA CITTA' IMMAGINATA.</b>                                 |   |                               |                     |                     |                   |                   |
| <b>CONTRIBUTI</b>                    |  |   |                               |                     |                     |                   |                   |
| 2034/0000 CdR:00 CdG:00 Pgt:00       |  | 3320/0880 CdR:CC.0880 CdG:URB Pgt:PGT2210 |                               |                     | 654.092,41          | 0,00              | 0,00              |
| <b>Totale Investimento: 15PR1316</b> |  |   |                               | <b>654.092,41</b>   | <b>654.092,41</b>   | <b>0,00</b>       | <b>0,00</b>       |
| <b>15PR1329</b>                      | <b>CORSO DEL POPOLO. INTERVENTI DI COMPLETAMENTO DELLE OPERE COMPRESSE NEL PROJECT FINANCING</b>     |   |                               |                     |                     |                   |                   |
| <b>ALIENAZIONI</b>                   |  |   |                               |                     |                     |                   |                   |
| 1710/0000 CdR:00 CdG:PATR Pgt:00     |  | 3330/0880 CdR:CC.0880 CdG:URB Pgt:PGT2210 |                               |                     | 950.000,00          | 0,00              | 0,00              |
| <b>ENTRATA</b>                       |  |   |                               |                     |                     |                   |                   |
| 2401/0000 CdR:00 CdG:EDIL Pgt:00     |  | 3020/0880 CdR:CC.0880 CdG:URB Pgt:PGT2210 |                               |                     | 100.000,00          | 0,00              | 0,00              |
| <b>Totale Investimento: 15PR1329</b> |  |   |                               | <b>1.050.000,00</b> | <b>1.050.000,00</b> | <b>0,00</b>       | <b>0,00</b>       |
| <b>15PR1367</b>                      | <b>PROGRAMMA POR-FESR. PERCORSO GRAN TOUR DELLA MONTAGNA.</b>  |   |                               |                     |                     |                   |                   |
| <b>CONTRIBUTI</b>                    |  |   |                               |                     |                     |                   |                   |
| 2056/0000 CdR:00 CdG:URB Pgt:00      |  | 3056/0880 CdR:CC.0880 CdG:URB Pgt:PGT2210 |                               |                     | 100.000,00          | 0,00              | 0,00              |
| <b>Totale Investimento: 15PR1367</b> |  |   |                               | <b>100.000,00</b>   | <b>100.000,00</b>   | <b>0,00</b>       | <b>0,00</b>       |
| <b>15PR1370</b>                      | <b>PUC 2: PIAZZA TACITO - COMPLETAMENTO.</b>   |   |                               |                     |                     |                   |                   |
| <b>ALIENAZIONI</b>                   |  |   |                               |                     |                     |                   |                   |
| 1710/0000 CdR:00 CdG:PATR Pgt:00     |  | 3330/0880 CdR:CC.0880 CdG:URB Pgt:PGT2210 |                               |                     | 0,00                | 100.000,00        | 500.000,00        |
| <b>Totale Investimento: 15PR1370</b> |  |   |                               | <b>600.000,00</b>   | <b>0,00</b>         | <b>100.000,00</b> | <b>500.000,00</b> |
| <b>15PR1371</b>                      | <b>PARCHEGGIO A SERVIZIO STADIO COMUNALE LIBERATI E PISCINE DELLO STADIO. COLLEGAMENTO PEDONALE.</b> |   |                               |                     |                     |                   |                   |
| <b>ALIENAZIONI</b>                   |  |   |                               |                     |                     |                   |                   |
| 1710/0000 CdR:00 CdG:PATR Pgt:00     |  | 3330/0880 CdR:CC.0880 CdG:URB Pgt:PGT2210 |                               |                     | 0,00                | 0,00              | 300.000,00        |

## Piano Programma degli Investimenti Anni: 2015/2016/2017

## A11 URBANISTICA/COMELLO

Valuta: EURO

| Investimento<br>Modalita' di Finanziamento<br>Entrata - Cap./Art./CdR/CdG/Pgt | Descrizione<br>Spesa - Cap./Art./CdR/CdG/Pgt   | Costo Complessivo   | Previsione 2015   | Previsione 2016   | Previsione 2017     |
|---|--|---------------------|-------------------|-------------------|---------------------|
| <b>15PR1371</b>   | <b>PARCHEGGIO A SERVIZIO STADIO COMUNALE LIBERATI E PISCINE DELLO STADIO. COLLEGAMENTO PEDONALE.</b>               |                     |                   |                   |                     |
| <b>Mutui</b>  |  |                     |                   |                   |                     |
| 3503/0000 CdR:00 CdG:00 Pgt:00  | 3200/0880 CdR:CC.0880 CdG:URB Pgt:PGT2210  |                     | 0,00              | 0,00              | 250.000,00          |
| <b>Totale Investimento: 15PR1371</b>  |  | <b>550.000,00</b>   | <b>0,00</b>       | <b>0,00</b>       | <b>550.000,00</b>   |
| <b>15PR1387</b>   | <b>COMPLETAMENTO PALAZZO CARRARA.</b>  |                     |                   |                   |                     |
| <b>CONTRIBUTI</b>   |  |                     |                   |                   |                     |
| 2034/0000 CdR:00 CdG:00 Pgt:00  | 3320/0880 CdR:CC.0880 CdG:URB Pgt:PGT2210  |                     | 0,00              | 400.000,00        | 400.000,00          |
| <b>CAPITALI PRIVATI</b>   |  |                     |                   |                   |                     |
| 2415/0000 CdR:00 CdG:00 Pgt:00  | 3316/0880 CdR:CC.0880 CdG:URB Pgt:PGT2210  |                     | 400.000,00        | 200.000,00        | 0,00                |
| <b>Totale Investimento: 15PR1387</b>  |  | <b>1.400.000,00</b> | <b>400.000,00</b> | <b>600.000,00</b> | <b>400.000,00</b>   |
| <b>15PR1422</b>   | <b>NUOVA SCUOLA MATERNA VALENZA</b>  |                     |                   |                   |                     |
| <b>Mutui</b>  |  |                     |                   |                   |                     |
| 3503/0000 CdR:00 CdG:00 Pgt:00  | 3200/0880 CdR:CC.0880 CdG:URB Pgt:PGT2210  |                     | 0,00              | 0,00              | 250.000,00          |
| <b>CAPITALI PRIVATI</b>   |  |                     |                   |                   |                     |
| 2415/0000 CdR:00 CdG:00 Pgt:00  | 3316/0880 CdR:CC.0880 CdG:URB Pgt:PGT2210  |                     | 0,00              | 250.000,00        | 0,00                |
| <b>Totale Investimento: 15PR1422</b>  |  | <b>500.000,00</b>   | <b>0,00</b>       | <b>250.000,00</b> | <b>250.000,00</b>   |
| <b>15PR1434</b>   | <b>COSPEA - SISTEMAZIONE ZONA FIERE</b>  |                     |                   |                   |                     |
| <b>CAPITALI PRIVATI</b>   |  |                     |                   |                   |                     |
| 2415/0000 CdR:00 CdG:00 Pgt:00  | 3316/0880 CdR:CC.0880 CdG:URB Pgt:PGT2210  |                     | 0,00              | 0,00              | 2.800.000,00        |
| <b>Totale Investimento: 15PR1434</b>  |  | <b>2.800.000,00</b> | <b>0,00</b>       | <b>0,00</b>       | <b>2.800.000,00</b> |
| <b>15PR1457</b>   | <b>COMPLETAMENTO DEL RECUPERO DELLA PALAZZINA IN VIA DELLA STELLA E VIA SAN NICANDRO DA DESTINARE A RESIDENZE.</b> |                     |                   |                   |                     |
| <b>CONTRIBUTI</b>   |  |                     |                   |                   |                     |
| 2034/0000 CdR:00 CdG:00 Pgt:00  | 3320/0880 CdR:CC.0880 CdG:URB Pgt:PGT2210  |                     | 0,00              | 350.000,00        | 0,00                |
| <b>Totale Investimento: 15PR1457</b>  |  | <b>350.000,00</b>   | <b>0,00</b>       | <b>350.000,00</b> | <b>0,00</b>         |

## Piano Programma degli Investimenti Anni: 2015/2016/2017

## A11 URBANISTICA/COMELLO

Valuta: EURO

| Investimento                         | Descrizione   | Modalita' di Finanziamento | Spesa - Cap./Art./CdR/CdG/Pgt             | Costo Complessivo    | Previsione 2015   | Previsione 2016      | Previsione 2017      |
|--------------------------------------|---|----------------------------|---|----------------------|-------------------|----------------------|----------------------|
| Entrata - Cap./Art./CdR/CdG/Pgt      |   |                            |   |                      |                   |                      |                      |
| <b>15PR1463</b>                      | <b>INTERVENTO INTEGRATO RECUPERO E RIQUALIFICAZIONE URBANA EX BOSCO-PAPIGNO.</b>  |                            |   |                      |                   |                      |                      |
| <b>CONTRIBUTI</b>                    |   |                            |   |                      |                   |                      |                      |
| 2034/0000 CdR:00 CdG:00 Pgt:00       |   |                            | 3320/0880 CdR:CC.0880 CdG:URB Pgt:PGT2210 |                      | 0,00              | 5.000.000,00         | 0,00                 |
| <b>CAPITALI PRIVATI</b>              |   |                            |   |                      |                   |                      |                      |
| 2415/0000 CdR:00 CdG:00 Pgt:00       |   |                            | 3316/0880 CdR:CC.0880 CdG:URB Pgt:PGT2210 |                      | 0,00              | 20.000.000,00        | 11.000.000,00        |
| <b>Totale Investimento: 15PR1463</b> |   |                            |   | <b>36.000.000,00</b> | <b>0,00</b>       | <b>25.000.000,00</b> | <b>11.000.000,00</b> |
| <b>15PR1464</b>                      | <b>INTERVENTI DIFFUSI DI RIQUALIFICAZIONE CON FONDI DERIVANTI DALLA MONETIZZAZIONE DI STANDARD URBANISTICI.</b>                             |                            |   |                      |                   |                      |                      |
| <b>ENTRATA</b>                       |   |                            |   |                      |                   |                      |                      |
| 2395/0000 CdR:00 CdG:00 Pgt:00       |   |                            | 3395/0880 CdR:CC.0880 CdG:URB Pgt:PGT2210 |                      | 200.000,00        | 200.000,00           | 200.000,00           |
| <b>Totale Investimento: 15PR1464</b> |   |                            |   | <b>600.000,00</b>    | <b>200.000,00</b> | <b>200.000,00</b>    | <b>200.000,00</b>    |
| <b>15PR1465</b>                      | <b>SCUOLA ELEMENTARE OBERDAN: REALIZZAZIONE NUOVA ALA.</b>  |                            |   |                      |                   |                      |                      |
| <b>CONTRIBUTI</b>                    |   |                            |   |                      |                   |                      |                      |
| 2034/0000 CdR:00 CdG:00 Pgt:00       |   |                            | 3320/0880 CdR:CC.0880 CdG:URB Pgt:PGT2210 |                      | 0,00              | 2.200.000,00         | 0,00                 |
| <b>Totale Investimento: 15PR1465</b> |   |                            |   | <b>2.200.000,00</b>  | <b>0,00</b>       | <b>2.200.000,00</b>  | <b>0,00</b>          |
| <b>15PR1469</b>                      | <b>RIQUALIFICAZIONE ASSE COMMERCIALE LARGO MANNI-PIAZZA DEL MERCATO. REALIZZAZIONE PENSILINE.</b>   |                            |   |                      |                   |                      |                      |
| <b>CAPITALI PRIVATI</b>              |   |                            |   |                      |                   |                      |                      |
| 2415/0000 CdR:00 CdG:00 Pgt:00       |   |                            | 3316/0880 CdR:CC.0880 CdG:URB Pgt:PGT2210 |                      | 0,00              | 0,00                 | 200.000,00           |
| <b>Totale Investimento: 15PR1469</b> |   |                            |   | <b>200.000,00</b>    | <b>0,00</b>       | <b>0,00</b>          | <b>200.000,00</b>    |
| <b>15PR1470</b>                      | <b>INTERVENTI DI RIQUALIFICAZIONE AMBIENTALE - GIARDINI "LA PASSEGGIATA" E "VIA DELL'ARGINE". FONDI SANZIONI AMBIENTALI D.LGS 242/2004.</b> |                            |   |                      |                   |                      |                      |
| <b>ECONOMIE</b>                      |   |                            |   |                      |                   |                      |                      |
| 2429/0000 CdR:00 CdG:00 Pgt:00       |   |                            | 3429/0880 CdR:CC.0880 CdG:URB Pgt:PGT2210 |                      | 600.000,00        | 0,00                 | 0,00                 |
| <b>Totale Investimento: 15PR1470</b> |   |                            |   | <b>600.000,00</b>    | <b>600.000,00</b> | <b>0,00</b>          | <b>0,00</b>          |

## Piano Programma degli Investimenti Anni: 2015/2016/2017

## A11 URBANISTICA/COMELLO

Valuta: EURO

| Investimento                         | Descrizione   | Costo Complessivo   | Previsione 2015   | Previsione 2016   | Previsione 2017   |
|--------------------------------------|---|---------------------|-------------------|-------------------|-------------------|
| Modalita' di Finanziamento           |   |                     |                   |                   |                   |
| Entrata - Cap./Art./CdR/CdG/Pgt      | Spesa - Cap./Art./CdR/CdG/Pgt   |                     |                   |                   |                   |
| <b>15PR1472</b>                      | <b>RIQUALIFICAZIONE PORTA SAN GIOVANNI.</b>   |                     |                   |                   |                   |
| <b>Mutui</b>                         |   |                     |                   |                   |                   |
| 3503/0000 CdR:00 CdG:00 Pgt:00       | 3200/0880 CdR:CC.0880 CdG:URB Pgt:PGT2210   |                     | 0,00              | 0,00              | 100.000,00        |
| <b>Totale Investimento: 15PR1472</b> |   | <b>100.000,00</b>   | <b>0,00</b>       | <b>0,00</b>       | <b>100.000,00</b> |
| <b>15PR1527</b>                      | <b>RIQUALIFICAZIONE COMPLESSO MONUMENTALE ANFITEATRO ROMANO E CHIESA DEL CARMINE.</b> |                     |                   |                   |                   |
| <b>Mutui</b>                         |   |                     |                   |                   |                   |
| 3503/0000 CdR:00 CdG:00 Pgt:00       | 3200/0880 CdR:CC.0880 CdG:URB Pgt:PGT2210   |                     | 0,00              | 100.000,00        | 0,00              |
| <b>Totale Investimento: 15PR1527</b> |   | <b>100.000,00</b>   | <b>0,00</b>       | <b>100.000,00</b> | <b>0,00</b>       |
| <b>15PR1528</b>                      | <b>RICOLLOCAZIONE MERCATI GENERALI.</b>   |                     |                   |                   |                   |
| <b>ALIENAZIONI</b>                   |   |                     |                   |                   |                   |
| 1710/0000 CdR:00 CdG:00 PATR Pgt:00  | 3330/0880 CdR:CC.0880 CdG:URB Pgt:PGT2210   |                     | 0,00              | 300.000,00        | 0,00              |
| <b>Totale Investimento: 15PR1528</b> |   | <b>300.000,00</b>   | <b>0,00</b>       | <b>300.000,00</b> | <b>0,00</b>       |
| <b>15PR1542</b>                      | <b>QUALIFICAZIONE AMBITI URBANI CON OPERE DI ARREDO.</b>                              |                     |                   |                   |                   |
| <b>Mutui</b>                         |   |                     |                   |                   |                   |
| 3503/0000 CdR:00 CdG:00 Pgt:00       | 3200/0880 CdR:CC.0880 CdG:URB Pgt:PGT2210   |                     | 100.000,00        | 100.000,00        | 100.000,00        |
| <b>Totale Investimento: 15PR1542</b> |   | <b>300.000,00</b>   | <b>100.000,00</b> | <b>100.000,00</b> | <b>100.000,00</b> |
| <b>15PR1560</b>                      | <b>LARGO CAIROLI - "IL GIARDINO DELLE MURA".</b>                                      |                     |                   |                   |                   |
| <b>ALIENAZIONI</b>                   |   |                     |                   |                   |                   |
| 1710/0000 CdR:00 CdG:00 PATR Pgt:00  | 3330/0880 CdR:CC.0880 CdG:URB Pgt:PGT2210   |                     | 0,00              | 500.000,00        | 600.000,00        |
| <b>Mutui</b>                         |   |                     |                   |                   |                   |
| 3503/0000 CdR:00 CdG:00 Pgt:00       | 3200/0880 CdR:CC.0880 CdG:URB Pgt:PGT2210   |                     | 0,00              | 200.000,00        | 0,00              |
| <b>CAPITALI PRIVATI</b>              |   |                     |                   |                   |                   |
| 2415/0000 CdR:00 CdG:00 Pgt:00       | 3316/0880 CdR:CC.0880 CdG:URB Pgt:PGT2210   |                     | 0,00              | 0,00              | 300.000,00        |
| <b>Totale Investimento: 15PR1560</b> |   | <b>1.600.000,00</b> | <b>0,00</b>       | <b>700.000,00</b> | <b>900.000,00</b> |

## Piano Programma degli Investimenti Anni: 2015/2016/2017

Valuta: EURO

## A11 URBANISTICA/COMELLO

| Investimento                    | Descrizione   | Costo Complessivo | Previsione 2015   | Previsione 2016   | Previsione 2017   |
|---------------------------------|---|-------------------|-------------------|-------------------|-------------------|
| Modalita' di Finanziamento      |   |                   |                   |                   |                   |
| Entrata - Cap./Art./CdR/CdG/Pgt | Spesa - Cap./Art./CdR/CdG/Pgt   |                   |                   |                   |                   |
| <b>15PR1561</b>                 | <b>GIARDINO DEL BELVEDERE DI COLLESTATTE.</b>   |                   |                   |                   |                   |
| <b>CONTRIBUTI</b>               |   |                   |                   |                   |                   |
| 2034/0000 CdR:00 CdG:00 Pgt:00  | 3320/0880 CdR:CC.0880 CdG:URB Pgt:PGT2210   |                   | 90.000,00         | 0,00              | 0,00              |
|                                 | <b>Totale Investimento: 15PR1561</b>  | <b>90.000,00</b>  | <b>90.000,00</b>  | <b>0,00</b>       | <b>0,00</b>       |
| <b>15PR1563</b>                 | <b>NUOVO CENTRO SERVIZI SOCIALI CAMPO SPORTIVO MARMORE.</b>   |                   |                   |                   |                   |
| <b>Mutui</b>                    |   |                   |                   |                   |                   |
| 3503/0000 CdR:00 CdG:00 Pgt:00  | 3200/0880 CdR:CC.0880 CdG:URB Pgt:PGT2210   |                   | 0,00              | 0,00              | 300.000,00        |
|                                 | <b>Totale Investimento: 15PR1563</b>  | <b>300.000,00</b> | <b>0,00</b>       | <b>0,00</b>       | <b>300.000,00</b> |
| <b>15PR1564</b>                 | <b>INTERVENTI ADEGUAMENTO E RIPRISTINO AREA EX INDUSTRIALE DI PAPIGNO.</b>  |                   |                   |                   |                   |
| <b>Mutui</b>                    |   |                   |                   |                   |                   |
| 3503/0000 CdR:00 CdG:00 Pgt:00  | 3200/0880 CdR:CC.0880 CdG:URB Pgt:PGT2210   |                   | 0,00              | 50.000,00         | 50.000,00         |
|                                 | <b>Totale Investimento: 15PR1564</b>  | <b>100.000,00</b> | <b>0,00</b>       | <b>50.000,00</b>  | <b>50.000,00</b>  |
| <b>15PR1568</b>                 | <b>P.I.T.:PROGETTO INTEGRATO TERRITORIALE (INTELAIATURA URBANA, PARCHEGGIO PROIETTI DIVI, STAZIONE, PASSERELLA PEDONALE) COMPLETAMENTO.</b> |                   |                   |                   |                   |
| <b>Mutui</b>                    |   |                   |                   |                   |                   |
| 3503/0000 CdR:00 CdG:00 Pgt:00  | 3200/0880 CdR:CC.0880 CdG:URB Pgt:PGT2210   |                   | 350.000,00        | 300.000,00        | 0,00              |
|                                 | <b>Totale Investimento: 15PR1568</b>  | <b>650.000,00</b> | <b>350.000,00</b> | <b>300.000,00</b> | <b>0,00</b>       |
| <b>15PR1569</b>                 | <b>COMPLESSO S. VALENTINO - COMPLETAMENTO</b>   |                   |                   |                   |                   |
| <b>Mutui</b>                    |   |                   |                   |                   |                   |
| 3503/0000 CdR:00 CdG:00 Pgt:00  | 3200/0880 CdR:CC.0880 CdG:URB Pgt:PGT2210   |                   | 200.000,00        | 0,00              | 0,00              |
|                                 | <b>Totale Investimento: 15PR1569</b>  | <b>200.000,00</b> | <b>200.000,00</b> | <b>0,00</b>       | <b>0,00</b>       |
| <b>15PR1570</b>                 | <b>RIQUALIFICAZIONE PIAZZA MARIO RIDOLFI.</b>   |                   |                   |                   |                   |
| <b>ECONOMIE</b>                 |   |                   |                   |                   |                   |
| 2429/0000 CdR:00 CdG:00 Pgt:00  | 3429/0880 CdR:CC.0880 CdG:URB Pgt:PGT2210   |                   | 200.000,00        | 0,00              | 0,00              |
|                                 | <b>Totale Investimento: 15PR1570</b>  | <b>200.000,00</b> | <b>200.000,00</b> | <b>0,00</b>       | <b>0,00</b>       |

## Piano Programma degli Investimenti Anni: 2015/2016/2017

## A11 URBANISTICA/COMELLO

Valuta: EURO

| Investimento                           | Descrizione  | Spesa - Cap./Art./CdR/CdG/Pgt | Costo Complessivo    | Previsione 2015   | Previsione 2016     | Previsione 2017     |
|--|--|-------------------------------|----------------------|-------------------|---------------------|---------------------|
| <b>Modalita' di Finanziamento</b>      |  |                               |                      |                   |                     |                     |
| <b>Entrata - Cap./Art./CdR/CdG/Pgt</b> |  |                               |                      |                   |                     |                     |
| <b>15PR312</b>                         | <b>EDIFICIO PER UFFICI "UOVO DI RIDOLFI".</b>                    |                               |                      |                   |                     |                     |
| <b>ALIENAZIONI</b>                     |  |                               |                      |                   |                     |                     |
| 1710/0000 CdR:00 CdG:00 Pgt:00         | 3330/0880 CdR:CC.0880 CdG:URB Pgt:PGT2210                        |                               |                      | 0,00              | 3.000.000,00        | 0,00                |
| <b>Mutui</b>                           |  |                               |                      |                   |                     |                     |
| 3503/0000 CdR:00 CdG:00 Pgt:00         | 3200/0880 CdR:CC.0880 CdG:URB Pgt:PGT2210                        |                               |                      | 0,00              | 500.000,00          | 500.000,00          |
| <b>CAPITALI PRIVATI</b>                |  |                               |                      |                   |                     |                     |
| 2415/0000 CdR:00 CdG:00 Pgt:00         | 3316/0880 CdR:CC.0880 CdG:URB Pgt:PGT2210                        |                               |                      | 0,00              | 3.000.000,00        | 7.000.000,00        |
| <b>Totale Investimento: 15PR312</b>    |  |                               | <b>14.000.000,00</b> | <b>0,00</b>       | <b>6.500.000,00</b> | <b>7.500.000,00</b> |
| <b>15PR651</b>                         | <b>ISTITUTO COMPRENSIVO OBERDAN: NUOVO COMPLESSO SCOLASTICO.</b> |                               |                      |                   |                     |                     |
| <b>CONTRIBUTI</b>                      |  |                               |                      |                   |                     |                     |
| 2034/0000 CdR:00 CdG:00 Pgt:00         | 3320/0880 CdR:CC.0880 CdG:URB Pgt:PGT2210                        |                               |                      | 0,00              | 1.500.000,00        | 1.500.000,00        |
| <b>Totale Investimento: 15PR651</b>    |  |                               | <b>3.000.000,00</b>  | <b>0,00</b>       | <b>1.500.000,00</b> | <b>1.500.000,00</b> |
| <b>15PR803</b>                         | <b>PALAZZETTO DELLO SPORT</b>                                    |                               |                      |                   |                     |                     |
| <b>Mutui</b>                           |  |                               |                      |                   |                     |                     |
| 3503/0000 CdR:00 CdG:00 Pgt:00         | 3200/0880 CdR:CC.0880 CdG:URB Pgt:PGT2210                        |                               |                      | 0,00              | 1.000.000,00        | 0,00                |
| <b>CAPITALI PRIVATI</b>                |  |                               |                      |                   |                     |                     |
| 2415/0000 CdR:00 CdG:00 Pgt:00         | 3316/0880 CdR:CC.0880 CdG:URB Pgt:PGT2210                        |                               |                      | 0,00              | 6.000.000,00        | 0,00                |
| <b>Totale Investimento: 15PR803</b>    |  |                               | <b>7.000.000,00</b>  | <b>0,00</b>       | <b>7.000.000,00</b> | <b>0,00</b>         |
| <b>15PR896</b>                         | <b>PROGETTO STAZIONE</b>   |                               |                      |                   |                     |                     |
| <b>CAPITALI PRIVATI</b>                |  |                               |                      |                   |                     |                     |
| 2415/0000 CdR:00 CdG:00 Pgt:00         | 3316/0880 CdR:CC.0880 CdG:URB Pgt:PGT2210                        |                               |                      | 750.000,00        | 0,00                | 0,00                |
| <b>Totale Investimento: 15PR896</b>    |  |                               | <b>750.000,00</b>    | <b>750.000,00</b> | <b>0,00</b>         | <b>0,00</b>         |
| <b>15PR968</b>                         | <b>REALIZZAZIONE SCULTURA URBANA BEVERLY PEPPER</b>              |                               |                      |                   |                     |                     |
| <b>CAPITALI PRIVATI</b>                |  |                               |                      |                   |                     |                     |
| 2415/0000 CdR:00 CdG:00 Pgt:00         | 3316/0880 CdR:CC.0880 CdG:URB Pgt:PGT2210                        |                               |                      | 0,00              | 350.000,00          | 0,00                |
| <b>Totale Investimento: 15PR968</b>    |  |                               | <b>350.000,00</b>    | <b>0,00</b>       | <b>350.000,00</b>   | <b>0,00</b>         |

## Piano Programma degli Investimenti Anni: 2015/2016/2017

## A11 URBANISTICA/COMELLO

Valuta: EURO

| Investimento                    | Descrizione   | Costo Complessivo     | Previsione 2015     | Previsione 2016      | Previsione 2017      |
|---------------------------------|---|-----------------------|---------------------|----------------------|----------------------|
| Modalita' di Finanziamento      |   |                       |                     |                      |                      |
| Entrata - Cap./Art./CdR/CdG/Pgt | Spesa - Cap./Art./CdR/CdG/Pgt   |                       |                     |                      |                      |
| <b>15PR984</b>                  | <b>AREA EX INDUSTRIALE GRUBER: INTERVENTO DI RECUPERO E RIFUNZIONALIZZAZIONE.</b> |                       |                     |                      |                      |
| <b>CONTRIBUTI</b>               |   |                       |                     |                      |                      |
| 2034/0000 CdR:00 CdG:00 Pgt:00  | 3320/0880 CdR:CC.0880 CdG:URB Pgt:PGT2210   |                       | 0,00                | 0,00                 | 1.000.000,00         |
| <b>CAPITALI PRIVATI</b>         |   |                       |                     |                      |                      |
| 2415/0000 CdR:00 CdG:00 Pgt:00  | 3316/0880 CdR:CC.0880 CdG:URB Pgt:PGT2210   |                       | 0,00                | 10.000.000,00        | 7.000.000,00         |
|                                 | <b>Totale Investimento: 15PR984</b>   | <b>18.000.000,00</b>  | <b>0,00</b>         | <b>10.000.000,00</b> | <b>8.000.000,00</b>  |
| <b>Riepilogo Generale : A11</b> |   | <b>102.152.124,97</b> | <b>5.403.995,59</b> | <b>59.798.129,38</b> | <b>36.950.000,00</b> |





9

## MOBILITA' E TRASPORTI

---

191



**ENTRATE**

93

## PARTE I - ENTRATA

Centro gestore: TRASP MOBILITA' E TRASPORTI

Responsabile: ING. MAURIZIO GALLI

| Codice                   | Denominazione  | Centro responsabile                       | Previsione di Competenza |
|--------------------------|--|---|--------------------------|
| <b>TITOLO I</b>          | <b>ENTRATE TRIBUTARIE</b>  |   |                          |
| <b>Categoria 1 01</b>    | <b>imposte</b>   |   |                          |
| <b>Risorsa 1 01 0010</b> | <b>IMPOSTA SULLA PUBBLICITA</b>  |   |                          |
| Capitolo 0010            | IMPOSTA SULLA PUBBLICITA   | 00 - .                                    | 1.355.000,00             |
| <b>Totale Risorsa</b>    | <b>1 01 0010</b>   |   | <b>1.355.000,00</b>      |
| <b>Totale Categoria</b>  | <b>1 01</b>  |   | <b>1.355.000,00</b>      |
| <b>Totale Titolo I</b>   | <b>ENTRATE TRIBUTARIE</b>  |   | <b>1.355.000,00</b>      |
| <b>TITOLO III</b>        | <b>ENTRATE EXTRATRIBUTARIE</b>   |   |                          |
| <b>Categoria 3 01</b>    | <b>proventi da servizi pubblici</b>  |   |                          |
| <b>Risorsa 3 01 0300</b> | <b>SANZIONI AMMINISTRATIVE PER VIOLAZIONE DI REGOLAMENTI COMUNALI, ORDINANZE, NORME DI LEGGE - CODICE DELLA STRADA</b> |   |                          |
| Capitolo 0382            | ONERI DI CONCESSIONE E AUTORIZZAZIONE LICENZE E PERMESSI IN MATERIA DI CIRCOLAZIONE                                    | 00 - .                                    | 155.000,00               |
| <b>Totale Risorsa</b>    | <b>3 01 0300</b>   |   | <b>155.000,00</b>        |
| <b>Risorsa 3 01 0370</b> | <b>PROVENTI DEI PARCHEGGI E DEI PARCHIMETRI</b>  |   |                          |
| Capitolo 0570            | PROVENTI DEI PARCHEGGI E DEI PARCHIMETRI   | 00 - .                                    | 250.000,00               |
| <b>Totale Risorsa</b>    | <b>3 01 0370</b>   |   | <b>250.000,00</b>        |
| <b>Risorsa 3 01 0375</b> | <b>PROVENTI MOBILITA', VIABILITA' E TRASPORTI</b>  |   |                          |
| Capitolo 0595            | (cv) BIKE-SHARING: PROVENTI ABBONAMENTI  | 00 - .                                    | 5.000,00                 |
| <b>Totale Risorsa</b>    | <b>3 01 0375</b>   |   | <b>5.000,00</b>          |
| <b>Totale Categoria</b>  | <b>3 01</b>  |   | <b>410.000,00</b>        |
| <b>Totale Titolo III</b> | <b>ENTRATE EXTRATRIBUTARIE</b>   |   | <b>410.000,00</b>        |
| <b>TITOLO V</b>          | <b>ENTRATE DERIVANTI DA ACCENSIONI DI PRESTITI</b>   |   |                          |
| <b>Categoria 5 03</b>    | <b>assunzione di mutui e prestiti</b>  |   |                          |
| <b>Risorsa 5 03 1410</b> | <b>MUTUO PER INTERVENTI UFFICI GIUDIZIARI</b>  |   |                          |
| Capitolo 2500            | MUTUO PER ACQUISTO DI AUTOMEZZI, BENI MOBILI, ATTREZZATURE TECNICO SCIENTIFICHE E STRUMENTALI ECC.                     | 00 - .                                    | 7.662,54                 |
| <b>Totale Risorsa</b>    | <b>5 03 1410</b>   |   | <b>7.662,54</b>          |
| <b>Risorsa 5 03 1515</b> | <b>MUTUO PER INTERVENTI DI REALIZZAZIONE E MANUTENZIONE STRADALE</b>   |   |                          |
| Capitolo 2830            | MUTUI PER INTERVENTI PER MANUTENZIONE E REALIZZAZIONE VIABILITA CITTADINA  | 00 - .                                    | 314.761,52               |
| <b>Totale Risorsa</b>    | <b>5 03 1515</b>   |   | <b>314.761,52</b>        |
| <b>Totale Categoria</b>  | <b>5 03</b>  |   | <b>322.424,06</b>        |
| <b>Totale Titolo V</b>   | <b>ENTRATE DERIVANTI DA ACCENSIONI DI PRESTITI</b>   |   | <b>322.424,06</b>        |
|                          |  | <b>RIEPILOGO PARTE ENTRATA</b>            | <b>2.087.424,06</b>      |
|                          |  | <b>Riepilogo per Centro responsabile:</b> |                          |
|                          |  | 00 .                                      | 2.087.424,06             |



**SPESE**

102

## PARTE II - SPESA

Centro responsabile: CC.0210 GESTIONE AUTOPARCO COM.LE

Responsabile: ING. MAURIZIO GALLI

| Codice                       | Denominazione   | Centro gestore                                     | Previsione di Competenza |
|------------------------------|---|--|--------------------------|
| <b>TITOLO I</b>              | <b>SPESE CORRENTI</b>   |  |                          |
| <b>Funzione 01</b>           | <b>Funzioni generali di amministrazione, di gestione e di controllo</b>           |  |                          |
| <b>Servizio 01 05</b>        | <b>gestione dei beni demaniali e patrimoniali</b>                                 |  |                          |
| <b>Intervento 1 01 05 02</b> | <b>acquisto di beni di consumo e/o materie prime</b>                              |  |                          |
| Capitolo 0150                | CARBURANTE PER AUTOTRAZIONE   | TRASP - mobilita' e trasporti                      | 90.000,00                |
| <b>Totale intervento</b>     | <b>1 01 05 02</b>   |  | <b>90.000,00</b>         |
| <b>Intervento 1 01 05 03</b> | <b>prestazioni di servizi</b>   |  |                          |
| Capitolo 0642                | TELEPASS E PERMESSI ZTL ALTRE CITTA'  | TRASP - mobilita' e trasporti                      | 262,68                   |
| Capitolo 0798                | ALTRI INTERVENTI SU AUTOMEZZI   | TRASP - mobilita' e trasporti                      | 59.705,01                |
| <b>Totale intervento</b>     | <b>1 01 05 03</b>   |  | <b>59.967,69</b>         |
| <b>Intervento 1 01 05 04</b> | <b>utilizzo di beni di terzi</b>  |  |                          |
| Capitolo 0922                | SERVIZIO DI NOLEGGIO GESTIONE ESTERNALIZZATA AUTOPARCO                            | TRASP - mobilita' e trasporti                      | 181.312,00               |
| <b>Totale intervento</b>     | <b>1 01 05 04</b>   |  | <b>181.312,00</b>        |
| <b>Intervento 1 01 05 06</b> | <b>interessi passivi e oneri finanziari diversi</b>                               |  |                          |
| Capitolo 1060                | INTERESSI PASS. MUTUI - CASSA DD.PP.S.P.A - GESTIONE SEPARATA                     | FIN - attivita' finanziarie                        | 16.250,76                |
| Capitolo 1079                | QUOTA INTERESSI SU B.O.C. EMESSI A TASSO FISSO                                    | FIN - attivita' finanziarie                        | 12.837,39                |
| <b>Totale intervento</b>     | <b>1 01 05 06</b>   |  | <b>29.088,15</b>         |
| <b>Totale Servizio</b>       | <b>01 05</b>  |  | <b>360.367,84</b>        |
| <b>Totale Funzione</b>       | <b>01</b>   |  | <b>360.367,84</b>        |
| <b>Totale Titolo I</b>       | <b>SPESE CORRENTI</b>   |  | <b>360.367,84</b>        |
| <b>TITOLO II</b>             | <b>SPESE IN CONTO CAPITALE</b>  |  |                          |
| <b>Funzione 01</b>           | <b>Funzioni generali di amministrazione, di gestione e di controllo</b>           |  |                          |
| <b>Servizio 01 05</b>        | <b>gestione dei beni demaniali e patrimoniali</b>                                 |  |                          |
| <b>Intervento 2 01 05 05</b> | <b>acquisizione di beni mobili, macchine ed attrezzature tecnico-scientifiche</b> |  |                          |
| Capitolo 3503                | UTILIZZO MUTUI PER INVESTIMENTI VARI  | TRASP - mobilita' e trasporti                      | 60.000,00                |
| Capitolo 5000                | ACQUISTO BENI MOBILI, MACCHINE, ATTREZZATURE TECNICO SCIENTIFICHE                 | TRASP - mobilita' e trasporti                      | 1.670,00                 |
| <b>Totale intervento</b>     | <b>2 01 05 05</b>   |  | <b>61.670,00</b>         |
| <b>Totale Servizio</b>       | <b>01 05</b>  |  | <b>61.670,00</b>         |
| <b>Totale Funzione</b>       | <b>01</b>   |  | <b>61.670,00</b>         |
| <b>Totale Titolo II</b>      | <b>SPESE IN CONTO CAPITALE</b>  |  | <b>61.670,00</b>         |
|                              |   | <b>RIEPILOGO PARTE SPESA</b>                       | <b>422.037,84</b>        |
|                              |   | <b>Riepilogo per Centro gestore:</b>               |                          |
|                              |   | TRASP MOBILITA' E TRASPORTI                        | 392.949,69               |
|                              |   | FIN ATTIVITA' FINANZIARIE                          | 29.088,15                |
|                              |   | <b>Riepilogo per Intervento:</b>                   |                          |
|                              |   | 1 02 acquisto di beni di consumo e/o materie prime | 90.000,00                |
|                              |   | 1 03 prestazioni di servizi                        | 59.967,69                |

## PARTE II - SPESA

Centro responsabile: CC.0210 GESTIONE AUTOPARCO COM.LE

Responsabile: ING. MAURIZIO GALLI

| Codice | Denominazione | Centro gestore  | Previsione di Competenza |
|--------|---------------|---|--------------------------|
|        |               | 1 04 utilizzo di beni di terzi  | 181.312,00               |
|        |               | 1 06 interessi passivi e oneri finanziari diversi                               | 29.088,15                |
|        |               | 2 05 acquisizione di beni mobili, macchine ed attrezzature tecnico-scientifiche | 61.670,00                |

Centro responsabile: CC.0560 TRASPORTO SCOLASTICO

Responsabile: ING. MAURIZIO GALLI

| Codice                       | Denominazione  | Centro gestore                       | Previsione di Competenza |
|------------------------------|--|--------------------------------------|--------------------------|
| <b>TITOLO I</b>              | <b>SPESE CORRENTI</b>  |                                      |                          |
| <b>Funzione 04</b>           | <b>Funzioni di istruzione pubblica</b>                             |                                      |                          |
| <b>Servizio 04 05</b>        | <b>assistenza scolastica, trasporto, refezione e altri servizi</b> |                                      |                          |
| <b>Intervento 1 04 05 03</b> | <b>prestazioni di servizi</b>                                      |                                      |                          |
| Capitolo 0751                | CONTRATTO DI SERVIZIO ATC & PARTNERS - TRASPORTO SCOLASTICO        | TRASP - mobilita' e trasporti        | 1.687.904,44             |
| <b>Totale Intervento</b>     | <b>1 04 05 03</b>  |                                      | <b>1.687.904,44</b>      |
| <b>Totale Servizio</b>       | <b>04 05</b>   |                                      | <b>1.687.904,44</b>      |
| <b>Totale Funzione</b>       | <b>04</b>  |                                      | <b>1.687.904,44</b>      |
| <b>Totale Titolo I</b>       | <b>SPESE CORRENTI</b>  |                                      | <b>1.687.904,44</b>      |
|                              |  | <b>RIEPILOGO PARTE SPESA</b>         | <b>1.687.904,44</b>      |
|                              |  | <b>Riepilogo per Centro gestore:</b> |                          |
|                              |  | TRASP MOBILITA' E TRASPORTI          | 1.687.904,44             |
|                              |  | <b>Riepilogo per Intervento:</b>     |                          |
|                              |  | 1 03 prestazioni di servizi          | 1.687.904,44             |

## PARTE II - SPESA

Centro responsabile: CC.0770 VIABILITA E CIRCOLAZIONE

Responsabile: ING. MAURIZIO GALLI

| Codice                       | Denominazione   | Centro gestore  | Previsione di Competenza |
|------------------------------|---|---|--------------------------|
| <b>TITOLO I</b>              | <b>SPESE CORRENTI</b>   |   |                          |
| <b>Funzione 08</b>           | <b>Funzioni nel campo della viabilita' e dei trasporti</b>                                  |   |                          |
| <b>Servizio 08 01</b>        | <b>viabilita', circolazione stradale e servizi connessi</b>                                 |   |                          |
| <b>Intervento 1 08 01 01</b> | <b>personale</b>  |   |                          |
| Capitolo 0011                | RETRIBUZIONI AL PERSONALE   | PERS - organizzazione - gestione e sviluppo risorse umane | 522.854,99               |
| Capitolo 0031                | CONTRIBUTI OBBLIGATORI SU RETRIBUZIONI  | PERS - organizzazione - gestione e sviluppo risorse umane | 139.990,36               |
| Capitolo 0207                | ASSEGNI FAMILIARI PER IL PERSONALE  | PERS - organizzazione - gestione e sviluppo risorse umane | 2.125,32                 |
| <b>Totale Intervento</b>     | <b>1 08 01 01</b>   |   | <b>664.970,67</b>        |
| <b>Intervento 1 08 01 02</b> | <b>acquisto di beni di consumo e/o materie prime</b>  |   |                          |
| Capitolo 0330                | MATERIALI VARI  | TRASP - mobilita' e trasporti                             | 12.192,33                |
| <b>Totale Intervento</b>     | <b>1 08 01 02</b>   |   | <b>12.192,33</b>         |
| <b>Intervento 1 08 01 03</b> | <b>prestazioni di servizi</b>   |   |                          |
| Capitolo 0465                | UTENZE TELEFONIA MOBILE   | FIN - attivita' finanziarie                               | 4.044,17                 |
| Capitolo 0531                | GESTIONE E MANUT.NE PHOTOR&V  | TRASP - mobilita' e trasporti                             | 32.500,00                |
| Capitolo 0538                | (cv) BIKE-SHARING: UTILIZZO PROVENTI ABBONAMENTI PER MANUT.NE BICICLETTE                    | TRASP - mobilita' e trasporti                             | 5.000,00                 |
| Capitolo 0570                | ENERGIA ELETTRICA - ASM/ENEL/SOLE/UMBRIA ENERGY/ALPIQ                                       | FIN - attivita' finanziarie                               | 56.250,71                |
| Capitolo 0580                | UTENZE ACQUA POTABILE - SII   | FIN - attivita' finanziarie                               | 271,25                   |
| Capitolo 0590                | UTENZE TELEFONICHE E FAX  | FIN - attivita' finanziarie                               | 10.000,00                |
| Capitolo 0601                | UTENZE DEL GAS  | FIN - attivita' finanziarie                               | 281,52                   |
| Capitolo 0658                | GESTIONE VARCHI ELLETRONICI, RILASCIO PERMESSI ZTL  | TRASP - mobilita' e trasporti                             | 240.570,00               |
| Capitolo 0674                | SEGNALETICA - SERVIZIO DI GLOBAL SERVICE  | TRASP - mobilita' e trasporti                             | 65.000,00                |
| Capitolo 0700                | PRESTAZIONI VARIE   | TRASP - mobilita' e trasporti                             | 56.875,00                |
| Capitolo 0742                | UTILIZZO AVANZO VINCOLATO PER PRESTAZIONI DI SERVIZI - INT. 03                              | TRASP - mobilita' e trasporti                             | 10.143,58                |
| Capitolo 0878                | (cv) UTILIZZO F.DI VINC. PER RISARCIMENTO DANNI CAUSATI AL PATRIMONIO COM.LE C.V. E 580/843 | TRASP - mobilita' e trasporti                             | 10.000,00                |
| <b>Totale Intervento</b>     | <b>1 08 01 03</b>   |   | <b>490.936,23</b>        |
| <b>Intervento 1 08 01 04</b> | <b>utilizzo di beni di terzi</b>  |   |                          |
| Capitolo 0900                | FITTI PASSIVI - SERV. PATRIMONIO  | FIN - attivita' finanziarie                               | 14.303,00                |
| <b>Totale Intervento</b>     | <b>1 08 01 04</b>   |   | <b>14.303,00</b>         |
| <b>Intervento 1 08 01 06</b> | <b>interessi passivi e oneri finanziari diversi</b>   |   |                          |
| Capitolo 1060                | INTERESSI PASS. MUTUI - CASSA DD.PP.S.P.A - GESTIONE SEPARATA                               | FIN - attivita' finanziarie                               | 841.274,57               |
| Capitolo 1062                | INTERESSI PASSIVI MUTUI CASSA DD.PP. - GESTIONE TESORO                                      | FIN - attivita' finanziarie                               | 1.068,62                 |
| Capitolo 1064                | INTERESSI PASSIVI SU MUTUI IN AMM.TO - ALTRI ISTITUTI SETTORE PUBBLICO - SERV. FINANZIARIO  | FIN - attivita' finanziarie                               | 979,11                   |
| Capitolo 1079                | QUOTA INTERESSI SU B.O.C. EMESSI A TASSO FISSO  | FIN - attivita' finanziarie                               | 80.078,62                |
| Capitolo 1082                | QUOTA INTERESSI SU BOC EMESSI A TASSO VARIABILE   | FIN - attivita' finanziarie                               | 1.276,50                 |
| <b>Totale Intervento</b>     | <b>1 08 01 06</b>   |   | <b>924.677,42</b>        |



## PARTE II - SPESA

Centro responsabile: CC.0770 VIABILITA E CIRCOLAZIONE

Responsabile: ING. MAURIZIO GALLI

| Codice                       | Denominazione  | Centro gestore  | Previsione di Competenza |
|------------------------------|--|---|--------------------------|
| <b>Intervento 1 08 01 07</b> | <b>imposte e tasse</b>   |   |                          |
| Capitolo 1194                | I.R.A.P.   | PERS - organizzazione - gestione e sviluppo risorse umane | 40.606,32                |
| <b>Totale Intervento</b>     | <b>1 08 01 07</b>  |   | <b>40.606,32</b>         |
| <b>Totale Servizio</b>       | <b>08 01</b>   |   | <b>2.147.685,97</b>      |
| <b>Totale Funzione</b>       | <b>08</b>  |   | <b>2.147.685,97</b>      |
| <b>Totale Titolo I</b>       | <b>SPESE CORRENTI</b>  |   | <b>2.147.685,97</b>      |
| <b>TITOLO II</b>             | <b>SPESE IN CONTO CAPITALE</b>   |   |                          |
| <b>Funzione 08</b>           | <b>Funzioni nel campo della viabilita' e dei trasporti</b>                           |   |                          |
| <b>Servizio 08 01</b>        | <b>viabilita', circolazione stradale e servizi connessi</b>                          |   |                          |
| <b>Intervento 2 08 01 01</b> | <b>acquisizioni di beni immobili</b>   |   |                          |
| Capitolo 3031                | REALIZZAZIONE E MANUTENZ. STRAORD. STRADE - MARCIAPIEDI E VIABILITA VARIA COMUNALE   | TRASP - mobilita' e trasporti                             | 1.843.109,89             |
| Capitolo 3050                | UTILIZZO MUTUI PER MANUTENZIONI STRAORDINARIE BENI IMM.LI - FABB.TI                  | TRASP - mobilita' e trasporti                             | 10.020,30                |
| Capitolo 3200                | IMPIEGO MUTUI CARICO ENTE PER INVESTIMENTI SPECIFICI DEL C.C.                        | TRASP - mobilita' e trasporti                             | 1.596.105,18             |
| Capitolo 3315                | UTILIZZO CONTRIBUTI IN C/CAPITALE DELLO STATO PER INVESTIMENTI SPECIFICI DEL SETTORE | LLPP - infrastrutture e opere pubbliche                   | 396.000,00               |
| Capitolo 3320                | UTILIZZO CONTRIBUTI REGIONALI IN C/CAPITALE PER INVESTIMENTI SPECIFICI DEL SETTORE   | TRASP - mobilita' e trasporti                             | 165.000,00               |
| Capitolo R3011               | UTILIZZO AVANZO VINCOLATO DA CANCELLAZIONI PER RIACCERTAMENTO STRAORDINARIO          | TRASP - mobilita' e trasporti                             | 7.500,00                 |
| Capitolo R3015               | UTILIZZO AVANZO VINCOLATO DA CANCELLAZIONI PER RIACCERTAMENTO STRAORDINARIO          | TRASP - mobilita' e trasporti                             | 227,12                   |
| Capitolo R3020               | UTILIZZO AVANZO VINCOLATO DA CANCELLAZIONI PER RIACCERTAMENTO STRAORDINARIO          | TRASP - mobilita' e trasporti                             | 31,20                    |
| Capitolo R3031               | UTILIZZO AVANZO VINCOLATO DA CANCELLAZIONI PER RIACCERTAMENTO STRAORDINARIO          | TRASP - mobilita' e trasporti                             | 41.120,88                |
| Capitolo R3050               | UTILIZZO AVANZO VINCOLATO DA CANCELLAZIONI PER RIACCERTAMENTO STRAORDINARIO          | TRASP - mobilita' e trasporti                             | 756,55                   |
| <b>Totale Intervento</b>     | <b>2 08 01 01</b>  |   | <b>4.059.871,12</b>      |
| <b>Intervento 2 08 01 02</b> | <b>espropri e servitu' onerose</b>   |   |                          |
| Capitolo R4001               | UTILIZZO AVANZO VINCOLATO DA CANCELLAZIONI PER RIACCERTAMENTO STRAORDINARIO          | TRASP - mobilita' e trasporti                             | 130.000,00               |
| <b>Totale Intervento</b>     | <b>2 08 01 02</b>  |   | <b>130.000,00</b>        |
| <b>Intervento 2 08 01 05</b> | <b>acquisizione di beni mobili, macchine ed attrezzature tecnico-scientifiche</b>    |   |                          |
| Capitolo 5002                | IMPIEGO MUTUI A CARICO DELL ENTE PER INTERVENTI SPECIFICI DEL SETTORE                | TRASP - mobilita' e trasporti                             | 100.000,00               |
| <b>Totale Intervento</b>     | <b>2 08 01 05</b>  |   | <b>100.000,00</b>        |
| <b>Totale Servizio</b>       | <b>08 01</b>   |   | <b>4.289.871,12</b>      |
| <b>Totale Funzione</b>       | <b>08</b>  |   | <b>4.289.871,12</b>      |
| <b>Totale Titolo II</b>      | <b>SPESE IN CONTO CAPITALE</b>   |   | <b>4.289.871,12</b>      |
|                              |  | <b>RIEPILOGO PARTE SPESA</b>                              | <b>6.437.557,09</b>      |

## PARTE II - SPESA

Centro responsabile: CC.0770 VIABILITA E CIRCOLAZIONE

Responsabile: ING. MAURIZIO GALLI

| Codice | Denominazione | Centro gestore  | Previsione di Competenza |
|--------|---------------|---|--------------------------|
|        |               | <b>Riepilogo per Centro gestore:</b>  |                          |
|        |               | PERS ORGANIZZAZIONE - GESTIONE E SVILUPPO RISORSE UMANE                         | 705.576,99               |
|        |               | TRASP MOBILITA' E TRASPORTI   | 4.326.152,03             |
|        |               | FIN ATTIVITA' FINANZIARIE   | 1.009.828,07             |
|        |               | LLPP INFRASTRUTTURE E OPERE PUBBLICHE   | 396.000,00               |
|        |               | <b>Riepilogo per Intervento:</b>  |                          |
|        |               | 1 01 personale  | 664.970,67               |
|        |               | 1 02 acquisto di beni di consumo e/o materie prime                              | 12.192,33                |
|        |               | 1 03 prestazioni di servizi   | 490.936,23               |
|        |               | 1 04 utilizzo di beni di terzi  | 14.303,00                |
|        |               | 1 06 interessi passivi e oneri finanziari diversi                               | 924.677,42               |
|        |               | 1 07 imposte e tasse  | 40.606,32                |
|        |               | 2 01 acquisizioni di beni immobili  | 4.059.871,12             |
|        |               | 2 02 espropri e servitu' onerose  | 130.000,00               |
|        |               | 2 05 acquisizione di beni mobili, macchine ed attrezzature tecnico-scientifiche | 100.000,00               |

## PARTE II - SPESA

Centro responsabile: CC.0860 TRASPORTO PUBBLICO

Responsabile: ING. MAURIZIO GALLI

| Codice                       | Denominazione  | Centro gestore                                    | Previsione di Competenza |
|------------------------------|--|---|--------------------------|
| <b>TITOLO I</b>              | <b>SPESE CORRENTI</b>  |   |                          |
| <b>Funzione 08</b>           | <b>Funzioni nel campo della viabilita' e dei trasporti</b>                                     |   |                          |
| <b>Servizio 08 03</b>        | <b>Trasporti pubblici locali e servizi connessi</b>  |   |                          |
| <b>Intervento 1 08 03 03</b> | <b>prestazioni di servizi</b>  |   |                          |
| Capitolo 0502                | ATC&PARTNERS -TRASPORTO DI LINEA BONUS PER DIPENDENTI COMUNALI CHE UTILIZZANO I MEZZI PUBBLICI | TRASP - mobilita' e trasporti                     | 13.962,68                |
| Capitolo 0590                | UTENZE TELEFONICHE E FAX   | FIN - attivita' finanziarie                       | 237,80                   |
| Capitolo 0713                | CONTRATTO DI SERVIZIO ATC & PARTNERS - TRASPORTO DI LINEA                                      | TRASP - mobilita' e trasporti                     | 1.015.411,46             |
| <b>Totale Intervento</b>     | <b>1 08 03 03</b>  |   | <b>1.029.611,94</b>      |
| <b>Intervento 1 08 03 05</b> | <b>trasferimenti</b>   |   |                          |
| Capitolo 0991                | (cv) UTILIZZO CONTRIBUTI DEL F.DO REG.LE TRASPORTI   | TRASP - mobilita' e trasporti                     | 179.271,30               |
| <b>Totale Intervento</b>     | <b>1 08 03 05</b>  |   | <b>179.271,30</b>        |
| <b>Intervento 1 08 03 06</b> | <b>interessi passivi e oneri finanziari diversi</b>  |   |                          |
| Capitolo 1060                | INTERESSI PASS. MUTUI - CASSA DD.PP.S.P.A - GESTIONE SEPARATA                                  | FIN - attivita' finanziarie                       | 2.388,04                 |
| Capitolo 1062                | INTERESSI PASSIVI MUTUI CASSA DD.PP. - GESTIONE TESORO   | FIN - attivita' finanziarie                       | 1.862,20                 |
| Capitolo 1079                | QUOTA INTERESSI SU B.O.C. EMESSI A TASSO FISSO   | FIN - attivita' finanziarie                       | 4.748,61                 |
| <b>Totale Intervento</b>     | <b>1 08 03 06</b>  |   | <b>8.998,85</b>          |
| <b>Totale Servizio</b>       | <b>08 03</b>   |   | <b>1.217.882,09</b>      |
| <b>Totale Funzione</b>       | <b>08</b>  |   | <b>1.217.882,09</b>      |
| <b>Totale Titolo I</b>       | <b>SPESE CORRENTI</b>  |   | <b>1.217.882,09</b>      |
| <b>TITOLO II</b>             | <b>SPESE IN CONTO CAPITALE</b>   |   |                          |
| <b>Funzione 08</b>           | <b>Funzioni nel campo della viabilita' e dei trasporti</b>                                     |   |                          |
| <b>Servizio 08 03</b>        | <b>Trasporti pubblici locali e servizi connessi</b>  |   |                          |
| <b>Intervento 2 08 03 05</b> | <b>acquisizione di beni mobili, macchine ed attrezzature tecnico-scientifiche</b>              |   |                          |
| Capitolo 3503                | UTILIZZO MUTUI PER INVESTIMENTI VARI   | TRASP - mobilita' e trasporti                     | 150.000,00               |
| <b>Totale Intervento</b>     | <b>2 08 03 05</b>  |   | <b>150.000,00</b>        |
| <b>Totale Servizio</b>       | <b>08 03</b>   |   | <b>150.000,00</b>        |
| <b>Totale Funzione</b>       | <b>08</b>  |   | <b>150.000,00</b>        |
| <b>Totale Titolo II</b>      | <b>SPESE IN CONTO CAPITALE</b>   |   | <b>150.000,00</b>        |
|                              |  | <b>RIEPILOGO PARTE SPESA</b>                      | <b>1.367.882,09</b>      |
|                              |  | <b>Riepilogo per Centro gestore:</b>              |                          |
|                              |  | TRASP MOBILITA' E TRASPORTI                       | 1.358.645,44             |
|                              |  | FIN ATTIVITA' FINANZIARIE                         | 9.236,65                 |
|                              |  | <b>Riepilogo per Intervento:</b>                  |                          |
|                              |  | 1 03 prestazioni di servizi                       | 1.029.611,94             |
|                              |  | 1 05 trasferimenti                                | 179.271,30               |
|                              |  | 1 06 interessi passivi e oneri finanziari diversi | 8.998,85                 |

## PARTE II - SPESA

Centro responsabile: CC.0860 TRASPORTO PUBBLICO

Responsabile: ING. MAURIZIO GALLI

| Codice | Denominazione | Centro gestore  | Previsione di Competenza |
|--------|---------------|---|--------------------------|
|        |               | 2 05 acquisizione di beni mobili, macchine ed attrezzature tecnico-scientifiche | 150.000,00               |



**PIANO PROGRAMMA DEGLI INVESTIMENTI**

## Piano Programma degli Investimenti Anni: 2015/2016/2017

## A09 MOBILITA' E TRASPORTI

Valuta: EURO

| Investimento                    | Descrizione  | Spesa - Cap./Art./CdR/CdG/Pgt               | Costo Complessivo | Previsione 2015   | Previsione 2016  | Previsione 2017   |
|---------------------------------|--|---|-------------------|-------------------|------------------|-------------------|
| Modalita' di Finanziamento      |  |   |                   |                   |                  |                   |
| Entrata - Cap./Art./CdR/CdG/Pgt |  |   |                   |                   |                  |                   |
| <b>15PR1207</b>                 | <b>ATTIVAZIONE SERVIZIO MOBILITA' SU DUE RUOTE. COLONNINE RICARICA ELETTRICA E PORTA BICI.</b>   |   |                   |                   |                  |                   |
| <b>Mutui</b>                    |  |   |                   |                   |                  |                   |
| 3503/0000 CdR:00 CdG:00 Pgt:00  |  | 3200/0770 CdR:CC.0770 CdG:TRASP Pgt:PGT2120 |                   | 0,00              | 75.000,00        | 75.000,00         |
|                                 | <b>Totale Investimento:</b>  | <b>15PR1207</b>                             | <b>150.000,00</b> | <b>0,00</b>       | <b>75.000,00</b> | <b>75.000,00</b>  |
| <b>15PR1391</b>                 | <b>MANUTENZIONE STRAORDINARIA SEGNALETICA STRADALE ORIZZONTALE E VERTICALE.</b>  |   |                   |                   |                  |                   |
| <b>Mutui</b>                    |  |   |                   |                   |                  |                   |
| 3503/0000 CdR:00 CdG:00 Pgt:00  |  | 3200/0770 CdR:CC.0770 CdG:TRASP Pgt:PGT2120 |                   | 100.000,00        | 0,00             | 100.000,00        |
|                                 | <b>Totale Investimento:</b>  | <b>15PR1391</b>                             | <b>200.000,00</b> | <b>100.000,00</b> | <b>0,00</b>      | <b>100.000,00</b> |
| <b>15PR1394</b>                 | <b>ROTATORIE VIA DEL CENTENARIO.</b>   |   |                   |                   |                  |                   |
| <b>Mutui</b>                    |  |   |                   |                   |                  |                   |
| 3503/0000 CdR:00 CdG:00 Pgt:00  |  | 3200/0770 CdR:CC.0770 CdG:TRASP Pgt:PGT2120 |                   | 75.000,00         | 0,00             | 75.000,00         |
|                                 | <b>Totale Investimento:</b>  | <b>15PR1394</b>                             | <b>150.000,00</b> | <b>75.000,00</b>  | <b>0,00</b>      | <b>75.000,00</b>  |
| <b>15PR1395</b>                 | <b>MESSA A NORMA E ADEGUAMENTO IMPIANTI SEMAFORICI PRATI/STADIO, TURATI/DI VITTORIO E REALIZZAZIONE ATTRAVERSAMENTI PEDONALI SONORI.</b> |   |                   |                   |                  |                   |
| <b>Mutui</b>                    |  |   |                   |                   |                  |                   |
| 3503/0000 CdR:00 CdG:00 Pgt:00  |  | 3200/0770 CdR:CC.0770 CdG:TRASP Pgt:PGT2120 |                   | 80.000,00         | 0,00             | 0,00              |
|                                 | <b>Totale Investimento:</b>  | <b>15PR1395</b>                             | <b>80.000,00</b>  | <b>80.000,00</b>  | <b>0,00</b>      | <b>0,00</b>       |
| <b>15PR1474</b>                 | <b>ROTATORIA INTERSEZIONE VIA XX SETTEMBRE-VIALE VILLAFRANCA.</b>  |   |                   |                   |                  |                   |
| <b>Mutui</b>                    |  |   |                   |                   |                  |                   |
| 3503/0000 CdR:00 CdG:00 Pgt:00  |  | 3200/0770 CdR:CC.0770 CdG:TRASP Pgt:PGT2120 |                   | 0,00              | 0,00             | 100.000,00        |
|                                 | <b>Totale Investimento:</b>  | <b>15PR1474</b>                             | <b>100.000,00</b> | <b>0,00</b>       | <b>0,00</b>      | <b>100.000,00</b> |
| <b>15PR1477</b>                 | <b>PROGETTO SVILUPPO DELL'OBIETTIVO "BIKE SHARING": REALIZZAZIONE PENSILINE.</b>   |   |                   |                   |                  |                   |
| <b>Mutui</b>                    |  |   |                   |                   |                  |                   |
| 3503/0000 CdR:00 CdG:00 Pgt:00  |  | 3200/0770 CdR:CC.0770 CdG:TRASP Pgt:PGT2120 |                   | 0,00              | 0,00             | 100.000,00        |
|                                 | <b>Totale Investimento:</b>  | <b>15PR1477</b>                             | <b>100.000,00</b> | <b>0,00</b>       | <b>0,00</b>      | <b>100.000,00</b> |

## Piano Programma degli Investimenti Anni: 2015/2016/2017

## A09 MOBILITA' E TRASPORTI

Valuta: EURO

| Investimento                    | Descrizione   |                   |                   |                   |                   |
|---------------------------------|---|-------------------|-------------------|-------------------|-------------------|
| Modalita' di Finanziamento      |   |                   |                   |                   |                   |
| Entrata - Cap./Art./CdR/CdG/Pgt | Spesa - Cap./Art./CdR/CdG/Pgt   | Costo Complessivo | Previsione 2015   | Previsione 2016   | Previsione 2017   |
| <b>15PR1543</b>                 | <b>PROGETTO CATASTO E STUDI PER MANUTENZIONE DEL TERRITORIO-HARDWARE E SOFTWARE PER TRAFFICO, STRADE E VERDE.</b> |                   |                   |                   |                   |
| <b>Mutui</b>                    |   |                   |                   |                   |                   |
| 3503/0000 CdR:00 CdG:00 Pgt:00  | 3200/0770 CdR:CC.0770 CdG:TRASP Pgt:PGT2120   |                   | 0,00              | 50.000,00         | 0,00              |
|                                 | <b>Totale Investimento: 15PR1543</b>  | <b>50.000,00</b>  | <b>0,00</b>       | <b>50.000,00</b>  | <b>0,00</b>       |
| <b>15PR914</b>                  | <b>ROTATORIA INTERSEZIONE VIA DI VITTORIO-VIA TURATI.</b>   |                   |                   |                   |                   |
| <b>Mutui</b>                    |   |                   |                   |                   |                   |
| 3503/0000 CdR:00 CdG:00 Pgt:00  | 3200/0770 CdR:CC.0770 CdG:TRASP Pgt:PGT2120   |                   | 0,00              | 0,00              | 100.000,00        |
|                                 | <b>Totale Investimento: 15PR914</b>   | <b>100.000,00</b> | <b>0,00</b>       | <b>0,00</b>       | <b>100.000,00</b> |
| <b>Riepilogo Generale : A09</b> |   | <b>930.000,00</b> | <b>255.000,00</b> | <b>125.000,00</b> | <b>550.000,00</b> |

## Piano Programma degli Investimenti Anni: 2015/2016/2017

## A09 MOBILITA' E TRASPORTI

Valuta: EURO

| Investimento                    | Descrizione   | Spesa - Cap./Art./CdR/CdG/Pgt | Costo Complessivo | Previsione 2015   | Previsione 2016 | Previsione 2017 |
|---------------------------------|---|-------------------------------|-------------------|-------------------|-----------------|-----------------|
| Modalita' di Finanziamento      |   |                               |                   |                   |                 |                 |
| Entrata - Cap./Art./CdR/CdG/Pgt |   |                               |                   |                   |                 |                 |
| <b>14SERV01</b>                 | <b>ACQUISTO AUTO ELETTRICHE (REALIZZAZIONE COLONNINE DI RICARICA A CARICO ASM TERNI SPA).</b> |                               |                   |                   |                 |                 |
| <b>Mutui</b>                    |   |                               |                   |                   |                 |                 |
| 3503/0000 CdR:00 CdG:00 Pgt:00  | 5002/0770 CdR:CC.0770 CdG:TRASP Pgt:PGT2120   |                               |                   | 60.000,00         | 0,00            | 0,00            |
|                                 | <b>Totale Investimento: 14SERV01</b>  |                               | <b>60.000,00</b>  | <b>60.000,00</b>  | <b>0,00</b>     | <b>0,00</b>     |
| <b>14SERV02</b>                 | <b>"CAR SHARING" "MOBILITY MANAGEMENT".</b>   |                               |                   |                   |                 |                 |
| <b>Mutui</b>                    |   |                               |                   |                   |                 |                 |
| 3503/0000 CdR:00 CdG:00 Pgt:00  | 5002/0770 CdR:CC.0770 CdG:TRASP Pgt:PGT2120   |                               |                   | 40.000,00         | 0,00            | 0,00            |
|                                 | <b>Totale Investimento: 14SERV02</b>  |                               | <b>40.000,00</b>  | <b>40.000,00</b>  | <b>0,00</b>     | <b>0,00</b>     |
| <b>14SERV05</b>                 | <b>INFORMATIZZAZIONE CATASTO PASSI CARRABILI.</b>   |                               |                   |                   |                 |                 |
| <b>Mutui</b>                    |   |                               |                   |                   |                 |                 |
| 3503/0000 CdR:00 CdG:00 Pgt:00  | 3200/0770 CdR:CC.0770 CdG:TRASP Pgt:PGT2120   |                               |                   | 150.000,00        | 0,00            | 0,00            |
|                                 | <b>Totale Investimento: 14SERV05</b>  |                               | <b>150.000,00</b> | <b>150.000,00</b> | <b>0,00</b>     | <b>0,00</b>     |
| <b>14SERV22</b>                 | <b>CATASTO PER LA SEGNALETICA.</b>  |                               |                   |                   |                 |                 |
| <b>Mutui</b>                    |   |                               |                   |                   |                 |                 |
| 3503/0000 CdR:00 CdG:00 Pgt:00  | 3200/0770 CdR:CC.0770 CdG:TRASP Pgt:PGT2120   |                               |                   | 100.000,00        | 0,00            | 0,00            |
|                                 | <b>Totale Investimento: 14SERV22</b>  |                               | <b>100.000,00</b> | <b>100.000,00</b> | <b>0,00</b>     | <b>0,00</b>     |
| <b>14SERV23</b>                 | <b>GEOREFERENZIAZIONE DEGLI AUTOMEZZI DELL'AUTOPARCO.</b>                                     |                               |                   |                   |                 |                 |
| <b>Mutui</b>                    |   |                               |                   |                   |                 |                 |
| 3503/0000 CdR:00 CdG:00 Pgt:00  | 3503/0210 CdR:CC.0210 CdG:TRASP Pgt:PGT2120   |                               |                   | 60.000,00         | 0,00            | 0,00            |
|                                 | <b>Totale Investimento: 14SERV23</b>  |                               | <b>60.000,00</b>  | <b>60.000,00</b>  | <b>0,00</b>     | <b>0,00</b>     |
| <b>14SERV24</b>                 | <b>GEOREFERENZIAZIONE DEGLI AUTOBUS DEL TRASPORTO PUBBLICO LOCALE.</b>                        |                               |                   |                   |                 |                 |
| <b>Mutui</b>                    |   |                               |                   |                   |                 |                 |
| 3503/0000 CdR:00 CdG:00 Pgt:00  | 3503/0860 CdR:CC.0860 CdG:TRASP Pgt:PGT2120   |                               |                   | 120.000,00        | 0,00            | 0,00            |
|                                 | <b>Totale Investimento: 14SERV24</b>  |                               | <b>120.000,00</b> | <b>120.000,00</b> | <b>0,00</b>     | <b>0,00</b>     |



## Piano Programma degli Investimenti Anni: 2015/2016/2017

## A09 MOBILITA' E TRASPORTI

Valuta: EURO

| Investimento                    | Descrizione  |                   |                   |                 |                 |
|---------------------------------|--|-------------------|-------------------|-----------------|-----------------|
| Modalita' di Finanziamento      |  |                   |                   |                 |                 |
| Entrata - Cap./Art./CdR/CdG/Pgt | Spesa - Cap./Art./CdR/CdG/Pgt                                  | Costo Complessivo | Previsione 2015   | Previsione 2016 | Previsione 2017 |
| <b>14SERV25</b>                 | <b>CENTRALE RADIO TAXI.</b>                                    |                   |                   |                 |                 |
| <b>Mutui</b>                    |  |                   |                   |                 |                 |
| 3503/0000 CdR:00 CdG:00 Pgt:00  | 3503/0860 CdR:CC.0860 CdG:TRASP Pgt:PGT2120                    |                   | 30.000,00         | 0,00            | 0,00            |
|                                 | <b>Totale Investimento: 14SERV25</b>                           | <b>30.000,00</b>  | <b>30.000,00</b>  | <b>0,00</b>     | <b>0,00</b>     |
| <b>15SERV12</b>                 | <b>REALIZZAZIONE DI RASTRELLIERE PER PARCHEGGI BICICLETTE.</b> |                   |                   |                 |                 |
| <b>Mutui</b>                    |  |                   |                   |                 |                 |
| 3503/0000 CdR:00 CdG:00 Pgt:00  | 3200/0770 CdR:CC.0770 CdG:TRASP Pgt:PGT2120                    |                   | 150.000,00        | 0,00            | 0,00            |
|                                 | <b>Totale Investimento: 15SERV12</b>                           | <b>150.000,00</b> | <b>150.000,00</b> | <b>0,00</b>     | <b>0,00</b>     |
| <b>15SERV13</b>                 | <b>MOBILITY MANAGEMENT DI AREA</b>                             |                   |                   |                 |                 |
| <b>Mutui</b>                    |  |                   |                   |                 |                 |
| 3503/0000 CdR:00 CdG:00 Pgt:00  | 3200/0770 CdR:CC.0770 CdG:TRASP Pgt:PGT2120                    |                   | 40.000,00         | 0,00            | 0,00            |
|                                 | <b>Totale Investimento: 15SERV13</b>                           | <b>40.000,00</b>  | <b>40.000,00</b>  | <b>0,00</b>     | <b>0,00</b>     |
| <b>Riepilogo Generale : A09</b> |  | <b>750.000,00</b> | <b>750.000,00</b> | <b>0,00</b>     | <b>0,00</b>     |



**EDILIZIA PRIVATA E SUAPE - AMBIENTE**

)

)

)



**ENTRATE**

AGE

## PARTE I - ENTRATA

Centro gestore: AMB AMBIENTE

Responsabile: DOTT. MARCO FATTORE

| Codice                   | Denominazione  | Centro responsabile | Previsione di Competenza |
|--------------------------|--|---------------------|--------------------------|
| <b>TITOLO II</b>         | <b>ENTRATE DERIVANTI DA CONTRIBUTI E TRASFERIMENTI CORRENTI DELLO STATO, DELLA REGIONE E DI ALTRI ENTI PUBBLICI ANCHE IN RAPPORTO ALL'ESERCIZIO DI FUNZIONI DELEGATE</b> |                     |                          |
| <b>Categoria 2 01</b>    | <b>contributi e trasferimenti correnti dello Stato</b>   |                     |                          |
| <b>Risorsa 2 01 0160</b> | <b>ALTRI TRASFERIMENTI STATALI</b>   |                     |                          |
| Capitolo 0239            | (cv) CONTR VARI E SPONSOR A FAVORE DELL' AMBIENTE - CV PU 699/1090 E 699/1120  | 00 - .              | 50.000,00                |
| <b>Totale Risorsa</b>    | <b>2 01 0160</b>   |                     | <b>50.000,00</b>         |
| <b>Totale Categoria</b>  | <b>2 01</b>  |                     | <b>50.000,00</b>         |
| <b>Categoria 2 02</b>    | <b>contributi e trasferimenti correnti dalla regione</b>   |                     |                          |
| <b>Risorsa 2 02 0203</b> | <b>TRASFERIM. REG.LE PER VARIE ATTIVITA</b>  |                     |                          |
| Capitolo 0202            | (CV) CONTR. REG.LI PER PROBLEMATICHE AMBIENTALI  | 00 - .              | 90.000,00                |
| Capitolo 0269            | (cv) CONTRIB. REG.LE PER GESTIONE CANILI COMUNALI - CV 738/1121  | 00 - .              | 20.000,00                |
| Capitolo 0475            | (CV)TRASFERIMENTI REGIONALI PER AMBIENTE (ECOFESTE, ECC)   | 00 - .              | 10.000,00                |
| <b>Totale Risorsa</b>    | <b>2 02 0203</b>   |                     | <b>120.000,00</b>        |
| <b>Totale Categoria</b>  | <b>2 02</b>  |                     | <b>120.000,00</b>        |
| <b>Categoria 2 05</b>    | <b>contributi e trasferimenti correnti da altri enti del settore pubblico</b>  |                     |                          |
| <b>Risorsa 2 05 0260</b> | <b>CONTRIBUTI E TRASFERIMENTI CORRENTI DA ALTRI ENTI DEL SETTORE PUBBLICO</b>  |                     |                          |
| Capitolo 0582            | (cv) TRASFERIMENTO DA PROVINCIA PER BANDO AMMODERNAMENTO IMPIANTI TERMICI  | 00 - .              | 100.000,00               |
| <b>Totale Risorsa</b>    | <b>2 05 0260</b>   |                     | <b>100.000,00</b>        |
| <b>Totale Categoria</b>  | <b>2 05</b>  |                     | <b>100.000,00</b>        |
| <b>Totale Titolo II</b>  | <b>ENTRATE DERIVANTI DA CONTRIBUTI E TRASFERIMENTI CORRENTI DELLO STATO, DELLA REGIONE E DI ALTRI ENTI PUBBLICI ANCHE IN RAPPORTO ALL'ESERCIZIO DI FUNZIONI DELEGATE</b> |                     | <b>270.000,00</b>        |
| <b>TITOLO III</b>        | <b>ENTRATE EXTRATRIBUTARIE</b>   |                     |                          |
| <b>Categoria 3 01</b>    | <b>proventi da servizi pubblici</b>  |                     |                          |
| <b>Risorsa 3 01 0300</b> | <b>SANZIONI AMMINISTRATIVE PER VIOLAZIONE DI REGOLAMENTI COMUNALI, ORDINANZE, NORME DI LEGGE - CODICE DELLA STRADA</b>   |                     |                          |
| Capitolo 0396            | (cv) INTROITI DERIVANTI DA SANZIONI PER CONTROLLI PREVISTI DALLA L. 447/95   | 00 - .              | 11.378,64                |
| <b>Totale Risorsa</b>    | <b>3 01 0300</b>   |                     | <b>11.378,64</b>         |
| <b>Risorsa 3 01 0381</b> | <b>PROVENTI DEI SERVIZI UFF. TECNICO</b>   |                     |                          |
| Capitolo 0586            | (cv) PROVENTI DERIVANTI DA PRIVATI PER CONTROLLI IMP. TERMICI - UFFICIO GESTIONE VERIFICHE L. 10/91 ART.31 - C.V.P.U. 898/1090   | 00 - .              | 100.000,00               |
| <b>Totale Risorsa</b>    | <b>3 01 0381</b>   |                     | <b>100.000,00</b>        |
| <b>Totale Categoria</b>  | <b>3 01</b>  |                     | <b>111.378,64</b>        |
| <b>Totale Titolo III</b> | <b>ENTRATE EXTRATRIBUTARIE</b>   |                     | <b>111.378,64</b>        |
| <b>TITOLO V</b>          | <b>ENTRATE DERIVANTI DA ACCENSIONI DI PRESTITI</b>   |                     |                          |
| <b>Categoria 5 03</b>    | <b>assunzione di mutui e prestiti</b>  |                     |                          |
| <b>Risorsa 5 03 1520</b> | <b>MUTUO PER INTERVENTI GESTIONE TERRITORIO ED AMBIENTE</b>  |                     |                          |

## PARTE I - ENTRATA

Centro gestore: AMB AMBIENTE

Responsabile: DOTT. MARCO FATTORE

| Codice                  | Denominazione   | Centro responsabile                       | Previsione di Competenza |
|-------------------------|---|---|--------------------------|
| Capitolo 2864           | MUTUO CARICO ENTE PER INTERVENTI A FAVORE DEL SERVIZIO DEL TERRITORIO ED AMBIENTE | 00 - .                                    | 64.809,30                |
| <b>Totale Risorsa</b>   | <b>5 03 1520</b>  |   | <b>64.809,30</b>         |
| <b>Totale Categoria</b> | <b>5 03</b>   |   | <b>64.809,30</b>         |
| <b>Totale Titolo V</b>  | <b>ENTRATE DERIVANTI DA ACCENSIONI DI PRESTITI</b>                                |   | <b>64.809,30</b>         |
|                         |   | <b>RIEPILOGO PARTE ENTRATA</b>            | <b>446.187,94</b>        |
|                         |   | <b>Riepilogo per Centro responsabile:</b> |                          |
|                         |   | 00 .                                      | 446.187,94               |

## PARTE I - ENTRATA

Centro gestore: EDIL DIREZIONE ASSETTO DEL TERRITORIO - EDILIZIA

Responsabile: DOTT. MARCO FATTORE

| Codice                   | Denominazione  | Centro responsabile | Previsione di Competenza |
|--------------------------|--|---------------------|--------------------------|
| <b>TITOLO I</b>          | <b>ENTRATE TRIBUTARIE</b>  |                     |                          |
| <b>Categoria 1 03</b>    | <b>tributi speciali ed altre entrate tributarie proprie</b>  |                     |                          |
| <b>Risorsa 1 03 0095</b> | <b>PROVENTI CONCESSIONI EDILIZIE E SANZIONI L. 10/77</b>   |                     |                          |
| Capitolo 0093            | PROVENTI CONCESSIONI EDILIZIE E SANZIONI - URBANIZZAZIONE PRIMARIA 00 - .  |                     | 112.469,21               |
| <b>Totale Risorsa</b>    | <b>1 03 0095</b>   |                     | <b>112.469,21</b>        |
| <b>Totale Categoria</b>  | <b>1 03</b>  |                     | <b>112.469,21</b>        |
| <b>Totale Titolo I</b>   | <b>ENTRATE TRIBUTARIE</b>  |                     | <b>112.469,21</b>        |
| <b>TITOLO II</b>         | <b>ENTRATE DERIVANTI DA CONTRIBUTI E TRASFERIMENTI CORRENTI DELLO STATO, DELLA REGIONE E DI ALTRI ENTI PUBBLICI ANCHE IN RAPPORTO ALL'ESERCIZIO DI FUNZIONI DELEGATE</b> |                     |                          |
| <b>Categoria 2 02</b>    | <b>contributi e trasferimenti correnti dalla regione</b>   |                     |                          |
| <b>Risorsa 2 02 0203</b> | <b>TRASFERIM. REG.LE PER VARIE ATTIVITA</b>  |                     |                          |
| Capitolo 0279            | (cv) CONTRIB. REG.LE PER SUPERAMENTO BARRIERE ARCHITETTONICHE C.V. U 888/920 00 - .  |                     | 1.133.996,63             |
| <b>Totale Risorsa</b>    | <b>2 02 0203</b>   |                     | <b>1.133.996,63</b>      |
| <b>Totale Categoria</b>  | <b>2 02</b>  |                     | <b>1.133.996,63</b>      |
| <b>Totale Titolo II</b>  | <b>ENTRATE DERIVANTI DA CONTRIBUTI E TRASFERIMENTI CORRENTI DELLO STATO, DELLA REGIONE E DI ALTRI ENTI PUBBLICI ANCHE IN RAPPORTO ALL'ESERCIZIO DI FUNZIONI DELEGATE</b> |                     | <b>1.133.996,63</b>      |
| <b>TITOLO III</b>        | <b>ENTRATE EXTRATRIBUTARIE</b>   |                     |                          |
| <b>Categoria 3 01</b>    | <b>proventi da servizi pubblici</b>  |                     |                          |
| <b>Risorsa 3 01 0300</b> | <b>SANZIONI AMMINISTRATIVE PER VIOLAZIONE DI REGOLAMENTI COMUNALI, ORDINANZE, NORME DI LEGGE - CODICE DELLA STRADA</b>   |                     |                          |
| Capitolo 0393            | (cv) SANZIONI PER DANNO AMBIENTALE - D.LGS. 490/99 - DECRETO RONCHI LR 28/01 - ORDINANZE SINDACALI SUI CANI - CV 747/920 E /1090 00 - .                                  |                     | 80.000,00                |
| <b>Totale Risorsa</b>    | <b>3 01 0300</b>   |                     | <b>80.000,00</b>         |
| <b>Risorsa 3 01 0381</b> | <b>PROVENTI DEI SERVIZI UFF. TECNICO</b>   |                     |                          |
| Capitolo 0583            | DIRITTI ISTRUTTORIA PARERI PREVENTIVI, DIRITTI URGENZA E PROG. RECUPERO AGIBILITA' 00 - .  |                     | 15.000,00                |
| <b>Totale Risorsa</b>    | <b>3 01 0381</b>   |                     | <b>15.000,00</b>         |
| <b>Totale Categoria</b>  | <b>3 01</b>  |                     | <b>95.000,00</b>         |
| <b>Categoria 3 05</b>    | <b>proventi diversi</b>  |                     |                          |
| <b>Risorsa 3 05 1180</b> | <b>PROVENTI E RIMBORSI DIVERSI</b>   |                     |                          |
| Capitolo 1665            | (cv) ATTIVITA' ISTRUTTORIA SUAP - CV 00 - .  |                     | 20.000,00                |
| <b>Totale Risorsa</b>    | <b>3 05 1180</b>   |                     | <b>20.000,00</b>         |
| <b>Totale Categoria</b>  | <b>3 05</b>  |                     | <b>20.000,00</b>         |
| <b>Totale Titolo III</b> | <b>ENTRATE EXTRATRIBUTARIE</b>   |                     | <b>115.000,00</b>        |
| <b>TITOLO IV</b>         | <b>ENTRATE DERIVANTI DA ALIENAZIONI, DA TRASFERIMENTI DI CAPITALE E DA RISCOSSIONI DI CREDITI</b>  |                     |                          |
| <b>Categoria 4 05</b>    | <b>trasferimenti di capitale da altri soggetti</b>   |                     |                          |
| <b>Risorsa 4 05 1300</b> | <b>PROVENTI CONCESSIONE EDILIZIE E SANZIONI L.10/77</b>  |                     |                          |

## PARTE I - ENTRATA

Centro gestore: EDIL DIREZIONE ASSETTO DEL TERRITORIO - EDILIZIA

Responsabile: DOTT. MARCO FATTORE

| Codice                   | Denominazione   | Centro responsabile                       | Previsione di Competenza |
|--------------------------|---|---|--------------------------|
| Capitolo 2401            | PROVENTI CONCESSIONI EDILIZIE E SANZIONI L. 10/77 - URBANIZZAZIONE PRIMARIA EX CAP.780/420        | 00 - .                                    | 861.300,00               |
| Capitolo 2402            | PROVENTI CONCESSIONI EDILIZIE E SANZIONI L. 10/77 - URBANIZZAZIONE SECONDARIA EX CAP.780/425      | 00 - .                                    | 360.000,00               |
| Capitolo 2403            | PROVENTI CONCESSIONI EDILIZIE E SANZIONI L. 10/77 - COSTO DI COSTRUZIONE EX CAP.780/430           | 00 - .                                    | 1.160.000,00             |
| Capitolo 2404            | PROVENTI CONCESSIONI EDILIZIE E SANZIONI L. 10/77 - SANZIONI PECUNIARIE EX CAP.780/435            | 00 - .                                    | 250.000,00               |
| <b>Totale Risorsa</b>    | <b>4 05 1300</b>  |   | <b>2.631.300,00</b>      |
| <b>Risorsa 4 05 1312</b> | <b>TRASFERIMENTI DA SOGGETTI DIVERSI PER INVESTIMENTI</b>   |   |                          |
| Capitolo 2394            | (cv) SUAP - PROVENTI DA DESTINARE AD ACQUISTO STRUMENTAZIONE                                      | 00 - .                                    | 10.000,00                |
| <b>Totale Risorsa</b>    | <b>4 05 1312</b>  |   | <b>10.000,00</b>         |
| <b>Totale Categoria</b>  | <b>4 05</b>   |   | <b>2.641.300,00</b>      |
| <b>Totale Titolo IV</b>  | <b>ENTRATE DERIVANTI DA ALIENAZIONI, DA TRASFERIMENTI DI CAPITALE E DA RISCOSSIONI DI CREDITI</b> |   | <b>2.641.300,00</b>      |
|                          |   | <b>RIEPILOGO PARTE ENTRATA</b>            | <b>4.002.765,84</b>      |
|                          |   | <b>Riepilogo per Centro responsabile:</b> |                          |
|                          |   | 00 .                                      | 4.002.765,84             |

## PARTE I - ENTRATA

Centro gestore: PROT PROTEZIONE CIVILE

Responsabile: DOTT. MARCO FATTORE

| Codice                   | Denominazione  | Centro responsabile                       | Previsione di Competenza |
|--------------------------|--|---|--------------------------|
| <b>TITOLO II</b>         | <b>ENTRATE DERIVANTI DA CONTRIBUTI E TRASFERIMENTI CORRENTI DELLO STATO, DELLA REGIONE E DI ALTRI ENTI PUBBLICI ANCHE IN RAPPORTO ALL'ESERCIZIO DI FUNZIONI DELEGATE</b> |   |                          |
| <b>Categoria 2 02</b>    | <b>contributi e trasferimenti correnti dalla regione</b>   |   |                          |
| <b>Risorsa 2 02 0203</b> | <b>TRASFERIM. REG.LE PER VARIE ATTIVITA</b>  |   |                          |
| Capitolo 0245            | (cv) CONTR. REG.LI MONITORAGGIO CASCATA DELLE MARMORE  | 00 - .                                    | 55.000,00                |
| <b>Totale Risorsa</b>    | <b>2 02 0203</b>   |   | <b>55.000,00</b>         |
| <b>Totale Categoria</b>  | <b>2 02</b>  |   | <b>55.000,00</b>         |
| <b>Totale Titolo II</b>  | <b>ENTRATE DERIVANTI DA CONTRIBUTI E TRASFERIMENTI CORRENTI DELLO STATO, DELLA REGIONE E DI ALTRI ENTI PUBBLICI ANCHE IN RAPPORTO ALL'ESERCIZIO DI FUNZIONI DELEGATE</b> |   | <b>55.000,00</b>         |
| <b>TITOLO III</b>        | <b>ENTRATE EXTRATRIBUTARIE</b>   |   |                          |
| <b>Categoria 3 05</b>    | <b>proventi diversi</b>  |   |                          |
| <b>Risorsa 3 05 1180</b> | <b>PROVENTI E RIMBORSI DIVERSI</b>   |   |                          |
| Capitolo 1699            | (CV) PROVENTI TUTELA PUBBLICA E PRIVATA INCOLUMITA   | 00 - .                                    | 10.000,00                |
| <b>Totale Risorsa</b>    | <b>3 05 1180</b>   |   | <b>10.000,00</b>         |
| <b>Totale Categoria</b>  | <b>3 05</b>  |   | <b>10.000,00</b>         |
| <b>Totale Titolo III</b> | <b>ENTRATE EXTRATRIBUTARIE</b>   |   | <b>10.000,00</b>         |
| <b>TITOLO IV</b>         | <b>ENTRATE DERIVANTI DA ALIENAZIONI, DA TRASFERIMENTI DI CAPITALE E DA RISCOSSIONI DI CREDITI</b>  |   |                          |
| <b>Categoria 4 03</b>    | <b>trasferimenti di capitale dalla regione</b>   |   |                          |
| <b>Risorsa 4 03 1280</b> | <b>TRASFERIMENTI DI CAPITALI DALLA REGIONE</b>   |   |                          |
| Capitolo 2049            | CONTR.REG.LI DANNI ALLUVIONE NOVEMBRE 2005   | 00 - .                                    | 20.000,00                |
| <b>Totale Risorsa</b>    | <b>4 03 1280</b>   |   | <b>20.000,00</b>         |
| <b>Totale Categoria</b>  | <b>4 03</b>  |   | <b>20.000,00</b>         |
| <b>Totale Titolo IV</b>  | <b>ENTRATE DERIVANTI DA ALIENAZIONI, DA TRASFERIMENTI DI CAPITALE E DA RISCOSSIONI DI CREDITI</b>  |   | <b>20.000,00</b>         |
|                          |  | <b>RIEPILOGO PARTE ENTRATA</b>            | <b>85.000,00</b>         |
|                          |  | <b>Riepilogo per Centro responsabile:</b> |                          |
|                          |  | 00 .                                      | 85.000,00                |





**SPESE**

102

## PARTE II - SPESA

Centro responsabile: CC.0271 COMPETENZE DI IGIENE PUBBLICA

Responsabile: DOTT. MARCO FATTORE

| Codice                       | Denominazione  | Centro gestore                          | Previsione di Competenza |
|------------------------------|--|---|--------------------------|
| <b>TITOLO I</b>              | <b>SPESE CORRENTI</b>  |   |                          |
| <b>Funzione 01</b>           | <b><u>Funzioni generali di amministrazione, di gestione e di controllo</u></b> |   |                          |
| <b>Servizio 01 07</b>        | <b>anagrafe, stato civile, elettorale, leva e servizio statistico</b>          |   |                          |
| <b>Intervento 1 01 07 03</b> | <b>prestazioni di servizi</b>  |   |                          |
| Capitolo 0570                | ENERGIA ELETTRICA - ASM/ENEL/SOLE/UMBRIA ENERGY/ALPIQ                          | FIN - attivita' finanziarie             | 826,77                   |
| Capitolo 0722                | INTERVENTI URGENTI PER IL SETTORE SANITARIO                                    | LLPP - infrastrutture e opere pubbliche | 27.000,00                |
| Capitolo 0742                | UTILIZZO AVANZO VINCOLATO PER PRESTAZIONI DI SERVIZI - INT. 03                 | LLPP - infrastrutture e opere pubbliche | 20.672,07                |
| <b>Totale Intervento</b>     | <b>1 01 07 03</b>  |   | <b>48.498,84</b>         |
| <b>Totale Servizio</b>       | <b>01 07</b>   |   | <b>48.498,84</b>         |
| <b>Totale Funzione</b>       | <b>01</b>  |   | <b>48.498,84</b>         |
| <b>Funzione 11</b>           | <b><u>funzioni nel campo dello sviluppo economico</u></b>                      |   |                          |
| <b>Servizio 11 07</b>        | <b>servizi relativi all'agricoltura</b>  |   |                          |
| <b>Intervento 1 11 07 03</b> | <b>prestazioni di servizi</b>  |   |                          |
| Capitolo 0580                | UTENZE ACQUA POTABILE - SII  | FIN - attivita' finanziarie             | 11.177,12                |
| <b>Totale Intervento</b>     | <b>1 11 07 03</b>  |   | <b>11.177,12</b>         |
| <b>Totale Servizio</b>       | <b>11 07</b>   |   | <b>11.177,12</b>         |
| <b>Totale Funzione</b>       | <b>11</b>  |   | <b>11.177,12</b>         |
| <b>Totale Titolo I</b>       | <b>SPESE CORRENTI</b>  |   | <b>59.675,96</b>         |
|                              |  | <b>RIEPILOGO PARTE SPESA</b>            | <b>59.675,96</b>         |
|                              |  | <b>Riepilogo per Centro gestore:</b>    |                          |
|                              |  | FIN ATTIVITA' FINANZIARIE               | 12.003,89                |
|                              |  | LLPP INFRASTRUTTURE E OPERE PUBBLICHE   | 47.672,07                |
|                              |  | <b>Riepilogo per Intervento:</b>        |                          |
|                              |  | 1 03 prestazioni di servizi             | 59.675,96                |

## PARTE II - SPESA

Centro responsabile: CC.0920 PIANI EDILIZIA RESIDENZIALE

Responsabile: DOTT. MARCO FATTORE

| Codice                       | Denominazione   | Centro gestore  | Previsione di Competenza |
|------------------------------|---|---|--------------------------|
| <b>TITOLO I</b>              | <b>SPESE CORRENTI</b>   |   |                          |
| <b>Funzione 09</b>           | <b>Funzioni riguardanti la gestione del territorio e dell'ambiente</b>  |   |                          |
| <b>Servizio 09 02</b>        | <b>edilizia residenziale pubblica locale e piani di edilizia economico-popolare</b>   |   |                          |
| <b>Intervento 1 09 02 01</b> | <b>personale</b>  |   |                          |
| Capitolo 0011                | RETRIBUZIONI AL PERSONALE   | PERS - organizzazione - gestione e sviluppo risorse umane | 480.107,04               |
| Capitolo 0031                | CONTRIBUTI OBBLIGATORI SU RETRIBUZIONI  | PERS - organizzazione - gestione e sviluppo risorse umane | 129.021,36               |
| Capitolo 0207                | ASSEGNI FAMILIARI PER IL PERSONALE  | PERS - organizzazione - gestione e sviluppo risorse umane | 11.132,88                |
| <b>Totale Intervento</b>     | <b>1 09 02 01</b>   |   | <b>620.261,28</b>        |
| <b>Intervento 1 09 02 03</b> | <b>prestazioni di servizi</b>   |   |                          |
| Capitolo 0362                | GETTONI DI PRESENZA MEMBRI ESTERNI COMMISSIONE QUALITA' ARCHITETTONICA  | EDIL - direzione assetto del territorio - edilizia        | 58.000,00                |
| Capitolo 0465                | UTENZE TELEFONIA MOBILE   | FIN - attivita' finanziarie                               | 398,02                   |
| Capitolo 0590                | UTENZE TELEFONICHE E FAX  | FIN - attivita' finanziarie                               | 189,42                   |
| Capitolo 0663                | SPESE DI NOTIFICA DECRETI RESIDENTI FUORI COMUNE  | EDIL - direzione assetto del territorio - edilizia        | 300,00                   |
| Capitolo 0742                | UTILIZZO AVANZO VINCOLATO PER PRESTAZIONI DI SERVIZI - INT. 03  | EDIL - direzione assetto del territorio - edilizia        | 10.800,00                |
| Capitolo 0747                | (cv) UTILIZZO SOMME DERIVANTI DA SANZIONI PER DANNO AMBIENTALE - D.LGS. 490/99 - DECRETO RONCHI - LR 28/01 - ORDINANZE SINDACALI PER I CANI - CV PE 393 RIS 300 | EDIL - direzione assetto del territorio - edilizia        | 30.000,00                |
| Capitolo 0807                | (cv) ATT.ISTRUTTORIA SUAP   | EDIL - direzione assetto del territorio - edilizia        | 10.000,00                |
| <b>Totale Intervento</b>     | <b>1 09 02 03</b>   |   | <b>109.687,44</b>        |
| <b>Intervento 1 09 02 05</b> | <b>trasferimenti</b>  |   |                          |
| Capitolo 0939                | UTILIZZO AVANZO VINCOLATO PER TRASFERIMENTI - INT. 05   | EDIL - direzione assetto del territorio - edilizia        | 11.547,60                |
| Capitolo 0947                | (cv) UTILIZZO FONDI VINC. PER SUPERAMENTO BARRIERE ARCHITETTONICHE - TRASFERIMENTI  | EDIL - direzione assetto del territorio - edilizia        | 1.140.532,38             |
| Capitolo 0993                | RIMBORSO ONERI CONCESSIONI  | EDIL - direzione assetto del territorio - edilizia        | 106.662,04               |
| Capitolo 1018                | (cv) ATT.ISTRUTTORIA SUAP DPR 447/97 E 440/00 CV P.E. 1665 RIS.1180   | EDIL - direzione assetto del territorio - edilizia        | 10.000,00                |
| <b>Totale Intervento</b>     | <b>1 09 02 05</b>   |   | <b>1.268.742,02</b>      |
| <b>Intervento 1 09 02 06</b> | <b>interessi passivi e oneri finanziari diversi</b>   |   |                          |
| Capitolo 1064                | INTERESSI PASSIVI SU MUTUI IN AMM.TO - ALTRI ISTITUTI SETTORE PUBBLICO - SERV. FINANZIARIO  | FIN - attivita' finanziarie                               | 3.782,40                 |
| <b>Totale Intervento</b>     | <b>1 09 02 06</b>   |   | <b>3.782,40</b>          |
| <b>Intervento 1 09 02 07</b> | <b>imposte e tasse</b>  |   |                          |
| Capitolo 1194                | I.R.A.P.  | PERS - organizzazione - gestione e sviluppo risorse umane | 40.232,40                |
| <b>Totale Intervento</b>     | <b>1 09 02 07</b>   |   | <b>40.232,40</b>         |
| <b>Totale Servizio</b>       | <b>09 02</b>  |   | <b>2.042.705,54</b>      |
| <b>Totale Funzione</b>       | <b>09</b>   |   | <b>2.042.705,54</b>      |
| <b>Totale Titolo I</b>       | <b>SPESE CORRENTI</b>   |   | <b>2.042.705,54</b>      |
| <b>TITOLO II</b>             | <b>SPESE IN CONTO CAPITALE</b>  |   |                          |

## PARTE II - SPESA

Centro responsabile: CC.0920 PIANI EDILIZIA RESIDENZIALE

Responsabile: DOTT. MARCO FATTORE

| Codice                       | Denominazione   | Centro gestore  | Previsione di Competenza |
|------------------------------|---|---|--------------------------|
| <b>Funzione 09</b>           | <b>Funzioni riguardanti la gestione del territorio e dell'ambiente</b>              |   |                          |
| <b>Servizio 09 02</b>        | <b>edilizia residenziale pubblica locale e piani di edilizia economico-popolare</b> |   |                          |
| <b>Intervento 2 09 02 01</b> | <b>acquisizioni di beni immobili</b>  |   |                          |
| Capitolo 3395                | UTILIZZO MONETIZZAZIONE DEGLI STANDARD L.R. 7/2010 - LAVORI E MANUTENZIONI          | EDIL - direzione assetto del territorio - edilizia                              | 200.000,00               |
| Capitolo R3015               | UTILIZZO AVANZO VINCOLATO DA CANCELLAZIONI PER RIACCERTAMENTO STRAORDINARIO         | EDIL - direzione assetto del territorio - edilizia                              | 39.390,83                |
| <b>Totale Intervento</b>     | <b>2 09 02 01</b>   |   | <b>239.390,83</b>        |
| <b>Intervento 2 09 02 05</b> | <b>acquisizione di beni mobili, macchine ed attrezzature tecnico-scientifiche</b>   |   |                          |
| Capitolo 5394                | (cv) SUAP - UTILIZZO PROVENTI PER ACQUISTO BENI STRUMENTALI                         | EDIL - direzione assetto del territorio - edilizia                              | 11.681,94                |
| <b>Totale Intervento</b>     | <b>2 09 02 05</b>   |   | <b>11.681,94</b>         |
| <b>Totale Servizio</b>       | <b>09 02</b>  |   | <b>251.072,77</b>        |
| <b>Totale Funzione</b>       | <b>09</b>   |   | <b>251.072,77</b>        |
| <b>Totale Titolo II</b>      | <b>SPESE IN CONTO CAPITALE</b>  |   | <b>251.072,77</b>        |
|                              |   | <b>RIEPILOGO PARTE SPESA</b>  | <b>2.293.778,31</b>      |
|                              |   | <b>Riepilogo per Centro gestore:</b>  |                          |
|                              |   | PERS ORGANIZZAZIONE - GESTIONE E SVILUPPO RISORSE UMANE                         | 660.493,68               |
|                              |   | EDIL DIREZIONE ASSETTO DEL TERRITORIO - EDILIZIA                                | 1.628.914,79             |
|                              |   | FIN ATTIVITA' FINANZIARIE   | 4.369,84                 |
|                              |   | <b>Riepilogo per Intervento:</b>  |                          |
|                              |   | 1 01 personale  | 620.261,28               |
|                              |   | 1 03 prestazioni di servizi   | 109.687,44               |
|                              |   | 1 05 trasferimenti  | 1.268.742,02             |
|                              |   | 1 06 interessi passivi e oneri finanziari diversi                               | 3.782,40                 |
|                              |   | 1 07 imposte e tasse  | 40.232,40                |
|                              |   | 2 01 acquisizioni di beni immobili  | 239.390,83               |
|                              |   | 2 05 acquisizione di beni mobili, macchine ed attrezzature tecnico-scientifiche | 11.681,94                |

## PARTE II - SPESA

Centro responsabile: CC.0940 SERVIZI DI PROTEZIONE CIVILE

Responsabile: DOTT. MARCO FATTORE

| Codice                       | Denominazione  | Centro gestore  | Previsione di Competenza |
|------------------------------|--|---|--------------------------|
| <b>TITOLO I</b>              | <b>SPESE CORRENTI</b>  |   |                          |
| <b>Funzione 09</b>           | <b>Funzioni riguardanti la gestione del territorio e dell'ambiente</b>           |   |                          |
| <b>Servizio 09 03</b>        | <b>servizi di protezione civile</b>  |   |                          |
| <b>Intervento 1 09 03 01</b> | <b>personale</b>   |   |                          |
| Capitolo 0011                | RETRIBUZIONI AL PERSONALE  | PERS - organizzazione - gestione e sviluppo risorse umane | 133.662,36               |
| Capitolo 0031                | CONTRIBUTI OBBLIGATORI SU RETRIBUZIONI   | PERS - organizzazione - gestione e sviluppo risorse umane | 36.531,24                |
| Capitolo 0207                | ASSEGNI FAMILIARI PER IL PERSONALE   | PERS - organizzazione - gestione e sviluppo risorse umane | 1.485,48                 |
| <b>Totale Intervento</b>     | <b>1 09 03 01</b>  |   | <b>171.679,08</b>        |
| <b>Intervento 1 09 03 02</b> | <b>acquisto di beni di consumo e/o materie prime</b>                             |   |                          |
| Capitolo 0099                | (cv)UTILIZ. PROV.TI TUTELA PUBBL. E PRIVATA INCOLU                               | PROT - protezione civile                                  | 5.000,00                 |
| Capitolo 0159                | UTILIZZO AVANZO VINCOLATO PER ACQUISTO BENI - INT. 02                            | PROT - protezione civile                                  | 6.519,40                 |
| Capitolo 0245                | MATERIALI SPECIFICI DEI SERVIZI - EX GESTIONE F.C. DEI SERVIZI                   | PROT - protezione civile                                  | 3.134,74                 |
| Capitolo 0418                | (CV) UTILIZZO TRASFERIMENTI MINISTERO PER ACQUISTO DPI E ATTREZZATURE            | PROT - protezione civile                                  | 3.500,00                 |
| Capitolo 0424                | (CV) UTILIZZO CONTRIBUTI REGIONE PROTEZIONE CIVILE PER ACQUISTI                  | PROT - protezione civile                                  | 21.000,00                |
| <b>Totale Intervento</b>     | <b>1 09 03 02</b>  |   | <b>39.154,14</b>         |
| <b>Intervento 1 09 03 03</b> | <b>prestazioni di servizi</b>  |   |                          |
| Capitolo 0419                | (CV) UTILIZZO CONTRIBUTI MINISTERO PER FORMAZIONE VOLONTARIATO PROTEZIONE CIVILE | PROT - protezione civile                                  | 2.000,00                 |
| Capitolo 0465                | UTENZE TELEFONIA MOBILE  | FIN - attivita' finanziarie                               | 1.570,49                 |
| Capitolo 0499                | (CV) UTILIZZO PROVENTI TUTELA PUBBLICA E PRIVATA INCOLUMITA'                     | TRASP - mobilita' e trasporti                             | 5.000,00                 |
| Capitolo 0526                | (CV) UTILIZZO SPONSORIZZAZIONI DA PRIVATI  | PROT - protezione civile                                  | 11.800,00                |
| Capitolo 0570                | ENERGIA ELETTRICA - ASM/ENEL/SOLE/UMBRIA ENERGY/ALPIQ                            | FIN - attivita' finanziarie                               | 4.724,01                 |
| Capitolo 0572                | (cv) UTILIZZO PROVENTI CASCATA - SERVIZI   | PROT - protezione civile                                  | 20.000,00                |
| Capitolo 0580                | UTENZE ACQUA POTABILE - SII  | FIN - attivita' finanziarie                               | 338,13                   |
| Capitolo 0590                | UTENZE TELEFONICHE E FAX   | FIN - attivita' finanziarie                               | 658,46                   |
| Capitolo 0696                | (cv) UTILIZZO CONTRIBUTI REG.LI MONITORAGGIO CASCATA DELLE MARMORE               | PROT - protezione civile                                  | 55.000,00                |
| Capitolo 0700                | PRESTAZIONI VARIE  | PROT - protezione civile                                  | 16.593,49                |
| <b>Totale Intervento</b>     | <b>1 09 03 03</b>  |   | <b>117.684,58</b>        |
| <b>Intervento 1 09 03 04</b> | <b>utilizzo di beni di terzi</b>   |   |                          |
| Capitolo 0900                | FITTI PASSIVI - SERV. PATRIMONIO   | FIN - attivita' finanziarie                               | 27.173,00                |
| <b>Totale Intervento</b>     | <b>1 09 03 04</b>  |   | <b>27.173,00</b>         |
| <b>Intervento 1 09 03 05</b> | <b>trasferimenti</b>   |   |                          |
| Capitolo 0944                | QUOTE ASSOC.VE ANCI NAZ.LE E LEGA AUTONOMIE                                      | PROT - protezione civile                                  | 5.500,00                 |
| Capitolo 1020                | CONTRIBUTI AD ASSOCIAZIONI SENZA SCOPO DI LUCRO                                  | PROT - protezione civile                                  | 1.500,00                 |
| <b>Totale Intervento</b>     | <b>1 09 03 05</b>  |   | <b>7.000,00</b>          |
| <b>Intervento 1 09 03 06</b> | <b>interessi passivi e oneri finanziari diversi</b>                              |   |                          |

## PARTE II - SPESA

Centro responsabile: CC.0940 SERVIZI DI PROTEZIONE CIVILE

Responsabile: DOTT. MARCO FATTORE

| Codice                       | Denominazione  | Centro gestore  | Previsione di Competenza |
|------------------------------|--|---|--------------------------|
| Capitolo 1060                | INTERESSI PASS. MUTUI - CASSA DD.PP.S.P.A - GESTIONE SEPARATA                              | FIN - attivita' finanziarie                               | 10.146,34                |
| Capitolo 1064                | INTERESSI PASSIVI SU MUTUI IN AMM.TO - ALTRI ISTITUTI SETTORE PUBBLICO - SERV. FINANZIARIO | FIN - attivita' finanziarie                               | 1.150,73                 |
| Capitolo 1079                | QUOTA INTERESSI SU B.O.C. EMESSI A TASSO FISSO   | FIN - attivita' finanziarie                               | 9.274,36                 |
| Capitolo 1082                | QUOTA INTERESSI SU BOC EMESSI A TASSO VARIABILE  | FIN - attivita' finanziarie                               | 456,79                   |
| <b>Totale intervento</b>     | <b>1 09 03 06</b>  |   | <b>21.028,22</b>         |
| <b>Intervento 1 09 03 07</b> | <b>imposte e tasse</b>   |   |                          |
| Capitolo 1194                | I.R.A.P.   | PERS - organizzazione - gestione e sviluppo risorse umane | 9.573,36                 |
| <b>Totale intervento</b>     | <b>1 09 03 07</b>  |   | <b>9.573,36</b>          |
| <b>Totale Servizio</b>       | <b>09 03</b>   |   | <b>393.292,38</b>        |
| <b>Totale Funzione</b>       | <b>09</b>  |   | <b>393.292,38</b>        |
| <b>Totale Titolo I</b>       | <b>SPESE CORRENTI</b>  |   | <b>393.292,38</b>        |
| <b>TITOLO II</b>             | <b>SPESE IN CONTO CAPITALE</b>   |   |                          |
| <b>Funzione 09</b>           | <b>Funzioni riguardanti la gestione del territorio e dell'ambiente</b>                     |   |                          |
| <b>Servizio 09 03</b>        | <b>servizi di protezione civile</b>  |   |                          |
| <b>Intervento 2 09 03 01</b> | <b>acquisizioni di beni immobili</b>   |   |                          |
| Capitolo 3200                | IMPIEGO MUTUI CARICO ENTE PER INVESTIMENTI SPECIFICI DEL C.C.                              | PROT - protezione civile                                  | 150.000,00               |
| Capitolo 3320                | UTILIZZO CONTRIBUTI REGIONALI IN C/CAPITALE PER INVESTIMENTI SPECIFICI DEL SETTORE         | PROT - protezione civile                                  | 5.206.687,04             |
| Capitolo R3200               | UTILIZZO AVANZO VINCOLATO DA CANCELLAZIONI PER RIACCERTAMENTO STRAORDINARIO                | PROT - protezione civile                                  | 232,67                   |
| Capitolo R3320               | UTILIZZO AVANZO VINCOLATO DA CANCELLAZIONI PER RIACCERTAMENTO STRAORDINARIO                | PROT - protezione civile                                  | 23.758,89                |
| <b>Totale intervento</b>     | <b>2 09 03 01</b>  |   | <b>5.380.678,60</b>      |
| <b>Intervento 2 09 03 05</b> | <b>acquisizione di beni mobili, macchine ed attrezzature tecnico-scientifiche</b>          |   |                          |
| Capitolo 3316                | UTILIZZO CONTRIBUTI IN C/CAPITALE DA PRIVATI PER INVESTIMENTI SPECIFICI DEL SETTORE        | PROT - protezione civile                                  | 30.000,00                |
| Capitolo 5940                | ACQUISTO ATTREZZATURE PER AUTOMEZZI PROTEZIONE CIV   | AMB - ambiente  | 24.722,00                |
| <b>Totale intervento</b>     | <b>2 09 03 05</b>  |   | <b>54.722,00</b>         |
| <b>Intervento 2 09 03 07</b> | <b>trasferimenti di capitale</b>   |   |                          |
| Capitolo 6020                | SISMA 97:UTIL.CONTR. MIN. INT. PER LA CONCESSIONE*CV                                       | PROT - protezione civile                                  | 400.000,00               |
| Capitolo 6049                | UTILIZZO F.DI REGIONE ALLUVIONE NOVEMBRE 2005  | PROT - protezione civile                                  | 20.000,00                |
| Capitolo R6020               | UTILIZZO AVANZO VINCOLATO DA CANCELLAZIONI PER RIACCERTAMENTO STRAORDINARIO                | PROT - protezione civile                                  | 256,35                   |
| <b>Totale intervento</b>     | <b>2 09 03 07</b>  |   | <b>420.256,35</b>        |
| <b>Totale Servizio</b>       | <b>09 03</b>   |   | <b>5.855.656,95</b>      |
| <b>Totale Funzione</b>       | <b>09</b>  |   | <b>5.855.656,95</b>      |
| <b>Totale Titolo II</b>      | <b>SPESE IN CONTO CAPITALE</b>   |   | <b>5.855.656,95</b>      |
|                              |  | <b>RIEPILOGO PARTE SPESA</b>                              | <b>6.248.949,33</b>      |

## PARTE II - SPESA

Centro responsabile: CC.0940 SERVIZI DI PROTEZIONE CIVILE

Responsabile: DOTT. MARCO FATTORE

| Codice | Denominazione | Centro gestore  | Previsione di Competenza |
|--------|---------------|---|--------------------------|
|        |               | <b>Riepilogo per Centro gestore:</b>  |                          |
|        |               | PERS ORGANIZZAZIONE - GESTIONE E SVILUPPO RISORSE UMANE                         | 181.252,44               |
|        |               | PROT PROTEZIONE CIVILE  | 5.982.482,58             |
|        |               | FIN ATTIVITA' FINANZIARIE   | 55.492,31                |
|        |               | TRASP MOBILITA' E TRASPORTI   | 5.000,00                 |
|        |               | AMB AMBIENTE  | 24.722,00                |
|        |               | <b>Riepilogo per Intervento:</b>  |                          |
|        |               | 1 01 personale  | 171.679,08               |
|        |               | 1 02 acquisto di beni di consumo e/o materie prime                              | 39.154,14                |
|        |               | 1 03 prestazioni di servizi   | 117.684,58               |
|        |               | 1 04 utilizzo di beni di terzi  | 27.173,00                |
|        |               | 1 05 trasferimenti  | 7.000,00                 |
|        |               | 1 06 interessi passivi e oneri finanziari diversi                               | 21.028,22                |
|        |               | 1 07 imposte e tasse  | 9.573,36                 |
|        |               | 2 01 acquisizioni di beni immobili  | 5.380.678,60             |
|        |               | 2 05 acquisizione di beni mobili, macchine ed attrezzature tecnico-scientifiche | 54.722,00                |
|        |               | 2 07 trasferimenti di capitale  | 420.256,35               |

## PARTE II - SPESA

Centro responsabile: CC.0980 FOGNATURE-FUORI DAL CICLO DEL SERVIZIO IDRICO INTE

Responsabile: DOTT. MARCO FATTORE

| Codice                       | Denominazione  | Centro gestore                                    | Previsione di Competenza |
|------------------------------|--|---|--------------------------|
| <b>TITOLO I</b>              | <b>SPESE CORRENTI</b>  |   |                          |
| <b>Funzione 09</b>           | <b>Funzioni riguardanti la gestione del territorio e dell'ambiente</b>                     |   |                          |
| <b>Servizio 09 04</b>        | <b>Servizio idrico integrato</b>   |   |                          |
| <b>Intervento 1 09 04 06</b> | <b>interessi passivi e oneri finanziari diversi</b>  |   |                          |
| Capitolo 1060                | INTERESSI PASS. MUTUI - CASSA DD.PP.S.P.A - GESTIONE SEPARATA                              | FIN - attivita' finanziarie                       | 125.529,37               |
| Capitolo 1064                | INTERESSI PASSIVI SU MUTUI IN AMM.TO - ALTRI ISTITUTI SETTORE PUBBLICO - SERV. FINANZIARIO | FIN - attivita' finanziarie                       | 2.209,04                 |
| Capitolo 1079                | QUOTA INTERESSI SU B.O.C. EMESSI A TASSO FISSO   | FIN - attivita' finanziarie                       | 32.003,44                |
| Capitolo 1082                | QUOTA INTERESSI SU BOC EMESSI A TASSO VARIABILE  | FIN - attivita' finanziarie                       | 878,60                   |
| <b>Totale Intervento</b>     | <b>1 09 04 06</b>  |   | <b>160.620,45</b>        |
| <b>Totale Servizio</b>       | <b>09 04</b>   |   | <b>160.620,45</b>        |
| <b>Totale Funzione</b>       | <b>09</b>  |   | <b>160.620,45</b>        |
| <b>Totale Titolo I</b>       | <b>SPESE CORRENTI</b>  |   | <b>160.620,45</b>        |
|                              |  | <b>RIEPILOGO PARTE SPESA</b>                      | <b>160.620,45</b>        |
|                              |  | <b>Riepilogo per Centro gestore:</b>              |                          |
|                              |  | FIN ATTIVITA' FINANZIARIE                         | 160.620,45               |
|                              |  | <b>Riepilogo per Intervento:</b>                  |                          |
|                              |  | 1 06 interessi passivi e oneri finanziari diversi | 160.620,45               |



## PARTE II - SPESA

Centro responsabile: CC.1090 DIFESA E TUTELA AMBIENTALE

Responsabile: DOTT. MARCO FATTORE

| Codice                       | Denominazione  | Centro gestore  | Previsione di Competenza |
|------------------------------|--|---|--------------------------|
| <b>TITOLO I</b>              | <b>SPESE CORRENTI</b>  |   |                          |
| <b>Funzione 06</b>           | <b>Funzioni nel settore sportivo e ricreativo</b>  |   |                          |
| <b>Servizio 06 03</b>        | <b>Manifestazioni diverse nel settore sportivo e ricreativo</b>                                |   |                          |
| <b>Intervento 1 06 03 05</b> | <b>trasferimenti</b>   |   |                          |
| Capitolo 0235                | (CV)UTILIZZO TRASFERIMENTI REGIONALI PER AMBIENTE (ECOFESTE, ECC.)                             | AMB - ambiente  | 10.071,20                |
| <b>Totale Intervento</b>     | <b>1 06 03 05</b>  |   | <b>10.071,20</b>         |
| <b>Totale Servizio</b>       | <b>06 03</b>   |   | <b>10.071,20</b>         |
| <b>Totale Funzione</b>       | <b>06</b>  |   | <b>10.071,20</b>         |
| <b>Funzione 09</b>           | <b>Funzioni riguardanti la gestione del territorio e dell'ambiente</b>                         |   |                          |
| <b>Servizio 09 01</b>        | <b>Urbanistica e gestione del territorio</b>   |   |                          |
| <b>Intervento 1 09 01 01</b> | <b>personale</b>   |   |                          |
| Capitolo 0207                | ASSEGNI FAMILIARI PER IL PERSONALE   | PERS - organizzazione - gestione e sviluppo risorse umane | 5.306,64                 |
| <b>Totale Intervento</b>     | <b>1 09 01 01</b>  |   | <b>5.306,64</b>          |
| <b>Totale Servizio</b>       | <b>09 01</b>   |   | <b>5.306,64</b>          |
| <b>Servizio 09 03</b>        | <b>servizi di protezione civile</b>  |   |                          |
| <b>Intervento 1 09 03 03</b> | <b>prestazioni di servizi</b>  |   |                          |
| Capitolo 0742                | UTILIZZO AVANZO VINCOLATO PER PRESTAZIONI DI SERVIZI - INT. 03                                 | AMB - ambiente  | 114.241,94               |
| <b>Totale Intervento</b>     | <b>1 09 03 03</b>  |   | <b>114.241,94</b>        |
| <b>Intervento 1 09 03 05</b> | <b>trasferimenti</b>   |   |                          |
| Capitolo 0939                | UTILIZZO AVANZO VINCOLATO PER TRASFERIMENTI - INT. 05  | AMB - ambiente  | 82.899,78                |
| <b>Totale Intervento</b>     | <b>1 09 03 05</b>  |   | <b>82.899,78</b>         |
| <b>Totale Servizio</b>       | <b>09 03</b>   |   | <b>197.141,72</b>        |
| <b>Servizio 09 05</b>        | <b>servizio smaltimento rifiuti</b>  |   |                          |
| <b>Intervento 1 09 05 01</b> | <b>personale</b>   |   |                          |
| Capitolo 0011                | RETRIBUZIONI AL PERSONALE  | PERS - organizzazione - gestione e sviluppo risorse umane | 201.979,89               |
| Capitolo 0031                | CONTRIBUTI OBBLIGATORI SU RETRIBUZIONI   | PERS - organizzazione - gestione e sviluppo risorse umane | 55.802,76                |
| <b>Totale Intervento</b>     | <b>1 09 05 01</b>  |   | <b>257.782,65</b>        |
| <b>Intervento 1 09 05 03</b> | <b>prestazioni di servizi</b>  |   |                          |
| Capitolo 0431                | (CV) UTILIZZO INTROITI DA CESSIONE BOLLINI CONTROLLI IMPIANTI TERMICI - PRESTAZIONE DI SERVIZI | AMB - ambiente  | 10.000,00                |
| Capitolo 0465                | UTENZE TELEFONIA MOBILE  | FIN - attivita' finanziarie                               | 227,01                   |
| Capitolo 0521                | (CV) UTILIZZO CONTR. REG.LI PER PROBLEMATICHE AMBIENTALI                                       | AMB - ambiente  | 90.000,00                |
| Capitolo 0570                | ENERGIA ELETTRICA - ASM/ENEL/SOLE/UMBRIA ENERGY/ALPIQ  | FIN - attivita' finanziarie                               | 1.911,64                 |
| Capitolo 0653                | (cv) UTILIZZO INTROITI DA SANZ PER CONTROLLI L. 447/95 CV                                      | AMB - ambiente  | 11.378,64                |
| Capitolo 0654                | (cv)UTIL INTROITI SANZ CONTROL D.LGS 192/05, L.36/01 (ex l.46/90, 10/91                        | AMB - ambiente  | 20.000,00                |
| Capitolo 0699                | (cv) UTILIZ. CONTR E SPONSOR. PER PROBLEM. AMB. CV PE 239 RIS 160                              | AMB - ambiente  | 50.000,00                |

## PARTE II - SPESA

Centro responsabile: CC.1090 DIFESA E TUTELA AMBIENTALE

Responsabile: DOTT. MARCO FATTORE

| Codice                       | Denominazione  | Centro gestore  | Previsione di Competenza |
|------------------------------|--|---|--------------------------|
| Capitolo 0731                | INTERVENTI URGENTI BONIFICA AMBIENTALE, PULIZIA FOSSI, BONIFICA DISCARICHE E REDAZIONE PIANO ENERGETICO-AMBIENTALE                     | AMB - ambiente  | 1.200.000,00             |
| Capitolo 0768                | SERVIZIO SMALTIMENTO RIFIUTI - CORRISPETTIVO GESTIONE A.S.M.   | AMB - ambiente  | 23.396.785,88            |
| Capitolo 0898                | (cv) UFFICIO GESTIONE VERIFICHE DLGS 192/05 - EX L. 10/91 ART. 31 - CAP. VINC. P.E.586   | AMB - ambiente  | 148.223,00               |
| <b>Totale Intervento</b>     | <b>1 09 05 03</b>  |   | <b>24.928.526,17</b>     |
| <b>Intervento 1 09 05 05</b> | <b>trasferimenti</b>   |   |                          |
| Capitolo 0199                | TRASFERIMENTO QUOTA DI SPETTANZA TA.RI ALLA PROVINCIA  | AMB - ambiente  | 394.829,37               |
| Capitolo 0488                | (cv) UTILIZZO CONTRIBUTI E SPONSOR PER PROBLEMATICHE AMBIENTALI - TRASFERIMENTI  | AMB - ambiente  | 1.656,00                 |
| Capitolo 0931                | (CV) CONTR. A PRIVATI PER INIZIATIVE DI TUTELA AMBIENTALE - EX CONTR. ACQUISTO BICI A PEDALATA ASS. ED AMMODERNAMENTO IMPIANTI TERMICI | AMB - ambiente  | 101.034,97               |
| <b>Totale Intervento</b>     | <b>1 09 05 05</b>  |   | <b>497.520,34</b>        |
| <b>Intervento 1 09 05 06</b> | <b>interessi passivi e oneri finanziari diversi</b>  |   |                          |
| Capitolo 1060                | INTERESSI PASS. MUTUI - CASSA DD.PP.S.P.A - GESTIONE SEPARATA  | FIN - attivita' finanziarie                               | 4.001,02                 |
| Capitolo 1064                | INTERESSI PASSIVI SU MUTUI IN AMM.TO - ALTRI ISTITUTI SETTORE PUBBLICO - SERV. FINANZIARIO   | FIN - attivita' finanziarie                               | 585,55                   |
| Capitolo 1079                | QUOTA INTERESSI SU B.O.C. EMESSI A TASSO FISSO   | FIN - attivita' finanziarie                               | 2.635,33                 |
| <b>Totale Intervento</b>     | <b>1 09 05 06</b>  |   | <b>7.221,90</b>          |
| <b>Intervento 1 09 05 07</b> | <b>imposte e tasse</b>   |   |                          |
| Capitolo 1194                | I.R.A.P.   | PERS - organizzazione - gestione e sviluppo risorse umane | 16.924,80                |
| <b>Totale Intervento</b>     | <b>1 09 05 07</b>  |   | <b>16.924,80</b>         |
| <b>Totale Servizio</b>       | <b>09 05</b>   |   | <b>25.707.975,86</b>     |
| <b>Totale Funzione</b>       | <b>09</b>  |   | <b>25.910.424,22</b>     |
| <b>Totale Titolo I</b>       | <b>SPESE CORRENTI</b>  |   | <b>25.920.495,42</b>     |
| <b>TITOLO II</b>             | <b>SPESE IN CONTO CAPITALE</b>   |   |                          |
| <b>Funzione 09</b>           | <b><u>Funzioni riguardanti la gestione del territorio e dell'ambiente</u></b>  |   |                          |
| <b>Servizio 09 01</b>        | <b>Urbanistica e gestione del territorio</b>   |   |                          |
| <b>Intervento 2 09 01 01</b> | <b>acquisizioni di beni immobili</b>   |   |                          |
| Capitolo 3200                | IMPIEGO MUTUI CARICO ENTE PER INVESTIMENTI SPECIFICI DEL C.C.  | AMB - ambiente  | 141.905,01               |
| <b>Totale Intervento</b>     | <b>2 09 01 01</b>  |   | <b>141.905,01</b>        |
| <b>Totale Servizio</b>       | <b>09 01</b>   |   | <b>141.905,01</b>        |
| <b>Servizio 09 05</b>        | <b>servizio smaltimento rifiuti</b>  |   |                          |
| <b>Intervento 2 09 05 01</b> | <b>acquisizioni di beni immobili</b>   |   |                          |
| Capitolo 3320                | UTILIZZO CONTRIBUTI REGIONALI IN C/CAPITALE PER INVESTIMENTI SPECIFICI DEL SETTORE   | AMB - ambiente  | 2.615.310,68             |
| Capitolo 3408                | UTILIZZO CONTRIBUTI TERNA PER AMBIENTE   | AMB - ambiente  | 33.597,83                |
| Capitolo 3742                | UTILIZZO AVANZO VINCOLATO ULTIMO CONTO BILANCIO APPROVATO  | AMB - ambiente  | 34.907,98                |
| Capitolo R3408               | UTILIZZO AVANZO VINCOLATO DA CANCELLAZIONI PER RIACCERTAMENTO  | AMB - ambiente  | 110,29                   |
| <b>Totale Intervento</b>     | <b>2 09 05 01</b>  |   | <b>2.683.926,78</b>      |

## PARTE II - SPESA

Centro responsabile: CC.1090 DIFESA E TUTELA AMBIENTALE

Responsabile: DOTT. MARCO FATTORE

| Codice                       | Denominazione   | Centro gestore  | Previsione di Competenza |
|------------------------------|---|---|--------------------------|
| <b>Intervento 2 09 05 05</b> | <b>acquisizione di beni mobili, macchine ed attrezzature tecnico-scientifiche</b> |   |                          |
| Capitolo 5000                | ACQUISTO BENI MOBILI, MACCHINE, ATTREZZATURE TECNICO SCIENTIFICHE                 | AMB - ambiente  | 50.000,00                |
| Capitolo R5742               | UTILIZZO AVANZO VINCOLATO DA CANCELLAZIONI PER RIACCERTAMENTO STRAORDINARIO       | AMB - ambiente  | 29,09                    |
| <b>Totale Intervento</b>     | <b>2 09 05 05</b>   |   | <b>50.029,09</b>         |
| <b>Totale Servizio</b>       | <b>09 05</b>  |   | <b>2.733.955,87</b>      |
| <b>Totale Funzione</b>       | <b>09</b>   |   | <b>2.875.860,88</b>      |
| <b>Totale Titolo II</b>      | <b>SPESE IN CONTO CAPITALE</b>  |   | <b>2.875.860,88</b>      |
|                              |   | <b>RIEPILOGO PARTE SPESA</b>  | <b>28.796.356,30</b>     |
|                              |   | <b>Riepilogo per Centro gestore:</b>  |                          |
|                              |   | AMB AMBIENTE  | 28.506.981,66            |
|                              |   | PERS ORGANIZZAZIONE - GESTIONE E SVILUPPO RISORSE UMANE                         | 280.014,09               |
|                              |   | FIN ATTIVITA' FINANZIARIE   | 9.360,55                 |
|                              |   | <b>Riepilogo per Intervento:</b>  |                          |
|                              |   | 1 05 trasferimenti  | 590.491,32               |
|                              |   | 1 01 personale  | 263.089,29               |
|                              |   | 1 03 prestazioni di servizi   | 25.042.768,11            |
|                              |   | 1 06 interessi passivi e oneri finanziari diversi                               | 7.221,90                 |
|                              |   | 1 07 imposte e tasse  | 16.924,80                |
|                              |   | 2 01 acquisizioni di beni immobili  | 2.825.831,79             |
|                              |   | 2 05 acquisizione di beni mobili, macchine ed attrezzature tecnico-scientifiche | 50.029,09                |



## PIANO PROGRAMMA DEGLI INVESTIMENTI

## Piano Programma degli Investimenti Anni: 2015/2016/2017

## A18 TUT. IGIENE AMBIENT./PROT. CIVILE

Valuta: EURO

| Investimento                         | Descrizione   |                     |                     |                   |                 |  |
|--------------------------------------|---|---------------------|---------------------|-------------------|-----------------|--|
| Modalita' di Finanziamento           |   |                     |                     |                   |                 |  |
| Entrata - Cap./Art./CdR/CdG/Pgt      | Spesa - Cap./Art./CdR/CdG/Pgt   | Costo Complessivo   | Previsione 2015     | Previsione 2016   | Previsione 2017 |  |
| 15PR1573                             | COMPLETAMENTO BONIFICA EDIFICIO "F" AREA EX STABILIMENTI DI PAPIGNO.                            |                     |                     |                   |                 |  |
| <b>CONTRIBUTI</b>                    |   |                     |                     |                   |                 |  |
| 2034/0000 CdR:00 CdG:00 Pgt:00       | 3320/1090 CdR:CC.1090 CdG:AMB Pgt:PGT2110   |                     | 1.200.000,00        | 0,00              | 0,00            |  |
| <b>Totale Investimento: 15PR1573</b> |   | <b>1.200.000,00</b> | <b>1.200.000,00</b> | <b>0,00</b>       | <b>0,00</b>     |  |
| 15PR284                              | BONIFICA SITI CONTAMINATI - SIN - DISCARICA E EX STABILIMENTI DI PAPIGNO E EX LANIFICIO GRUBER. |                     |                     |                   |                 |  |
| <b>CONTRIBUTI</b>                    |   |                     |                     |                   |                 |  |
| 2034/0000 CdR:00 CdG:00 Pgt:00       | 3320/1090 CdR:CC.1090 CdG:AMB Pgt:PGT2110   |                     | 1.000.000,00        | 700.000,00        | 0,00            |  |
| <b>Totale Investimento: 15PR284</b>  |   | <b>1.700.000,00</b> | <b>1.000.000,00</b> | <b>700.000,00</b> | <b>0,00</b>     |  |
| <b>Riepilogo Generale : A18</b>      |   | <b>2.900.000,00</b> | <b>2.200.000,00</b> | <b>700.000,00</b> | <b>0,00</b>     |  |

## Piano Programma degli Investimenti Anni: 2015/2016/2017

## A18 TUT. IGIENE AMBIENT./PROT. CIVILE

Valuta: EURO

| Investimento                    | Descrizione  |                   |                   |                 |                 |
|---------------------------------|--|-------------------|-------------------|-----------------|-----------------|
| Modalita' di Finanziamento      |  |                   |                   |                 |                 |
| Entrata - Cap./Art./CdR/CdG/Pgt | Spesa - Cap./Art./CdR/CdG/Pgt  | Costo Complessivo | Previsione 2015   | Previsione 2016 | Previsione 2017 |
| <b>14SERV20</b>                 | <b>COMPLETAMENTO MAGAZZINO AVIOSUPERFICIE.</b>   |                   |                   |                 |                 |
| <b>Mutui</b>                    |  |                   |                   |                 |                 |
| 3503/0000 CdR:00 CdG:00 Pgt:00  | 3200/0940 CdR:CC.0940 CdG:PROT Pgt:PGT2110   |                   | 150.000,00        | 0,00            | 0,00            |
|                                 | <b>Totale Investimento: 14SERV20</b>   | <b>150.000,00</b> | <b>150.000,00</b> | <b>0,00</b>     | <b>0,00</b>     |
| <b>15SERV01</b>                 | <b>ACQUISTO BENI MOBILI, MACCHINE, ATTREZZATURE TECNICHE UFFICIO<br/>GESTIONI VERIFICHE D.LGS. 192/05.</b> |                   |                   |                 |                 |
| <b>Mutui</b>                    |  |                   |                   |                 |                 |
| 3503/0000 CdR:00 CdG:00 Pgt:00  | 5000/1090 CdR:CC.1090 CdG:AMB Pgt:PGT2110  |                   | 50.000,00         | 0,00            | 0,00            |
|                                 | <b>Totale Investimento: 15SERV01</b>   | <b>50.000,00</b>  | <b>50.000,00</b>  | <b>0,00</b>     | <b>0,00</b>     |
| <b>15SERV15</b>                 | <b>INTERVENTI DI RISANAMENTO ACUSTICO IN ALCUNE VIE.</b>   |                   |                   |                 |                 |
| <b>Mutui</b>                    |  |                   |                   |                 |                 |
| 3503/0000 CdR:00 CdG:00 Pgt:00  | 3200/1090 CdR:CC.1090 CdG:AMB Pgt:PGT2110  |                   | 100.000,00        | 0,00            | 0,00            |
|                                 | <b>Totale Investimento: 15SERV15</b>   | <b>100.000,00</b> | <b>100.000,00</b> | <b>0,00</b>     | <b>0,00</b>     |
| <b>Riepilogo Generale : A18</b> |  | <b>300.000,00</b> | <b>300.000,00</b> | <b>0,00</b>     | <b>0,00</b>     |



11

## SVILUPPO ECONOMICO E AZIENDE

---

)

)

)



**ENTRATE**

Abf



## PARTE I - ENTRATA

Centro gestore: COMM LAVORO E ATTIVITA' PRODUTTIVE - COMMERCIO

Responsabile: DOTT. LUCIANO SDOGATI

| Codice                   | Denominazione                       | Centro responsabile                       | Previsione di Competenza |
|--------------------------|-------------------------------------|---|--------------------------|
| <b>TITOLO III</b>        | <b>ENTRATE EXTRATRIBUTARIE</b>      |   |                          |
| <b>Categoria 3 01</b>    | <b>proventi da servizi pubblici</b> |   |                          |
| <b>Risorsa 3 01 0540</b> | <b>PROVENTI FIEREE MERCATI</b>      |   |                          |
| Capitolo 0750            | PROVENTI MERCATI RIONALI            | 00 - .                                    | 110.029,22               |
| Capitolo 0770            | PROVENTI FIERE ATTREZZATE           | 00 - .                                    | 50.000,00                |
| <b>Totale Risorsa</b>    | <b>3 01 0540</b>                    |   | <b>160.029,22</b>        |
| <b>Totale Categoria</b>  | <b>3 01</b>                         |   | <b>160.029,22</b>        |
| <b>Totale Titolo III</b> | <b>ENTRATE EXTRATRIBUTARIE</b>      |   | <b>160.029,22</b>        |
|                          |                                     | <b>RIEPILOGO PARTE ENTRATA</b>            | <b>160.029,22</b>        |
|                          |                                     | <b>Riepilogo per Centro responsabile:</b> |                          |
|                          |                                     | 00 .                                      | 160.029,22               |

## PARTE I - ENTRATA

Centro gestore: EST AZIENDE E SOCIETA' PUBBLICHE - PROGRAMM. STRATEGIC

Responsabile: DOTT. LUCIANO SDOGATI

| Codice                   | Denominazione  | Centro responsabile                       | Previsione di Competenza |
|--------------------------|--|---|--------------------------|
| <b>TITOLO III</b>        | <b>ENTRATE EXTRATRIBUTARIE</b>   |   |                          |
| <b>Categoria 3 04</b>    | <b>utili netti delle aziende speciali e partecipate, dividendi di societa'</b> |   |                          |
| <b>Risorsa 3 04 0720</b> | <b>UTILE NETTO AZIENDA SPECIALE ....</b>                                       |   |                          |
| Capitolo 0985            | UTILI AZIENDE PARTECIPATE  | 00 - .                                    | 1.714.347,42             |
| <b>Totale Risorsa</b>    | <b>3 04 0720</b>   |   | <b>1.714.347,42</b>      |
| <b>Totale Categoria</b>  | <b>3 04</b>  |   | <b>1.714.347,42</b>      |
| <b>Categoria 3 05</b>    | <b>proventi diversi</b>  |   |                          |
| <b>Risorsa 3 05 1183</b> | <b>RIMBORSI ATO PER SERVIZIO IDRICO INTEGRATO</b>                              |   |                          |
| Capitolo 1691            | RIMBORSI SII PER SERVIZIO IDRICO INTEGRATO                                     | 00 - .                                    | 362.422,44               |
| Capitolo 1692            | CANONE DI CONCESSIONE IN USO DELLE DOTAZIONI IMPIANTISTICHE SII                | 00 - .                                    | 418.546,83               |
| <b>Totale Risorsa</b>    | <b>3 05 1183</b>   |   | <b>780.969,27</b>        |
| <b>Totale Categoria</b>  | <b>3 05</b>  |   | <b>780.969,27</b>        |
| <b>Totale Titolo III</b> | <b>ENTRATE EXTRATRIBUTARIE</b>   |   | <b>2.495.316,69</b>      |
|                          |  | <b>RIEPILOGO PARTE ENTRATA</b>            | <b>2.495.316,69</b>      |
|                          |  | <b>Riepilogo per Centro responsabile:</b> |                          |
|                          |  | 00 .                                      | 2.495.316,69             |

## PARTE I - ENTRATA

Centro gestore: FORM ECONOMIA E SVILUPPO - UNIVERSITA' E ALTA FORMAZION

Responsabile: DOTT. LUCIANO SDOGATI

| Codice                   | Denominazione  | Centro responsabile                       | Previsione di Competenza |
|--------------------------|--|---|--------------------------|
| <b>TITOLO II</b>         | <b>ENTRATE DERIVANTI DA CONTRIBUTI E TRASFERIMENTI CORRENTI DELLO STATO, DELLA REGIONE E DI ALTRI ENTI PUBBLICI ANCHE IN RAPPORTO ALL'ESERCIZIO DI FUNZIONI DELEGATE</b> |   |                          |
| <b>Categoria 2 01</b>    | <b>contributi e trasferimenti correnti dello Stato</b>   |   |                          |
| <b>Risorsa 2 01 0160</b> | <b>ALTRI TRASFERIMENTI STATALI</b>   |   |                          |
| Capitolo 0237            | (cv) TRASF. PER RILEVAZIONI STATISTICHE ISTITUZIONALI/CENSIMENTI C.V 100/300 P.U.  | 00 - .                                    | 20.985,60                |
| Capitolo 0283            | (cv) TRASFERIMENTI PER IL CENSIMENTO   | 00 - .                                    | 27.500,00                |
| <b>Totale Risorsa</b>    | <b>2 01 0160</b>   |   | <b>48.485,60</b>         |
| <b>Totale Categoria</b>  | <b>2 01</b>  |   | <b>48.485,60</b>         |
| <b>Categoria 2 02</b>    | <b>contributi e trasferimenti correnti dalla regione</b>   |   |                          |
| <b>Risorsa 2 02 0203</b> | <b>TRASFERIM. REG.LE PER VARIE ATTIVITA</b>  |   |                          |
| Capitolo 0204            | CONTR. DA REGIONE PER CONTR. C/ESERCIZIO AL B  | 00 - .                                    | 250.000,00               |
| Capitolo 0358            | (cv) CONTR. REG.LE PER PROGETTO OSSERVATORIO PREZZI  | 00 - .                                    | 6.000,00                 |
| <b>Totale Risorsa</b>    | <b>2 02 0203</b>   |   | <b>256.000,00</b>        |
| <b>Totale Categoria</b>  | <b>2 02</b>  |   | <b>256.000,00</b>        |
| <b>Categoria 2 04</b>    | <b>contributi e trasferimenti da parte di organismi comunitari e internazionali</b>  |   |                          |
| <b>Risorsa 2 04 0250</b> | <b>CONTRIBUTI E TRASFERIMENTI DA PARTE DI ORGANISMI COMUNITARI E INTERNAZIONALI</b>  |   |                          |
| Capitolo 0326            | (cv) CONTRIBUTO PER PROGETTO COMUNITARIO EV - VINC. P.U. CAP 726 CC 1315   | 00 - .                                    | 1.085,04                 |
| <b>Totale Risorsa</b>    | <b>2 04 0250</b>   |   | <b>1.085,04</b>          |
| <b>Totale Categoria</b>  | <b>2 04</b>  |   | <b>1.085,04</b>          |
| <b>Totale Titolo II</b>  | <b>ENTRATE DERIVANTI DA CONTRIBUTI E TRASFERIMENTI CORRENTI DELLO STATO, DELLA REGIONE E DI ALTRI ENTI PUBBLICI ANCHE IN RAPPORTO ALL'ESERCIZIO DI FUNZIONI DELEGATE</b> |   | <b>305.570,64</b>        |
|                          |  | <b>RIEPILOGO PARTE ENTRATA</b>            | <b>305.570,64</b>        |
|                          |  | <b>Riepilogo per Centro responsabile:</b> |                          |
|                          |  | 00 .                                      | 305.570,64               |

## PARTE I - ENTRATA

Centro gestore: SPORT SERVIZI E POLITICHE PER LO SPORT

Responsabile: DOTT. LUCIANO SDOGATI

| Codice                   | Denominazione  | Centro responsabile                       | Previsione di Competenza |
|--------------------------|--|---|--------------------------|
| <b>TITOLO II</b>         | <b>ENTRATE DERIVANTI DA CONTRIBUTI E TRASFERIMENTI CORRENTI DELLO STATO, DELLA REGIONE E DI ALTRI ENTI PUBBLICI ANCHE IN RAPPORTO ALL'ESERCIZIO DI FUNZIONI DELEGATE</b> |   |                          |
| <b>Categoria 2 01</b>    | <b>contributi e trasferimenti correnti dello Stato</b>   |   |                          |
| <b>Risorsa 2 01 0160</b> | <b>ALTRI TRASFERIMENTI STATALI</b>   |   |                          |
| Capitolo 0288            | (cv) CONTR. ANNUO MIN.RO CAMPOSCUOLA CASAGRANDE  | 00 - .                                    | 2.600,00                 |
| <b>Totale Risorsa</b>    | <b>2 01 0160</b>   |   | <b>2.600,00</b>          |
| <b>Totale Categoria</b>  | <b>2 01</b>  |   | <b>2.600,00</b>          |
| <b>Categoria 2 05</b>    | <b>contributi e trasferimenti correnti da altri enti del settore pubblico</b>  |   |                          |
| <b>Risorsa 2 05 0260</b> | <b>CONTRIBUTI E TRASFERIMENTI CORRENTI DA ALTRI ENTI DEL SETTORE PUBBLICO</b>  |   |                          |
| Capitolo 0426            | (CV) FONDI INAIL - PROGETTO SICUREZZA SUL LAVORO   | 00 - .                                    | 20.000,00                |
| <b>Totale Risorsa</b>    | <b>2 05 0260</b>   |   | <b>20.000,00</b>         |
| <b>Totale Categoria</b>  | <b>2 05</b>  |   | <b>20.000,00</b>         |
| <b>Totale Titolo II</b>  | <b>ENTRATE DERIVANTI DA CONTRIBUTI E TRASFERIMENTI CORRENTI DELLO STATO, DELLA REGIONE E DI ALTRI ENTI PUBBLICI ANCHE IN RAPPORTO ALL'ESERCIZIO DI FUNZIONI DELEGATE</b> |   | <b>22.600,00</b>         |
| <b>TITOLO III</b>        | <b>ENTRATE EXTRATRIBUTARIE</b>   |   |                          |
| <b>Categoria 3 01</b>    | <b>proventi da servizi pubblici</b>  |   |                          |
| <b>Risorsa 3 01 0340</b> | <b>PROVENTI DEL SERVIZIO PISCINE COMUNALI</b>  |   |                          |
| Capitolo 0490            | PISCINE COMUNALI - PROVENTI GESTIONE IN APPALTO  | 00 - .                                    | 54.947,57                |
| <b>Totale Risorsa</b>    | <b>3 01 0340</b>   |   | <b>54.947,57</b>         |
| <b>Risorsa 3 01 0350</b> | <b>PROVENTI DEL SERVIZIO STADIO COMUNALE , PALAZZO DELLO SPORT E ALTRI IMPIANTI</b>  |   |                          |
| Capitolo 0500            | PROVENTI STADIO COMUNALE - GESTIONE DIRETTA  | 00 - .                                    | 114.421,68               |
| Capitolo 0505            | (cv) PROVENTI ANTISTADIO DA DESTINARE A SOC. TERNANA CALCIO COME DA CONVENZIONE  | 00 - .                                    | 3.000,00                 |
| Capitolo 0540            | PROVENTI ALTRI IMPIANTI SPORTIVI   | 00 - .                                    | 15.288,25                |
| Capitolo 0551            | PROVENTI IMPIANTI SPORTIVI MINORI - SERV. RIL. IVA   | 00 - .                                    | 19.000,00                |
| <b>Totale Risorsa</b>    | <b>3 01 0350</b>   |   | <b>151.709,93</b>        |
| <b>Totale Categoria</b>  | <b>3 01</b>  |   | <b>206.657,50</b>        |
| <b>Totale Titolo III</b> | <b>ENTRATE EXTRATRIBUTARIE</b>   |   | <b>206.657,50</b>        |
|                          |  | <b>RIEPILOGO PARTE ENTRATA</b>            | <b>229.257,50</b>        |
|                          |  | <b>Riepilogo per Centro responsabile:</b> |                          |
|                          |  | 00 .                                      | 229.257,50               |

## PARTE I - ENTRATA

Centro gestore: TUR SERVIZI E POLITICHE PER IL TURISMO

Responsabile: DOTT. LUCIANO SDOGATI

| Codice                   | Denominazione  | Centro responsabile                       | Previsione di Competenza |
|--------------------------|--|---|--------------------------|
| <b>TITOLO II</b>         | <b>ENTRATE DERIVANTI DA CONTRIBUTI E TRASFERIMENTI CORRENTI DELLO STATO, DELLA REGIONE E DI ALTRI ENTI PUBBLICI ANCHE IN RAPPORTO ALL'ESERCIZIO DI FUNZIONI DELEGATE</b> |   |                          |
| <b>Categoria 2 03</b>    | <b>contributi e trasferimenti dalla regione per funzioni delegate</b>  |   |                          |
| <b>Risorsa 2 03 0240</b> | <b>TRASFERIM. REG.LE PER STRUMENTI URBANISTICI</b>   |   |                          |
| Capitolo 0282            | (cv) CONTRIBUTI REGIONALI PER SERVIZI RELATIVI AL TURISMO - CV PU 719 CC 750   | 00 - .                                    | 61.500,00                |
| <b>Totale Risorsa</b>    | <b>2 03 0240</b>   |   | <b>61.500,00</b>         |
| <b>Totale Categoria</b>  | <b>2 03</b>  |   | <b>61.500,00</b>         |
| <b>Categoria 2 04</b>    | <b>contributi e trasferimenti da parte di organismi comunitari e internazionali</b>  |   |                          |
| <b>Risorsa 2 04 0250</b> | <b>CONTRIBUTI E TRASFERIMENTI DA PARTE DI ORGANISMI COMUNITARI E INTERNAZIONALI</b>  |   |                          |
| Capitolo 0328            | (cv) CONTR. DA ENTI PUBBL. E PRIVATI PER ATT. TURISTICHE - C.V. P.U.687/760-220  | 00 - .                                    | 42.000,00                |
| <b>Totale Risorsa</b>    | <b>2 04 0250</b>   |   | <b>42.000,00</b>         |
| <b>Totale Categoria</b>  | <b>2 04</b>  |   | <b>42.000,00</b>         |
| <b>Categoria 2 05</b>    | <b>contributi e trasferimenti correnti da altri enti del settore pubblico</b>  |   |                          |
| <b>Risorsa 2 05 0260</b> | <b>CONTRIBUTI E TRASFERIMENTI CORRENTI DA ALTRI ENTI DEL SETTORE PUBBLICO</b>  |   |                          |
| Capitolo 0342            | (cv) CONTRIBUTI PROVINCIALI E REGIONALI MANIFESTAZ.VALENTINIANE - CV 792/765   | 00 - .                                    | 5.000,00                 |
| <b>Totale Risorsa</b>    | <b>2 05 0260</b>   |   | <b>5.000,00</b>          |
| <b>Totale Categoria</b>  | <b>2 05</b>  |   | <b>5.000,00</b>          |
| <b>Totale Titolo II</b>  | <b>ENTRATE DERIVANTI DA CONTRIBUTI E TRASFERIMENTI CORRENTI DELLO STATO, DELLA REGIONE E DI ALTRI ENTI PUBBLICI ANCHE IN RAPPORTO ALL'ESERCIZIO DI FUNZIONI DELEGATE</b> |   | <b>108.500,00</b>        |
| <b>TITOLO III</b>        | <b>ENTRATE EXTRATRIBUTARIE</b>   |   |                          |
| <b>Categoria 3 01</b>    | <b>proventi da servizi pubblici</b>  |   |                          |
| <b>Risorsa 3 01 0360</b> | <b>PROVENTI MANIFESTAZIONI TURISTICHE</b>  |   |                          |
| Capitolo 0562            | (cv) PROVENTI DELLA CASCATA DELLE MARMORE  | 00 - .                                    | 2.895.829,00             |
| <b>Totale Risorsa</b>    | <b>3 01 0360</b>   |   | <b>2.895.829,00</b>      |
| <b>Totale Categoria</b>  | <b>3 01</b>  |   | <b>2.895.829,00</b>      |
| <b>Totale Titolo III</b> | <b>ENTRATE EXTRATRIBUTARIE</b>   |   | <b>2.895.829,00</b>      |
|                          |  | <b>RIEPILOGO PARTE ENTRATA</b>            | <b>3.004.329,00</b>      |
|                          |  | <b>Riepilogo per Centro responsabile:</b> |                          |
|                          |  | 00 .                                      | 3.004.329,00             |



**SPESE**

102

## PARTE II - SPESA

Centro responsabile: CC.0300 STATISTICA

Responsabile: DOTT. LUCIANO SDOGATI

| Codice                       | Denominazione   | Centro gestore  | Previsione di Competenza |
|------------------------------|---|---|--------------------------|
| <b>TITOLO I</b>              | <b>SPESE CORRENTI</b>   |   |                          |
| <b>Funzione 01</b>           | <b>Funzioni generali di amministrazione, di gestione e di controllo</b>           |   |                          |
| <b>Servizio 01 07</b>        | <b>anagrafe, stato civile, elettorale, leva e servizio statistico</b>             |   |                          |
| <b>Intervento 1 01 07 01</b> | <b>personale</b>  |   |                          |
| Capitolo 0011                | RETRIBUZIONI AL PERSONALE   | PERS - organizzazione - gestione e sviluppo risorse umane | 108.694,56               |
| Capitolo 0031                | CONTRIBUTI OBBLIGATORI SU RETRIBUZIONI  | PERS - organizzazione - gestione e sviluppo risorse umane | 29.850,12                |
| Capitolo 0088                | UTILIZZO AVANZO VINCOLATO - PERSONALE - INT. 01                                   | PERS - organizzazione - gestione e sviluppo risorse umane | 12.122,61                |
| Capitolo 0100                | (cv) SPESE INERENTI LE RILEVAZ. ST CV 160/237 P.E.                                | FORM - economia e sviluppo - universita' e alta formazion | 7.029,96                 |
| Capitolo 0103                | (cv) SPESE PER IL CENSIMENTO - CV 283 PE  | COMM - lavoro e attivita' produttive - commercio          | 11.000,00                |
| <b>Totale Intervento</b>     | <b>1 01 07 01</b>   |   | <b>168.697,25</b>        |
| <b>Intervento 1 01 07 03</b> | <b>prestazioni di servizi</b>   |   |                          |
| Capitolo 0497                | (cv) - SPESE PER IL CENSIMENTO - RILEVATORI                                       | FORM - economia e sviluppo - universita' e alta formazion | 16.500,00                |
| Capitolo 0535                | (cv) SPESE INERENTI LE RILEVAZIONI STATISTICHE C.V - PRESTAZIONI SERVIZI          | FORM - economia e sviluppo - universita' e alta formazion | 7.985,60                 |
| Capitolo 0742                | UTILIZZO AVANZO VINCOLATO PER PRESTAZIONI DI SERVIZI - INT. 03                    | FORM - economia e sviluppo - universita' e alta formazion | 15.421,73                |
| Capitolo 0815                | (cv) SPESA PER RILEVATORI ESTERNI INCARICATI PER INDAGINI ISTAT                   | FORM - economia e sviluppo - universita' e alta formazion | 8.000,00                 |
| <b>Totale Intervento</b>     | <b>1 01 07 03</b>   |   | <b>47.907,33</b>         |
| <b>Intervento 1 01 07 05</b> | <b>trasferimenti</b>  |   |                          |
| Capitolo 0937                | SPORTELLO DEL CONSUMATORE - TRASFERIMENTI   | FORM - economia e sviluppo - universita' e alta formazion | 2.582,28                 |
| <b>Totale Intervento</b>     | <b>1 01 07 05</b>   |   | <b>2.582,28</b>          |
| <b>Intervento 1 01 07 07</b> | <b>imposte e tasse</b>  |   |                          |
| Capitolo 1178                | (CV) IRAP SU PERSONALE IMPIEGATO NELLE RILEVAZIONI ISTAT                          | FORM - economia e sviluppo - universita' e alta formazion | 3.970,04                 |
| Capitolo 1194                | I.R.A.P.  | PERS - organizzazione - gestione e sviluppo risorse umane | 9.111,48                 |
| Capitolo 1202                | UTILIZZO AVANZO VINCOLATO - INT.7   | PERS - organizzazione - gestione e sviluppo risorse umane | 700,00                   |
| <b>Totale Intervento</b>     | <b>1 01 07 07</b>   |   | <b>13.781,52</b>         |
| <b>Totale Servizio</b>       | <b>01 07</b>  |   | <b>232.968,38</b>        |
| <b>Totale Funzione</b>       | <b>01</b>   |   | <b>232.968,38</b>        |
| <b>Totale Titolo I</b>       | <b>SPESE CORRENTI</b>   |   | <b>232.968,38</b>        |
| <b>TITOLO II</b>             | <b>SPESE IN CONTO CAPITALE</b>  |   |                          |
| <b>Funzione 11</b>           | <b>funzioni nel campo dello sviluppo economico</b>                                |   |                          |
| <b>Servizio 11 04</b>        | <b>servizi relativi all'industria</b>   |   |                          |
| <b>Intervento 2 11 04 05</b> | <b>acquisizione di beni mobili, macchine ed attrezzature tecnico-scientifiche</b> |   |                          |

## PARTE II - SPESA

Centro responsabile: CC.0300 STATISTICA

Responsabile: DOTT. LUCIANO SDOGATI

| Codice                   | Denominazione  | Centro gestore  | Previsione di Competenza |
|--------------------------|--|---|--------------------------|
| Capitolo 3518            | UTILIZZO CONTR STATO PER STATISTICA - ACQ ATTREZZATURE | FORM - economia e sviluppo - universita' e alta formazion                       | 5.346,90                 |
| <b>Totale Intervento</b> | <b>2 11 04 05</b>                                      |   | <b>5.346,90</b>          |
| <b>Totale Servizio</b>   | <b>11 04</b>   |   | <b>5.346,90</b>          |
| <b>Totale Funzione</b>   | <b>11</b>  |   | <b>5.346,90</b>          |
| <b>Totale Titolo II</b>  | <b>SPESE IN CONTO CAPITALE</b>                         |   | <b>5.346,90</b>          |
|                          |  | <b>RIEPILOGO PARTE SPESA</b>  | <b>238.315,28</b>        |
|                          |  | <b>Riepilogo per Centro gestore:</b>  |                          |
|                          |  | PERS ORGANIZZAZIONE - GESTIONE E SVILUPPO RISORSE UMANE                         | 160.478,77               |
|                          |  | FORM ECONOMIA E SVILUPPO - UNIVERSITA' E ALTA FORMAZION                         | 66.836,51                |
|                          |  | COMM LAVORO E ATTIVITA' PRODUTTIVE - COMMERCIO                                  | 11.000,00                |
|                          |  | <b>Riepilogo per Intervento:</b>  |                          |
|                          |  | 1 01 personale  | 168.697,25               |
|                          |  | 1 03 prestazioni di servizi   | 47.907,33                |
|                          |  | 1 05 trasferimenti  | 2.582,28                 |
|                          |  | 1 07 imposte e tasse  | 13.781,52                |
|                          |  | 2 05 acquisizione di beni mobili, macchine ed attrezzature tecnico-scientifiche | 5.346,90                 |



## PARTE II - SPESA

Centro responsabile: CC.0370 SERV.PUBB.ESTERNALIZZATI E PARTECIP.AZIONARIE

Responsabile: DOTT. LUCIANO SDOGATI

| Codice                       | Denominazione   | Centro gestore  | Previsione di Competenza |
|------------------------------|---|---|--------------------------|
| <b>TITOLO I</b>              | <b>SPESE CORRENTI</b>   |   |                          |
| <b>Funzione 01</b>           | <b>Funzioni generali di amministrazione, di gestione e di controllo</b>           |   |                          |
| <b>Servizio 01 08</b>        | <b>Altri servizi generali</b>   |   |                          |
| <b>Intervento 1 01 08 01</b> | <b>personale</b>  |   |                          |
| Capitolo 0011                | RETRIBUZIONI AL PERSONALE   | PERS - organizzazione - gestione e sviluppo risorse umane | 49.418,28                |
| Capitolo 0031                | CONTRIBUTI OBBLIGATORI SU RETRIBUZIONI  | PERS - organizzazione - gestione e sviluppo risorse umane | 12.999,48                |
| <b>Totale Intervento</b>     | <b>1 01 08 01</b>   |   | <b>62.417,76</b>         |
| <b>Intervento 1 01 08 03</b> | <b>prestazioni di servizi</b>   |   |                          |
| Capitolo 0700                | PRESTAZIONI VARIE   | EST - aziende e societa' pubbliche - programm. strategic  | 1.500,00                 |
| <b>Totale Intervento</b>     | <b>1 01 08 03</b>   |   | <b>1.500,00</b>          |
| <b>Intervento 1 01 08 05</b> | <b>trasferimenti</b>  |   |                          |
| Capitolo 1055                | TRASFERIMENTO AD A.S.M. PER GESTIONE IDRICO                                       | EST - aziende e societa' pubbliche - programm. strategic  | 132.145,00               |
| <b>Totale Intervento</b>     | <b>1 01 08 05</b>   |   | <b>132.145,00</b>        |
| <b>Intervento 1 01 08 06</b> | <b>interessi passivi e oneri finanziari diversi</b>                               |   |                          |
| Capitolo 1060                | INTERESSI PASS. MUTUI - CASSA DD.PP.S.P.A - GESTIONE SEPARATA                     | FIN - attivita' finanziarie                               | 153.129,25               |
| <b>Totale Intervento</b>     | <b>1 01 08 06</b>   |   | <b>153.129,25</b>        |
| <b>Intervento 1 01 08 07</b> | <b>imposte e tasse</b>  |   |                          |
| Capitolo 1194                | I.R.A.P.  | PERS - organizzazione - gestione e sviluppo risorse umane | 4.142,52                 |
| <b>Totale Intervento</b>     | <b>1 01 08 07</b>   |   | <b>4.142,52</b>          |
| <b>Totale Servizio</b>       | <b>01 08</b>  |   | <b>353.334,53</b>        |
| <b>Totale Funzione</b>       | <b>01</b>   |   | <b>353.334,53</b>        |
| <b>Totale Titolo I</b>       | <b>SPESE CORRENTI</b>   |   | <b>353.334,53</b>        |
| <b>TITOLO II</b>             | <b>SPESE IN CONTO CAPITALE</b>  |   |                          |
| <b>Funzione 01</b>           | <b>Funzioni generali di amministrazione, di gestione e di controllo</b>           |   |                          |
| <b>Servizio 01 08</b>        | <b>Altri servizi generali</b>   |   |                          |
| <b>Intervento 2 01 08 05</b> | <b>acquisizione di beni mobili, macchine ed attrezzature tecnico-scientifiche</b> |   |                          |
| Capitolo 3503                | UTILIZZO MUTUI PER INVESTIMENTI VARI  | EST - aziende e societa' pubbliche - programm. strategic  | 1.946.148,00             |
| <b>Totale Intervento</b>     | <b>2 01 08 05</b>   |   | <b>1.946.148,00</b>      |
| <b>Intervento 2 01 08 08</b> | <b>partecipazioni azionarie</b>   |   |                          |
| Capitolo 6250                | PARTECIPAZIONI SOCIETARIE E ASSOCIATIVE   | EST - aziende e societa' pubbliche - programm. strategic  | 120.000,00               |
| <b>Totale Intervento</b>     | <b>2 01 08 08</b>   |   | <b>120.000,00</b>        |
| <b>Intervento 2 01 08 09</b> | <b>conferimenti di capitale</b>   |   |                          |
| Capitolo 6269                | RICAPITALIZZAZIONE PARTECIPATE  | EST - aziende e societa' pubbliche - programm. strategic  | 12.496,98                |

## PARTE II - SPESA

Centro responsabile: CC.0370 SERV.PUBB.ESTERNALIZZATI E PARTECIP.AZIONARIE

Responsabile: DOTT. LUCIANO SDOGATI

| Codice                   | Denominazione                  | Centro gestore  | Previsione di Competenza |
|--------------------------|--------------------------------|---|--------------------------|
| <b>Totale Intervento</b> | <b>2 01 08 09</b>              |   | <b>12.496,98</b>         |
| <b>Totale Servizio</b>   | <b>01 08</b>                   |   | <b>2.078.644,98</b>      |
| <b>Totale Funzione</b>   | <b>01</b>                      |   | <b>2.078.644,98</b>      |
| <b>Totale Titolo II</b>  | <b>SPESE IN CONTO CAPITALE</b> |   | <b>2.078.644,98</b>      |
|                          |                                | <b>RIEPILOGO PARTE SPESA</b>  | <b>2.431.979,51</b>      |
|                          |                                | <b>Riepilogo per Centro gestore:</b>  |                          |
|                          |                                | PERS ORGANIZZAZIONE - GESTIONE E SVILUPPO RISORSE UMANE                         | 66.560,28                |
|                          |                                | EST AZIENDE E SOCIETA' PUBBLICHE - PROGRAMM. STRATEGIC                          | 2.212.289,98             |
|                          |                                | FIN ATTIVITA' FINANZIARIE   | 153.129,25               |
|                          |                                | <b>Riepilogo per Intervento:</b>  |                          |
|                          |                                | 1 01 personale  | 62.417,76                |
|                          |                                | 1 03 prestazioni di servizi   | 1.500,00                 |
|                          |                                | 1 05 trasferimenti  | 132.145,00               |
|                          |                                | 1 06 interessi passivi e oneri finanziari diversi                               | 153.129,25               |
|                          |                                | 1 07 imposte e tasse  | 4.142,52                 |
|                          |                                | 2 05 acquisizione di beni mobili, macchine ed attrezzature tecnico-scientifiche | 1.946.148,00             |
|                          |                                | 2 08 partecipazioni azionarie   | 120.000,00               |
|                          |                                | 2 09 conferimenti di capitale   | 12.496,98                |

## PARTE II - SPESA

Centro responsabile: CC.0540 ISTRUZIONE SECONDARIA SUPERIORE

Responsabile: DOTT. LUCIANO SDOGATI

| Codice                       | Denominazione   | Centro gestore  | Previsione di Competenza |
|------------------------------|---|---|--------------------------|
| <b>TITOLO I</b>              | <b>SPESE CORRENTI</b>   |   |                          |
| <b>Funzione 04</b>           | <b>Funzioni di istruzione pubblica</b>  |   |                          |
| <b>Servizio 04 04</b>        | <b>Istruzione secondaria superiore</b>  |   |                          |
| <b>Intervento 1 04 04 01</b> | <b>personale</b>  |   |                          |
| Capitolo 0011                | RETRIBUZIONI AL PERSONALE   | PERS - organizzazione - gestione e sviluppo risorse umane | 134.991,36               |
| Capitolo 0031                | CONTRIBUTI OBBLIGATORI SU RETRIBUZIONI  | PERS - organizzazione - gestione e sviluppo risorse umane | 35.343,60                |
| Capitolo 0207                | ASSEGNI FAMILIARI PER IL PERSONALE  | PERS - organizzazione - gestione e sviluppo risorse umane | 850,20                   |
| <b>Totale Intervento</b>     | <b>1 04 04 01</b>   |   | <b>171.185,16</b>        |
| <b>Intervento 1 04 04 03</b> | <b>prestazioni di servizi</b>   |   |                          |
| Capitolo 0600                | UTENZE / RISCALDAMENTO - GESTIONE APPALTO - SERV. MANUTENZIONI                        | LLPP2 - Il. pp. edilizia pubblica - interv. patr. imm.re  | 20.000,00                |
| Capitolo 0811                | INTERVENTI MANUTENTIVI SU BENI MOBILI ED IMM.LI DEL PATRIMONIO COM.LE (EX F.DI L. 10) | LLPP2 - Il. pp. edilizia pubblica - interv. patr. imm.re  | 3.458,59                 |
| <b>Totale Intervento</b>     | <b>1 04 04 03</b>   |   | <b>23.458,59</b>         |
| <b>Intervento 1 04 04 05</b> | <b>trasferimenti</b>  |   |                          |
| Capitolo 0529                | CONTR. REGIONE PER TRASF. BRICCIALDI IN C/ESE   | FORM - economia e sviluppo - universita' e alta formazion | 150.000,00               |
| Capitolo 0847                | TRASFERIMENTO IST. BRICCIALDI - C/ESERCIZIO   | FORM - economia e sviluppo - universita' e alta formazion | 1.340.000,00             |
| <b>Totale Intervento</b>     | <b>1 04 04 05</b>   |   | <b>1.490.000,00</b>      |
| <b>Intervento 1 04 04 07</b> | <b>imposte e tasse</b>  |   |                          |
| Capitolo 1194                | I.R.A.P.  | PERS - organizzazione - gestione e sviluppo risorse umane | 4.275,48                 |
| <b>Totale Intervento</b>     | <b>1 04 04 07</b>   |   | <b>4.275,48</b>          |
| <b>Totale Servizio</b>       | <b>04 04</b>  |   | <b>1.688.919,23</b>      |
| <b>Totale Funzione</b>       | <b>04</b>   |   | <b>1.688.919,23</b>      |
| <b>Totale Titolo I</b>       | <b>SPESE CORRENTI</b>   |   | <b>1.688.919,23</b>      |
|                              |   | <b>RIEPILOGO PARTE SPESA</b>                              | <b>1.688.919,23</b>      |
|                              |   | <b>Riepilogo per Centro gestore:</b>                      |                          |
|                              |   | PERS ORGANIZZAZIONE - GESTIONE E SVILUPPO RISORSE UMANE   | 175.460,64               |
|                              |   | LLPP2 LL. PP. EDILIZIA PUBBLICA - INTERV. PATR. IMM.RE    | 23.458,59                |
|                              |   | FORM ECONOMIA E SVILUPPO - UNIVERSITA' E ALTA FORMAZION   | 1.490.000,00             |
|                              |   | <b>Riepilogo per Intervento:</b>                          |                          |
|                              |   | 1 01 personale  | 171.185,16               |
|                              |   | 1 03 prestazioni di servizi                               | 23.458,59                |

## PARTE II - SPESA

Centro responsabile: CC.0540 ISTRUZIONE SECONDARIA SUPERIORE

Responsabile: DOTT. LUCIANO SDOGATI

| Codice | Denominazione | Centro gestore       | Previsione di Competenza |
|--------|---------------|----------------------|--------------------------|
|        |               | 1 05 trasferimenti   | 1.490.000,00             |
|        |               | 1 07 imposte e tasse | 4.275,48                 |

## PARTE II - SPESA

Centro responsabile: CC.0690 IMPIANTI SPORTIVI

Responsabile: DOTT. LUCIANO SDOGATI

| Codice                       | Denominazione   | Centro gestore  | Previsione di Competenza |
|------------------------------|---|---|--------------------------|
| <b>TITOLO I</b>              | <b>SPESE CORRENTI</b>   |   |                          |
| <b>Funzione 06</b>           | <b>Funzioni nel settore sportivo e ricreativo</b>   |   |                          |
| <b>Servizio 06 02</b>        | <b>Stadio comunale, palazzo dello sport ed altri impianti</b>                                     |   |                          |
| <b>Intervento 1 06 02 01</b> | <b>personale</b>  |   |                          |
| Capitolo 0011                | RETRIBUZIONI AL PERSONALE   | PERS - organizzazione - gestione e sviluppo risorse umane | 295.194,48               |
| Capitolo 0031                | CONTRIBUTI OBBLIGATORI SU RETRIBUZIONI  | PERS - organizzazione - gestione e sviluppo risorse umane | 77.636,88                |
| <b>Totale Intervento</b>     | <b>1 06 02 01</b>   |   | <b>372.831,36</b>        |
| <b>Intervento 1 06 02 03</b> | <b>prestazioni di servizi</b>   |   |                          |
| Capitolo 0510                | MANUTENZIONE MACCHINARI, APPARECCHI, ATTREZZATURE, IMPIANTI E ALTRI BENI MOBILI - SERV. ECONOMATO | LLPP2 - Il. pp. edilizia pubblica - interv. patr. imm.re  | 103.521,99               |
| Capitolo 0526                | (CV) UTILIZZO SPONSORIZZAZIONI DA PRIVATI   | SPORT - servizi e politiche per lo sport                  | 5.000,00                 |
| Capitolo 0550                | PULIZIA LOCALI - CANONE DI APPALTO - SERV. ECONOMATO  | FIN - attivita' finanziarie                               | 34.122,00                |
| Capitolo 0570                | ENERGIA ELETTRICA - ASM/ENEL/SOLE/UMBRIA ENERGY/ALPIQ   | FIN - attivita' finanziarie                               | 100.061,26               |
| Capitolo 0580                | UTENZE ACQUA POTABILE - SII   | FIN - attivita' finanziarie                               | 45.656,27                |
| Capitolo 0590                | UTENZE TELEFONICHE E FAX  | FIN - attivita' finanziarie                               | 893,39                   |
| Capitolo 0600                | UTENZE / RISCALDAMENTO - GESTIONE APPALTO - SERV. MANUTENZIONI                                    | LLPP2 - Il. pp. edilizia pubblica - interv. patr. imm.re  | 130.000,00               |
| Capitolo 0601                | UTENZE DEL GAS  | FIN - attivita' finanziarie                               | 2.784,99                 |
| Capitolo 0742                | UTILIZZO AVANZO VINCOLATO PER PRESTAZIONI DI SERVIZI - INT. 03                                    | SPORT - servizi e politiche per lo sport                  | 2.600,00                 |
| Capitolo 0774                | CONVENZIONI PER GESTIONE IMPIANTI SPORTIVI E CONTRIBUTO FITET                                     | SPORT - servizi e politiche per lo sport                  | 140.000,00               |
| Capitolo 0779                | (cv) UTILIZZO CONTRIBUTI STATALI PER CAMPOSCUOLA*CV PE  | LLPP2 - Il. pp. edilizia pubblica - interv. patr. imm.re  | 2.600,00                 |
| Capitolo 0878                | (cv) UTILIZZO F.DI VINC. PER RISARCIMENTO DANNI CAUSATI AL PATRIMONIO COM.LE C.V. E 580/843       | SPORT - servizi e politiche per lo sport                  | 5.000,00                 |
| <b>Totale Intervento</b>     | <b>1 06 02 03</b>   |   | <b>572.239,90</b>        |
| <b>Intervento 1 06 02 04</b> | <b>utilizzo di beni di terzi</b>  |   |                          |
| Capitolo 0920                | NOLI E LEASING  | SPORT - servizi e politiche per lo sport                  | 15.113,00                |
| <b>Totale Intervento</b>     | <b>1 06 02 04</b>   |   | <b>15.113,00</b>         |
| <b>Intervento 1 06 02 05</b> | <b>trasferimenti</b>  |   |                          |
| Capitolo 0426                | (CV) UTILIZZO F.DI INAIL-USP PER PROGETTO SICUREZZA SUL LAVORO                                    | SPORT - servizi e politiche per lo sport                  | 20.000,00                |
| Capitolo 0915                | (cv) TRASFERIMENTO ALLA TERNANA CALCIO PROVENTI ANTISTADIO COME DA CONVENZIONE                    | SPORT - servizi e politiche per lo sport                  | 3.000,00                 |
| Capitolo 0939                | UTILIZZO AVANZO VINCOLATO PER TRASFERIMENTI - INT. 05   | SPORT - servizi e politiche per lo sport                  | 20.254,56                |
| Capitolo 1020                | CONTRIBUTI AD ASSOCIAZIONI SENZA SCOPO DI LUCRO   | SPORT - servizi e politiche per lo sport                  | 48.417,60                |
| <b>Totale Intervento</b>     | <b>1 06 02 05</b>   |   | <b>91.672,16</b>         |
| <b>Intervento 1 06 02 06</b> | <b>interessi passivi e oneri finanziari diversi</b>   |   |                          |
| Capitolo 1060                | INTERESSI PASS. MUTUI - CASSA DD.PP.S.P.A - GESTIONE SEPARATA                                     | FIN - attivita' finanziarie                               | 129.092,30               |
| Capitolo 1062                | INTERESSI PASSIVI MUTUI CASSA DD.PP. - GESTIONE TESORO  | FIN - attivita' finanziarie                               | 2.455,87                 |
| Capitolo 1064                | INTERESSI PASSIVI SU MUTUI IN AMM.TO - ALTRI ISTITUTI SETTORE PUBBLICO - SERV. FINANZIARIO        | FIN - attivita' finanziarie                               | 333.817,91               |
| Capitolo 1079                | QUOTA INTERESSI SU B.O.C. EMESSI A TASSO FISSO  | FIN - attivita' finanziarie                               | 63.311,45                |

## PARTE II - SPESA

Centro responsabile: CC.0690 IMPIANTI SPORTIVI

Responsabile: DOTT. LUCIANO SDOGATI

| Codice                   | Denominazione   | Centro gestore  | Previsione di Competenza |
|--------------------------|---|---|--------------------------|
| Capitolo 1082            | QUOTA INTERESSI SU BOC EMESSI A TASSO VARIABILE                                     | FIN - attivita' finanziarie                               | 1.887,96                 |
| <b>Totale Intervento</b> | <b>1 06 02 06</b>   |   | <b>530.565,49</b>        |
| Intervento 1 06 02 07    | imposte e tasse   |   |                          |
| Capitolo 1194            | I.R.A.P.  | PERS - organizzazione - gestione e sviluppo risorse umane | 11.285,88                |
| <b>Totale Intervento</b> | <b>1 06 02 07</b>   |   | <b>11.285,88</b>         |
| <b>Totale Servizio</b>   | <b>06 02</b>  |   | <b>1.593.707,79</b>      |
| <b>Servizio 06 03</b>    | <b>Manifestazioni diverse nel settore sportivo e ricreativo</b>                     |   |                          |
| Intervento 1 06 03 01    | personale   |   |                          |
| Capitolo 0207            | ASSEGNI FAMILIARI PER IL PERSONALE  | PERS - organizzazione - gestione e sviluppo risorse umane | 1.221,96                 |
| <b>Totale Intervento</b> | <b>1 06 03 01</b>   |   | <b>1.221,96</b>          |
| <b>Totale Servizio</b>   | <b>06 03</b>  |   | <b>1.221,96</b>          |
| <b>Totale Funzione</b>   | <b>06</b>   |   | <b>1.594.929,75</b>      |
| <b>Totale Titolo I</b>   | <b>SPESE CORRENTI</b>   |   | <b>1.594.929,75</b>      |
| <b>TITOLO II</b>         | <b>SPESE IN CONTO CAPITALE</b>  |   |                          |
| <b>Funzione 06</b>       | <b>Funzioni nel settore sportivo e ricreativo</b>                                   |   |                          |
| <b>Servizio 06 02</b>    | <b>Stadio comunale, palazzo dello sport ed altri impianti</b>                       |   |                          |
| Intervento 2 06 02 01    | acquisizioni di beni immobili   |   |                          |
| Capitolo 3050            | UTILIZZO MUTUI PER MANUTENZIONI STRAORDINARIE BENI IMM.LI - FABB.TI                 | LLPP - infrastrutture e opere pubbliche                   | 11.143,39                |
| Capitolo 3200            | IMPIEGO MUTUI CARICO ENTE PER INVESTIMENTI SPECIFICI DEL C.C.                       | LLPP2 - ll. pp. edilizia pubblica - interv. patr. imm.re  | 120.000,00               |
| Capitolo 3316            | UTILIZZO CONTRIBUTI IN C/CAPITALE DA PRIVATI PER INVESTIMENTI SPECIFICI DEL SETTORE | LLPP2 - ll. pp. edilizia pubblica - interv. patr. imm.re  | 1.450.000,00             |
| Capitolo 3332            | MANUT.STRAORD.A CARICO DI CONDUTTORI E CONCESSIONARI                                | SPORT - servizi e politiche per lo sport                  | 10.000,00                |
| Capitolo R3011           | UTILIZZO AVANZO VINCOLATO DA CANCELLAZIONI PER RIACCERTAMENTO STRAORDINARIO         | SPORT - servizi e politiche per lo sport                  | 3.670,86                 |
| Capitolo R3050           | UTILIZZO AVANZO VINCOLATO DA CANCELLAZIONI PER RIACCERTAMENTO STRAORDINARIO         | LLPP - infrastrutture e opere pubbliche                   | 321,64                   |
| Capitolo R3200           | UTILIZZO AVANZO VINCOLATO DA CANCELLAZIONI PER RIACCERTAMENTO STRAORDINARIO         | LLPP2 - ll. pp. edilizia pubblica - interv. patr. imm.re  | 43.371,35                |
| <b>Totale Intervento</b> | <b>2 06 02 01</b>   |   | <b>1.638.507,24</b>      |
| <b>Totale Servizio</b>   | <b>06 02</b>  |   | <b>1.638.507,24</b>      |
| <b>Totale Funzione</b>   | <b>06</b>   |   | <b>1.638.507,24</b>      |
| <b>Totale Titolo II</b>  | <b>SPESE IN CONTO CAPITALE</b>  |   | <b>1.638.507,24</b>      |
|                          |   | <b>RIEPILOGO PARTE SPESA</b>                              | <b>3.233.436,99</b>      |
|                          |   | <b>Riepilogo per Centro gestore:</b>                      |                          |
|                          |   | PERS ORGANIZZAZIONE - GESTIONE E SVILUPPO RISORSE UMANE   | 385.339,20               |
|                          |   | LLPP2 LL. PP. EDILIZIA PUBBLICA - INTERV. PATR. IMM.RE    | 1.849.493,34             |

## PARTE II - SPESA

Centro responsabile: CC.0690 IMPIANTI SPORTIVI

Responsabile: DOTT. LUCIANO SDOGATI

| Codice | Denominazione | Centro gestore                                    | Previsione di Competenza |
|--------|---------------|---|--------------------------|
|        |               | SPORT SERVIZI E POLITICHE PER LO SPORT            | 273.056,02               |
|        |               | FIN ATTIVITA' FINANZIARIE                         | 714.083,40               |
|        |               | LLPP INFRASTRUTTURE E OPERE PUBBLICHE             | 11.465,03                |
|        |               | <b>Riepilogo per intervento:</b>                  |                          |
|        |               | 1 01 personale                                    | 374.053,32               |
|        |               | 1 03 prestazioni di servizi                       | 572.239,90               |
|        |               | 1 04 utilizzo di beni di terzi                    | 15.113,00                |
|        |               | 1 05 trasferimenti                                | 91.672,16                |
|        |               | 1 06 interessi passivi e oneri finanziari diversi | 530.565,49               |
|        |               | 1 07 imposte e tasse                              | 11.285,88                |
|        |               | 2 01 acquisizioni di beni immobili                | 1.638.507,24             |

## PARTE II - SPESA

Centro responsabile: CC.0750 GESTIONE SERVIZI TURISTICI

Responsabile: DOTT. LUCIANO SDOGATI

| Codice                       | Denominazione  | Centro gestore  | Previsione di Competenza |
|------------------------------|--|---|--------------------------|
| <b>TITOLO I</b>              | <b>SPESE CORRENTI</b>  |   |                          |
| <b>Funzione 07</b>           | <b>Funzioni nel campo turistico</b>  |   |                          |
| <b>Servizio 07 01</b>        | <b>servizi turistici</b>   |   |                          |
| <b>Intervento 1 07 01 01</b> | <b>personale</b>   |   |                          |
| Capitolo 0038                | (cv) SPESA PERSONALE GESTIONE SERVIZI TURISTIC RETRIBUZIONI                                | TUR - servizi e politiche per il turismo                  | 187.262,47               |
| Capitolo 0043                | (cv) SPESA PERSONALE GESTIONE SERVIZI TURISTICI ON   | TUR - servizi e politiche per il turismo                  | 45.884,65                |
| Capitolo 0044                | UTILIZZO CONTR STATO PROGETTO I.A.T.   | TUR - servizi e politiche per il turismo                  | 7.000,00                 |
| Capitolo 0207                | ASSEGNI FAMILIARI PER IL PERSONALE   | PERS - organizzazione - gestione e sviluppo risorse umane | 1.449,00                 |
| <b>Totale Intervento</b>     | <b>1 07 01 01</b>  |   | <b>241.596,12</b>        |
| <b>Intervento 1 07 01 03</b> | <b>prestazioni di servizi</b>  |   |                          |
| Capitolo 0414                | (cv) GOVERNANCE EDEN NETWORK - TURISMO ACQUATICO SERVIZI                                   | TUR - servizi e politiche per il turismo                  | 8.500,00                 |
| Capitolo 0550                | PULIZIA LOCALI - CANONE DI APPALTO - SERV. ECONOMATO                                       | FIN - attivita' finanziarie                               | 11.000,00                |
| Capitolo 0580                | UTENZE ACQUA POTABILE - SII  | FIN - attivita' finanziarie                               | 77,50                    |
| Capitolo 0590                | UTENZE TELEFONICHE E FAX   | FIN - attivita' finanziarie                               | 938,90                   |
| Capitolo 0719                | (cv) SERVIZI TURISTICI DELEGATI REGIONE UMBRIA - CV PE 282 RIS 240                         | TUR - servizi e politiche per il turismo                  | 61.500,00                |
| Capitolo 0742                | UTILIZZO AVANZO VINCOLATO PER PRESTAZIONI DI SERVIZI - INT. 03                             | TUR - servizi e politiche per il turismo                  | 62.127,61                |
| Capitolo 0794                | SPESE CONDOMINIALI   | PATR - patrimonio   | 2,80                     |
| <b>Totale Intervento</b>     | <b>1 07 01 03</b>  |   | <b>144.146,81</b>        |
| <b>Intervento 1 07 01 06</b> | <b>interessi passivi e oneri finanziari diversi</b>  |   |                          |
| Capitolo 1060                | INTERESSI PASS. MUTUI - CASSA DD.PP.S.P.A - GESTIONE SEPARATA                              | FIN - attivita' finanziarie                               | 59.583,01                |
| Capitolo 1062                | INTERESSI PASSIVI MUTUI CASSA DD.PP. - GESTIONE TESORO                                     | FIN - attivita' finanziarie                               | 1.058,87                 |
| Capitolo 1064                | INTERESSI PASSIVI SU MUTUI IN AMM.TO - ALTRI ISTITUTI SETTORE PUBBLICO - SERV. FINANZIARIO | FIN - attivita' finanziarie                               | 5.085,57                 |
| Capitolo 1068                | INTERESSI PASSIVI SU MUTUI IN AMM.TO - ISTITUTI SETTORE PRIVATO - SERV. FINANZIARIO        | FIN - attivita' finanziarie                               | 11.276,67                |
| Capitolo 1079                | QUOTA INTERESSI SU B.O.C. EMESSI A TASSO FISSO   | FIN - attivita' finanziarie                               | 23.434,98                |
| Capitolo 1082                | QUOTA INTERESSI SU BOC EMESSI A TASSO VARIABILE  | FIN - attivita' finanziarie                               | 691,88                   |
| <b>Totale Intervento</b>     | <b>1 07 01 06</b>  |   | <b>101.130,98</b>        |
| <b>Intervento 1 07 01 07</b> | <b>imposte e tasse</b>   |   |                          |
| Capitolo 1198                | (cv) SPESA PERSONALE GESTIONE SERVIZI TURISTICI IR   | TUR - servizi e politiche per il turismo                  | 12.630,36                |
| <b>Totale Intervento</b>     | <b>1 07 01 07</b>  |   | <b>12.630,36</b>         |
| <b>Totale Servizio</b>       | <b>07 01</b>   |   | <b>499.504,27</b>        |
| <b>Totale Funzione</b>       | <b>07</b>  |   | <b>499.504,27</b>        |
| <b>Funzione 10</b>           | <b>Funzioni nel settore sociale</b>  |   |                          |
| <b>Servizio 10 04</b>        | <b>assistenza, beneficenza pubblica e servizi diversi alla persona</b>                     |   |                          |
| <b>Intervento 1 10 04 02</b> | <b>acquisto di beni di consumo e/o materie prime</b>                                       |   |                          |
| Capitolo 0159                | UTILIZZO AVANZO VINCOLATO PER ACQUISTO BENI - INT. 02                                      | TUR - servizi e politiche per il turismo                  | 2.000,00                 |
| <b>Totale Intervento</b>     | <b>1 10 04 02</b>  |   | <b>2.000,00</b>          |
| <b>Totale Servizio</b>       | <b>10 04</b>   |   | <b>2.000,00</b>          |



## PARTE II - SPESA

Centro responsabile: CC.0750 GESTIONE SERVIZI TURISTICI

Responsabile: DOTT. LUCIANO SDOGATI

| Codice                       | Denominazione  | Centro gestore  | Previsione di Competenza |
|------------------------------|--|---|--------------------------|
| <b>Totale Funzione</b>       | <b>10</b>  |   | <b>2.000,00</b>          |
| <b>Totale Titolo I</b>       | <b>SPESE CORRENTI</b>  |   | <b>501.504,27</b>        |
| <b>TITOLO II</b>             | <b>SPESE IN CONTO CAPITALE</b>   |   |                          |
| <b>Funzione 07</b>           | <b>Funzioni nel campo turistico</b>  |   |                          |
| <b>Servizio 07 01</b>        | <b>servizi turistici</b>   |   |                          |
| <b>Intervento 2 07 01 01</b> | <b>acquisizioni di beni immobili</b>   |   |                          |
| Capitolo 3200                | IMPIEGO MUTUI CARICO ENTE PER INVESTIMENTI SPECIFICI DEL C.C.                      | TUR - servizi e politiche per il turismo                | 30.000,00                |
| Capitolo 3320                | UTILIZZO CONTRIBUTI REGIONALI IN C/CAPITALE PER INVESTIMENTI SPECIFICI DEL SETTORE | TUR - servizi e politiche per il turismo                | 100.000,00               |
| Capitolo R3320               | UTILIZZO AVANZO VINCOLATO DA CANCELLAZIONI PER RIACCERTAMENTO STRAORDINARIO        | TUR - servizi e politiche per il turismo                | 17.793,11                |
| <b>Totale Intervento</b>     | <b>2 07 01 01</b>  |   | <b>147.793,11</b>        |
| <b>Totale Servizio</b>       | <b>07 01</b>   |   | <b>147.793,11</b>        |
| <b>Totale Funzione</b>       | <b>07</b>  |   | <b>147.793,11</b>        |
| <b>Totale Titolo II</b>      | <b>SPESE IN CONTO CAPITALE</b>   |   | <b>147.793,11</b>        |
|                              |  | <b>RIEPILOGO PARTE SPESA</b>                            | <b>649.297,38</b>        |
|                              |  | <b>Riepilogo per Centro gestore:</b>                    |                          |
|                              |  | TUR SERVIZI E POLITICHE PER IL TURISMO                  | 534.698,20               |
|                              |  | PERS ORGANIZZAZIONE - GESTIONE E SVILUPPO RISORSE UMANE | 1.449,00                 |
|                              |  | FIN ATTIVITA' FINANZIARIE                               | 113.147,38               |
|                              |  | PATR PATRIMONIO   | 2,80                     |
|                              |  | <b>Riepilogo per Intervento:</b>                        |                          |
|                              |  | 1 01 personale  | 241.596,12               |
|                              |  | 1 03 prestazioni di servizi                             | 144.146,81               |
|                              |  | 1 06 interessi passivi e oneri finanziari diversi       | 101.130,98               |
|                              |  | 1 07 imposte e tasse                                    | 12.630,36                |
|                              |  | 1 02 acquisto di beni di consumo e/o materie prime      | 2.000,00                 |
|                              |  | 2 01 acquisizioni di beni immobili                      | 147.793,11               |

## PARTE II - SPESA

Centro responsabile: CC.0760 PROMOZIONE ATTIVITA TURISTICHE

Responsabile: DOTT. LUCIANO SDOGATI

| Codice                       | Denominazione   | Centro gestore  | Previsione di Competenza |
|------------------------------|---|---|--------------------------|
| <b>TITOLO I</b>              | <b>SPESE CORRENTI</b>   |   |                          |
| <b>Funzione 07</b>           | <b>Funzioni nel campo turistico</b>                             |   |                          |
| <b>Servizio 07 02</b>        | <b>manifestazioni turistiche</b>                                |   |                          |
| <b>Intervento 1 07 02 01</b> | <b>personale</b>  |   |                          |
| Capitolo 0011                | RETRIBUZIONI AL PERSONALE                                       | PERS - organizzazione - gestione e sviluppo risorse umane | 43.393,20                |
| Capitolo 0031                | CONTRIBUTI OBBLIGATORI SU RETRIBUZIONI                          | PERS - organizzazione - gestione e sviluppo risorse umane | 11.789,04                |
| <b>Totale intervento</b>     | <b>1 07 02 01</b>   |   | <b>55.182,24</b>         |
| <b>Intervento 1 07 02 03</b> | <b>prestazioni di servizi</b>                                   |   |                          |
| Capitolo 0572                | (cv) UTILIZZO PROVENTI CASCATA - SERVIZI                        | TUR - servizi e politiche per il turismo                  | 30.000,00                |
| Capitolo 0726                | (cv) PROGETTI COMUNITARI - QUOTE DI COFINANZIAMENTO - CV PE 326 | TUR - servizi e politiche per il turismo                  | 1.085,04                 |
| Capitolo 0742                | UTILIZZO AVANZO VINCOLATO PER PRESTAZIONI DI SERVIZI - INT. 03  | TUR - servizi e politiche per il turismo                  | 1.000,00                 |
| <b>Totale intervento</b>     | <b>1 07 02 03</b>   |   | <b>32.085,04</b>         |
| <b>Intervento 1 07 02 05</b> | <b>trasferimenti</b>  |   |                          |
| Capitolo 1020                | CONTRIBUTI AD ASSOCIAZIONI SENZA SCOPO DI LUCRO                 | TUR - servizi e politiche per il turismo                  | 62.000,00                |
| <b>Totale intervento</b>     | <b>1 07 02 05</b>   |   | <b>62.000,00</b>         |
| <b>Intervento 1 07 02 07</b> | <b>imposte e tasse</b>  |   |                          |
| Capitolo 1194                | I.R.A.P.  | PERS - organizzazione - gestione e sviluppo risorse umane | 3.637,44                 |
| <b>Totale intervento</b>     | <b>1 07 02 07</b>   |   | <b>3.637,44</b>          |
| <b>Totale Servizio</b>       | <b>07 02</b>  |   | <b>152.904,72</b>        |
| <b>Totale Funzione</b>       | <b>07</b>   |   | <b>152.904,72</b>        |
| <b>Totale Titolo I</b>       | <b>SPESE CORRENTI</b>   |   | <b>152.904,72</b>        |
|                              |   | <b>RIEPILOGO PARTE SPESA</b>                              | <b>152.904,72</b>        |
|                              |   | <b>Riepilogo per Centro gestore:</b>                      |                          |
|                              |   | PERS ORGANIZZAZIONE - GESTIONE E SVILUPPO RISORSE UMANE   | 58.819,68                |
|                              |   | TUR SERVIZI E POLITICHE PER IL TURISMO                    | 94.085,04                |
|                              |   | <b>Riepilogo per intervento:</b>                          |                          |
|                              |   | 1 01 personale  | 55.182,24                |
|                              |   | 1 03 prestazioni di servizi                               | 32.085,04                |
|                              |   | 1 05 trasferimenti  | 62.000,00                |
|                              |   | 1 07 imposte e tasse                                      | 3.637,44                 |

## PARTE II - SPESA

Centro responsabile: CC.0765 MANIFESTAZIONI VALENTINIANE

Responsabile: DOTT. LUCIANO SDOGATI

| Codice                       | Denominazione   | Centro gestore                           | Previsione di Competenza |
|------------------------------|---|--|--------------------------|
| <b>TITOLO I</b>              | <b>SPESE CORRENTI</b>                                       |  |                          |
| <b>Funzione 07</b>           | <b>Funzioni nel campo turistico</b>                         |  |                          |
| <b>Servizio 07 02</b>        | <b>manifestazioni turistiche</b>                            |  |                          |
| <b>Intervento 1 07 02 03</b> | <b>prestazioni di servizi</b>                               |  |                          |
| Capitolo 0572                | (cv) UTILIZZO PROVENTI CASCATA - SERVIZI                    | TUR - servizi e politiche per il turismo | 93.899,64                |
| Capitolo 0700                | PRESTAZIONI VARIE   | TUR - servizi e politiche per il turismo | 2.500,00                 |
| <b>Totale Intervento</b>     | <b>1 07 02 03</b>   |  | <b>96.399,64</b>         |
| <b>Intervento 1 07 02 05</b> | <b>trasferimenti</b>  |  |                          |
| Capitolo 0939                | UTILIZZO AVANZO VINCOLATO PER TRASFERIMENTI - INT. 05       | TUR - servizi e politiche per il turismo | 6.500,00                 |
| Capitolo 1065                | (cv) UTILIZZO CONTRIBUTI PER TRASF.TI MANIFESTAZ. CULTURALI | TUR - servizi e politiche per il turismo | 5.000,00                 |
| <b>Totale Intervento</b>     | <b>1 07 02 05</b>   |  | <b>11.500,00</b>         |
| <b>Totale Servizio</b>       | <b>07 02</b>  |  | <b>107.899,64</b>        |
| <b>Totale Funzione</b>       | <b>07</b>   |  | <b>107.899,64</b>        |
| <b>Totale Titolo I</b>       | <b>SPESE CORRENTI</b>                                       |  | <b>107.899,64</b>        |
|                              |   | <b>RIEPILOGO PARTE SPESA</b>             | <b>107.899,64</b>        |
|                              |   | <b>Riepilogo per Centro gestore:</b>     |                          |
|                              |   | TUR SERVIZI E POLITICHE PER IL TURISMO   | 107.899,64               |
|                              |   | <b>Riepilogo per Intervento:</b>         |                          |
|                              |   | 1 03 prestazioni di servizi              | 96.399,64                |
|                              |   | 1 05 trasferimenti                       | 11.500,00                |

## PARTE II - SPESA

Centro responsabile: CC.1250 MERCATI E SERVIZI CONNESSI

Responsabile: DOTT. LUCIANO SDOGATI

| Codice                       | Denominazione   | Centro gestore  | Previsione di Competenza |
|------------------------------|---|---|--------------------------|
| <b>TITOLO I</b>              | <b>SPESE CORRENTI</b>   |   |                          |
| <b>Funzione 11</b>           | <b>funzioni nel campo dello sviluppo economico</b>                                    |   |                          |
| <b>Servizio 11 02</b>        | <b>fiere, mercati e servizi connessi</b>  |   |                          |
| <b>Intervento 1 11 02 01</b> | <b>personale</b>  |   |                          |
| Capitolo 0011                | RETRIBUZIONI AL PERSONALE   | PERS - organizzazione - gestione e sviluppo risorse umane | 58.096,56                |
| Capitolo 0031                | CONTRIBUTI OBBLIGATORI SU RETRIBUZIONI  | PERS - organizzazione - gestione e sviluppo risorse umane | 15.274,80                |
| Capitolo 0207                | ASSEGNI FAMILIARI PER IL PERSONALE  | PERS - organizzazione - gestione e sviluppo risorse umane | 495,84                   |
| <b>Totale Intervento</b>     | <b>1 11 02 01</b>   |   | <b>73.867,20</b>         |
| <b>Intervento 1 11 02 03</b> | <b>prestazioni di servizi</b>   |   |                          |
| Capitolo 0550                | PULIZIA LOCALI - CANONE DI APPALTO - SERV. ECONOMATO                                  | FIN - attivita' finanziarie                               | 50.957,15                |
| Capitolo 0570                | ENERGIA ELETTRICA - ASM/ENEL/SOLE/UMBRIA ENERGY/ALPIQ                                 | FIN - attivita' finanziarie                               | 24.105,02                |
| Capitolo 0580                | UTENZE ACQUA POTABILE - SII   | FIN - attivita' finanziarie                               | 7.693,13                 |
| Capitolo 0590                | UTENZE TELEFONICHE E FAX  | FIN - attivita' finanziarie                               | 128,33                   |
| Capitolo 0811                | INTERVENTI MANUTENTIVI SU BENI MOBILI ED IMM.LI DEL PATRIMONIO COM.LE (EX F.DI L. 10) | LLPP2 - Il. pp. edilizia pubblica - interv. patr. imm.re  | 1.850,58                 |
| <b>Totale Intervento</b>     | <b>1 11 02 03</b>   |   | <b>84.734,21</b>         |
| <b>Intervento 1 11 02 06</b> | <b>interessi passivi e oneri finanziari diversi</b>                                   |   |                          |
| Capitolo 1060                | INTERESSI PASS. MUTUI - CASSA DD.PP.S.P.A - GESTIONE SEPARATA                         | FIN - attivita' finanziarie                               | 6.689,56                 |
| <b>Totale Intervento</b>     | <b>1 11 02 06</b>   |   | <b>6.689,56</b>          |
| <b>Intervento 1 11 02 07</b> | <b>imposte e tasse</b>  |   |                          |
| Capitolo 1194                | I.R.A.P.  | PERS - organizzazione - gestione e sviluppo risorse umane | 4.869,48                 |
| <b>Totale Intervento</b>     | <b>1 11 02 07</b>   |   | <b>4.869,48</b>          |
| <b>Totale Servizio</b>       | <b>11 02</b>  |   | <b>170.160,45</b>        |
| <b>Totale Funzione</b>       | <b>11</b>   |   | <b>170.160,45</b>        |
| <b>Totale Titolo I</b>       | <b>SPESE CORRENTI</b>   |   | <b>170.160,45</b>        |
|                              |   | <b>RIEPILOGO PARTE SPESA</b>                              | <b>170.160,45</b>        |
|                              |   | <b>Riepilogo per Centro gestore:</b>                      |                          |
|                              |   | PERS ORGANIZZAZIONE - GESTIONE E SVILUPPO RISORSE UMANE   | 78.736,68                |
|                              |   | FIN ATTIVITA' FINANZIARIE                                 | 89.573,19                |
|                              |   | LLPP2 LL. PP. EDILIZIA PUBBLICA - INTERV. PATR. IMM.RE    | 1.850,58                 |
|                              |   | <b>Riepilogo per Intervento:</b>                          |                          |
|                              |   | 1 01 personale  | 73.867,20                |
|                              |   | 1 03 prestazioni di servizi                               | 84.734,21                |

## PARTE II - SPESA

Centro responsabile: CC.1250 MERCATI E SERVIZI CONNESSI

Responsabile: DOTT. LUCIANO SDOGATI

| Codice | Denominazione | Centro gestore                                    | Previsione di Competenza |
|--------|---------------|---|--------------------------|
|        |               | 1 06 interessi passivi e oneri finanziari diversi | 6.689,56                 |
|        |               | 1 07 imposte e tasse                              | 4.869,48                 |

## PARTE II - SPESA

Centro responsabile: CC.1290 MATTATOIO

Responsabile: DOTT. LUCIANO SDOGATI

| Codice                       | Denominazione   | Centro gestore                                    | Previsione di Competenza |
|------------------------------|---|---|--------------------------|
| <b>TITOLO I</b>              | <b>SPESE CORRENTI</b>   |   |                          |
| <b>Funzione 11</b>           | <b>funzioni nel campo dello sviluppo economico</b>            |   |                          |
| <b>Servizio 11 03</b>        | <b>mattatoio e servizi connessi</b>                           |   |                          |
| <b>Intervento 1 11 03 06</b> | <b>interessi passivi e oneri finanziari diversi</b>           |   |                          |
| Capitolo 1060                | INTERESSI PASS. MUTUI - CASSA DD.PP.S.P.A - GESTIONE SEPARATA | FIN - attivita' finanziarie                       | 1.954,10                 |
| <b>Totale Intervento</b>     | <b>1 11 03 06</b>   |   | <b>1.954,10</b>          |
| <b>Totale Servizio</b>       | <b>11 03</b>  |   | <b>1.954,10</b>          |
| <b>Totale Funzione</b>       | <b>11</b>   |   | <b>1.954,10</b>          |
| <b>Totale Titolo I</b>       | <b>SPESE CORRENTI</b>   |   | <b>1.954,10</b>          |
|                              |   | <b>RIEPILOGO PARTE SPESA</b>                      | <b>1.954,10</b>          |
|                              |   | <b>Riepilogo per Centro gestore:</b>              |                          |
|                              |   | FIN ATTIVITA' FINANZIARIE                         | 1.954,10                 |
|                              |   | <b>Riepilogo per Intervento:</b>                  |                          |
|                              |   | 1 06 interessi passivi e oneri finanziari diversi | 1.954,10                 |

## PARTE II - SPESA

Centro responsabile: CC.1310 SERVIZI RELATIVI ALL INDUSTRIA - SVILUPPO ECONOMIC

Responsabile: DOTT. LUCIANO SDOGATI

| Codice  | Denominazione  | Centro gestore  | Previsione di Competenza |
|---|--|---|--------------------------|
| <b>TITOLO I</b>   | <b>SPESE CORRENTI</b>  |   |                          |
| <b>Funzione 11</b>                                      | <b>funzioni nel campo dello sviluppo economico</b>   |   |                          |
| <b>Servizio 11 04</b>                                   | <b>servizi relativi all'industria</b>  |   |                          |
| <b>Intervento 1 11 04 01</b>                            | <b>personale</b>   |   |                          |
| Capitolo 0011   | RETRIBUZIONI AL PERSONALE  | PERS - organizzazione - gestione e sviluppo risorse umane | 89.448,74                |
| Capitolo 0031   | CONTRIBUTI OBBLIGATORI SU RETRIBUZIONI   | PERS - organizzazione - gestione e sviluppo risorse umane | 24.872,52                |
| Capitolo 0207   | ASSEGNI FAMILIARI PER IL PERSONALE   | PERS - organizzazione - gestione e sviluppo risorse umane | 1.489,32                 |
| <b>Totale Intervento</b>                                | <b>1 11 04 01</b>  |   | <b>115.810,58</b>        |
| <b>Intervento 1 11 04 03</b>                            | <b>prestazioni di servizi</b>  |   |                          |
| Capitolo 0550   | PULIZIA LOCALI - CANONE DI APPALTO - SERV. ECONOMATO                                       | FIN - attivita' finanziarie                               | 10.000,00                |
| Capitolo 0590   | UTENZE TELEFONICHE E FAX   | FIN - attivita' finanziarie                               | 120,54                   |
| <b>Totale Intervento</b>                                | <b>1 11 04 03</b>  |   | <b>10.120,54</b>         |
| <b>Intervento 1 11 04 06</b>                            | <b>interessi passivi e oneri finanziari diversi</b>  |   |                          |
| Capitolo 1064   | INTERESSI PASSIVI SU MUTUI IN AMM.TO - ALTRI ISTITUTI SETTORE PUBBLICO - SERV. FINANZIARIO | FIN - attivita' finanziarie                               | 47.934,66                |
| Capitolo 1068   | INTERESSI PASSIVI SU MUTUI IN AMM.TO - ISTITUTI SETTORE PRIVATO - SERV. FINANZIARIO        | FIN - attivita' finanziarie                               | 409,43                   |
| Capitolo 1079   | QUOTA INTERESSI SU B.O.C. EMESSI A TASSO FISSO   | FIN - attivita' finanziarie                               | 2.362,87                 |
| <b>Totale Intervento</b>                                | <b>1 11 04 06</b>  |   | <b>50.706,96</b>         |
| <b>Intervento 1 11 04 07</b>                            | <b>imposte e tasse</b>   |   |                          |
| Capitolo 1194   | I.R.A.P.   | PERS - organizzazione - gestione e sviluppo risorse umane | 7.496,36                 |
| <b>Totale Intervento</b>                                | <b>1 11 04 07</b>  |   | <b>7.496,36</b>          |
| <b>Totale Servizio</b>                                  | <b>11 04</b>   |   | <b>184.134,44</b>        |
| <b>Totale Funzione</b>                                  | <b>11</b>  |   | <b>184.134,44</b>        |
| <b>Totale Titolo I</b>                                  | <b>SPESE CORRENTI</b>  |   | <b>184.134,44</b>        |
| <b>RIEPILOGO PARTE SPESA</b>                            |  |   | <b>184.134,44</b>        |
| <b>Riepilogo per Centro gestore:</b>                    |  |   |                          |
| PERS ORGANIZZAZIONE - GESTIONE E SVILUPPO RISORSE UMANE |  |   | 123.306,94               |
| FIN ATTIVITA' FINANZIARIE                               |  |   | 60.827,50                |
| <b>Riepilogo per Intervento:</b>                        |  |   |                          |
| 1 01 personale  |  |   | 115.810,58               |
| 1 03 prestazioni di servizi                             |  |   | 10.120,54                |
| 1 06 interessi passivi e oneri finanziari diversi       |  |   | 50.706,96                |
| 1 07 imposte e tasse                                    |  |   | 7.496,36                 |

## PARTE II - SPESA

Centro responsabile: CC.1311 UNIVERSITA'

Responsabile: DOTT. LUCIANO SDOGATI

| Codice                       | Denominazione   | Centro gestore  | Previsione di Competenza |
|------------------------------|---|---|--------------------------|
| <b>TITOLO I</b>              | <b>SPESE CORRENTI</b>   |   |                          |
| <b>Funzione 11</b>           | <b>funzioni nel campo dello sviluppo economico</b>            |   |                          |
| <b>Servizio 11 04</b>        | <b>servizi relativi all'industria</b>                         |   |                          |
| <b>Intervento 1 11 04 01</b> | <b>personale</b>  |   |                          |
| Capitolo 0011                | RETRIBUZIONI AL PERSONALE                                     | PERS - organizzazione - gestione e sviluppo risorse umane | 21.583,44                |
| Capitolo 0031                | CONTRIBUTI OBBLIGATORI SU RETRIBUZIONI                        | PERS - organizzazione - gestione e sviluppo risorse umane | 6.102,12                 |
| <b>Totale Intervento</b>     | <b>1 11 04 01</b>   |   | <b>27.685,56</b>         |
| <b>Intervento 1 11 04 03</b> | <b>prestazioni di servizi</b>                                 |   |                          |
| Capitolo 0700                | PRESTAZIONI VARIE   | FORM - economia e sviluppo - universita' e alta formazion | 150,00                   |
| <b>Totale Intervento</b>     | <b>1 11 04 03</b>   |   | <b>150,00</b>            |
| <b>Intervento 1 11 04 04</b> | <b>utilizzo di beni di terzi</b>                              |   |                          |
| Capitolo 0900                | FITTI PASSIVI - SERV. PATRIMONIO                              | FIN - attivita' finanziarie                               | 10.911,00                |
| <b>Totale Intervento</b>     | <b>1 11 04 04</b>   |   | <b>10.911,00</b>         |
| <b>Intervento 1 11 04 06</b> | <b>interessi passivi e oneri finanziari diversi</b>           |   |                          |
| Capitolo 1060                | INTERESSI PASS. MUTUI - CASSA DD.PP.S.P.A - GESTIONE SEPARATA | FIN - attivita' finanziarie                               | 6.528,50                 |
| Capitolo 1062                | INTERESSI PASSIVI MUTUI CASSA DD.PP. - GESTIONE TESORO        | FIN - attivita' finanziarie                               | 547,65                   |
| Capitolo 1079                | QUOTA INTERESSI SU B.O.C. EMESSI A TASSO FISSO                | FIN - attivita' finanziarie                               | 41.931,53                |
| Capitolo 1082                | QUOTA INTERESSI SU BOC EMESSI A TASSO VARIABILE               | FIN - attivita' finanziarie                               | 15.252,86                |
| <b>Totale Intervento</b>     | <b>1 11 04 06</b>   |   | <b>64.260,54</b>         |
| <b>Intervento 1 11 04 07</b> | <b>imposte e tasse</b>  |   |                          |
| Capitolo 1194                | I.R.A.P.  | PERS - organizzazione - gestione e sviluppo risorse umane | 1.809,24                 |
| <b>Totale Intervento</b>     | <b>1 11 04 07</b>   |   | <b>1.809,24</b>          |
| <b>Intervento 1 11 04 08</b> | <b>oneri straordinari della gestione corrente</b>             |   |                          |
| Capitolo 1239                | SOMME A TITOLO RISARCITORIO, ACCORDI BONARI E TRANSAZIONI     | FORM - economia e sviluppo - universita' e alta formazion | 53.692,02                |
| <b>Totale Intervento</b>     | <b>1 11 04 08</b>   |   | <b>53.692,02</b>         |
| <b>Totale Servizio</b>       | <b>11 04</b>  |   | <b>158.508,36</b>        |
| <b>Totale Funzione</b>       | <b>11</b>   |   | <b>158.508,36</b>        |
| <b>Totale Titolo I</b>       | <b>SPESE CORRENTI</b>   |   | <b>158.508,36</b>        |
| <b>TITOLO II</b>             | <b>SPESE IN CONTO CAPITALE</b>                                |   |                          |
| <b>Funzione 11</b>           | <b>funzioni nel campo dello sviluppo economico</b>            |   |                          |
| <b>Servizio 11 04</b>        | <b>servizi relativi all'industria</b>                         |   |                          |
| <b>Intervento 2 11 04 08</b> | <b>partecipazioni azionarie</b>                               |   |                          |
| Capitolo 6250                | PARTECIPAZIONI SOCIETARIE E ASSOCIATIVE                       | FORM - economia e sviluppo - universita' e alta formazion | 10.000,00                |
| <b>Totale Intervento</b>     | <b>2 11 04 08</b>   |   | <b>10.000,00</b>         |
| <b>Totale Servizio</b>       | <b>11 04</b>  |   | <b>10.000,00</b>         |



## PARTE II - SPESA

Centro responsabile: CC.1311 UNIVERSITA'

Responsabile: DOTT. LUCIANO SDOGATI

| Codice                  | Denominazione                  | Centro gestore  | Previsione di Competenza |
|-------------------------|--------------------------------|---|--------------------------|
| <i>Totale Funzione</i>  | <i>11</i>                      |   | 10.000,00                |
| <i>Totale Titolo II</i> | <i>SPESE IN CONTO CAPITALE</i> |   | 10.000,00                |
|                         |                                | <b>RIEPILOGO PARTE SPESA</b>                            | <b>168.508,36</b>        |
|                         |                                | <i>Riepilogo per Centro gestore:</i>                    |                          |
|                         |                                | PERS ORGANIZZAZIONE - GESTIONE E SVILUPPO RISORSE UMANE | 29.494,80                |
|                         |                                | FORM ECONOMIA E SVILUPPO - UNIVERSITA' E ALTA FORMAZION | 63.842,02                |
|                         |                                | FIN ATTIVITA' FINANZIARIE                               | 75.171,54                |
|                         |                                | <i>Riepilogo per intervento:</i>                        |                          |
|                         |                                | 1 01 personale  | 27.685,56                |
|                         |                                | 1 03 prestazioni di servizi                             | 150,00                   |
|                         |                                | 1 04 utilizzo di beni di terzi                          | 10.911,00                |
|                         |                                | 1 06 interessi passivi e oneri finanziari diversi       | 64.260,54                |
|                         |                                | 1 07 imposte e tasse                                    | 1.809,24                 |
|                         |                                | 1 08 oneri straordinari della gestione corrente         | 53.692,02                |
|                         |                                | 2 08 partecipazioni azionarie                           | 10.000,00                |

## PARTE II - SPESA

Centro responsabile: CC.1313 CENTRO MULTIMEDIALE

Responsabile: DOTT. LUCIANO SDOGATI

| Codice                       | Denominazione   | Centro gestore  | Previsione di Competenza |
|------------------------------|---|---|--------------------------|
| <b>TITOLO I</b>              | <b>SPESE CORRENTI</b>                                     |   |                          |
| <b>Funzione 11</b>           | <b><u>funzioni nel campo dello sviluppo economico</u></b> |   |                          |
| <b>Servizio 11 04</b>        | <b>servizi relativi all'industria</b>                     |   |                          |
| <b>Intervento 1 11 04 03</b> | <b>prestazioni di servizi</b>                             |   |                          |
| Capitolo 0601                | UTENZE DEL GAS  | FORM - economia e sviluppo - universita' e alta formazion | 11.388,06                |
| <b>Totale Intervento</b>     | <b>1 11 04 03</b>   |   | <b>11.388,06</b>         |
| <b>Totale Servizio</b>       | <b>11 04</b>  |   | <b>11.388,06</b>         |
| <b>Totale Funzione</b>       | <b>11</b>   |   | <b>11.388,06</b>         |
| <b>Totale Titolo I</b>       | <b>SPESE CORRENTI</b>                                     |   | <b>11.388,06</b>         |
|                              |   | <b>RIEPILOGO PARTE SPESA</b>                              | <b>11.388,06</b>         |
|                              |   | <b>Riepilogo per Centro gestore:</b>                      |                          |
|                              |   | FORM ECONOMIA E SVILUPPO - UNIVERSITA' E ALTA FORMAZION   | 11.388,06                |
|                              |   | <b>Riepilogo per Intervento:</b>                          |                          |
|                              |   | 1 03 prestazioni di servizi                               | 11.388,06                |

## PARTE II - SPESA

Centro responsabile: CC.1315 POLITICHE COMUNITARIE E FORMAZIONE

Responsabile: DOTT. LUCIANO SDOGATI

| Codice                       | Denominazione   | Centro gestore  | Previsione di Competenza |
|------------------------------|---|---|--------------------------|
| <b>TITOLO I</b>              | <b>SPESE CORRENTI</b>   |   |                          |
| <b>Funzione 11</b>           | <b><u>funzioni nel campo dello sviluppo economico</u></b>       |   |                          |
| <b>Servizio 11 04</b>        | <b>servizi relativi all'industria</b>                           |   |                          |
| <b>Intervento 1 11 04 03</b> | <b>prestazioni di servizi</b>                                   |   |                          |
| Capitolo 0700                | PRESTAZIONI VARIE   | FORM - economia e sviluppo - universita' e alta formazion | 5.165,00                 |
| Capitolo 0726                | (cv) PROGETTI COMUNITARI - QUOTE DI COFINANZIAMENTO - CV PE 326 | FORM - economia e sviluppo - universita' e alta formazion | 20.000,00                |
| Capitolo 0742                | UTILIZZO AVANZO VINCOLATO PER PRESTAZIONI DI SERVIZI - INT. 03  | FORM - economia e sviluppo - universita' e alta formazion | 25.000,00                |
| <b>Totale Intervento</b>     | <b>1 11 04 03</b>   |   | <b>50.165,00</b>         |
| <b>Intervento 1 11 04 05</b> | <b>trasferimenti</b>  |   |                          |
| Capitolo 1020                | CONTRIBUTI AD ASSOCIAZIONI SENZA SCOPO DI LUCRO                 | FORM - economia e sviluppo - universita' e alta formazion | 3.873,42                 |
| <b>Totale Intervento</b>     | <b>1 11 04 05</b>   |   | <b>3.873,42</b>          |
| <b>Totale Servizio</b>       | <b>11 04</b>  |   | <b>54.038,42</b>         |
| <b>Totale Funzione</b>       | <b>11</b>   |   | <b>54.038,42</b>         |
| <b>Totale Titolo I</b>       | <b>SPESE CORRENTI</b>   |   | <b>54.038,42</b>         |
|                              |   | <b>RIEPILOGO PARTE SPESA</b>                              |                          |
|                              |   | <b>Riepilogo per Centro gestore:</b>                      |                          |
|                              |   | FORM ECONOMIA E SVILUPPO - UNIVERSITA' E ALTA FORMAZION   | 54.038,42                |
|                              |   | <b>Riepilogo per Intervento:</b>                          |                          |
|                              |   | 1 03 prestazioni di servizi                               | 50.165,00                |
|                              |   | 1 05 trasferimenti  | 3.873,42                 |

## PARTE II - SPESA

Centro responsabile: CC.1400 SERVIZI RELATIVI AL COMMERCIO

Responsabile: DOTT. LUCIANO SDOGATI

| Codice                       | Denominazione                                       | Centro gestore  | Previsione di Competenza |
|------------------------------|---|---|--------------------------|
| <b>TITOLO I</b>              | <b>SPESE CORRENTI</b>                               |   |                          |
| <b>Funzione 11</b>           | <b>funzioni nel campo dello sviluppo economico</b>  |   |                          |
| <b>Servizio 11 05</b>        | <b>servizi relativi al commercio</b>                |   |                          |
| <b>Intervento 1 11 05 01</b> | <b>personale</b>                                    |   |                          |
| Capitolo 0011                | RETRIBUZIONI AL PERSONALE                           | PERS - organizzazione - gestione e sviluppo risorse umane | 201.741,29               |
| Capitolo 0031                | CONTRIBUTI OBBLIGATORI SU RETRIBUZIONI              | PERS - organizzazione - gestione e sviluppo risorse umane | 53.440,80                |
| Capitolo 0207                | ASSEGNI FAMILIARI PER IL PERSONALE                  | PERS - organizzazione - gestione e sviluppo risorse umane | 344,16                   |
| <b>Totale Intervento</b>     | <b>1 11 05 01</b>                                   |   | <b>255.526,25</b>        |
| <b>Intervento 1 11 05 03</b> | <b>prestazioni di servizi</b>                       |   |                          |
| Capitolo 0590                | UTENZE TELEFONICHE E FAX                            | FIN - attivita' finanziarie                               | 377,61                   |
| Capitolo 0700                | PRESTAZIONI VARIE                                   | FORM - economia e sviluppo - universita' e alta formazion | 4.852,00                 |
| <b>Totale Intervento</b>     | <b>1 11 05 03</b>                                   |   | <b>5.229,61</b>          |
| <b>Intervento 1 11 05 06</b> | <b>interessi passivi e oneri finanziari diversi</b> |   |                          |
| Capitolo 1082                | QUOTA INTERESSI SU BOC EMESSI A TASSO VARIABILE     | FIN - attivita' finanziarie                               | 1.235,83                 |
| <b>Totale Intervento</b>     | <b>1 11 05 06</b>                                   |   | <b>1.235,83</b>          |
| <b>Intervento 1 11 05 07</b> | <b>imposte e tasse</b>                              |   |                          |
| Capitolo 1194                | I.R.A.P.  | PERS - organizzazione - gestione e sviluppo risorse umane | 15.301,08                |
| <b>Totale Intervento</b>     | <b>1 11 05 07</b>                                   |   | <b>15.301,08</b>         |
| <b>Totale Servizio</b>       | <b>11 05</b>  |   | <b>277.292,77</b>        |
| <b>Totale Funzione</b>       | <b>11</b>   |   | <b>277.292,77</b>        |
| <b>Totale Titolo I</b>       | <b>SPESE CORRENTI</b>                               |   | <b>277.292,77</b>        |
|                              |   | <b>RIEPILOGO PARTE SPESA</b>                              | <b>277.292,77</b>        |
|                              |   | <b>Riepilogo per Centro gestore:</b>                      |                          |
|                              |   | PERS ORGANIZZAZIONE - GESTIONE E SVILUPPO RISORSE UMANE   | 270.827,33               |
|                              |   | FIN ATTIVITA' FINANZIARIE                                 | 1.613,44                 |
|                              |   | FORM ECONOMIA E SVILUPPO - UNIVERSITA' E ALTA FORMAZION   | 4.852,00                 |
|                              |   | <b>Riepilogo per Intervento:</b>                          |                          |
|                              |   | 1 01 personale  | 255.526,25               |
|                              |   | 1 03 prestazioni di servizi                               | 5.229,61                 |
|                              |   | 1 06 interessi passivi e oneri finanziari diversi         | 1.235,83                 |
|                              |   | 1 07 imposte e tasse                                      | 15.301,08                |

## PARTE II - SPESA

Centro responsabile: CC.1401 SERVIZI RELATIVI ALL ARTIGIANATO

Responsabile: DOTT. LUCIANO SDOGATI

| Codice                       | Denominazione                                      | Centro gestore  | Previsione di Competenza |
|------------------------------|--|---|--------------------------|
| <b>TITOLO I</b>              | <b>SPESE CORRENTI</b>                              |   |                          |
| <b>Funzione 11</b>           | <b>funzioni nel campo dello sviluppo economico</b> |   |                          |
| <b>Servizio 11 06</b>        | <b>servizi relativi all'artigianato</b>            |   |                          |
| <b>Intervento 1 11 06 01</b> | <b>personale</b>                                   |   |                          |
| Capitolo 0011                | RETRIBUZIONI AL PERSONALE                          | PERS - organizzazione - gestione e sviluppo risorse umane | 117.470,58               |
| Capitolo 0031                | CONTRIBUTI OBBLIGATORI SU RETRIBUZIONI             | PERS - organizzazione - gestione e sviluppo risorse umane | 31.323,36                |
| <b>Totale Intervento</b>     | <b>1 11 06 01</b>                                  |   | <b>148.793,94</b>        |
| <b>Intervento 1 11 06 07</b> | <b>imposte e tasse</b>                             |   |                          |
| Capitolo 1194                | I.R.A.P.   | PERS - organizzazione - gestione e sviluppo risorse umane | 9.847,08                 |
| <b>Totale Intervento</b>     | <b>1 11 06 07</b>                                  |   | <b>9.847,08</b>          |
| <b>Totale Servizio</b>       | <b>11 06</b>                                       |   | <b>158.641,02</b>        |
| <b>Totale Funzione</b>       | <b>11</b>  |   | <b>158.641,02</b>        |
| <b>Totale Titolo I</b>       | <b>SPESE CORRENTI</b>                              |   | <b>158.641,02</b>        |
|                              |  | <b>RIEPILOGO PARTE SPESA</b>                              | <b>158.641,02</b>        |
|                              |  | <b>Riepilogo per Centro gestore:</b>                      |                          |
|                              |  | PERS ORGANIZZAZIONE - GESTIONE E SVILUPPO RISORSE UMANE   | 158.641,02               |
|                              |  | <b>Riepilogo per intervento:</b>                          |                          |
|                              |  | 1 01 personale  | 148.793,94               |
|                              |  | 1 07 imposte e tasse                                      | 9.847,08                 |

## PARTE II - SPESA

Centro responsabile: CC.1402 SERVIZI RELATIVI ALL AGRICOLTURA

Responsabile: DOTT. LUCIANO SDOGATI

| Codice                       | Denominazione                                   | Centro gestore  | Previsione di Competenza |
|------------------------------|---|---|--------------------------|
| <b>TITOLO I</b>              | <b>SPESE CORRENTI</b>                           |   |                          |
| <b>Funzione 12</b>           | <b>Funzioni relative a servizi produttivi</b>   |   |                          |
| <b>Servizio 12 06</b>        | <b>altri servizi produttivi</b>                 |   |                          |
| <b>Intervento 1 12 06 05</b> | <b>trasferimenti</b>                            |   |                          |
| Capitolo 1020                | CONTRIBUTI AD ASSOCIAZIONI SENZA SCOPO DI LUCRO | FORM - economia e sviluppo - universita' e alta formazion | 3.000,00                 |
| <b>Totale Intervento</b>     | <b>1 12 06 05</b>                               |   | <b>3.000,00</b>          |
| <b>Totale Servizio</b>       | <b>12 06</b>                                    |   | <b>3.000,00</b>          |
| <b>Totale Funzione</b>       | <b>12</b>                                       |   | <b>3.000,00</b>          |
| <b>Totale Titolo I</b>       | <b>SPESE CORRENTI</b>                           |   | <b>3.000,00</b>          |
|                              |   | <b>RIEPILOGO PARTE SPESA</b>                              | <b>3.000,00</b>          |
|                              |   | <b>Riepilogo per Centro gestore:</b>                      |                          |
|                              |   | FORM ECONOMIA E SVILUPPO - UNIVERSITA' E ALTA FORMAZION   | 3.000,00                 |
|                              |   | <b>Riepilogo per Intervento:</b>                          |                          |
|                              |   | 1 05 trasferimenti  | 3.000,00                 |



**PIANO PROGRAMMA DEGLI INVESTIMENTI**

## Piano Programma degli Investimenti Anni: 2015/2016/2017

## A19 SVIL.ECON.BRICCIALDI/SDOGATI

Valuta: EURO

| Investimento                    | Descrizione   |                   |                   |                 |                 |
|---------------------------------|---|-------------------|-------------------|-----------------|-----------------|
| Modalita' di Finanziamento      |   |                   |                   |                 |                 |
| Entrata - Cap./Art./CdR/CdG/Pgt | Spesa - Cap./Art./CdR/CdG/Pgt   | Costo Complessivo | Previsione 2015   | Previsione 2016 | Previsione 2017 |
| <b>15SERV05</b>                 | <b>QUOTA ASSOCIATIVA CONSORZIO POLO UNIVERSITARIO ANNO 2015</b>         |                   |                   |                 |                 |
| <b>Mutui</b>                    |   |                   |                   |                 |                 |
| 3007/0000 CdR:00 CdG:00 Pgt:00  | 6250/1311 CdR:CC.1311 CdG:FORM Pgt:PGT2430                              |                   | 10.000,00         | 0,00            | 0,00            |
|                                 | <b>Totale Investimento: 15SERV05</b>                                    | <b>10.000,00</b>  | <b>10.000,00</b>  | <b>0,00</b>     | <b>0,00</b>     |
| <b>15SERV07</b>                 | <b>UTILIZZO CONTRIBUTO STATO PER STATISTICA - ACQUISTO ATTREZZATURE</b> |                   |                   |                 |                 |
| <b>CONTRIBUTI</b>               |   |                   |                   |                 |                 |
| 2518/0000 CdR:00 CdG:00 Pgt:00  | 3518/0300 CdR:CC.0300 CdG:FORM Pgt:PGT2420                              |                   | 5.346,90          | 0,00            | 0,00            |
|                                 | <b>Totale Investimento: 15SERV07</b>                                    | <b>5.346,90</b>   | <b>5.346,90</b>   | <b>0,00</b>     | <b>0,00</b>     |
| <b>15SERV14</b>                 | <b>TRASFERIMENTO REGIONALE SU BANDI TAC 2 - RIQUALIFICAZIONE IAT</b>    |                   |                   |                 |                 |
| <b>CONTRIBUTI</b>               |   |                   |                   |                 |                 |
| 2034/0000 CdR:00 CdG:00 Pgt:00  | 3320/0750 CdR:CC.0750 CdG:TUR Pgt:PGT2410                               |                   | 100.000,00        | 0,00            | 0,00            |
| <b>Mutui</b>                    |   |                   |                   |                 |                 |
| 3503/0000 CdR:00 CdG:00 Pgt:00  | 3200/0750 CdR:CC.0750 CdG:TUR Pgt:PGT2410                               |                   | 30.000,00         | 0,00            | 0,00            |
|                                 | <b>Totale Investimento: 15SERV14</b>                                    | <b>130.000,00</b> | <b>130.000,00</b> | <b>0,00</b>     | <b>0,00</b>     |
| <b>Riepilogo Generale : A19</b> |   | <b>145.346,90</b> | <b>145.346,90</b> | <b>0,00</b>     | <b>0,00</b>     |



## Piano Programma degli Investimenti Anni: 2015/2016/2017

## A04 AZIENDE

Valuta: EURO

| Investimento                        | Descrizione                                 |                     |                     |                 |                 |  |
|-------------------------------------|---|---------------------|---------------------|-----------------|-----------------|--|
| Modalita' di Finanziamento          |   |                     |                     |                 |                 |  |
| Entrata - Cap./Art./CdR/CdG/Pgt     | Spesa - Cap./Art./CdR/CdG/Pgt               | Costo Complessivo   | Previsione 2015     | Previsione 2016 | Previsione 2017 |  |
| <b>15SERV02</b>                     | <b>AUMENTO CAPITALE SOCIALE USI</b>         |                     |                     |                 |                 |  |
| <b>Mutui</b>                        |   |                     |                     |                 |                 |  |
| 3503/0000 CdR:00 CdG:00 Pgt:00      | 3503/0370 CdR:CC.0370 CdG:EST Pgt:PGT1040   |                     | 1.271.580,00        | 0,00            | 0,00            |  |
|                                     | <b>Totale Investimento: 15SERV02</b>        | <b>1.271.580,00</b> | <b>1.271.580,00</b> | <b>0,00</b>     | <b>0,00</b>     |  |
| <b>15SERV03</b>                     | <b>AUMENTO CAPITALE SOCIALE SII</b>         |                     |                     |                 |                 |  |
| <b>Mutui</b>                        |   |                     |                     |                 |                 |  |
| 3503/0000 CdR:00 CdG:00 Pgt:00      | 3503/0370 CdR:CC.0370 CdG:EST Pgt:PGT1040   |                     | 674.568,00          | 0,00            | 0,00            |  |
|                                     | <b>Totale Investimento: 15SERV03</b>        | <b>674.568,00</b>   | <b>674.568,00</b>   | <b>0,00</b>     | <b>0,00</b>     |  |
| <b>15SERV04</b>                     | <b>CAPITALE SOCIALE COSTITUENDA HOLDING</b> |                     |                     |                 |                 |  |
| <b>Mutui</b>                        |   |                     |                     |                 |                 |  |
| 3006/0000 CdR:00 CdG:00 Pgt:PGT1040 | 6250/0370 CdR:CC.0370 CdG:EST Pgt:PGT1040   |                     | 120.000,00          | 0,00            | 0,00            |  |
|                                     | <b>Totale Investimento: 15SERV04</b>        | <b>120.000,00</b>   | <b>120.000,00</b>   | <b>0,00</b>     | <b>0,00</b>     |  |
| <b>Riepilogo Generale : A04</b>     |   | <b>2.066.148,00</b> | <b>2.066.148,00</b> | <b>0,00</b>     | <b>0,00</b>     |  |



12

**POLIZIA MUNICIPALE**

)

)

)



**ENTRATE**

Abt

## PARTE I - ENTRATA

Centro gestore: PM SICUREZZA E POLIZIA LOCALE

Responsabile: COM.TE FEDERICO BOCCOLINI

| Codice                   | Denominazione  | Centro responsabile                       | Previsione di Competenza |
|--------------------------|--|---|--------------------------|
| <b>TITOLO II</b>         | <b>ENTRATE DERIVANTI DA CONTRIBUTI E TRASFERIMENTI CORRENTI DELLO STATO, DELLA REGIONE E DI ALTRI ENTI PUBBLICI ANCHE IN RAPPORTO ALL'ESERCIZIO DI FUNZIONI DELEGATE</b> |   |                          |
| <b>Categoria 2 02</b>    | <b>contributi e trasferimenti correnti dalla regione</b>   |   |                          |
| <b>Risorsa 2 02 0203</b> | <b>TRASFERIM. REG.LE PER VARIE ATTIVITA'</b>   |   |                          |
| Capitolo 0462            | (CV) CONTRIBUTI REG.LI PATTO PER TERNI SICURA. PROGETTO IN MATERIA DI POLIZIA DI PROSSIMITA'   | 00 - .                                    | 19.000,00                |
| <b>Totale Risorsa</b>    | <b>2 02 0203</b>   |   | <b>19.000,00</b>         |
| <b>Totale Categoria</b>  | <b>2 02</b>  |   | <b>19.000,00</b>         |
| <b>Totale Titolo II</b>  | <b>ENTRATE DERIVANTI DA CONTRIBUTI E TRASFERIMENTI CORRENTI DELLO STATO, DELLA REGIONE E DI ALTRI ENTI PUBBLICI ANCHE IN RAPPORTO ALL'ESERCIZIO DI FUNZIONI DELEGATE</b> |   | <b>19.000,00</b>         |
| <b>TITOLO III</b>        | <b>ENTRATE EXTRATRIBUTARIE</b>   |   |                          |
| <b>Categoria 3 01</b>    | <b>proventi da servizi pubblici</b>  |   |                          |
| <b>Risorsa 3 01 0300</b> | <b>SANZIONI AMMINISTRATIVE PER VIOLAZIONE DI REGOLAMENTI COMUNALI, ORDINANZE, NORME DI LEGGE - CODICE DELLA STRADA</b>   |   |                          |
| Capitolo 0380            | VIOLAZIONE DEL CODICE DELLA STRADA   | 00 - .                                    | 2.300.000,00             |
| Capitolo 0381            | INTROITI PER RIMOZIONE E CUSTODIA AUTOVEICOLI E CICLOMOTORI  | 00 - .                                    | 1.000,00                 |
| Capitolo 0384            | INTROITI DERIVANTI DA RECUPERI MEZZO RUOLI SPECIALI ESECUZIONE FORZOSA EMESSI DAL COMANDO P.M. PER VIOLAZIONI A NORMEREGOLAMENTARI, LEGGI SPECIALI E ORDINANZE SINDACALI | 00 - .                                    | 50.000,00                |
| Capitolo 0391            | INTROITI PER SANZIONI AMMINISTRATIVE E PAGAMENTI IN VIA BREVE PER VIOLAZIONI AI REGOLAMENTI COMUNALI, ALLE ORDINANZE SINDACALI E ALLE LEGGI SPECIALI                     | 00 - .                                    | 86.040,16                |
| Capitolo 0395            | RECUP.SPESE PROC.RISC. SANZ AMM.VE VIOL CDS (EX VINCOLATO)   | 00 - .                                    | 350.000,00               |
| Capitolo 1380            | MULTE PER ECCESSO DI VELOCITA' RILEVATE CON STRUMENTI ELETTRONICI  | 00 - .                                    | 500.000,00               |
| <b>Totale Risorsa</b>    | <b>3 01 0300</b>   |   | <b>3.287.040,16</b>      |
| <b>Risorsa 3 01 0400</b> | <b>PROVENTI POLIZIA MUNICIPALE</b>   |   |                          |
| Capitolo 0404            | DIRITTO DI ACCESSO PER INCIDENTI STRADALI  | 00 - .                                    | 3.000,00                 |
| <b>Totale Risorsa</b>    | <b>3 01 0400</b>   |   | <b>3.000,00</b>          |
| <b>Totale Categoria</b>  | <b>3 01</b>  |   | <b>3.290.040,16</b>      |
| <b>Totale Titolo III</b> | <b>ENTRATE EXTRATRIBUTARIE</b>   |   | <b>3.290.040,16</b>      |
|                          |  | <b>RIEPILOGO PARTE ENTRATA</b>            | <b>3.309.040,16</b>      |
|                          |  | <b>Riepilogo per Centro responsabile:</b> |                          |
|                          |  | 00 .                                      | 3.309.040,16             |

)

)

)



**SPESE**

*lol*

## PARTE II - SPESA

Centro responsabile: CC.0400 POLIZIA MUNICIPALE VIGILANZA SUL TRAFFICO

Responsabile: DOTT. FEDERICO BOCCOLINI

| Codice                       | Denominazione   | Centro gestore  | Previsione di Competenza |
|------------------------------|---|---|--------------------------|
| <b>TITOLO I</b>              | <b>SPESE CORRENTI</b>   |   |                          |
| <b>Funzione 03</b>           | <b>Funzioni di polizia locale</b>   |   |                          |
| <b>Servizio 03 01</b>        | <b>Polizia municipale</b>   |   |                          |
| <b>Intervento 1 03 01 01</b> | <b>personale</b>  |   |                          |
| Capitolo 0011                | RETRIBUZIONI AL PERSONALE   | PERS - organizzazione - gestione e sviluppo risorse umane | 2.583.104,58             |
| Capitolo 0031                | CONTRIBUTI OBBLIGATORI SU RETRIBUZIONI  | PERS - organizzazione - gestione e sviluppo risorse umane | 695.540,01               |
| Capitolo 0055                | F.DO DI ASSISTENZA AL PERSONALE P.M. E ALLE LORO FAMIGLIE   | PM - sicurezza e polizia locale                           | 264.360,69               |
| Capitolo 0207                | ASSEGNI FAMILIARI PER IL PERSONALE  | PERS - organizzazione - gestione e sviluppo risorse umane | 19.736,28                |
| <b>Totale intervento</b>     | <b>1 03 01 01</b>   |   | <b>3.562.741,56</b>      |
| <b>Intervento 1 03 01 02</b> | <b>acquisto di beni di consumo e/o materie prime</b>  |   |                          |
| Capitolo 0110                | RACCOLTA LEGGI E DECRETI  | PM - sicurezza e polizia locale                           | 607,56                   |
| Capitolo 0180                | VESTIARIO E DOTAZIONE STRUMENTALE PERSONALE   | FIN - attivita' finanziarie                               | 35.000,00                |
| Capitolo 0255                | ACQUISTO BENI SPECIFICI DEI SERVIZI - GESTIONE FONDI A CALCOLO  | FIN - attivita' finanziarie                               | 1.000,00                 |
| Capitolo 0316                | (CV) UTILIZZO CONTRIBUTO REGIONALE PER PATTO DI TERNI SICURA. PROG. IN MATERIA DI POLIZIA DI PROSSIMITA'. | PM - sicurezza e polizia locale                           | 19.000,00                |
| <b>Totale intervento</b>     | <b>1 03 01 02</b>   |   | <b>55.607,56</b>         |
| <b>Intervento 1 03 01 03</b> | <b>prestazioni di servizi</b>   |   |                          |
| Capitolo 0465                | UTENZE TELEFONIA MOBILE   | FIN - attivita' finanziarie                               | 3.026,38                 |
| Capitolo 0520                | MANUTENZIONE ATTREZZATURE E SISTEMI INFORMATICI, COMPRESI I PROGRAMMI APPLICATIVI                         | PM - sicurezza e polizia locale                           | 3.563,45                 |
| Capitolo 0570                | ENERGIA ELETTRICA - ASM/ENEL/SOLE/UMBRIA ENERGY/ALPIQ   | FIN - attivita' finanziarie                               | 6.980,87                 |
| Capitolo 0580                | UTENZE ACQUA POTABILE - SII   | FIN - attivita' finanziarie                               | 679,38                   |
| Capitolo 0590                | UTENZE TELEFONICHE E FAX  | FIN - attivita' finanziarie                               | 2.249,03                 |
| Capitolo 0593                | SPESE PROCEDURA RISCOSSIONE C.D.S.  | PM - sicurezza e polizia locale                           | 400.000,00               |
| Capitolo 0794                | SPESE CONDOMINIALI  | PM - sicurezza e polizia locale                           | 5.000,00                 |
| Capitolo 0795                | SPESE PER L'UTILIZZO DEI LOCALI DEL VIDEOCENTRO - SERVIZI CONTRAVV.LI                                     | PM - sicurezza e polizia locale                           | 25.000,00                |
| Capitolo 0820                | CORRISPETTIVI PER PRESTAZIONI TECNICHE SPECIFICHE   | PM - sicurezza e polizia locale                           | 50.000,00                |
| Capitolo 0839                | F.DI REC.SPESE PROC.RISC. SANZ AMM.VE CDS*(EX CV)   | PM - sicurezza e polizia locale                           | 100.000,00               |
| <b>Totale intervento</b>     | <b>1 03 01 03</b>   |   | <b>596.499,11</b>        |
| <b>Intervento 1 03 01 06</b> | <b>interessi passivi e oneri finanziari diversi</b>   |   |                          |
| Capitolo 1060                | INTERESSI PASS. MUTUI - CASSA DD.PP.S.P.A - GESTIONE SEPARATA   | FIN - attivita' finanziarie                               | 13.637,24                |
| Capitolo 1082                | QUOTA INTERESSI SU BOC EMESSI A TASSO VARIABILE   | FIN - attivita' finanziarie                               | 1.209,93                 |
| <b>Totale intervento</b>     | <b>1 03 01 06</b>   |   | <b>14.847,17</b>         |
| <b>Intervento 1 03 01 07</b> | <b>imposte e tasse</b>  |   |                          |
| Capitolo 1194                | I.R.A.P.  | PERS - organizzazione - gestione e sviluppo risorse umane | 214.899,69               |
| <b>Totale intervento</b>     | <b>1 03 01 07</b>   |   | <b>214.899,69</b>        |

## PARTE II - SPESA

Centro responsabile: CC.0400 POLIZIA MUNICIPALE VIGILANZA SUL TRAFFICO

Responsabile: DOTT. FEDERICO BOCCOLINI

| Codice                       | Denominazione  | Centro gestore  | Previsione di Competenza |
|------------------------------|--|---|--------------------------|
| <b>Totale Servizio</b>       | <b>03 01</b>   |   | <b>4.444.595,09</b>      |
| <b>Totale Funzione</b>       | <b>03</b>  |   | <b>4.444.595,09</b>      |
| <b>Totale Titolo I</b>       | <b>SPESE CORRENTI</b>  |   | <b>4.444.595,09</b>      |
| <b>TITOLO II</b>             | <b>SPESE IN CONTO CAPITALE</b>   |   |                          |
| <b>Funzione 03</b>           | <b>Funzioni di polizia locale</b>  |   |                          |
| <b>Servizio 03 01</b>        | <b>Polizia municipale</b>  |   |                          |
| <b>Intervento 2 03 01 01</b> | <b>acquisizioni di beni immobili</b>   |   |                          |
| Capitolo 5025                | UTILIZZO CONTRIBUTO REGIONALE PER PATTO TERNI SICURA. PROG. IN MATERIA DI POLIZIA DI PROSSIMITA' | PM - sicurezza e polizia locale                         | 37.465,00                |
| <b>Totale Intervento</b>     | <b>2 03 01 01</b>  |   | <b>37.465,00</b>         |
| <b>Totale Servizio</b>       | <b>03 01</b>   |   | <b>37.465,00</b>         |
| <b>Totale Funzione</b>       | <b>03</b>  |   | <b>37.465,00</b>         |
| <b>Totale Titolo II</b>      | <b>SPESE IN CONTO CAPITALE</b>   |   | <b>37.465,00</b>         |
|                              |  | <b>RIEPILOGO PARTE SPESA</b>                            | <b>4.482.060,09</b>      |
|                              |  | <b>Riepilogo per Centro gestore:</b>                    |                          |
|                              |  | PERS ORGANIZZAZIONE - GESTIONE E SVILUPPO RISORSE UMANE | 3.513.280,56             |
|                              |  | PM SICUREZZA E POLIZIA LOCALE                           | 904.996,70               |
|                              |  | FIN ATTIVITA' FINANZIARIE                               | 63.782,83                |
|                              |  | <b>Riepilogo per Intervento:</b>                        |                          |
|                              |  | 1 01 personale  | 3.562.741,56             |
|                              |  | 1 02 acquisto di beni di consumo e/o materie prime      | 55.607,56                |
|                              |  | 1 03 prestazioni di servizi                             | 596.499,11               |
|                              |  | 1 06 interessi passivi e oneri finanziari diversi       | 14.847,17                |
|                              |  | 1 07 imposte e tasse                                    | 214.899,69               |
|                              |  | 2 01 acquisizioni di beni immobili                      | 37.465,00                |

## PARTE II - SPESA

Centro responsabile: CC.0460 POLIZIA AMMINISTRATIVA

Responsabile: DOTT. FEDERICO BOCCOLINI

| Codice                       | Denominazione   | Centro gestore  | Previsione di Competenza |
|------------------------------|---|---|--------------------------|
| <b>TITOLO I</b>              | <b>SPESE CORRENTI</b>   |   |                          |
| <b>Funzione 03</b>           | <b>Funzioni di polizia locale</b>   |   |                          |
| <b>Servizio 03 03</b>        | <b>Polizia amministrativa</b>   |   |                          |
| <b>Intervento 1 03 03 01</b> | <b>personale</b>  |   |                          |
| Capitolo 0011                | RETRIBUZIONI AL PERSONALE   | PERS - organizzazione - gestione e sviluppo risorse umane                       | 43.248,12                |
| Capitolo 0031                | CONTRIBUTI OBBLIGATORI SU RETRIBUZIONI  | PERS - organizzazione - gestione e sviluppo risorse umane                       | 11.801,16                |
| <b>Totale Intervento</b>     | <b>1 03 03 01</b>   |   | <b>55.049,28</b>         |
| <b>Intervento 1 03 03 07</b> | <b>imposte e tasse</b>  |   |                          |
| Capitolo 1194                | I.R.A.P.  | PERS - organizzazione - gestione e sviluppo risorse umane                       | 3.625,32                 |
| <b>Totale Intervento</b>     | <b>1 03 03 07</b>   |   | <b>3.625,32</b>          |
| <b>Totale Servizio</b>       | <b>03 03</b>  |   | <b>58.674,60</b>         |
| <b>Totale Funzione</b>       | <b>03</b>   |   | <b>58.674,60</b>         |
| <b>Totale Titolo I</b>       | <b>SPESE CORRENTI</b>   |   | <b>58.674,60</b>         |
| <b>TITOLO II</b>             | <b>SPESE IN CONTO CAPITALE</b>  |   |                          |
| <b>Funzione 03</b>           | <b>Funzioni di polizia locale</b>   |   |                          |
| <b>Servizio 03 03</b>        | <b>Polizia amministrativa</b>   |   |                          |
| <b>Intervento 2 03 03 05</b> | <b>acquisizione di beni mobili, macchine ed attrezzature tecnico-scientifiche</b> |   |                          |
| Capitolo R5012               | UTILIZZO AVANZO VINCOLATO DA CANCELLAZIONI PER RIACCERTAMENTO STRAORDINARIO       | PM - sicurezza e polizia locale   | 14,10                    |
| <b>Totale Intervento</b>     | <b>2 03 03 05</b>   |   | <b>14,10</b>             |
| <b>Totale Servizio</b>       | <b>03 03</b>  |   | <b>14,10</b>             |
| <b>Totale Funzione</b>       | <b>03</b>   |   | <b>14,10</b>             |
| <b>Totale Titolo II</b>      | <b>SPESE IN CONTO CAPITALE</b>  |   | <b>14,10</b>             |
|                              |   | <b>RIEPILOGO PARTE SPESA</b>  | <b>58.688,70</b>         |
|                              |   | <b>Riepilogo per Centro gestore:</b>  |                          |
|                              |   | PERS ORGANIZZAZIONE - GESTIONE E SVILUPPO RISORSE UMANE                         | 58.674,60                |
|                              |   | PM SICUREZZA E POLIZIA LOCALE   | 14,10                    |
|                              |   | <b>Riepilogo per Intervento:</b>  |                          |
|                              |   | 1 01 personale  | 55.049,28                |
|                              |   | 1 07 imposte e tasse  | 3.625,32                 |
|                              |   | 2 05 acquisizione di beni mobili, macchine ed attrezzature tecnico-scientifiche | 14,10                    |





13

**SERVIZI DI COMPETENZA STATALE E DECENTRAMENTO**

---

)

)

)



**ENTRATE**

168

## PARTE I - ENTRATA

Centro gestore: ANAG SERVIZI COMP.NZA ST.LE - SIST. INTEGRATO SPORTELLI

Responsabile: DOTT. MASSIMO CAVADENTI

| Codice                   | Denominazione  | Centro responsabile                       | Previsione di Competenza |
|--------------------------|--|---|--------------------------|
| <b>TITOLO III</b>        | <b>ENTRATE EXTRATRIBUTARIE</b>   |   |                          |
| <b>Categoria 3 01</b>    | <b>proventi da servizi pubblici</b>                                      |   |                          |
| <b>Risorsa 3 01 0280</b> | <b>DIRITTI SUGLI ATTI DI STATO CIVILE</b>                                |   |                          |
| Capitolo 0433            | DIRITTO FISSO SEPARAZIONI DIVORZI  | 00 - .                                    | 2.000,00                 |
| <b>Totale Risorsa</b>    | <b>3 01 0280</b>   |   | <b>2.000,00</b>          |
| <b>Risorsa 3 01 0290</b> | <b>DIRITTI RILASCIO CARTE D IDENTITA</b>                                 |   |                          |
| Capitolo 0360            | DIRITTI RILASCIO CARTE D' IDENTITA'                                      | 00 - .                                    | 75.000,00                |
| <b>Totale Risorsa</b>    | <b>3 01 0290</b>   |   | <b>75.000,00</b>         |
| <b>Totale Categoria</b>  | <b>3 01</b>  |   | <b>77.000,00</b>         |
| <b>Categoria 3 05</b>    | <b>proventi diversi</b>  |   |                          |
| <b>Risorsa 3 05 1160</b> | <b>RIMBORSO SPESE FUNZIONAMENTO COMMISSIONE ELETTORALE CIRCONDARIALE</b> |   |                          |
| Capitolo 1650            | RIMBORSO SPESE FUNZIONAMENTO COMMISSIONE ELETTORALE CIRCONDARIALE        | 00 - .                                    | 2.226,36                 |
| <b>Totale Risorsa</b>    | <b>3 05 1160</b>   |   | <b>2.226,36</b>          |
| <b>Totale Categoria</b>  | <b>3 05</b>  |   | <b>2.226,36</b>          |
| <b>Totale Titolo III</b> | <b>ENTRATE EXTRATRIBUTARIE</b>   |   | <b>79.226,36</b>         |
|                          |  | <b>RIEPILOGO PARTE ENTRATA</b>            | <b>79.226,36</b>         |
|                          |  | <b>Riepilogo per Centro responsabile:</b> |                          |
|                          |  | 00 .                                      | 79.226,36                |



**SPESE**

*lol*

## PARTE II - SPESA

Centro responsabile: CC.0030 CIRCOSCRIZIONI E DECENTRAMENTO

Responsabile: DOTT. MASSIMO CAVADENTI

| Codice                       | Denominazione   | Centro gestore  | Previsione di Competenza |
|------------------------------|---|---|--------------------------|
| <b>TITOLO I</b>              | <b>SPESE CORRENTI</b>   |   |                          |
| <b>Funzione 01</b>           | <b>Funzioni generali di amministrazione, di gestione e di controllo</b>               |   |                          |
| <b>Servizio 01 01</b>        | <b>Organi istituzionali</b>   |   |                          |
| <b>Intervento 1 01 01 01</b> | <b>personale</b>  |   |                          |
| Capitolo 0011                | RETRIBUZIONI AL PERSONALE   | PERS - organizzazione - gestione e sviluppo risorse umane | 348.877,70               |
| Capitolo 0031                | CONTRIBUTI OBBLIGATORI SU RETRIBUZIONI  | PERS - organizzazione - gestione e sviluppo risorse umane | 92.187,44                |
| <b>Totale intervento</b>     | <b>1 01 01 01</b>   |   | <b>441.065,14</b>        |
| <b>Intervento 1 01 01 02</b> | <b>acquisto di beni di consumo e/o materie prime</b>                                  |   |                          |
| Capitolo 0173                | F.DI A DISPOSIZIONI DELLE CIRC.NI PER ACQ. BENI                                       | DEC - servizi decentrati                                  | 7.381,60                 |
| <b>Totale intervento</b>     | <b>1 01 01 02</b>   |   | <b>7.381,60</b>          |
| <b>Intervento 1 01 01 03</b> | <b>prestazioni di servizi</b>   |   |                          |
| Capitolo 0465                | UTENZE TELEFONIA MOBILE   | FIN - attivita' finanziarie                               | 416,59                   |
| Capitolo 0550                | PULIZIA LOCALI - CANONE DI APPALTO - SERV. ECONOMATO                                  | FIN - attivita' finanziarie                               | 27.000,00                |
| Capitolo 0570                | ENERGIA ELETTRICA - ASM/ENEL/SOLE/UMBRIA ENERGY/ALPIQ                                 | FIN - attivita' finanziarie                               | 85.671,28                |
| Capitolo 0580                | UTENZE ACQUA POTABILE - SII   | FIN - attivita' finanziarie                               | 14.450,72                |
| Capitolo 0590                | UTENZE TELEFONICHE E FAX  | FIN - attivita' finanziarie                               | 5.000,00                 |
| Capitolo 0600                | UTENZE / RISCALDAMENTO - GESTIONE APPALTO - SERV. MANUTENZIONI                        | LLPP2 - Il. pp. edilizia pubblica - interv. patr. imm.re  | 40.000,00                |
| Capitolo 0601                | UTENZE DEL GAS  | FIN - attivita' finanziarie                               | 9.491,34                 |
| Capitolo 0700                | PRESTAZIONI VARIE   | DEC - servizi decentrati                                  | 311.057,41               |
| Capitolo 0742                | UTILIZZO AVANZO VINCOLATO PER PRESTAZIONI DI SERVIZI - INT. 03                        | DEC - servizi decentrati                                  | 1.072,45                 |
| Capitolo 0794                | SPESE CONDOMINIALI  | DEC - servizi decentrati                                  | 68,00                    |
| Capitolo 0795                | SPESE PER L'UTILIZZO DEI LOCALI DEL VIDEOCENTRO - SERVIZI CONTRAVV.LI                 | DEC - servizi decentrati                                  | 5.227,80                 |
| Capitolo 0811                | INTERVENTI MANUTENTIVI SU BENI MOBILI ED IMM.LI DEL PATRIMONIO COM.LE (EX F.DI L. 10) | DEC - servizi decentrati                                  | 6.518,02                 |
| Capitolo R704                | UTILIZZO AVANZO VINCOLATO CORRENTE DA CANCELLAZIONI PER RIACCERTAMENTO STRAORDINARIO  | DEC - servizi decentrati                                  | 439,89                   |
| Capitolo R742                | UTILIZZO AVANZO VINCOLATO CORRENTE DA CANCELLAZIONI PER RIACCERTAMENTO STRAORDINARIO  | DEC - servizi decentrati                                  | 211,49                   |
| <b>Totale intervento</b>     | <b>1 01 01 03</b>   |   | <b>506.624,99</b>        |
| <b>Intervento 1 01 01 04</b> | <b>utilizzo di beni di terzi</b>  |   |                          |
| Capitolo 0900                | FITTI PASSIVI - SERV. PATRIMONIO  | FIN - attivita' finanziarie                               | 18.887,00                |
| <b>Totale intervento</b>     | <b>1 01 01 04</b>   |   | <b>18.887,00</b>         |
| <b>Intervento 1 01 01 06</b> | <b>interessi passivi e oneri finanziari diversi</b>                                   |   |                          |
| Capitolo 1079                | QUOTA INTERESSI SU B.O.C. EMESSI A TASSO FISSO  | FIN - attivita' finanziarie                               | 3.384,61                 |
| <b>Totale intervento</b>     | <b>1 01 01 06</b>   |   | <b>3.384,61</b>          |
| <b>Intervento 1 01 01 07</b> | <b>imposte e tasse</b>  |   |                          |
| Capitolo 1194                | I.R.A.P.  | PERS - organizzazione - gestione e sviluppo risorse umane | 28.091,88                |

## PARTE II - SPESA

Centro responsabile: CC.0030 CIRCOSCRIZIONI E DECENTRAMENTO

Responsabile: DOTT. MASSIMO CAVADENTI

| Codice                       | Denominazione  | Centro gestore  | Previsione di Competenza |
|------------------------------|--|---|--------------------------|
| <b>Totale intervento</b>     | <b>1 01 01 07</b>  |   | <b>28.091,88</b>         |
| <b>Totale Servizio</b>       | <b>01 01</b>   |   | <b>1.005.435,22</b>      |
| <b>Servizio 01 03</b>        | <b>Gestione economica, finanziaria, programmazione, provveditorato e controllo di gestione</b> |   |                          |
| <b>Intervento 1 01 03 06</b> | <b>interessi passivi e oneri finanziari diversi</b>  |   |                          |
| Capitolo 1082                | QUOTA INTERESSI SU BOC EMESSI A TASSO VARIABILE  | DEC - servizi decentrati                                | 3.449,12                 |
| <b>Totale intervento</b>     | <b>1 01 03 06</b>  |   | <b>3.449,12</b>          |
| <b>Totale Servizio</b>       | <b>01 03</b>   |   | <b>3.449,12</b>          |
| <b>Totale Funzione</b>       | <b>01</b>  |   | <b>1.008.884,34</b>      |
| <b>Totale Titolo I</b>       | <b>SPESE CORRENTI</b>  |   | <b>1.008.884,34</b>      |
|                              |  | <b>RIEPILOGO PARTE SPESA</b>                            | <b>1.008.884,34</b>      |
|                              |  | <b>Riepilogo per Centro gestore:</b>                    |                          |
|                              |  | PERS ORGANIZZAZIONE - GESTIONE E SVILUPPO RISORSE UMANE | 469.157,02               |
|                              |  | DEC SERVIZI DECENTRATI                                  | 335.425,78               |
|                              |  | FIN ATTIVITA' FINANZIARIE                               | 164.301,54               |
|                              |  | LLPP2 LL. PP. EDILIZIA PUBBLICA - INTERV. PATR. IMM.RE  | 40.000,00                |
|                              |  | <b>Riepilogo per Intervento:</b>                        |                          |
|                              |  | 1 01 personale  | 441.065,14               |
|                              |  | 1 02 acquisto di beni di consumo e/o materie prime      | 7.381,60                 |
|                              |  | 1 03 prestazioni di servizi                             | 506.624,99               |
|                              |  | 1 04 utilizzo di beni di terzi                          | 18.887,00                |
|                              |  | 1 06 interessi passivi e oneri finanziari diversi       | 6.833,73                 |
|                              |  | 1 07 imposte e tasse                                    | 28.091,88                |

## PARTE II - SPESA

Centro responsabile: CC.0270 ANAGRAFE

Responsabile: DOTT. MASSIMO CAVADENTI

| Codice                       | Denominazione   | Centro gestore  | Previsione di Competenza |
|------------------------------|---|---|--------------------------|
| <b>TITOLO I</b>              | <b>SPESE CORRENTI</b>   |   |                          |
| <b>Funzione 01</b>           | <b>Funzioni generali di amministrazione, di gestione e di controllo</b> |   |                          |
| <b>Servizio 01 07</b>        | <b>anagrafe, stato civile, elettorale, leva e servizio statistico</b>   |   |                          |
| <b>Intervento 1 01 07 01</b> | <b>personale</b>  |   |                          |
| Capitolo 0011                | RETRIBUZIONI AL PERSONALE   | PERS - organizzazione - gestione e sviluppo risorse umane | 581.018,61               |
| Capitolo 0031                | CONTRIBUTI OBBLIGATORI SU RETRIBUZIONI                                  | PERS - organizzazione - gestione e sviluppo risorse umane | 155.787,96               |
| Capitolo 0207                | ASSEGNI FAMILIARI PER IL PERSONALE                                      | PERS - organizzazione - gestione e sviluppo risorse umane | 989,76                   |
| <b>Totale Intervento</b>     | <b>1 01 07 01</b>   |   | <b>737.796,33</b>        |
| <b>Intervento 1 01 07 02</b> | <b>acquisto di beni di consumo e/o materie prime</b>                    |   |                          |
| Capitolo 0140                | CANCELLERIA E STAMPATI  | FIN - attivita' finanziarie                               | 6.617,56                 |
| <b>Totale Intervento</b>     | <b>1 01 07 02</b>   |   | <b>6.617,56</b>          |
| <b>Intervento 1 01 07 03</b> | <b>prestazioni di servizi</b>   |   |                          |
| Capitolo 0590                | UTENZE TELEFONICHE E FAX  | FIN - attivita' finanziarie                               | 407,95                   |
| Capitolo 0742                | UTILIZZO AVANZO VINCOLATO PER PRESTAZIONI DI SERVIZI - INT. 03          | ANAG - servizi comp.nza st.le - sist. integrato sportelli | 1.930,00                 |
| <b>Totale Intervento</b>     | <b>1 01 07 03</b>   |   | <b>2.337,95</b>          |
| <b>Intervento 1 01 07 07</b> | <b>imposte e tasse</b>  |   |                          |
| Capitolo 1194                | I.R.A.P.  | PERS - organizzazione - gestione e sviluppo risorse umane | 47.093,52                |
| <b>Totale Intervento</b>     | <b>1 01 07 07</b>   |   | <b>47.093,52</b>         |
| <b>Totale Servizio</b>       | <b>01 07</b>  |   | <b>793.845,36</b>        |
| <b>Totale Funzione</b>       | <b>01</b>   |   | <b>793.845,36</b>        |
| <b>Totale Titolo I</b>       | <b>SPESE CORRENTI</b>   |   | <b>793.845,36</b>        |
|                              |   | <b>RIEPILOGO PARTE SPESA</b>                              | <b>793.845,36</b>        |
|                              |   | <b>Riepilogo per Centro gestore:</b>                      |                          |
|                              |   | PERS ORGANIZZAZIONE - GESTIONE E SVILUPPO RISORSE UMANE   | 784.889,85               |
|                              |   | FIN ATTIVITA' FINANZIARIE                                 | 7.025,51                 |
|                              |   | ANAG SERVIZI COMP.NZA ST.LE - SIST. INTEGRATO SPORTELLI   | 1.930,00                 |
|                              |   | <b>Riepilogo per Intervento:</b>                          |                          |
|                              |   | 1 01 personale  | 737.796,33               |
|                              |   | 1 02 acquisto di beni di consumo e/o materie prime        | 6.617,56                 |
|                              |   | 1 03 prestazioni di servizi                               | 2.337,95                 |
|                              |   | 1 07 imposte e tasse                                      | 47.093,52                |

## PARTE II - SPESA

Centro responsabile: CC.0280 STATO CIVILE - LEVA - ELETTORALE

Responsabile: DOTT. MASSIMO CAVADENTI

| Codice                       | Denominazione   | Centro gestore  | Previsione di Competenza |
|------------------------------|---|---|--------------------------|
| <b>TITOLO I</b>              | <b>SPESE CORRENTI</b>   |   |                          |
| <b>Funzione 01</b>           | <b>Funzioni generali di amministrazione, di gestione e di controllo</b>   |   |                          |
| <b>Servizio 01 07</b>        | <b>anagrafe, stato civile, elettorale, leva e servizio statistico</b>   |   |                          |
| <b>Intervento 1 01 07 01</b> | <b>personale</b>  |   |                          |
| Capitolo 0011                | RETRIBUZIONI AL PERSONALE   | PERS - organizzazione - gestione e sviluppo risorse umane | 184.290,81               |
| Capitolo 0018                | SPESE PER ALLESTIMENTO DI SEGGI ELETTORALI E PER ONERI CONSEGUENTI AD ELEZIONI AMMINISTRATIVE E CIRCOSCRIZIONALI. | PERS - organizzazione - gestione e sviluppo risorse umane | 240.018,30               |
| Capitolo 0031                | CONTRIBUTI OBBLIGATORI SU RETRIBUZIONI  | PERS - organizzazione - gestione e sviluppo risorse umane | 48.846,74                |
| Capitolo 0207                | ASSEGNI FAMILIARI PER IL PERSONALE  | PERS - organizzazione - gestione e sviluppo risorse umane | 2.677,92                 |
| <b>Totale Intervento</b>     | <b>1 01 07 01</b>   |   | <b>475.833,77</b>        |
| <b>Intervento 1 01 07 02</b> | <b>acquisto di beni di consumo e/o materie prime</b>  |   |                          |
| Capitolo 0203                | SPESE ELETTORALI COMUNALI - ACQUISTO BENI   | FIN - attivita' finanziarie                               | 34.219,43                |
| <b>Totale Intervento</b>     | <b>1 01 07 02</b>   |   | <b>34.219,43</b>         |
| <b>Intervento 1 01 07 03</b> | <b>prestazioni di servizi</b>   |   |                          |
| Capitolo 0350                | COMPENSI AI COMPONENTI DELLE SEZIONI ELETTORALI E COMMISSIONI DI VERIFICA   | ANAG - servizi comp.nza st.le - sist. integrato sportelli | 2.667,44                 |
| Capitolo 0550                | PULIZIA LOCALI - CANONE DI APPALTO - SERV. ECONOMATO  | FIN - attivita' finanziarie                               | 18.000,00                |
| Capitolo 0590                | UTENZE TELEFONICHE E FAX  | FIN - attivita' finanziarie                               | 379,66                   |
| Capitolo 0615                | SPESE ELETTORALI COMUNALI - PRESTAZIONE DI SERVIZI  | FIN - attivita' finanziarie                               | 241.262,00               |
| <b>Totale Intervento</b>     | <b>1 01 07 03</b>   |   | <b>262.309,10</b>        |
| <b>Intervento 1 01 07 07</b> | <b>imposte e tasse</b>  |   |                          |
| Capitolo 1194                | I.R.A.P.  | PERS - organizzazione - gestione e sviluppo risorse umane | 15.445,23                |
| <b>Totale Intervento</b>     | <b>1 01 07 07</b>   |   | <b>15.445,23</b>         |
| <b>Totale Servizio</b>       | <b>01 07</b>  |   | <b>787.807,53</b>        |
| <b>Totale Funzione</b>       | <b>01</b>   |   | <b>787.807,53</b>        |
| <b>Totale Titolo I</b>       | <b>SPESE CORRENTI</b>   |   | <b>787.807,53</b>        |
|                              |   | <b>RIEPILOGO PARTE SPESA</b>                              | <b>787.807,53</b>        |
|                              |   | <b>Riepilogo per Centro gestore:</b>                      |                          |
|                              |   | PERS ORGANIZZAZIONE - GESTIONE E SVILUPPO RISORSE UMANE   | 491.279,00               |
|                              |   | FIN ATTIVITA' FINANZIARIE                                 | 293.861,09               |
|                              |   | ANAG SERVIZI COMP.NZA ST.LE - SIST. INTEGRATO SPORTELLI   | 2.667,44                 |
|                              |   | <b>Riepilogo per Intervento:</b>                          |                          |
|                              |   | 1 01 personale  | 475.833,77               |



## PARTE II - SPESA

Centro responsabile: CC.0280 STATO CIVILE - LEVA - ELETTORALE

Responsabile: DOTT. MASSIMO CAVADENTI

| Codice | Denominazione | Centro gestore                                     | Previsione di Competenza |
|--------|---------------|--|--------------------------|
|        |               | 1 02 acquisto di beni di consumo e/o materie prime | 34.219,43                |
|        |               | 1 03 prestazioni di servizi                        | 262.309,10               |
|        |               | 1 07 imposte e tasse                               | 15.445,23                |



14

**SERVIZI CULTURALI E SOCIALI**

---

24

)

)

)



**ENTRATE**

161

## PARTE I - ENTRATA

Centro gestore: CULT ATTIVITA' CULTURALI - BIBLIOTEC

Responsabile: DOTT.SSA DANILA VIRILI

| Codice                   | Denominazione  | Centro responsabile | Previsione di Competenza |
|--------------------------|--|---------------------|--------------------------|
| <b>TITOLO II</b>         | <b>ENTRATE DERIVANTI DA CONTRIBUTI E TRASFERIMENTI CORRENTI DELLO STATO, DELLA REGIONE E DI ALTRI ENTI PUBBLICI ANCHE IN RAPPORTO ALL'ESERCIZIO DI FUNZIONI DELEGATE</b> |                     |                          |
| <b>Categoria 2 02</b>    | <b>contributi e trasferimenti correnti dalla regione</b>   |                     |                          |
| <b>Risorsa 2 02 0170</b> | <b>CONTRIBUTI PERIL SERVIZIO BIBLIOTECARIO</b>   |                     |                          |
| Capitolo 0240            | (cv) CONTRIBUTI PER IL RIORDINO DOTAZIONE LIBRARIA C.V. 891/610, 754/540 PU  | 00 - .              | 5.000,00                 |
| <b>Totale Risorsa</b>    | <b>2 02 0170</b>   |                     | <b>5.000,00</b>          |
| <b>Risorsa 2 02 0180</b> | <b>CONTRIBUTI PERSERVIZI MUSEALI - PINACOTECA</b>  |                     |                          |
| Capitolo 0251            | (cv) CONTRIBUTI REGIONALI PER ATTIVITA DELLA PINACOTECA- C.V. P.U. 890/620   | 00 - .              | 100.000,00               |
| <b>Totale Risorsa</b>    | <b>2 02 0180</b>   |                     | <b>100.000,00</b>        |
| <b>Risorsa 2 02 0190</b> | <b>CONTRIBUTI PERMANIFESTAZIONI ARTISTICHE E CULTURALI</b>   |                     |                          |
| Capitolo 0345            | (cv) CONTRIBUTI REGIONALI PER MANIFESTAZIONI CULTURALI LR 7/90 cv  | 00 - .              | 20.000,00                |
| <b>Totale Risorsa</b>    | <b>2 02 0190</b>   |                     | <b>20.000,00</b>         |
| <b>Totale Categoria</b>  | <b>2 02</b>  |                     | <b>125.000,00</b>        |
| <b>Totale Titolo II</b>  | <b>ENTRATE DERIVANTI DA CONTRIBUTI E TRASFERIMENTI CORRENTI DELLO STATO, DELLA REGIONE E DI ALTRI ENTI PUBBLICI ANCHE IN RAPPORTO ALL'ESERCIZIO DI FUNZIONI DELEGATE</b> |                     | <b>125.000,00</b>        |
| <b>TITOLO III</b>        | <b>ENTRATE EXTRATRIBUTARIE</b>   |                     |                          |
| <b>Categoria 3 01</b>    | <b>proventi da servizi pubblici</b>  |                     |                          |
| <b>Risorsa 3 01 0320</b> | <b>PROVENTI DEL SERVIZIO BIBLIOTECHE, MUSEI E PINACOTECHE</b>  |                     |                          |
| Capitolo 0458            | (cv) PROVENTI FOTOCOPIE,NAVIGAZIONE INTERNET,ISCRIZIONE ATTIVITA' BCT E MERCHANDISING C/O BMT - C.V. CC 610  | 00 - .              | 15.000,00                |
| <b>Totale Risorsa</b>    | <b>3 01 0320</b>   |                     | <b>15.000,00</b>         |
| <b>Risorsa 3 01 0330</b> | <b>PROVENTI DEL SERVIZIO TEATRI, ATTIVITA CULTURALI E SERVIZI DIVERSI NEL SETTORE CULTURALE</b>  |                     |                          |
| Capitolo 0471            | PROVENTI GESTIONE SALE CULTURALI E VARIE   | 00 - .              | 20.000,00                |
| Capitolo 0472            | (cv) PROVENTI DELLE MANIFESTAZIONI CULTURALI DIRETTE C.V. U 640/873  | 00 - .              | 70.000,00                |
| <b>Totale Risorsa</b>    | <b>3 01 0330</b>   |                     | <b>90.000,00</b>         |
| <b>Totale Categoria</b>  | <b>3 01</b>  |                     | <b>105.000,00</b>        |
| <b>Categoria 3 05</b>    | <b>proventi diversi</b>  |                     |                          |
| <b>Risorsa 3 05 1180</b> | <b>PROVENTI E RIMBORSI DIVERSI</b>   |                     |                          |
| Capitolo 1593            | (cv) INTROITI DA SPONSOR PER BIBLIOTECA CVPU 249 E 511/610   | 00 - .              | 20.000,00                |
| Capitolo 1698            | (cv) PROVENTI DA SPONSORIZZAZIONI PER CULTURA, SPORT ED ALTRI SERVIZI COMUNALI   | 00 - .              | 66.800,00                |
| <b>Totale Risorsa</b>    | <b>3 05 1180</b>   |                     | <b>86.800,00</b>         |
| <b>Totale Categoria</b>  | <b>3 05</b>  |                     | <b>86.800,00</b>         |
| <b>Totale Titolo III</b> | <b>ENTRATE EXTRATRIBUTARIE</b>   |                     | <b>191.800,00</b>        |
| <b>TITOLO V</b>          | <b>ENTRATE DERIVANTI DA ACCENSIONI DI PRESTITI</b>   |                     |                          |
| <b>Categoria 5 03</b>    | <b>assunzione di mutui e prestiti</b>  |                     |                          |

## PARTE I - ENTRATA

Centro gestore: CULT ATTIVITA' CULTURALI - BIBLIOTEC

Responsabile: DOTT.SSA DANILA VIRILI

| Codice                                    | Denominazione   | Centro responsabile | Previsione di Competenza |
|---|---|---------------------|--------------------------|
| <b>Risorsa 5 03 1460</b>                  | <b>MUTUO PER INTERVENTI CULTURA E BENI CULTURALI</b>                  |                     |                          |
| Capitolo 2650                             | MUTUO CARICO ENTE PER FINANZIAMENTO INTERVENTI A FAVORE DELLA CULTURA | 00 - .              | 159.034,70               |
| <b>Totale Risorsa</b>                     | <b>5 03 1460</b>  |                     | <b>159.034,70</b>        |
| <b>Totale Categoria</b>                   | <b>5 03</b>   |                     | <b>159.034,70</b>        |
| <b>Totale Titolo V</b>                    | <b>ENTRATE DERIVANTI DA ACCENSIONI DI PRESTITI</b>                    |                     | <b>159.034,70</b>        |
| <b>RIEPILOGO PARTE ENTRATA</b>            |   |                     | <b>475.834,70</b>        |
| <b>Riepilogo per Centro responsabile:</b> |   |                     |                          |
| 00 .                                      |   |                     | 475.834,70               |

## PARTE I - ENTRATA

Centro gestore: SS SERVIZI SOCIALI

Responsabile: DOTT.SSA DANILA VIRILI

| Codice                   | Denominazione  | Centro responsabile | Previsione di Competenza |
|--------------------------|--|---------------------|--------------------------|
| <b>TITOLO II</b>         | <b>ENTRATE DERIVANTI DA CONTRIBUTI E TRASFERIMENTI CORRENTI DELLO STATO, DELLA REGIONE E DI ALTRI ENTI PUBBLICI ANCHE IN RAPPORTO ALL'ESERCIZIO DI FUNZIONI DELEGATE</b> |                     |                          |
| <b>Categoria 2 01</b>    | <b>contributi e trasferimenti correnti dello Stato</b>   |                     |                          |
| <b>Risorsa 2 01 0160</b> | <b>ALTRI TRASFERIMENTI STATALI</b>   |                     |                          |
| Capitolo 0423            | (CV) TRASFERIMENTI DA STATO FONDO SPRAR  | 00 - .              | 1.104.745,50             |
| <b>Totale Risorsa</b>    | <b>2 01 0160</b>   |                     | <b>1.104.745,50</b>      |
| <b>Totale Categoria</b>  | <b>2 01</b>  |                     | <b>1.104.745,50</b>      |
| <b>Categoria 2 02</b>    | <b>contributi e trasferimenti correnti dalla regione</b>   |                     |                          |
| <b>Risorsa 2 02 0203</b> | <b>TRASFERIM. REG.LE PER VARIE ATTIVITA</b>  |                     |                          |
| Capitolo 0271            | (cv) CONTRIBUTO REG.LE PER L. 431/98 - ACCESSO ALLE ABITAZIONI IN LOCAZIONE V.P.U. CAP/CC 1019/1161  | 00 - .              | 104.224,31               |
| <b>Totale Risorsa</b>    | <b>2 02 0203</b>   |                     | <b>104.224,31</b>        |
| <b>Totale Categoria</b>  | <b>2 02</b>  |                     | <b>104.224,31</b>        |
| <b>Categoria 2 03</b>    | <b>contributi e trasferimenti dalla regione per funzioni delegate</b>  |                     |                          |
| <b>Risorsa 2 03 0230</b> | <b>TRASFERIMENTO PER I SERVIZI SOCIO-ASSISTENZIALI</b>   |                     |                          |
| Capitolo 0302            | (cv) CONTRIB. REG.LE PER SERVIZI SOCIO ASS.LI VARI - cv  | 00 - .              | 2.123.298,27             |
| <b>Totale Risorsa</b>    | <b>2 03 0230</b>   |                     | <b>2.123.298,27</b>      |
| <b>Totale Categoria</b>  | <b>2 03</b>  |                     | <b>2.123.298,27</b>      |
| <b>Categoria 2 05</b>    | <b>contributi e trasferimenti correnti da altri enti del settore pubblico</b>  |                     |                          |
| <b>Risorsa 2 05 0260</b> | <b>CONTRIBUTI E TRASFERIMENTI CORRENTI DA ALTRI ENTI DEL SETTORE PUBBLICO</b>  |                     |                          |
| Capitolo 0327            | (cv)PROVENTI PER RETTE INSERIMENTO S.I.F. DA ALTRI COMUNI  | 00 - .              | 80.000,00                |
| Capitolo 0403            | (cv) ENTRATE DA ALTRI ENTI PER CASA RIFUGIO DELLE DONNE  | 00 - .              | 20.000,00                |
| <b>Totale Risorsa</b>    | <b>2 05 0260</b>   |                     | <b>100.000,00</b>        |
| <b>Totale Categoria</b>  | <b>2 05</b>  |                     | <b>100.000,00</b>        |
| <b>Totale Titolo II</b>  | <b>ENTRATE DERIVANTI DA CONTRIBUTI E TRASFERIMENTI CORRENTI DELLO STATO, DELLA REGIONE E DI ALTRI ENTI PUBBLICI ANCHE IN RAPPORTO ALL'ESERCIZIO DI FUNZIONI DELEGATE</b> |                     | <b>3.432.268,08</b>      |
| <b>TITOLO III</b>        | <b>ENTRATE EXTRATRIBUTARIE</b>   |                     |                          |
| <b>Categoria 3 05</b>    | <b>proventi diversi</b>  |                     |                          |
| <b>Risorsa 3 05 1180</b> | <b>PROVENTI E RIMBORSI DIVERSI</b>   |                     |                          |
| Capitolo 1414            | (CV) COMPARTECIPAZIONE AI COSTI DEI SERVIZI SOCIO-ASSISTENZIALI E SOCIO-SANITARI   | 00 - .              | 30.000,00                |
| <b>Totale Risorsa</b>    | <b>3 05 1180</b>   |                     | <b>30.000,00</b>         |
| <b>Totale Categoria</b>  | <b>3 05</b>  |                     | <b>30.000,00</b>         |
| <b>Totale Titolo III</b> | <b>ENTRATE EXTRATRIBUTARIE</b>   |                     | <b>30.000,00</b>         |
|                          | <b>RIEPILOGO PARTE ENTRATA</b>   |                     | <b>3.462.268,08</b>      |
|                          | <b>Riepilogo per Centro responsabile:</b>  |                     |                          |
|                          | 00 .   |                     | 3.462.268,08             |



**SPESE**

lol

## PARTE II - SPESA

Centro responsabile: CC.0610 BIBLIOTECHE

Responsabile: DOTT.SSA DANILA VIRILI

| Codice                       | Denominazione   | Centro gestore  | Previsione di Competenza |
|------------------------------|---|---|--------------------------|
| <b>TITOLO I</b>              | <b>SPESE CORRENTI</b>   |   |                          |
| <b>Funzione 05</b>           | <b>Funzioni relative alla cultura e ai beni culturali</b>   |   |                          |
| <b>Servizio 05 01</b>        | <b>biblioteche, musei e pinacoteche</b>   |   |                          |
| <b>Intervento 1 05 01 01</b> | <b>personale</b>  |   |                          |
| Capitolo 0011                | RETRIBUZIONI AL PERSONALE   | PERS - organizzazione - gestione e sviluppo risorse umane | 983.635,64               |
| Capitolo 0031                | CONTRIBUTI OBBLIGATORI SU RETRIBUZIONI  | PERS - organizzazione - gestione e sviluppo risorse umane | 270.367,27               |
| Capitolo 0207                | ASSEGNI FAMILIARI PER IL PERSONALE  | PERS - organizzazione - gestione e sviluppo risorse umane | 6.567,48                 |
| <b>Totale Intervento</b>     | <b>1 05 01 01</b>   |   | <b>1.260.570,39</b>      |
| <b>Intervento 1 05 01 02</b> | <b>acquisto di beni di consumo e/o materie prime</b>  |   |                          |
| Capitolo 0159                | UTILIZZO AVANZO VINCOLATO PER ACQUISTO BENI - INT. 02   | CULT - attivita' culturali - bibliotec                    | 7.981,00                 |
| Capitolo 0252                | (cv) UTILIZZO PROVENTI NAVIGAZIONE INTERNET E FOTO - ACQ. BENI  | CULT - attivita' culturali - bibliotec                    | 12.483,72                |
| Capitolo 0255                | ACQUISTO BENI SPECIFICI DEI SERVIZI - GESTIONE FONDI A CALCOLO  | FIN - attivita' finanziarie                               | 341,94                   |
| Capitolo 0258                | (cv) UTILIZZO CONTRIB. VINCOLATI PER RIORDINO DOTAZ. LIBRARIA - ACQUISTO BENI   | CULT - attivita' culturali - bibliotec                    | 2.000,00                 |
| <b>Totale Intervento</b>     | <b>1 05 01 02</b>   |   | <b>22.806,66</b>         |
| <b>Intervento 1 05 01 03</b> | <b>prestazioni di servizi</b>   |   |                          |
| Capitolo 0511                | (cv) UTIL SPONSOR ATTIV. PROMOZ. BCT - SERVIZI  | CULT - attivita' culturali - bibliotec                    | 20.000,00                |
| Capitolo 0512                | (cv) UTILIZZO PROVENTI FOTOCOPIE, NAVIGAZ. INTERNET, ISCRIZIONE ATTIVITA' BCT E MERCHANDISING C/O BMT PER SPESE VARIE BCT | CULT - attivita' culturali - bibliotec                    | 6.268,80                 |
| Capitolo 0550                | PULIZIA LOCALI - CANONE DI APPALTO - SERV. ECONOMATO  | FIN - attivita' finanziarie                               | 78.300,00                |
| Capitolo 0570                | ENERGIA ELETTRICA - ASM/ENEL/SOLE/UMBRIA ENERGY/ALPIQ   | FIN - attivita' finanziarie                               | 53.229,57                |
| Capitolo 0580                | UTENZE ACQUA POTABILE - SII   | FIN - attivita' finanziarie                               | 8.551,88                 |
| Capitolo 0590                | UTENZE TELEFONICHE E FAX  | FIN - attivita' finanziarie                               | 462,89                   |
| Capitolo 0597                | CORRISPETTIVO AL C.M.M. PER GESTIONE DEL PATRIMONIO   | PATR - patrimonio   | 110.000,00               |
| Capitolo 0600                | UTENZE / RISCALDAMENTO - GESTIONE APPALTO - SERV. MANUTENZIONI  | LLPP2 - ll. pp. edilizia pubblica - interv. patr. imm.re  | 20.000,00                |
| Capitolo 0700                | PRESTAZIONI VARIE   | CULT - attivita' culturali - bibliotec                    | 14.240,84                |
| Capitolo 0742                | UTILIZZO AVANZO VINCOLATO PER PRESTAZIONI DI SERVIZI - INT. 03  | CULT - attivita' culturali - bibliotec                    | 28.787,19                |
| Capitolo 0891                | (cv) UTIL. CONTR. VINCOLATI PER RIORDINO DOTAZIONE LIBRARIA CV PE 240   | CULT - attivita' culturali - bibliotec                    | 14.344,53                |
| <b>Totale Intervento</b>     | <b>1 05 01 03</b>   |   | <b>354.185,70</b>        |
| <b>Intervento 1 05 01 06</b> | <b>interessi passivi e oneri finanziari diversi</b>   |   |                          |
| Capitolo 1060                | INTERESSI PASS. MUTUI - CASSA DD.PP.S.P.A - GESTIONE SEPARATA   | FIN - attivita' finanziarie                               | 61.755,46                |
| Capitolo 1079                | QUOTA INTERESSI SU B.O.C. EMESSI A TASSO FISSO  | FIN - attivita' finanziarie                               | 20.847,06                |
| Capitolo 1082                | QUOTA INTERESSI SU BOC EMESSI A TASSO VARIABILE   | FIN - attivita' finanziarie                               | 164,95                   |
| <b>Totale Intervento</b>     | <b>1 05 01 06</b>   |   | <b>82.767,47</b>         |
| <b>Intervento 1 05 01 07</b> | <b>imposte e tasse</b>  |   |                          |
| Capitolo 1194                | I.R.A.P.  | PERS - organizzazione - gestione e sviluppo risorse umane | 77.415,34                |
| <b>Totale Intervento</b>     | <b>1 05 01 07</b>   |   | <b>77.415,34</b>         |



## PARTE II - SPESA

Centro responsabile: CC.0610 BIBLIOTECHE

Responsabile: DOTT.SSA DANILA VIRILI

| Codice                       | Denominazione   | Centro gestore  | Previsione di Competenza |
|------------------------------|---|---|--------------------------|
| <b>Totale Servizio</b>       | <b>05 01</b>  |   | <b>1.797.745,56</b>      |
| <b>Totale Funzione</b>       | <b>05</b>   |   | <b>1.797.745,56</b>      |
| <b>Totale Titolo I</b>       | <b>SPESE CORRENTI</b>   |   | <b>1.797.745,56</b>      |
| <b>TITOLO II</b>             | <b>SPESE IN CONTO CAPITALE</b>  |   |                          |
| <b>Funzione 05</b>           | <b>Funzioni relative alla cultura e ai beni culturali</b>                         |   |                          |
| <b>Servizio 05 01</b>        | <b>biblioteche, musei e pinacoteche</b>   |   |                          |
| <b>Intervento 2 05 01 01</b> | <b>acquisizioni di beni immobili</b>  |   |                          |
| Capitolo 3020                | UTILIZZO L.10/77 PER ACQUISIZIONE BENI IMM.LI                                     | CULT - attivita' culturali - bibliotec                  | 30.000,00                |
| Capitolo 3200                | IMPIEGO MUTUI CARICO ENTE PER INVESTIMENTI SPECIFICI DEL C.C.                     | CULT - attivita' culturali - bibliotec                  | 101.602,40               |
| Capitolo R3200               | UTILIZZO AVANZO VINCOLATO DA CANCELLAZIONI PER RIACCERTAMENTO STRAORDINARIO       | CULT - attivita' culturali - bibliotec                  | 153,90                   |
| <b>Totale intervento</b>     | <b>2 05 01 01</b>   |   | <b>131.756,30</b>        |
| <b>Intervento 2 05 01 05</b> | <b>acquisizione di beni mobili, macchine ed attrezzature tecnico-scientifiche</b> |   |                          |
| Capitolo 3034                | UTILIZZO FONDI REGIONALI VINCOLATI L.R. 37/90 PER RIORDINO DOTAZIONE LIBRERIA     | CULT - attivita' culturali - bibliotec                  | 30.515,48                |
| Capitolo 3036                | UTILIZZO PROVENTI VENDITA MATERIALE BIBLIOGRAFICO                                 | CULT - attivita' culturali - bibliotec                  | 6.651,79                 |
| Capitolo 3503                | UTILIZZO MUTUI PER INVESTIMENTI VARI  | CULT - attivita' culturali - bibliotec                  | 3.684,25                 |
| Capitolo 5002                | IMPIEGO MUTUI A CARICO DELL ENTE PER INTERVENTI SPECIFICI DEL SETTORE             | CULT - attivita' culturali - bibliotec                  | 137.631,96               |
| Capitolo R3503               | UTILIZZO AVANZO VINCOLATO DA CANCELLAZIONI PER RIACCERTAMENTO STRAORDINARIO       | CULT - attivita' culturali - bibliotec                  | 233,16                   |
| <b>Totale intervento</b>     | <b>2 05 01 05</b>   |   | <b>178.716,64</b>        |
| <b>Totale Servizio</b>       | <b>05 01</b>  |   | <b>310.472,94</b>        |
| <b>Totale Funzione</b>       | <b>05</b>   |   | <b>310.472,94</b>        |
| <b>Totale Titolo II</b>      | <b>SPESE IN CONTO CAPITALE</b>  |   | <b>310.472,94</b>        |
|                              |   | <b>RIEPILOGO PARTE SPESA</b>                            | <b>2.108.218,50</b>      |
|                              |   | <b>Riepilogo per Centro gestore:</b>                    |                          |
|                              |   | PERS ORGANIZZAZIONE - GESTIONE E SVILUPPO RISORSE UMANE | 1.337.985,73             |
|                              |   | CULT ATTIVITA' CULTURALI - BIBLIOTEC                    | 416.579,02               |
|                              |   | FIN ATTIVITA' FINANZIARIE                               | 223.653,75               |
|                              |   | PATR PATRIMONIO   | 110.000,00               |
|                              |   | LLPP2 LL. PP. EDILIZIA PUBBLICA - INTERV.               | 20.000,00                |
|                              |   | PATR. IMM.RE  |                          |
|                              |   | <b>Riepilogo per intervento:</b>                        |                          |
|                              |   | 1 01 personale  | 1.260.570,39             |
|                              |   | 1 02 acquisto di beni di consumo e/o materie prime      | 22.806,66                |
|                              |   | 1 03 prestazioni di servizi                             | 354.185,70               |
|                              |   | 1 06 interessi passivi e oneri finanziari diversi       | 82.767,47                |

## PARTE II - SPESA

Centro responsabile: CC.0610 BIBLIOTECHE

Responsabile: DOTT.SSA DANILA VIRILI

| Codice | Denominazione | Centro gestore  | Previsione di Competenza |
|--------|---------------|---|--------------------------|
|        |               | 1 07 imposte e tasse  | 77.415,34                |
|        |               | 2 01 acquisizioni di beni immobili  | 131.756,30               |
|        |               | 2 05 acquisizione di beni mobili, macchine ed attrezzature tecnico-scientifiche | 178.716,64               |

## PARTE II - SPESA

Centro responsabile: CC.0620 MUSEI E PINACOTECHES

Responsabile: DOTT.SSA DANILA VIRILI

| Codice                       | Denominazione   | Centro gestore  | Previsione di Competenza |
|------------------------------|---|---|--------------------------|
| <b>TITOLO I</b>              | <b>SPESE CORRENTI</b>   |   |                          |
| <b>Funzione 05</b>           | <b>Funzioni relative alla cultura e ai beni culturali</b>                                   |   |                          |
| <b>Servizio 05 01</b>        | <b>biblioteche, musei e pinacoteche</b>   |   |                          |
| <b>Intervento 1 05 01 01</b> | <b>personale</b>  |   |                          |
| Capitolo 0011                | RETRIBUZIONI AL PERSONALE   | PERS - organizzazione - gestione e sviluppo risorse umane | 89.916,36                |
| Capitolo 0031                | CONTRIBUTI OBBLIGATORI SU RETRIBUZIONI  | PERS - organizzazione - gestione e sviluppo risorse umane | 24.538,92                |
| <b>Totale intervento</b>     | <b>1 05 01 01</b>   |   | <b>114.455,28</b>        |
| <b>Intervento 1 05 01 02</b> | <b>acquisto di beni di consumo e/o materie prime</b>  |   |                          |
| Capitolo 0255                | ACQUISTO BENI SPECIFICI DEI SERVIZI - GESTIONE FONDI A CALCOLO                              | FIN - attivita' finanziarie                               | 459,79                   |
| <b>Totale intervento</b>     | <b>1 05 01 02</b>   |   | <b>459,79</b>            |
| <b>Intervento 1 05 01 03</b> | <b>prestazioni di servizi</b>   |   |                          |
| Capitolo 0550                | PULIZIA LOCALI - CANONE DI APPALTO - SERV. ECONOMATO  | FIN - attivita' finanziarie                               | 20.000,00                |
| Capitolo 0570                | ENERGIA ELETTRICA - ASM/ENEL/SOLE/UMBRIA ENERGY/ALPIQ                                       | FIN - attivita' finanziarie                               | 19.873,51                |
| Capitolo 0580                | UTENZE ACQUA POTABILE - SII   | FIN - attivita' finanziarie                               | 38,75                    |
| Capitolo 0590                | UTENZE TELEFONICHE E FAX  | FIN - attivita' finanziarie                               | 2.000,00                 |
| Capitolo 0601                | UTENZE DEL GAS  | FIN - attivita' finanziarie                               | 2.100,23                 |
| Capitolo 0700                | PRESTAZIONI VARIE   | MUSEI - sistema museale                                   | 585.615,90               |
| Capitolo 0742                | UTILIZZO AVANZO VINCOLATO PER PRESTAZIONI DI SERVIZI - INT. 03                              | CULT - attivita' culturali - bibliotec                    | 40.000,00                |
| Capitolo 0794                | SPESE CONDOMINIALI  | MUSEI - sistema museale                                   | 1.100,00                 |
| Capitolo 0878                | (cv) UTILIZZO F.DI VINC. PER RISARCIMENTO DANNI CAUSATI AL PATRIMONIO COM.LE C.V. E 580/843 | MUSEI - sistema museale                                   | 7.601,74                 |
| Capitolo 0890                | (cv) UTILIZ. CONTR. REG.LI VINC. PER ATTIVITA' PINACOTECA CV 251/180                        | MUSEI - sistema museale                                   | 100.000,00               |
| <b>Totale intervento</b>     | <b>1 05 01 03</b>   |   | <b>778.330,13</b>        |
| <b>Intervento 1 05 01 04</b> | <b>utilizzo di beni di terzi</b>  |   |                          |
| Capitolo 0900                | FITTI PASSIVI - SERV. PATRIMONIO  | FIN - attivita' finanziarie                               | 5.413,00                 |
| <b>Totale intervento</b>     | <b>1 05 01 04</b>   |   | <b>5.413,00</b>          |
| <b>Intervento 1 05 01 06</b> | <b>interessi passivi e oneri finanziari diversi</b>   |   |                          |
| Capitolo 1060                | INTERESSI PASS. MUTUI - CASSA DD.PP.S.P.A - GESTIONE SEPARATA                               | FIN - attivita' finanziarie                               | 34.338,28                |
| Capitolo 1068                | INTERESSI PASSIVI SU MUTUI IN AMM.TO - ISTITUTI SETTORE PRIVATO - SERV. FINANZIARIO         | FIN - attivita' finanziarie                               | 1.966,08                 |
| Capitolo 1079                | QUOTA INTERESSI SU B.O.C. EMESSI A TASSO FISSO  | FIN - attivita' finanziarie                               | 13.663,60                |
| <b>Totale intervento</b>     | <b>1 05 01 06</b>   |   | <b>49.967,96</b>         |
| <b>Intervento 1 05 01 07</b> | <b>imposte e tasse</b>  |   |                          |
| Capitolo 1194                | I.R.A.P.  | PERS - organizzazione - gestione e sviluppo risorse umane | 7.537,32                 |
| <b>Totale intervento</b>     | <b>1 05 01 07</b>   |   | <b>7.537,32</b>          |
| <b>Totale Servizio</b>       | <b>05 01</b>  |   | <b>956.163,48</b>        |
| <b>Totale Funzione</b>       | <b>05</b>   |   | <b>956.163,48</b>        |

## PARTE II - SPESA

Centro responsabile: CC.0620 MUSEI E PINACOTECHES

Responsabile: DOTT.SSA DANILA VIRILI

| Codice                       | Denominazione   | Centro gestore  | Previsione di Competenza |
|------------------------------|---|---|--------------------------|
|                              |   |   | <b>956.163,48</b>        |
| <b>Totale Titolo I</b>       | <b>SPESE CORRENTI</b>   |   |                          |
| <b>TITOLO II</b>             | <b>SPESE IN CONTO CAPITALE</b>  |   |                          |
| <b>Funzione 05</b>           | <b>Funzioni relative alla cultura e ai beni culturali</b>                         |   |                          |
| <b>Servizio 05 01</b>        | <b>biblioteche, musei e pinacoteche</b>   |   |                          |
| <b>Intervento 2 05 01 01</b> | <b>acquisizioni di beni immobili</b>  |   |                          |
| Capitolo 3011                | B.O.C. PER INVESTIMENTI SPECIFICI DEL SERVIZIO                                    | CULT - attivita' culturali - bibliotec  | 22.382,44                |
| Capitolo 3200                | IMPIEGO MUTUI CARICO ENTE PER INVESTIMENTI SPECIFICI DEL C.C.                     | MUSEI - sistema museale   | 4.624,71                 |
| Capitolo 3742                | UTILIZZO AVANZO VINCOLATO ULTIMO CONTO BILANCIO APPROVATO                         | CULT - attivita' culturali - bibliotec  | 720,00                   |
| Capitolo R3011               | UTILIZZO AVANZO VINCOLATO DA CANCELLAZIONI PER RIACCERTAMENTO STRAORDINARIO       | CULT - attivita' culturali - bibliotec  | 83,07                    |
| Capitolo R3200               | UTILIZZO AVANZO VINCOLATO DA CANCELLAZIONI PER RIACCERTAMENTO STRAORDINARIO       | MUSEI - sistema museale   | 1.504,10                 |
| Capitolo R3742               | UTILIZZO AVANZO VINCOLATO DA CANCELLAZIONI PER RIACCERTAMENTO STRAORDINARIO       | CULT - attivita' culturali - bibliotec  | 163,03                   |
| <b>Totale Intervento</b>     | <b>2 05 01 01</b>   |   | <b>29.477,35</b>         |
| <b>Intervento 2 05 01 05</b> | <b>acquisizione di beni mobili, macchine ed attrezzature tecnico-scientifiche</b> |   |                          |
| Capitolo 5023                | UTILIZZO CONTRIBUTI FONDAZIONE CARIT PER MUSEI                                    | MUSEI - sistema museale   | 19.113,13                |
| <b>Totale Intervento</b>     | <b>2 05 01 05</b>   |   | <b>19.113,13</b>         |
| <b>Totale Servizio</b>       | <b>05 01</b>  |   | <b>48.590,48</b>         |
| <b>Totale Funzione</b>       | <b>05</b>   |   | <b>48.590,48</b>         |
| <b>Totale Titolo II</b>      | <b>SPESE IN CONTO CAPITALE</b>  |   | <b>48.590,48</b>         |
|                              |   | <b>RIEPILOGO PARTE SPESA</b>  | <b>1.004.753,96</b>      |
|                              |   | <b>Riepilogo per Centro gestore:</b>  |                          |
|                              |   | PERS ORGANIZZAZIONE - GESTIONE E SVILUPPO RISORSE UMANE                         | 121.992,60               |
|                              |   | FIN ATTIVITA' FINANZIARIE   | 99.853,24                |
|                              |   | MUSEI SISTEMA MUSEALE   | 719.559,58               |
|                              |   | CULT ATTIVITA' CULTURALI - BIBLIOTEC  | 63.348,54                |
|                              |   | <b>Riepilogo per Intervento:</b>  |                          |
|                              |   | 1 01 personale  | 114.455,28               |
|                              |   | 1 02 acquisto di beni di consumo e/o materie prime                              | 459,79                   |
|                              |   | 1 03 prestazioni di servizi   | 778.330,13               |
|                              |   | 1 04 utilizzo di beni di terzi  | 5.413,00                 |
|                              |   | 1 06 interessi passivi e oneri finanziari diversi                               | 49.967,96                |
|                              |   | 1 07 imposte e tasse  | 7.537,32                 |
|                              |   | 2 01 acquisizioni di beni immobili  | 29.477,35                |
|                              |   | 2 05 acquisizione di beni mobili, macchine ed attrezzature tecnico-scientifiche | 19.113,13                |

## PARTE II - SPESA

Centro responsabile: CC.0640 ATTIVITA CULTURALI DIRETTE

Responsabile: DOTT.SSA DANILA VIRILI

| Codice                       | Denominazione  | Centro gestore  | Previsione di Competenza |
|------------------------------|--|---|--------------------------|
| <b>TITOLO I</b>              | <b>SPESE CORRENTI</b>  |   |                          |
| <b>Funzione 05</b>           | <b>Funzioni relative alla cultura e ai beni culturali</b>                  |   |                          |
| <b>Servizio 05 02</b>        | <b>teatri, attivita' culturali e servizi diversi nel settore culturale</b> |   |                          |
| <b>Intervento 1 05 02 01</b> | <b>personale</b>   |   |                          |
| Capitolo 0011                | RETRIBUZIONI AL PERSONALE  | PERS - organizzazione - gestione e sviluppo risorse umane | 261.816,08               |
| Capitolo 0031                | CONTRIBUTI OBBLIGATORI SU RETRIBUZIONI                                     | PERS - organizzazione - gestione e sviluppo risorse umane | 70.137,57                |
| Capitolo 0207                | ASSEGNI FAMILIARI PER IL PERSONALE   | PERS - organizzazione - gestione e sviluppo risorse umane | 528,96                   |
| <b>Totale Intervento</b>     | <b>1 05 02 01</b>  |   | <b>332.482,61</b>        |
| <b>Intervento 1 05 02 02</b> | <b>acquisto di beni di consumo e/o materie prime</b>                       |   |                          |
| Capitolo 0250                | MATERIALI SPECIFICI DEI SERVIZI  | CULT - attivita' culturali - bibliotec                    | 1.001,62                 |
| Capitolo 0255                | ACQUISTO BENI SPECIFICI DEI SERVIZI - GESTIONE FONDI A CALCOLO             | FIN - attivita' finanziarie                               | 546,39                   |
| <b>Totale Intervento</b>     | <b>1 05 02 02</b>  |   | <b>1.548,01</b>          |
| <b>Intervento 1 05 02 03</b> | <b>prestazioni di servizi</b>  |   |                          |
| Capitolo 0413                | PROGETTO "CASA DELLE DONNE"  | CULT - attivita' culturali - bibliotec                    | 10.000,00                |
| Capitolo 0526                | (CV) UTILIZZO SPONSORIZZAZIONI DA PRIVATI                                  | CULT - attivita' culturali - bibliotec                    | 50.000,00                |
| Capitolo 0570                | ENERGIA ELETTRICA - ASM/ENEL/SOLE/UMBRIA ENERGY/ALPIQ                      | FIN - attivita' finanziarie                               | 31.265,97                |
| Capitolo 0580                | UTENZE ACQUA POTABILE - SII  | FIN - attivita' finanziarie                               | 1.218,13                 |
| Capitolo 0590                | UTENZE TELEFONICHE E FAX   | FIN - attivita' finanziarie                               | 1.862,93                 |
| Capitolo 0664                | (cv) UTIL CONTR REG.LI MANIFEST CULT.L I -L 7/90-CV345                     | CULT - attivita' culturali - bibliotec                    | 20.000,00                |
| Capitolo 0700                | PRESTAZIONI VARIE  | CULT - attivita' culturali - bibliotec                    | 29.899,67                |
| Capitolo 0742                | UTILIZZO AVANZO VINCOLATO PER PRESTAZIONI DI SERVIZI - INT. 03             | CULT - attivita' culturali - bibliotec                    | 14.646,66                |
| Capitolo 0794                | SPESE CONDOMINIALI   | CULT - attivita' culturali - bibliotec                    | 12.098,18                |
| Capitolo 0873                | (cv) UTILIZZO F.DI VINC.TI PER MANIFESTAZIONI CULTURALI C.V. 330/472       | CULT - attivita' culturali - bibliotec                    | 20.000,00                |
| <b>Totale Intervento</b>     | <b>1 05 02 03</b>  |   | <b>190.991,54</b>        |
| <b>Intervento 1 05 02 05</b> | <b>trasferimenti</b>   |   |                          |
| Capitolo 0494                | QUOTE FONDAZIONE CASAGRANDE E TEATRO STABILE DELL'UMBRIA                   | CULT - attivita' culturali - bibliotec                    | 24.816,00                |
| Capitolo 0528                | (cv) PROGETTO SUONI DELLA MEMORIA - TRASFERIMENTI                          | CULT - attivita' culturali - bibliotec                    | 6.500,00                 |
| Capitolo 1020                | CONTRIBUTI AD ASSOCIAZIONI SENZA SCOPO DI LUCRO                            | CULT - attivita' culturali - bibliotec                    | 80.625,00                |
| Capitolo 1065                | (cv) UTILIZZO CONTRIBUTI PER TRASF.TI MANIFESTAZ. CULTURALI                | CULT - attivita' culturali - bibliotec                    | 50.000,00                |
| <b>Totale Intervento</b>     | <b>1 05 02 05</b>  |   | <b>161.941,00</b>        |
| <b>Intervento 1 05 02 06</b> | <b>interessi passivi e oneri finanziari diversi</b>                        |   |                          |
| Capitolo 1060                | INTERESSI PASS. MUTUI - CASSA DD.PP.S.P.A - GESTIONE SEPARATA              | FIN - attivita' finanziarie                               | 1.624,06                 |
| Capitolo 1079                | QUOTA INTERESSI SU B.O.C. EMESSI A TASSO FISSO                             | FIN - attivita' finanziarie                               | 7.921,28                 |
| <b>Totale Intervento</b>     | <b>1 05 02 06</b>  |   | <b>9.545,34</b>          |
| <b>Intervento 1 05 02 07</b> | <b>imposte e tasse</b>   |   |                          |
| Capitolo 1194                | I.R.A.P.   | PERS - organizzazione - gestione e sviluppo risorse umane | 18.417,63                |

## PARTE II - SPESA

Centro responsabile: CC.0640 ATTIVITA CULTURALI DIRETTE

Responsabile: DOTT.SSA DANILA VIRILI

| Codice                       | Denominazione  | Centro gestore  | Previsione di Competenza |
|------------------------------|--|---|--------------------------|
| <b>Totale Intervento</b>     | <b>1 05 02 07</b>  |   | <b>18.417,63</b>         |
| <b>Totale Servizio</b>       | <b>05 02</b>   |   | <b>714.926,13</b>        |
| <b>Totale Funzione</b>       | <b>05</b>  |   | <b>714.926,13</b>        |
| <b>Totale Titolo I</b>       | <b>SPESE CORRENTI</b>  |   | <b>714.926,13</b>        |
| <b>TITOLO II</b>             | <b>SPESE IN CONTO CAPITALE</b>   |   |                          |
| <b>Funzione 05</b>           | <b>Funzioni relative alla cultura e ai beni culturali</b>                          |   |                          |
| <b>Servizio 05 02</b>        | <b>teatri, attivita' culturali e servizi diversi nel settore culturale</b>         |   |                          |
| <b>Intervento 2 05 02 01</b> | <b>acquisizioni di beni immobili</b>   |   |                          |
| Capitolo 3320                | UTILIZZO CONTRIBUTI REGIONALI IN C/CAPITALE PER INVESTIMENTI SPECIFICI DEL SETTORE | URB - urbanistica - qualita' urbana - edilizia          | 264.476,52               |
| Capitolo 3335                | UTILIZZO DEVOLUZIONE MUTUI CASSA DD.PP.  | CULT - attivita' culturali - bibliotec                  | 13.302,37                |
| Capitolo R3200               | UTILIZZO AVANZO VINCOLATO DA CANCELLAZIONI PER RIACCERTAMENTO STRAORDINARIO        | CULT - attivita' culturali - bibliotec                  | 590,43                   |
| Capitolo R3335               | UTILIZZO AVANZO VINCOLATO DA CANCELLAZIONI PER RIACCERTAMENTO STRAORDINARIO        | CULT - attivita' culturali - bibliotec                  | 371,62                   |
| <b>Totale Intervento</b>     | <b>2 05 02 01</b>  |   | <b>278.740,94</b>        |
| <b>Totale Servizio</b>       | <b>05 02</b>   |   | <b>278.740,94</b>        |
| <b>Totale Funzione</b>       | <b>05</b>  |   | <b>278.740,94</b>        |
| <b>Totale Titolo II</b>      | <b>SPESE IN CONTO CAPITALE</b>   |   | <b>278.740,94</b>        |
|                              |  | <b>RIEPILOGO PARTE SPESA</b>                            | <b>993.667,07</b>        |
|                              |  | <b>Riepilogo per Centro gestore:</b>                    |                          |
|                              |  | PERS ORGANIZZAZIONE - GESTIONE E SVILUPPO RISORSE UMANE | 350.900,24               |
|                              |  | CULT ATTIVITA' CULTURALI - BIBLIOTEC                    | 333.851,55               |
|                              |  | FIN ATTIVITA' FINANZIARIE                               | 44.438,76                |
|                              |  | URB URBANISTICA - QUALITA' URBANA - EDILIZIA            | 264.476,52               |
|                              |  | <b>Riepilogo per Intervento:</b>                        |                          |
|                              |  | 1 01 personale  | 332.482,61               |
|                              |  | 1 02 acquisto di beni di consumo e/o materie prime      | 1.548,01                 |
|                              |  | 1 03 prestazioni di servizi                             | 190.991,54               |
|                              |  | 1 05 trasferimenti                                      | 161.941,00               |
|                              |  | 1 06 interessi passivi e oneri finanziari diversi       | 9.545,34                 |
|                              |  | 1 07 imposte e tasse                                    | 18.417,63                |
|                              |  | 2 01 acquisizioni di beni immobili                      | 278.740,94               |

## PARTE II - SPESA

Centro responsabile: CC.1140 SERVIZI SOCIALI PER MINORI A RISCHIO

Responsabile: DOTT.SSA DANILA VIRILI

| Codice                       | Denominazione  | Centro gestore                       | Previsione di Competenza |
|------------------------------|--|--------------------------------------|--------------------------|
| <b>TITOLO I</b>              | <b>SPESE CORRENTI</b>  |                                      |                          |
| <b>Funzione 10</b>           | <b>Funzioni nel settore sociale</b>                                |                                      |                          |
| <b>Servizio 10 01</b>        | <b>asili nido, servizi per l'infanzia e per i minori</b>           |                                      |                          |
| <b>Intervento 1 10 01 03</b> | <b>prestazioni di servizi</b>                                      |                                      |                          |
| Capitolo 0465                | UTENZE TELEFONIA MOBILE  | FIN - attivita' finanziarie          | 91,68                    |
| Capitolo 0523                | (cv) UTILIZZO 5 PER MILLE IRPEF A SOSTEGNO DELLE ATTIVITA' SOCIALI | SS - servizi sociali                 | 11.795,57                |
| Capitolo 0570                | ENERGIA ELETTRICA - ASM/ENEL/SOLE/UMBRIA ENERGY/ALPIQ              | FIN - attivita' finanziarie          | 4.444,15                 |
| Capitolo 0580                | UTENZE ACQUA POTABILE - SII  | FIN - attivita' finanziarie          | 1.708,76                 |
| Capitolo 0590                | UTENZE TELEFONICHE E FAX   | FIN - attivita' finanziarie          | 3.137,03                 |
| Capitolo 0601                | UTENZE DEL GAS   | FIN - attivita' finanziarie          | 1.648,97                 |
| Capitolo 0742                | UTILIZZO AVANZO VINCOLATO PER PRESTAZIONI DI SERVIZI - INT. 03     | SS - servizi sociali                 | 629.864,53               |
| Capitolo 0770                | PROROGA CONVENZIONE GESTIONE S.I.F.                                | SS - servizi sociali                 | 276.000,00               |
| Capitolo 0842                | (cv) GESTIONE S.I.F. - UTILIZZO RETTE DA ALTRI COMUNI E A.S.L.     | SS - servizi sociali                 | 80.000,00                |
| Capitolo 0860                | RETTE DI RICOVERO PER MINORI                                       | SS - servizi sociali                 | 300.000,00               |
| <b>Totale Intervento</b>     | <b>1 10 01 03</b>  |                                      | <b>1.308.690,69</b>      |
| <b>Intervento 1 10 01 05</b> | <b>trasferimenti</b>   |                                      |                          |
| Capitolo 1023                | INTERVENTI PER AFFIDO MINORI                                       | SS - servizi sociali                 | 150.000,00               |
| <b>Totale Intervento</b>     | <b>1 10 01 05</b>  |                                      | <b>150.000,00</b>        |
| <b>Totale Servizio</b>       | <b>10 01</b>   |                                      | <b>1.458.690,69</b>      |
| <b>Totale Funzione</b>       | <b>10</b>  |                                      | <b>1.458.690,69</b>      |
| <b>Totale Titolo I</b>       | <b>SPESE CORRENTI</b>  |                                      | <b>1.458.690,69</b>      |
|                              |  | <b>RIEPILOGO PARTE SPESA</b>         |                          |
|                              |  | <b>Riepilogo per Centro gestore:</b> |                          |
|                              |  | FIN ATTIVITA' FINANZIARIE            | 11.030,59                |
|                              |  | SS SERVIZI SOCIALI                   | 1.447.660,10             |
|                              |  | <b>Riepilogo per Intervento:</b>     |                          |
|                              |  | 1 03 prestazioni di servizi          | 1.308.690,69             |
|                              |  | 1 05 trasferimenti                   | 150.000,00               |

## PARTE II - SPESA

Centro responsabile: CC.1160 STRUTTURE RESIDENZIALI - EMERGENZE ABITATIVE

Responsabile: DOTT.SSA DANILA VIRILI

| Codice                       | Denominazione  | Centro gestore                       | Previsione di Competenza |
|------------------------------|--|--------------------------------------|--------------------------|
| <b>TITOLO I</b>              | <b>SPESE CORRENTI</b>  |                                      |                          |
| <b>Funzione 10</b>           | <b>Funzioni nel settore sociale</b>                            |                                      |                          |
| <b>Servizio 10 03</b>        | <b>Strutture residenziali e di ricovero per anziani</b>        |                                      |                          |
| <b>Intervento 1 10 03 03</b> | <b>prestazioni di servizi</b>                                  |                                      |                          |
| Capitolo 0305                | (CV) PROGRAMMA INVECCHIAMENTO ATTIVO                           | SS - servizi sociali                 | 5.576,44                 |
| Capitolo 0580                | UTENZE ACQUA POTABILE - SII                                    | FIN - attivita' finanziarie          | 490,63                   |
| Capitolo 0742                | UTILIZZO AVANZO VINCOLATO PER PRESTAZIONI DI SERVIZI - INT. 03 | SS - servizi sociali                 | 8.102,42                 |
| <b>Totale Intervento</b>     | <b>1 10 03 03</b>  |                                      | <b>14.169,49</b>         |
| <b>Intervento 1 10 03 05</b> | <b>trasferimenti</b>   |                                      |                          |
| Capitolo 0939                | UTILIZZO AVANZO VINCOLATO PER TRASFERIMENTI - INT. 05          | SS - servizi sociali                 | 28.641,00                |
| <b>Totale Intervento</b>     | <b>1 10 03 05</b>  |                                      | <b>28.641,00</b>         |
| <b>Totale Servizio</b>       | <b>10 03</b>   |                                      | <b>42.810,49</b>         |
| <b>Totale Funzione</b>       | <b>10</b>  |                                      | <b>42.810,49</b>         |
| <b>Totale Titolo I</b>       | <b>SPESE CORRENTI</b>  |                                      | <b>42.810,49</b>         |
|                              |  | <b>RIEPILOGO PARTE SPESA</b>         |                          |
|                              |  | <b>Riepilogo per Centro gestore:</b> |                          |
|                              |  | SS SERVIZI SOCIALI                   | 42.319,86                |
|                              |  | FIN ATTIVITA' FINANZIARIE            | 490,63                   |
|                              |  | <b>Riepilogo per Intervento:</b>     |                          |
|                              |  | 1 03 prestazioni di servizi          | 14.169,49                |
|                              |  | 1 05 trasferimenti                   | 28.641,00                |



## PARTE II - SPESA

Centro responsabile: CC.1161 POLITICHE ABITATIVE

Responsabile: DOTT.SSA DANILA VIRILI

| Codice                       | Denominazione  | Centro gestore  | Previsione di Competenza |
|------------------------------|--|---|--------------------------|
| <b>TITOLO I</b>              | <b>SPESE CORRENTI</b>  |   |                          |
| <b>Funzione 10</b>           | <b>Funzioni nel settore sociale</b>  |   |                          |
| <b>Servizio 10 03</b>        | <b>Strutture residenziali e di ricovero per anziani</b>  |   |                          |
| <b>Intervento 1 10 03 01</b> | <b>personale</b>   |   |                          |
| Capitolo 0011                | RETRIBUZIONI AL PERSONALE  | PERS - organizzazione - gestione e sviluppo risorse umane | 109.557,24               |
| Capitolo 0031                | CONTRIBUTI OBBLIGATORI SU RETRIBUZIONI   | PERS - organizzazione - gestione e sviluppo risorse umane | 29.241,72                |
| <b>Totale Intervento</b>     | <b>1 10 03 01</b>  |   | <b>138.798,96</b>        |
| <b>Intervento 1 10 03 03</b> | <b>prestazioni di servizi</b>  |   |                          |
| Capitolo 0313                | (cv) UTILIZZO COMPARTECIP.NE CANONI LOCATIVI EMERG. ABIT.VE - PRESTAZ. SERVIZI                 | SS - servizi sociali                                      | 9.910,00                 |
| <b>Totale Intervento</b>     | <b>1 10 03 03</b>  |   | <b>9.910,00</b>          |
| <b>Intervento 1 10 03 04</b> | <b>utilizzo di beni di terzi</b>   |   |                          |
| Capitolo 0904                | FITTI PASSIVI EMERGENZE ABITATIVE-CONTRATTI  | FIN - attivita' finanziarie                               | 15.000,00                |
| <b>Totale Intervento</b>     | <b>1 10 03 04</b>  |   | <b>15.000,00</b>         |
| <b>Intervento 1 10 03 05</b> | <b>trasferimenti</b>   |   |                          |
| Capitolo 0939                | UTILIZZO AVANZO VINCOLATO PER TRASFERIMENTI - INT. 05  | SS - servizi sociali                                      | 50.000,00                |
| Capitolo 1019                | (cv) UTIL. CONTR. REG.LE A FAVORE DI CONDUTTORI DI IMMOBILI AI SENSI DELLA L.431/98 CV 271/203 | SS - servizi sociali                                      | 104.224,31               |
| <b>Totale Intervento</b>     | <b>1 10 03 05</b>  |   | <b>154.224,31</b>        |
| <b>Intervento 1 10 03 07</b> | <b>imposte e tasse</b>   |   |                          |
| Capitolo 1194                | I.R.A.P.   | PERS - organizzazione - gestione e sviluppo risorse umane | 9.183,72                 |
| <b>Totale Intervento</b>     | <b>1 10 03 07</b>  |   | <b>9.183,72</b>          |
| <b>Totale Servizio</b>       | <b>10 03</b>   |   | <b>327.116,99</b>        |
| <b>Totale Funzione</b>       | <b>10</b>  |   | <b>327.116,99</b>        |
| <b>Totale Titolo I</b>       | <b>SPESE CORRENTI</b>  |   | <b>327.116,99</b>        |
| <b>TITOLO II</b>             | <b>SPESE IN CONTO CAPITALE</b>   |   |                          |
| <b>Funzione 01</b>           | <b>Funzioni generali di amministrazione, di gestione e di controllo</b>                        |   |                          |
| <b>Servizio 01 03</b>        | <b>Gestione economica, finanziaria, programmazione, provveditorato e controllo di gestione</b> |   |                          |
| <b>Intervento 2 01 03 05</b> | <b>acquisizione di beni mobili, macchine ed attrezzature tecnico-scientifiche</b>              |   |                          |
| Capitolo 5742                | UTILIZZO AVANZO AMM.NE PER ACQ. BENI MOBILI  | SS - servizi sociali                                      | 2.900,00                 |
| <b>Totale Intervento</b>     | <b>2 01 03 05</b>  |   | <b>2.900,00</b>          |
| <b>Totale Servizio</b>       | <b>01 03</b>   |   | <b>2.900,00</b>          |
| <b>Totale Funzione</b>       | <b>01</b>  |   | <b>2.900,00</b>          |
| <b>Funzione 10</b>           | <b>Funzioni nel settore sociale</b>  |   |                          |
| <b>Servizio 10 03</b>        | <b>Strutture residenziali e di ricovero per anziani</b>  |   |                          |
| <b>Intervento 2 10 03 05</b> | <b>acquisizione di beni mobili, macchine ed attrezzature tecnico-scientifiche</b>              |   |                          |
| Capitolo 5447                | (cv) UTILIZZO COMPARTECIP.NE CANONI EMERGENZE - ACQ. BENI DUREVOLI                             | SS - servizi sociali                                      | 9.910,00                 |

## PARTE II - SPESA

Centro responsabile: CC.1161 POLITICHE ABITATIVE

Responsabile: DOTT.SSA DANILA VIRILI

| Codice                   | Denominazione                  | Centro gestore   | Previsione di Competenza |
|--------------------------|--------------------------------|--|--------------------------|
|                          |                                |  | 9.910,00                 |
| <i>Totale Intervento</i> | <i>2 10 03 05</i>              |  | 9.910,00                 |
| <i>Totale Servizio</i>   | <i>10 03</i>                   |  | 9.910,00                 |
| <i>Totale Funzione</i>   | <i>10</i>                      |  | 12.810,00                |
| <i>Totale Titolo II</i>  | <i>SPESE IN CONTO CAPITALE</i> |  | 339.926,99               |
|                          |                                | <b>RIEPILOGO PARTE SPESA</b>   |                          |
|                          |                                | <b>Riepilogo per Centro gestore:</b>   |                          |
|                          |                                | PERS ORGANIZZAZIONE - GESTIONE E   | 147.982,68               |
|                          |                                | SVILUPPO RISORSE UMANE   | 176.944,31               |
|                          |                                | SS SERVIZI SOCIALI   | 15.000,00                |
|                          |                                | FIN ATTIVITA' FINANZIARIE  |                          |
|                          |                                | <b>Riepilogo per Intervento:</b>   |                          |
|                          |                                | 1 01 personale   | 138.798,96               |
|                          |                                | 1 03 prestazioni di servizi  | 9.910,00                 |
|                          |                                | 1 04 utilizzo di beni di terzi   | 15.000,00                |
|                          |                                | 1 05 trasferimenti   | 154.224,31               |
|                          |                                | 1 07 imposte e tasse   | 9.183,72                 |
|                          |                                | 2 05 acquisizione di beni mobili, macchine ed<br>attrezzature tecnico-scientifiche | 12.810,00                |

## PARTE II - SPESA

Centro responsabile: CC.1170 ASSISTENZA E SERVIZI DIVERSI, DI SUPPORTO E FORMAZ

Responsabile: DOTT.SSA DANILA VIRILI

| Codice                       | Denominazione   | Centro gestore  | Previsione di Competenza |
|------------------------------|---|---|--------------------------|
| <b>TITOLO I</b>              | <b>SPESE CORRENTI</b>   |   |                          |
| <b>Funzione 10</b>           | <b>Funzioni nel settore sociale</b>   |   |                          |
| <b>Servizio 10 04</b>        | <b>assistenza, beneficenza pubblica e servizi diversi alla persona</b>                                      |   |                          |
| <b>Intervento 1 10 04 01</b> | <b>personale</b>  |   |                          |
| Capitolo 0011                | RETRIBUZIONI AL PERSONALE   | PERS - organizzazione - gestione e sviluppo risorse umane | 1.106.339,95             |
| Capitolo 0031                | CONTRIBUTI OBBLIGATORI SU RETRIBUZIONI  | PERS - organizzazione - gestione e sviluppo risorse umane | 305.688,60               |
| Capitolo 0207                | ASSEGNI FAMILIARI PER IL PERSONALE  | PERS - organizzazione - gestione e sviluppo risorse umane | 13.871,76                |
| <b>Totale Intervento</b>     | <b>1 10 04 01</b>   |   | <b>1.425.900,31</b>      |
| <b>Intervento 1 10 04 02</b> | <b>acquisto di beni di consumo e/o materie prime</b>  |   |                          |
| Capitolo 0220                | GENERI ALIMENTARI   | FIN - attivita' finanziarie                               | 30.000,00                |
| <b>Totale Intervento</b>     | <b>1 10 04 02</b>   |   | <b>30.000,00</b>         |
| <b>Intervento 1 10 04 03</b> | <b>prestazioni di servizi</b>   |   |                          |
| Capitolo 0487                | (cv) UTILIZZO F.S.R. E F.DI REG.LI VARI - PRESTAZIONI DI SERVIZI - CENTRI ANTI VIOLENZA                     | SS - servizi sociali                                      | 1.225.106,46             |
| Capitolo 0525                | RESIDENZE PROTETTE PER NON-AUTOSUFFICIENTI  | SS - servizi sociali                                      | 120.000,00               |
| Capitolo 0533                | (cv) UTILIZZO CONTR. DA ALTRI ENTI - CASA RIFUGIO DELLE DONNE   | SS - servizi sociali                                      | 21.540,13                |
| Capitolo 0550                | PULIZIA LOCALI - CANONE DI APPALTO - SERV. ECONOMATO  | FIN - attivita' finanziarie                               | 30.821,00                |
| Capitolo 0570                | ENERGIA ELETTRICA - ASM/ENEL/SOLE/UMBRIA ENERGY/ALPIQ   | FIN - attivita' finanziarie                               | 10.777,82                |
| Capitolo 0580                | UTENZE ACQUA POTABILE - SII   | FIN - attivita' finanziarie                               | 2.646,29                 |
| Capitolo 0590                | UTENZE TELEFONICHE E FAX  | FIN - attivita' finanziarie                               | 3.000,00                 |
| Capitolo 0601                | UTENZE DEL GAS  | FIN - attivita' finanziarie                               | 2.595,93                 |
| Capitolo 0742                | UTILIZZO AVANZO VINCOLATO PER PRESTAZIONI DI SERVIZI - INT. 03  | SS - servizi sociali                                      | 655.197,09               |
| Capitolo 0794                | SPESE CONDOMINIALI  | SS - servizi sociali                                      | 4.285,21                 |
| Capitolo 0871                | SERVIZIO DI VOLONTARIATO TELEASSISTENZA AIUTO DOMICILIARE ECC.  | SS - servizi sociali                                      | 5.000,00                 |
| Capitolo 1095                | (CV)UTILIZZO TRASFERIMENTO INPS-EX INPDAP REALIZZAZIONE PROGETTO HOME CARE PREMIUM (ASSISTENZA DOMICILIARE) | SS - servizi sociali                                      | 235.000,00               |
| Capitolo 1412                | TRASPORTO, ASSISTENZA AL TRASPORTO, PASTI PER ANZIANI E DISABILI ADULTI                                     | SS - servizi sociali                                      | 366.000,00               |
| Capitolo 1414                | (CV) UTILIZZO COMPARTICIPAZIONE AI COSTI DEI SERVIZI SOCIO-ASSISTENZIALI E SANITARI                         | SS - servizi sociali                                      | 30.000,00                |
| <b>Totale Intervento</b>     | <b>1 10 04 03</b>   |   | <b>2.711.969,93</b>      |
| <b>Intervento 1 10 04 04</b> | <b>utilizzo di beni di terzi</b>  |   |                          |
| Capitolo 0900                | FITTI PASSIVI - SERV. PATRIMONIO  | FIN - attivita' finanziarie                               | 28.748,00                |
| <b>Totale Intervento</b>     | <b>1 10 04 04</b>   |   | <b>28.748,00</b>         |
| <b>Intervento 1 10 04 05</b> | <b>trasferimenti</b>  |   |                          |
| Capitolo 0312                | (CV) CONTRIBUTO REGIONALE PROGETTO APRI E PRINA   | SS - servizi sociali                                      | 301.600,00               |
| Capitolo 0939                | UTILIZZO AVANZO VINCOLATO PER TRASFERIMENTI - INT. 05   | SS - servizi sociali                                      | 400.839,07               |
| Capitolo 0984                | (cv) CONTRIBUTI ECONOMICI PER FASCE DEL DISAGIO - LL.RR. VARIE  | SS - servizi sociali                                      | 567.382,95               |

## PARTE II - SPESA

Centro responsabile: CC.1170 ASSISTENZA E SERVIZI DIVERSI, DI SUPPORTO E FORMAZ

Responsabile: DOTT.SSA DANILA VIRILI

| Codice                       | Denominazione   | Centro gestore  | Previsione di Competenza |
|------------------------------|---|---|--------------------------|
| Capitolo 1039                | SERVIZI SOCIO-ASS.LI DELEGA ASL E GESTIONE CONTRIBUTI EC. SOSTITUTIVI ALL'ASS.ZA DOMIC.RE | SS - servizi sociali                                      | 300.000,00               |
| Capitolo 1067                | (cv) PROGETTI PERIM.LI HANDICAP GRAVI ASL - TRASFERIMENTI                                 | SS - servizi sociali                                      | 11.567,60                |
| Capitolo 1413                | CONTRIBUTI ALTERNATIVI ALL'ASSISTENZA DOMICILIARE   | SS - servizi sociali                                      | 102.671,11               |
| Capitolo R948                | UTILIZZO AVANZO VINCOLATO CORRENTE DA CANCELLAZIONI PER RIACCERTAMENTO STRAORDINARIO      | SS - servizi sociali                                      | 7.200,00                 |
| <b>Totale Intervento</b>     | <b>1 10 04 05</b>   |   | <b>1.691.260,73</b>      |
| <b>Intervento 1 10 04 06</b> | <b>interessi passivi e oneri finanziari diversi</b>                                       |   |                          |
| Capitolo 1079                | QUOTA INTERESSI SU B.O.C. EMESSI A TASSO FISSO  | FIN - attivita' finanziarie                               | 3.156,37                 |
| <b>Totale Intervento</b>     | <b>1 10 04 06</b>   |   | <b>3.156,37</b>          |
| <b>Intervento 1 10 04 07</b> | <b>imposte e tasse</b>  |   |                          |
| Capitolo 1194                | I.R.A.P.  | PERS - organizzazione - gestione e sviluppo risorse umane | 91.113,24                |
| <b>Totale Intervento</b>     | <b>1 10 04 07</b>   |   | <b>91.113,24</b>         |
| <b>Totale Servizio</b>       | <b>10 04</b>  |   | <b>5.982.148,58</b>      |
| <b>Totale Funzione</b>       | <b>10</b>   |   | <b>5.982.148,58</b>      |
| <b>Totale Titolo I</b>       | <b>SPESE CORRENTI</b>   |   | <b>5.982.148,58</b>      |
|                              |   | <b>RIEPILOGO PARTE SPESA</b>                              | <b>5.982.148,58</b>      |
|                              |   | <b>Riepilogo per Centro gestore:</b>                      |                          |
|                              |   | PERS ORGANIZZAZIONE - GESTIONE E SVILUPPO RISORSE UMANE   | 1.517.013,55             |
|                              |   | FIN ATTIVITA' FINANZIARIE                                 | 111.745,41               |
|                              |   | SS SERVIZI SOCIALI  | 4.353.389,62             |
|                              |   | <b>Riepilogo per Intervento:</b>                          |                          |
|                              |   | 1 01 personale  | 1.425.900,31             |
|                              |   | 1 02 acquisto di beni di consumo e/o materie prime        | 30.000,00                |
|                              |   | 1 03 prestazioni di servizi                               | 2.711.969,93             |
|                              |   | 1 04 utilizzo di beni di terzi                            | 28.748,00                |
|                              |   | 1 05 trasferimenti  | 1.691.260,73             |
|                              |   | 1 06 interessi passivi e oneri finanziari diversi         | 3.156,37                 |
|                              |   | 1 07 imposte e tasse                                      | 91.113,24                |

## PARTE II - SPESA

Centro responsabile: CC.1171 ASSISTENZA AGLI IMMIGRATI

Responsabile: DOTT.SSA DANILA VIRILI

| Codice                       | Denominazione  | Centro gestore                       | Previsione di Competenza |
|------------------------------|--|--------------------------------------|--------------------------|
| <b>TITOLO I</b>              | <b>SPESE CORRENTI</b>  |                                      |                          |
| <b>Funzione 10</b>           | <b>Funzioni nel settore sociale</b>  |                                      |                          |
| <b>Servizio 10 04</b>        | <b>assistenza, beneficenza pubblica e servizi diversi alla persona</b>               |                                      |                          |
| <b>Intervento 1 10 04 03</b> | <b>prestazioni di servizi</b>  |                                      |                          |
| Capitolo 0427                | (CV) UTILIZZO RISORSE FONDO SPRAR  | SS - servizi sociali                 | 1.104.745,50             |
| Capitolo 0742                | UTILIZZO AVANZO VINCOLATO PER PRESTAZIONI DI SERVIZI - INT. 03                       | SS - servizi sociali                 | 330.110,27               |
| Capitolo 0857                | (cv) CONT VARI L18/90,L289/99 IMMIGR-CV 302  | SS - servizi sociali                 | 34.536,80                |
| Capitolo R857                | UTILIZZO AVANZO VINCOLATO CORRENTE DA CANCELLAZIONI PER RIACCERTAMENTO STRAORDINARIO | SS - servizi sociali                 | 540,21                   |
| <b>Totale Intervento</b>     | <b>1 10 04 03</b>  |                                      | <b>1.469.932,78</b>      |
| <b>Intervento 1 10 04 05</b> | <b>trasferimenti</b>   |                                      |                          |
| Capitolo 0939                | UTILIZZO AVANZO VINCOLATO PER TRASFERIMENTI - INT. 05                                | SS - servizi sociali                 | 4.336,74                 |
| Capitolo 1037                | INTERVENTI PER L'INTEGRAZIONE DEGLI IMMIGRATI  | SS - servizi sociali                 | 4.000,00                 |
| <b>Totale Intervento</b>     | <b>1 10 04 05</b>  |                                      | <b>8.336,74</b>          |
| <b>Totale Servizio</b>       | <b>10 04</b>   |                                      | <b>1.478.269,52</b>      |
| <b>Totale Funzione</b>       | <b>10</b>  |                                      | <b>1.478.269,52</b>      |
| <b>Totale Titolo I</b>       | <b>SPESE CORRENTI</b>  |                                      | <b>1.478.269,52</b>      |
|                              |  | <b>RIEPILOGO PARTE SPESA</b>         | <b>1.478.269,52</b>      |
|                              |  | <b>Riepilogo per Centro gestore:</b> |                          |
|                              |  | SS SERVIZI SOCIALI                   | 1.478.269,52             |
|                              |  | <b>Riepilogo per Intervento:</b>     |                          |
|                              |  | 1 03 prestazioni di servizi          | 1.469.932,78             |
|                              |  | 1 05 trasferimenti                   | 8.336,74                 |

## PARTE II - SPESA

Centro responsabile: CC.1172 POLITICHE GIOVANILI - ASSOCIAZIONISMO

Responsabile: DOTT.SSA DANILA VIRILI

| Codice                       | Denominazione  | Centro gestore                       | Previsione di Competenza |
|------------------------------|--|--------------------------------------|--------------------------|
| <b>TITOLO I</b>              | <b>SPESE CORRENTI</b>  |                                      |                          |
| <b>Funzione 10</b>           | <b>Funzioni nel settore sociale</b>                                    |                                      |                          |
| <b>Servizio 10 04</b>        | <b>assistenza, beneficenza pubblica e servizi diversi alla persona</b> |                                      |                          |
| <b>Intervento 1 10 04 03</b> | <b>prestazioni di servizi</b>  |                                      |                          |
| Capitolo 0570                | ENERGIA ELETTRICA - ASM/ENEL/SOLE/UMBRIA ENERGY/ALPIQ                  | FIN - attivita' finanziarie          | 3.669,00                 |
| Capitolo 0580                | UTENZE ACQUA POTABILE - SII  | FIN - attivita' finanziarie          | 332,08                   |
| Capitolo 0742                | UTILIZZO AVANZO VINCOLATO PER PRESTAZIONI DI SERVIZI - INT. 03         | SS - servizi sociali                 | 74.656,79                |
| Capitolo 0856                | (cv) UTILIZZO RISORSE PER POLITICHE GIOVANILI                          | SS - servizi sociali                 | 95.000,00                |
| <b>Totale Intervento</b>     | <b>1 10 04 03</b>  |                                      | <b>173.657,87</b>        |
| <b>Totale Servizio</b>       | <b>10 04</b>   |                                      | <b>173.657,87</b>        |
| <b>Totale Funzione</b>       | <b>10</b>  |                                      | <b>173.657,87</b>        |
| <b>Totale Titolo I</b>       | <b>SPESE CORRENTI</b>  |                                      | <b>173.657,87</b>        |
|                              |  | <b>RIEPILOGO PARTE SPESA</b>         | <b>173.657,87</b>        |
|                              |  | <b>Riepilogo per Centro gestore:</b> |                          |
|                              |  | FIN ATTIVITA' FINANZIARIE            | 4.001,08                 |
|                              |  | SS SERVIZI SOCIALI                   | 169.656,79               |
|                              |  | <b>Riepilogo per Intervento:</b>     |                          |
|                              |  | 1 03 prestazioni di servizi          | 173.657,87               |

## PARTE II - SPESA

Centro responsabile: CC.1173 PROGETTI DI INTEGRAZIONE SOCIO-LAVORATIVA

Responsabile: DOTT.SSA DANILA VIRILI

| Codice                       | Denominazione  | Centro gestore                       | Previsione di Competenza |
|------------------------------|--|--------------------------------------|--------------------------|
| <b>TITOLO I</b>              | <b>SPESE CORRENTI</b>  |                                      |                          |
| <b>Funzione 10</b>           | <b>Funzioni nel settore sociale</b>                                    |                                      |                          |
| <b>Servizio 10 04</b>        | <b>assistenza, beneficenza pubblica e servizi diversi alla persona</b> |                                      |                          |
| <b>Intervento 1 10 04 05</b> | <b>trasferimenti</b>   |                                      |                          |
| Capitolo 0312                | (CV) CONTRIBUTO REGIONALE PROGETTO APRI E PRINA                        | SS - servizi sociali                 | 20.400,00                |
| Capitolo 0939                | UTILIZZO AVANZO VINCOLATO PER TRASFERIMENTI - INT. 05                  | SS - servizi sociali                 | 6.170,00                 |
| Capitolo 1028                | PROGETTO S.I.L. E BORSE LAVORO   | SS - servizi sociali                 | 20.951,55                |
| <b>Totale Intervento</b>     | <b>1 10 04 05</b>  |                                      | <b>47.521,55</b>         |
| <b>Totale Servizio</b>       | <b>10 04</b>   |                                      | <b>47.521,55</b>         |
| <b>Totale Funzione</b>       | <b>10</b>  |                                      | <b>47.521,55</b>         |
| <b>Totale Titolo I</b>       | <b>SPESE CORRENTI</b>  |                                      | <b>47.521,55</b>         |
|                              |  | <b>RIEPILOGO PARTE SPESA</b>         | <b>47.521,55</b>         |
|                              |  | <b>Riepilogo per Centro gestore:</b> |                          |
|                              |  | SS SERVIZI SOCIALI                   | 47.521,55                |
|                              |  | <b>Riepilogo per Intervento:</b>     |                          |
|                              |  | 1 05 trasferimenti                   | 47.521,55                |

## PARTE II - SPESA

Centro responsabile: CC.1174 INTERVENTI SOCIALI SUL TERRITORIO E SULLE FAMIGLIE

Responsabile: DOTT.SSA DANILA VIRILI

| Codice                               | Denominazione   | Centro gestore   | Previsione di Competenza |
|--------------------------------------|---|--|--------------------------|
| <b>TITOLO I</b>                      | <b>SPESE CORRENTI</b>   |  |                          |
| <b>Funzione 10</b>                   | <b>Funzioni nel settore sociale</b>   |  |                          |
| <b>Servizio 10 04</b>                | <b>assistenza, beneficenza pubblica e servizi diversi alla persona</b>  |  |                          |
| <b>Intervento 1 10 04 02</b>         | <b>acquisto di beni di consumo e/o materie prime</b>  |  |                          |
| Capitolo R159                        | UTILIZZO AVANZO VINCOLATO CORRENTE DA CANCELLAZIONI PER RIACCERTAMENTO STRAORDINARIO                          | SS - servizi sociali   | 459,92                   |
| <b>Totale Intervento</b>             | <b>1 10 04 02</b>   |  | <b>459,92</b>            |
| <b>Intervento 1 10 04 03</b>         | <b>prestazioni di servizi</b>   |  |                          |
| Capitolo 0669                        | ATTIVITA' DI MUTUO SOCCORSO E AIUTO DOMICILIARE AD ANZIANI NON AUTOSUFFICIENTI                                | DEC - servizi decentrati                                       | 90.000,00                |
| Capitolo 0742                        | UTILIZZO AVANZO VINCOLATO PER PRESTAZIONI DI SERVIZI - INT. 03  | SS - servizi sociali   | 47.892,69                |
| Capitolo 0749                        | (cv) UTILIZZO F.DI REG.LI PER ATTIVITA' INTEGRATIVE DELLE SCUOLE E SPESA PER DIRITTO ALLO STUDIO - CV 220/291 | DIR STUDIO - diritto allo studio - sistema formativo integrato | 22.000,00                |
| Capitolo 0759                        | CONTRATTO DI SERVIZIO ATC & PARTNERS - TRASPORTO A CHIAMATA/DISABILI  | TRASP - mobilita' e trasporti                                  | 1.046.863,46             |
| <b>Totale Intervento</b>             | <b>1 10 04 03</b>   |  | <b>1.206.756,15</b>      |
| <b>Intervento 1 10 04 05</b>         | <b>trasferimenti</b>  |  |                          |
| Capitolo 0939                        | UTILIZZO AVANZO VINCOLATO PER TRASFERIMENTI - INT. 05   | SS - servizi sociali   | 356.247,11               |
| Capitolo 0980                        | FORNITURA GRATUITA LIBRI DI TESTO   | DIR STUDIO - diritto allo studio - sistema formativo integrato | 75.000,00                |
| Capitolo 0981                        | (cv) CONTR ALLE FAMIGLIE - ART. 27 L. 448/98 - CAP 274/201  | SS - servizi sociali   | 175.000,00               |
| Capitolo R939                        | UTILIZZO AVANZO VINCOLATO CORRENTE DA CANCELLAZIONI PER RIACCERTAMENTO STRAORDINARIO                          | SS - servizi sociali   | 1.378,80                 |
| <b>Totale Intervento</b>             | <b>1 10 04 05</b>   |  | <b>607.625,91</b>        |
| <b>Totale Servizio</b>               | <b>10 04</b>  |  | <b>1.814.841,98</b>      |
| <b>Totale Funzione</b>               | <b>10</b>   |  | <b>1.814.841,98</b>      |
| <b>Totale Titolo I</b>               | <b>SPESE CORRENTI</b>   |  | <b>1.814.841,98</b>      |
| <b>RIEPILOGO PARTE SPESA</b>         |   |  |                          |
| <b>Riepilogo per Centro gestore:</b> |   |  |                          |
|                                      |   | SS SERVIZI SOCIALI   | 580.978,52               |
|                                      |   | DEC SERVIZI DECENTRATI   | 90.000,00                |
|                                      |   | DIR STUDIO DIRITTO ALLO STUDIO - SISTEMA FORMATIVO INTEGRATO   | 97.000,00                |
|                                      |   | TRASP MOBILITA' E TRASPORTI                                    | 1.046.863,46             |
| <b>Riepilogo per Intervento:</b>     |   |  |                          |
|                                      |   | 1 02 acquisto di beni di consumo e/o materie prime             | 459,92                   |
|                                      |   | 1 03 prestazioni di servizi                                    | 1.206.756,15             |
|                                      |   | 1 05 trasferimenti   | 607.625,91               |





**PIANO PROGRAMMA DEGLI INVESTIMENTI**

## Piano Programma degli Investimenti Anni: 2015/2016/2017

## A14 CULT/MUSEI/MIRILI

Valuta: EURO

| Investimento                    | Descrizione   | Costo Complessivo | Previsione 2015   | Previsione 2016 | Previsione 2017 |
|---------------------------------|---|-------------------|-------------------|-----------------|-----------------|
| Modalita' di Finanziamento      |   |                   |                   |                 |                 |
| Entrata - Cap./Art./CdR/CdG/Pgt | Spesa - Cap./Art./CdR/CdG/Pgt                         |                   |                   |                 |                 |
| <b>15SERV08</b>                 | <b>RESTYLING BCT - ARREDI E DOTAZIONE INFORMATICA</b> |                   |                   |                 |                 |
| <b>Mutui</b>                    |   |                   |                   |                 |                 |
| 3503/0000 CdR:00 CdG:00 Pgt:00  | 3200/0610 CdR:CC.0610 CdG:CULT Pgt:PGT2310            |                   | 100.000,00        | 0,00            | 0,00            |
|                                 | <b>Totale Investimento: 15SERV08</b>                  | <b>100.000,00</b> | <b>100.000,00</b> | <b>0,00</b>     | <b>0,00</b>     |
| <b>Riepilogo Generale :</b>     | <b>A14</b>  | <b>100.000,00</b> | <b>100.000,00</b> | <b>0,00</b>     | <b>0,00</b>     |



**SERVIZI EDUCATIVI E SCOLASTICI**

)

)

)



**ENTRATE**

Abt

## PARTE I - ENTRATA

Centro gestore: DIR STUDIO DIRITTO ALLO STUDIO - SISTEMA FORMATIVO INTEGRATO

Responsabile: DOTT.SSA MARIA ROSARIA MOSCATELLI

| Codice                                    | Denominazione  | Centro responsabile | Previsione di Competenza |
|---|--|---------------------|--------------------------|
| <b>TITOLO II</b>                          |  |                     |                          |
|   | <b>ENTRATE DERIVANTI DA CONTRIBUTI E TRASFERIMENTI CORRENTI DELLO STATO, DELLA REGIONE E DI ALTRI ENTI PUBBLICI ANCHE IN RAPPORTO ALL'ESERCIZIO DI FUNZIONI DELEGATE</b> |                     |                          |
| <b>Categoria 2 01</b>                     | <b>contributi e trasferimenti correnti dello Stato</b>   |                     |                          |
| <b>Risorsa 2 01 0151</b>                  | <b>CONTRIBUTO DALLO STATO PER RIMBORSO SPESE DELLA MENSA AL PERSONALE DOCENTE DELLA SCUOLA</b>   |                     |                          |
| Capitolo 0225                             | RIMBORSO DALLO STATO PER SPESE DI MENSA AL PERSONALE DOCENTE DELLA SCUOLA STATALE  | 00 - .              | 108.000,00               |
| <b>Totale Risorsa</b>                     | <b>2 01 0151</b>   |                     | <b>108.000,00</b>        |
| <b>Totale Categoria</b>                   | <b>2 01</b>  |                     | <b>108.000,00</b>        |
| <b>Categoria 2 03</b>                     | <b>contributi e trasferimenti dalla regione per funzioni delegate</b>  |                     |                          |
| <b>Risorsa 2 03 0220</b>                  | <b>TRASFERIMENTO PER DIRITTO ALLO STUDIO</b>   |                     |                          |
| Capitolo 0291                             | (cv) TRASF. REG.LE PER FO.DI DIRITTO ALLO STUDIO C.V. 749/550 P.U.   | 00 - .              | 22.000,00                |
| <b>Totale Risorsa</b>                     | <b>2 03 0220</b>   |                     | <b>22.000,00</b>         |
| <b>Totale Categoria</b>                   | <b>2 03</b>  |                     | <b>22.000,00</b>         |
| <b>Totale Titolo II</b>                   | <b>ENTRATE DERIVANTI DA CONTRIBUTI E TRASFERIMENTI CORRENTI DELLO STATO, DELLA REGIONE E DI ALTRI ENTI PUBBLICI ANCHE IN RAPPORTO ALL'ESERCIZIO DI FUNZIONI DELEGATE</b> |                     | <b>130.000,00</b>        |
| <b>TITOLO III</b>                         |  |                     |                          |
|   | <b>ENTRATE EXTRATRIBUTARIE</b>   |                     |                          |
| <b>Categoria 3 01</b>                     | <b>proventi da servizi pubblici</b>  |                     |                          |
| <b>Risorsa 3 01 0310</b>                  | <b>PROVENTI DEL SERVIZIO DI ASSISTENZA SCOLASTICA</b>  |                     |                          |
| Capitolo 0410                             | PROVENTI DEL SERVIZIO DI ASSISTENZA SCOLASTICA - REFEZIONE SCOLASTICA  | 00 - .              | 1.043.000,00             |
| <b>Totale Risorsa</b>                     | <b>3 01 0310</b>   |                     | <b>1.043.000,00</b>      |
| <b>Totale Categoria</b>                   | <b>3 01</b>  |                     | <b>1.043.000,00</b>      |
| <b>Totale Titolo III</b>                  | <b>ENTRATE EXTRATRIBUTARIE</b>   |                     | <b>1.043.000,00</b>      |
| <b>RIEPILOGO PARTE ENTRATA</b>            |  |                     | <b>1.173.000,00</b>      |
| <b>Riepilogo per Centro responsabile:</b> |  |                     |                          |
|   | 00 .   |                     | 1.173.000,00             |

## PARTE I - ENTRATA

Centro gestore: INFA POLITICHE PER L'INFANZIA

Responsabile: DOTT.SSA MARIA ROSARIA MOSCATELLI

| Codice                   | Denominazione  | Centro responsabile | Previsione di Competenza |
|--------------------------|--|---------------------|--------------------------|
| <b>TITOLO II</b>         | <b>ENTRATE DERIVANTI DA CONTRIBUTI E TRASFERIMENTI CORRENTI DELLO STATO, DELLA REGIONE E DI ALTRI ENTI PUBBLICI ANCHE IN RAPPORTO ALL'ESERCIZIO DI FUNZIONI DELEGATE</b> |                     |                          |
| <b>Categoria 2 01</b>    | <b>contributi e trasferimenti correnti dello Stato</b>   |                     |                          |
| <b>Risorsa 2 01 0150</b> | <b>CONTRIBUTO PERFINANZIAMENTO SCUOLE MATERNE NON STATALI</b>  |                     |                          |
| Capitolo 0221            | CONTRIBUTO PER FINANZIAMENTO SCUOLE MATERNE COMUNALI   | 00 - .              | 125.000,00               |
| <b>Totale Risorsa</b>    | <b>2 01 0150</b>   |                     | <b>125.000,00</b>        |
| <b>Totale Categoria</b>  | <b>2 01</b>  |                     | <b>125.000,00</b>        |
| <b>Categoria 2 02</b>    | <b>contributi e trasferimenti correnti dalla regione</b>   |                     |                          |
| <b>Risorsa 2 02 0192</b> | <b>CONTRIBUTI PERLA PROMOZIONE DELL'INFANZIA ED ADOLESCENZA L.285/97</b>   |                     |                          |
| Capitolo 0429            | (CV) CONTR. REG.LE PER SERVIZI DI SOSTEGNO ALLA GENITORIALITA'   | 00 - .              | 37.700,00                |
| <b>Totale Risorsa</b>    | <b>2 02 0192</b>   |                     | <b>37.700,00</b>         |
| <b>Risorsa 2 02 0193</b> | <b>CONTRIBUTI REGIONALI A FAVORE SC. MATERNE COM.LI E ASILI NIDO</b>   |                     |                          |
| Capitolo 0356            | (cv) CONTR REG.LI A SC MATERNE COM.LI E ASILI NIDO   | 00 - .              | 130.000,00               |
| <b>Totale Risorsa</b>    | <b>2 02 0193</b>   |                     | <b>130.000,00</b>        |
| <b>Risorsa 2 02 0201</b> | <b>TRASFERIM. REG.LE PER ASSISTENZA SCOLASTICA E GESTIONE ASILI NIDO</b>   |                     |                          |
| Capitolo 0272            | (cv) ATTIVITA INTEGRATIVE E DI SPERIMENTAZIONE NELLE SCUOLE - ACQUISTO ATTREZZATURE C.V. 201/1130 P.U.   | 00 - .              | 20.000,00                |
| Capitolo 0274            | (cv) ASSISTENZA SCOLASTICA L.R. 77/80 C.V. P.U. 981/1174   | 00 - .              | 175.000,00               |
| <b>Totale Risorsa</b>    | <b>2 02 0201</b>   |                     | <b>195.000,00</b>        |
| <b>Totale Categoria</b>  | <b>2 02</b>  |                     | <b>362.700,00</b>        |
| <b>Categoria 2 03</b>    | <b>contributi e trasferimenti dalla regione per funzioni delegate</b>  |                     |                          |
| <b>Risorsa 2 03 0210</b> | <b>TRASFERIMENTO PER GESTIONE ASILI NIDO</b>   |                     |                          |
| Capitolo 0280            | TRASFERIMENTO PER GESTIONE ASILI NIDO - CONTR ORDINARIO  | 00 - .              | 125.000,00               |
| <b>Totale Risorsa</b>    | <b>2 03 0210</b>   |                     | <b>125.000,00</b>        |
| <b>Totale Categoria</b>  | <b>2 03</b>  |                     | <b>125.000,00</b>        |
| <b>Categoria 2 05</b>    | <b>contributi e trasferimenti correnti da altri enti del settore pubblico</b>  |                     |                          |
| <b>Risorsa 2 05 0260</b> | <b>CONTRIBUTI E TRASFERIMENTI CORRENTI DA ALTRI ENTI DEL SETTORE PUBBLICO</b>  |                     |                          |
| Capitolo 0473            | (CV)CONTRIBUTO CARIT PER PROGETTO SCUOLA MONTESSORI, ATTIVITA' SISTEMA FORMATIVO INTEGRATO E ACQUISTO MATERIALI SCUOLE DELL'INFANZIA                                     | 00 - .              | 79.100,00                |
| <b>Totale Risorsa</b>    | <b>2 05 0260</b>   |                     | <b>79.100,00</b>         |
| <b>Totale Categoria</b>  | <b>2 05</b>  |                     | <b>79.100,00</b>         |
| <b>Totale Titolo II</b>  | <b>ENTRATE DERIVANTI DA CONTRIBUTI E TRASFERIMENTI CORRENTI DELLO STATO, DELLA REGIONE E DI ALTRI ENTI PUBBLICI ANCHE IN RAPPORTO ALL'ESERCIZIO DI FUNZIONI DELEGATE</b> |                     | <b>691.800,00</b>        |
| <b>TITOLO III</b>        | <b>ENTRATE EXTRATRIBUTARIE</b>   |                     |                          |
| <b>Categoria 3 01</b>    | <b>proventi da servizi pubblici</b>  |                     |                          |
| <b>Risorsa 3 01 0450</b> | <b>RETTE DI FREQUENZA ASILI NIDO</b>   |                     |                          |
| Capitolo 0651            | INTROITO DA PRIVATI PER RETTE ASILI NIDO E ATTIVITA POLLICINO  | 00 - .              | 350.000,00               |

## PARTE I - ENTRATA

Centro gestore: INFA POLITICHE PER L'INFANZIA

Responsabile: DOTT.SSA MARIA ROSARIA MOSCATELLI

| Codice                   | Denominazione           | Centro responsabile                       | Previsione di Competenza |
|--------------------------|-------------------------|---|--------------------------|
| <i>Totale Risorsa</i>    | 3 01 0450               |   | 350.000,00               |
| <i>Totale Categoria</i>  | 3 01                    |   | 350.000,00               |
| <i>Totale Titolo III</i> | ENTRATE EXTRATRIBUTARIE |   | 350.000,00               |
|                          |                         | <i>RIEPILOGO PARTE ENTRATA</i>            | 1.041.800,00             |
|                          |                         | <i>Riepilogo per Centro responsabile:</i> |                          |
|                          |                         | 00 .                                      | 1.041.800,00             |

)

)

)



**SPESE**

*102*



## PARTE II - SPESA

Centro responsabile: CC.0470 SCUOLE COMUNALI DELL'INFANZIA

Responsabile: DOTT.SSA MARIA ROSARIA MOSCATELLI

| Codice                       | Denominazione  | Centro gestore  | Previsione di Competenza |
|------------------------------|--|---|--------------------------|
| <b>TITOLO I</b>              | <b>SPESE CORRENTI</b>  |   |                          |
| <b>Funzione 04</b>           | <b>Funzioni di istruzione pubblica</b>   |   |                          |
| <b>Servizio 04 01</b>        | <b>Scuola materna</b>  |   |                          |
| <b>Intervento 1 04 01 01</b> | <b>personale</b>   |   |                          |
| Capitolo 0011                | RETRIBUZIONI AL PERSONALE  | PERS - organizzazione - gestione e sviluppo risorse umane | 684.840,29               |
| Capitolo 0031                | CONTRIBUTI OBBLIGATORI SU RETRIBUZIONI   | PERS - organizzazione - gestione e sviluppo risorse umane | 183.954,00               |
| Capitolo 0064                | SUPPLENZE BREVI PER SOSTITUZIONE PERSONALE EDUCATIVO   | PERS - organizzazione - gestione e sviluppo risorse umane | 116.064,00               |
| Capitolo 0207                | ASSEGNI FAMILIARI PER IL PERSONALE   | PERS - organizzazione - gestione e sviluppo risorse umane | 4.494,96                 |
| <b>Totale Intervento</b>     | <b>1 04 01 01</b>  |   | <b>989.353,25</b>        |
| <b>Intervento 1 04 01 02</b> | <b>acquisto di beni di consumo e/o materie prime</b>   |   |                          |
| Capitolo 0200                | MATERIALE DIDATTICO  | FIN - attivita' finanziarie                               | 3.200,00                 |
| Capitolo 0255                | ACQUISTO BENI SPECIFICI DEI SERVIZI - GESTIONE FONDI A CALCOLO   | FIN - attivita' finanziarie                               | 3.571,20                 |
| Capitolo 0406                | (CV) UTILIZZO CONTRIBUTO FONDAZIONE CARIT PER PROGETTO SCUOLA MONTESSORI, ATTIVITÀ SISTEMA FORMATIVO INTEGRATO E ACQUISTO MATERIALE SCUOLE DELL'INFANZIA | INFA - politiche per l'infanzia                           | 2.400,00                 |
| <b>Totale Intervento</b>     | <b>1 04 01 02</b>  |   | <b>9.171,20</b>          |
| <b>Intervento 1 04 01 03</b> | <b>prestazioni di servizi</b>  |   |                          |
| Capitolo 0302                | (CV) PROGETTO INTERDIREZIONALE SOSTEGNO GENITORIALITA'   | INFA - politiche per l'infanzia                           | 25.200,00                |
| Capitolo 0465                | UTENZE TELEFONIA MOBILE  | FIN - attivita' finanziarie                               | 745,97                   |
| Capitolo 0570                | ENERGIA ELETTRICA - ASM/ENEL/SOLE/UMBRIA ENERGY/ALPIQ  | FIN - attivita' finanziarie                               | 14.873,09                |
| Capitolo 0580                | UTENZE ACQUA POTABILE - SII  | FIN - attivita' finanziarie                               | 3.367,28                 |
| Capitolo 0590                | UTENZE TELEFONICHE E FAX   | FIN - attivita' finanziarie                               | 2.023,53                 |
| Capitolo 0600                | UTENZE / RISCALDAMENTO - GESTIONE APPALTO - SERV. MANUTENZIONI   | LLPP2 - Il. pp. edilizia pubblica - interv. patr. imm.re  | 200.800,00               |
| Capitolo 0601                | UTENZE DEL GAS   | FIN - attivita' finanziarie                               | 4.223,91                 |
| Capitolo 0700                | PRESTAZIONI VARIE  | INFA - politiche per l'infanzia                           | 273.000,00               |
| Capitolo 0794                | SPESE CONDOMINIALI   | INFA - politiche per l'infanzia                           | 4.300,00                 |
| Capitolo 0811                | INTERVENTI MANUTENTIVI SU BENI MOBILI ED IMM.LI DEL PATRIMONIO COM.LE (EX F.DI L. 10)  | LLPP2 - Il. pp. edilizia pubblica - interv. patr. imm.re  | 4.800,87                 |
| <b>Totale Intervento</b>     | <b>1 04 01 03</b>  |   | <b>533.334,65</b>        |
| <b>Intervento 1 04 01 04</b> | <b>utilizzo di beni di terzi</b>   |   |                          |
| Capitolo 0900                | FITTI PASSIVI - SERV. PATRIMONIO   | FIN - attivita' finanziarie                               | 91.018,00                |
| <b>Totale Intervento</b>     | <b>1 04 01 04</b>  |   | <b>91.018,00</b>         |
| <b>Intervento 1 04 01 05</b> | <b>trasferimenti</b>   |   |                          |
| Capitolo 0304                | (CV)PROGETTO INTERDIREZIONALE SOSTEGNO GENITORIALITA' - TRASFERIMENTI  | INFA - politiche per l'infanzia                           | 12.500,00                |
| <b>Totale Intervento</b>     | <b>1 04 01 05</b>  |   | <b>12.500,00</b>         |
| <b>Intervento 1 04 01 06</b> | <b>interessi passivi e oneri finanziari diversi</b>  |   |                          |

## PARTE II - SPESA

Centro responsabile: CC.0470 SCUOLE COMUNALI DELL'INFANZIA

Responsabile: DOTT.SSA MARIA ROSARIA MOSCATELLI

| Codice                   | Denominazione  | Centro gestore  | Previsione di Competenza |
|--------------------------|--|---|--------------------------|
| Capitolo 1060            | INTERESSI PASS. MUTUI - CASSA DD.PP.S.P.A - GESTIONE SEPARATA                                  | FIN - attivita' finanziarie                               | 17.362,63                |
| Capitolo 1079            | QUOTA INTERESSI SU B.O.C. EMESSI A TASSO FISSO   | FIN - attivita' finanziarie                               | 18.048,01                |
| <b>Totale Intervento</b> | <b>1 04 01 06</b>  |   | <b>35.410,64</b>         |
| Intervento 1 04 01 07    | imposte e tasse  |   |                          |
| Capitolo 1194            | I.R.A.P.   | PERS - organizzazione - gestione e sviluppo risorse umane | 40.417,92                |
| <b>Totale Intervento</b> | <b>1 04 01 07</b>  |   | <b>40.417,92</b>         |
| <b>Totale Servizio</b>   | <b>04 01</b>   |   | <b>1.711.205,66</b>      |
| <b>Totale Funzione</b>   | <b>04</b>  |   | <b>1.711.205,66</b>      |
| <b>Totale Titolo I</b>   | <b>SPESE CORRENTI</b>  |   | <b>1.711.205,66</b>      |
| <b>TITOLO II</b>         | <b>SPESE IN CONTO CAPITALE</b>   |   |                          |
| <b>Funzione 04</b>       | <b>Funzioni di istruzione pubblica</b>   |   |                          |
| <b>Servizio 04 01</b>    | <b>Scuola materna</b>  |   |                          |
| Intervento 2 04 01 01    | acquisizioni di beni immobili  |   |                          |
| Capitolo 3020            | UTILIZZO L.10/77 PER ACQUISIZIONE BENI IMM.LI  | 00 - .  | 100.000,00               |
| Capitolo 3200            | IMPIEGO MUTUI CARICO ENTE PER INVESTIMENTI SPECIFICI DEL C.C.                                  | INFA - politiche per l'infanzia                           | 350.000,00               |
| Capitolo 3320            | UTILIZZO CONTRIBUTI REGIONALI IN C/CAPITALE PER INVESTIMENTI SPECIFICI DEL SETTORE             | INFA - politiche per l'infanzia                           | 476.354,99               |
| Capitolo 3330            | UTILIZZO PROVENTI DERIVANTI DA ALIENAZIONI PATRIMONIALI PER INVESTIMENTI SPECIFICI DEL SETTORE | INFA - politiche per l'infanzia                           |                          |
| <b>Totale Intervento</b> | <b>2 04 01 01</b>  |   | <b>926.354,99</b>        |
| Intervento 2 04 01 05    | acquisizione di beni mobili, macchine ed attrezzature tecnico-scientifiche                     |   |                          |
| Capitolo 5742            | UTILIZZO AVANZO AMM.NE PER ACQ. BENI MOBILI  | INFA - politiche per l'infanzia                           | 506,20                   |
| Capitolo R5730           | UTILIZZO AVANZO VINCOLATO DA CANCELLAZIONI PER RIACCERTAMENTO STRAORDINARIO                    | SS - servizi sociali                                      | 110,01                   |
| <b>Totale Intervento</b> | <b>2 04 01 05</b>  |   | <b>616,21</b>            |
| <b>Totale Servizio</b>   | <b>04 01</b>   |   | <b>926.971,20</b>        |
| <b>Totale Funzione</b>   | <b>04</b>  |   | <b>926.971,20</b>        |
| <b>Totale Titolo II</b>  | <b>SPESE IN CONTO CAPITALE</b>   |   | <b>926.971,20</b>        |
|                          |  | <b>RIEPILOGO PARTE SPESA</b>                              | <b>2.638.176,86</b>      |
|                          |  | <b>Riepilogo per Centro gestore:</b>                      |                          |
|                          |  | PERS ORGANIZZAZIONE - GESTIONE E SVILUPPO RISORSE UMANE   | 1.029.771,17             |
|                          |  | FIN ATTIVITA' FINANZIARIE                                 | 158.433,62               |
|                          |  | INFA POLITICHE PER L'INFANZIA                             | 1.144.261,19             |
|                          |  | LLPP2 LL. PP. EDILIZIA PUBBLICA - INTERV.                 | 205.600,87               |
|                          |  | PATR. IMM.RE  |                          |
|                          |  | 00 - .  | 100.000,00               |
|                          |  | SS SERVIZI SOCIALI  | 110,01                   |

## PARTE II - SPESA

Centro responsabile: CC.0470 SCUOLE COMUNALI DELL'INFANZIA

Responsabile: DOTT.SSA MARIA ROSARIA MOSCATELLI

| Codice | Denominazione | Centro gestore | Previsione di Competenza |
|--------|---------------|----------------|--------------------------|
|--------|---------------|----------------|--------------------------|

*Riepilogo per Intervento:*

|   |            |
|---|------------|
| 1 01 personale  | 989.353,25 |
| 1 02 acquisto di beni di consumo e/o materie prime                              | 9.171,20   |
| 1 03 prestazioni di servizi   | 533.334,65 |
| 1 04 utilizzo di beni di terzi  | 91.018,00  |
| 1 05 trasferimenti  | 12.500,00  |
| 1 06 interessi passivi e oneri finanziari diversi                               | 35.410,64  |
| 1 07 imposte e tasse  | 40.417,92  |
| 2 01 acquisizioni di beni immobili  | 926.354,99 |
| 2 05 acquisizione di beni mobili, macchine ed attrezzature tecnico-scientifiche | 616,21     |

## PARTE II - SPESA

Centro responsabile: CC.0471 SCUOLE STATALI DELL'INFANZIA

Responsabile: DOTT.SSA MARIA ROSARIA MOSCATELLI

| Codice                       | Denominazione   | Centro gestore   | Previsione di Competenza |
|------------------------------|---|--|--------------------------|
| <b>TITOLO I</b>              | <b>SPESE CORRENTI</b>                                 |  |                          |
| <b>Funzione 04</b>           | <b>Funzioni di istruzione pubblica</b>                |  |                          |
| <b>Servizio 04 01</b>        | <b>Scuola materna</b>                                 |  |                          |
| <b>Intervento 1 04 01 01</b> | <b>personale</b>                                      |  |                          |
| Capitolo 0011                | RETRIBUZIONI AL PERSONALE                             | PERS - organizzazione - gestione e sviluppo risorse umane      | 293.673,71               |
| Capitolo 0031                | CONTRIBUTI OBBLIGATORI SU RETRIBUZIONI                | PERS - organizzazione - gestione e sviluppo risorse umane      | 78.726,00                |
| Capitolo 0207                | ASSEGNI FAMILIARI PER IL PERSONALE                    | PERS - organizzazione - gestione e sviluppo risorse umane      | 881,40                   |
| <b>Totale intervento</b>     | <b>1 04 01 01</b>                                     |  | <b>373.281,11</b>        |
| <b>Intervento 1 04 01 03</b> | <b>prestazioni di servizi</b>                         |  |                          |
| Capitolo 0570                | ENERGIA ELETTRICA - ASM/ENEL/SOLE/UMBRIA ENERGY/ALPIQ | DIR STUDIO - diritto allo studio - sistema formativo integrato | 44.706,60                |
| Capitolo 0580                | UTENZE ACQUA POTABILE - SII                           | FIN - attivita' finanziarie                                    | 28.249,44                |
| Capitolo 0590                | UTENZE TELEFONICHE E FAX                              | DIR STUDIO - diritto allo studio - sistema formativo integrato | 5.784,39                 |
| Capitolo 0601                | UTENZE DEL GAS  | DIR STUDIO - diritto allo studio - sistema formativo integrato | 9.092,58                 |
| Capitolo 0700                | PRESTAZIONI VARIE                                     | DIR STUDIO - diritto allo studio - sistema formativo integrato | 300.000,00               |
| <b>Totale intervento</b>     | <b>1 04 01 03</b>                                     |  | <b>387.833,01</b>        |
| <b>Totale Servizio</b>       | <b>04 01</b>  |  | <b>761.114,12</b>        |
| <b>Totale Funzione</b>       | <b>04</b>   |  | <b>761.114,12</b>        |
| <b>Totale Titolo I</b>       | <b>SPESE CORRENTI</b>                                 |  | <b>761.114,12</b>        |
|                              |   | <b>RIEPILOGO PARTE SPESA</b>                                   | <b>761.114,12</b>        |
|                              |   | <b>Riepilogo per Centro gestore:</b>                           |                          |
|                              |   | PERS ORGANIZZAZIONE - GESTIONE E SVILUPPO RISORSE UMANE        | 373.281,11               |
|                              |   | DIR STUDIO DIRITTO ALLO STUDIO - SISTEMA FORMATIVO INTEGRATO   | 359.583,57               |
|                              |   | FIN ATTIVITA' FINANZIARIE                                      | 28.249,44                |
|                              |   | <b>Riepilogo per intervento:</b>                               |                          |
|                              |   | 1 01 personale   | 373.281,11               |
|                              |   | 1 03 prestazioni di servizi                                    | 387.833,01               |

## PARTE II - SPESA

Centro responsabile: CC.0500 SCUOLE ELEMENTARI

Responsabile: DOTT.SSA MARIA ROSARIA MOSCATELLI

| Codice                       | Denominazione  | Centro gestore   | Previsione di Competenza |
|------------------------------|--|--|--------------------------|
| <b>TITOLO I</b>              | <b>SPESE CORRENTI</b>  |  |                          |
| <b>Funzione 04</b>           | <b>Funzioni di istruzione pubblica</b>   |  |                          |
| <b>Servizio 04 02</b>        | <b>Istruzione elementare</b>   |  |                          |
| <b>Intervento 1 04 02 02</b> | <b>acquisto di beni di consumo e/o materie prime</b>   |  |                          |
| Capitolo 0255                | ACQUISTO BENI SPECIFICI DEI SERVIZI - GESTIONE FONDI A CALCOLO                                 | FIN - attivita' finanziarie                                    | 3.499,78                 |
| <b>Totale Intervento</b>     | <b>1 04 02 02</b>  |  | <b>3.499,78</b>          |
| <b>Intervento 1 04 02 03</b> | <b>prestazioni di servizi</b>  |  |                          |
| Capitolo 0570                | ENERGIA ELETTRICA - ASM/ENEL/SOLE/UMBRIA ENERGY/ALPIQ  | FIN - attivita' finanziarie                                    | 180.232,19               |
| Capitolo 0580                | UTENZE ACQUA POTABILE - SII  | FIN - attivita' finanziarie                                    | 53.058,63                |
| Capitolo 0590                | UTENZE TELEFONICHE E FAX   | FIN - attivita' finanziarie                                    | 16.000,00                |
| Capitolo 0600                | UTENZE / RISCALDAMENTO - GESTIONE APPALTO - SERV. MANUTENZIONI                                 | LLPP2 - ll. pp. edilizia pubblica - interv. patr. imm.re       | 460.000,00               |
| Capitolo 0601                | UTENZE DEL GAS   | FIN - attivita' finanziarie                                    | 8.916,25                 |
| Capitolo 0794                | SPESE CONDOMINIALI   | SS - servizi sociali   | 4.300,00                 |
| Capitolo 0811                | INTERVENTI MANUTENTIVI SU BENI MOBILI ED IMM.LI DEL PATRIMONIO COM.LE (EX F.DI L. 10)          | LLPP2 - ll. pp. edilizia pubblica - interv. patr. imm.re       | 36.220,20                |
| <b>Totale Intervento</b>     | <b>1 04 02 03</b>  |  | <b>758.727,27</b>        |
| <b>Intervento 1 04 02 04</b> | <b>utilizzo di beni di terzi</b>   |  |                          |
| Capitolo 0900                | FITTI PASSIVI - SERV. PATRIMONIO   | FIN - attivita' finanziarie                                    | 43.568,00                |
| <b>Totale Intervento</b>     | <b>1 04 02 04</b>  |  | <b>43.568,00</b>         |
| <b>Intervento 1 04 02 06</b> | <b>interessi passivi e oneri finanziari diversi</b>  |  |                          |
| Capitolo 1060                | INTERESSI PASS. MUTUI - CASSA DD.PP.S.P.A - GESTIONE SEPARATA                                  | FIN - attivita' finanziarie                                    | 141.391,49               |
| Capitolo 1079                | QUOTA INTERESSI SU B.O.C. EMESSI A TASSO FISSO   | FIN - attivita' finanziarie                                    | 45.712,76                |
| Capitolo 1082                | QUOTA INTERESSI SU BOC EMESSI A TASSO VARIABILE  | FIN - attivita' finanziarie                                    | 2.776,38                 |
| <b>Totale Intervento</b>     | <b>1 04 02 06</b>  |  | <b>189.880,63</b>        |
| <b>Totale Servizio</b>       | <b>04 02</b>   |  | <b>995.675,68</b>        |
| <b>Totale Funzione</b>       | <b>04</b>  |  | <b>995.675,68</b>        |
| <b>Totale Titolo I</b>       | <b>SPESE CORRENTI</b>  |  | <b>995.675,68</b>        |
| <b>TITOLO II</b>             | <b>SPESE IN CONTO CAPITALE</b>   |  |                          |
| <b>Funzione 04</b>           | <b>Funzioni di istruzione pubblica</b>   |  |                          |
| <b>Servizio 04 02</b>        | <b>Istruzione elementare</b>   |  |                          |
| <b>Intervento 2 04 02 01</b> | <b>acquisizioni di beni immobili</b>   |  |                          |
| Capitolo 3050                | UTILIZZO MUTUI PER MANUTENZIONI STRAORDINARIE BENI IMM.LI - FABB.TI                            | 00 - .   | 16.571,08                |
| Capitolo 3200                | IMPIEGO MUTUI CARICO ENTE PER INVESTIMENTI SPECIFICI DEL C.C.                                  | DIR STUDIO - diritto allo studio - sistema formativo integrato | 647.344,00               |
| Capitolo 3316                | UTILIZZO CONTRIBUTI IN C/CAPITALE DA PRIVATI PER INVESTIMENTI SPECIFICI DEL SETTORE            | SS - servizi sociali   | 100.000,00               |
| Capitolo 3320                | UTILIZZO CONTRIBUTI REGIONALI IN C/CAPITALE PER INVESTIMENTI SPECIFICI DEL SETTORE             | LLPP2 - ll. pp. edilizia pubblica - interv. patr. imm.re       | 1.955.183,36             |
| Capitolo 3330                | UTILIZZO PROVENTI DERIVANTI DA ALIENAZIONI PATRIMONIALI PER INVESTIMENTI SPECIFICI DEL SETTORE | LLPP2 - ll. pp. edilizia pubblica - interv. patr. imm.re       | 600.000,00               |

## PARTE II - SPESA

Centro responsabile: CC.0500 SCUOLE ELEMENTARI

Responsabile: DOTT.SSA MARIA ROSARIA MOSCATELLI

| Codice                   | Denominazione   | Centro gestore   | Previsione di Competenza |
|--------------------------|---|--|--------------------------|
| Capitolo 3429            | UTILIZZO ECONOMIE SU CONTR., MUTUI, RES. ANNI PREC                          | DIR STUDIO - diritto allo studio - sistema formativo integrato | 242.000,00               |
| Capitolo R3050           | UTILIZZO AVANZO VINCOLATO DA CANCELLAZIONI PER RIACCERTAMENTO STRAORDINARIO | SS - servizi sociali   | 40.384,68                |
| Capitolo R3311           | UTILIZZO AVANZO VINCOLATO DA CANCELLAZIONI PER RIACCERTAMENTO STRAORDINARIO | LLPP - infrastrutture e opere pubbliche                        | 215,53                   |
| <b>Totale Intervento</b> | <b>2 04 02 01</b>   |  | <b>3.601.698,65</b>      |
| <b>Totale Servizio</b>   | <b>04 02</b>  |  | <b>3.601.698,65</b>      |
| <b>Totale Funzione</b>   | <b>04</b>   |  | <b>3.601.698,65</b>      |
| <b>Totale Titolo II</b>  | <b>SPESE IN CONTO CAPITALE</b>  |  | <b>3.601.698,65</b>      |
|                          |   | <b>RIEPILOGO PARTE SPESA</b>                                   | <b>4.597.374,33</b>      |
|                          |   | <b>Riepilogo per Centro gestore:</b>                           |                          |
|                          |   | FIN ATTIVITA' FINANZIARIE                                      | 495.155,48               |
|                          |   | LLPP2 LL. PP. EDILIZIA PUBBLICA - INTERV. PATR. IMM.RE         | 3.051.403,56             |
|                          |   | SS SERVIZI SOCIALI   | 144.684,68               |
|                          |   | 00 .   | 16.571,08                |
|                          |   | DIR STUDIO DIRITTO ALLO STUDIO - SISTEMA FORMATIVO INTEGRATO   | 889.344,00               |
|                          |   | LLPP INFRASTRUTTURE E OPERE PUBBLICHE                          | 215,53                   |
|                          |   | <b>Riepilogo per Intervento:</b>                               |                          |
|                          |   | 1 02 acquisto di beni di consumo e/o materie prime             | 3.499,78                 |
|                          |   | 1 03 prestazioni di servizi                                    | 758.727,27               |
|                          |   | 1 04 utilizzo di beni di terzi                                 | 43.568,00                |
|                          |   | 1 06 interessi passivi e oneri finanziari diversi              | 189.880,63               |
|                          |   | 2 01 acquisizioni di beni immobili                             | 3.601.698,65             |

## PARTE II - SPESA

Centro responsabile: CC.0530 ISTRUZIONE MEDIA

Responsabile: DOTT.SSA MARIA ROSARIA MOSCATELLI

| Codice                       | Denominazione   | Centro gestore   | Previsione di Competenza |
|------------------------------|---|--|--------------------------|
| <b>TITOLO I</b>              | <b>SPESE CORRENTI</b>   |  |                          |
| <b>Funzione 04</b>           | <b>Funzioni di istruzione pubblica</b>  |  |                          |
| <b>Servizio 04 03</b>        | <b>Istruzione Media</b>   |  |                          |
| <b>Intervento 1 04 03 02</b> | <b>acquisto di beni di consumo e/o materie prime</b>                                  |  |                          |
| Capitolo 0140                | CANCELLERIA E STAMPATI  | DIR STUDIO - diritto allo studio - sistema formativo integrato | 109,37                   |
| Capitolo 0255                | ACQUISTO BENI SPECIFICI DEI SERVIZI - GESTIONE FONDI A CALCOLO                        | FIN - attivita' finanziarie                                    | 647,46                   |
| <b>Totale Intervento</b>     | <b>1 04 03 02</b>   |  | <b>756,83</b>            |
| <b>Intervento 1 04 03 03</b> | <b>prestazioni di servizi</b>   |  |                          |
| Capitolo 0570                | ENERGIA ELETTRICA - ASM/ENEL/SOLE/UMBRIA ENERGY/ALPIQ                                 | FIN - attivita' finanziarie                                    | 84.156,92                |
| Capitolo 0580                | UTENZE ACQUA POTABILE - SII   | FIN - attivita' finanziarie                                    | 32.777,52                |
| Capitolo 0590                | UTENZE TELEFONICHE E FAX  | FIN - attivita' finanziarie                                    | 7.000,00                 |
| Capitolo 0600                | UTENZE / RISCALDAMENTO - GESTIONE APPALTO - SERV. MANUTENZIONI                        | LLPP2 - ll. pp. edilizia pubblica - interv. patr. imm.re       | 330.000,00               |
| Capitolo 0794                | SPESE CONDOMINIALI  | DIR STUDIO - diritto allo studio - sistema formativo integrato | 1.100,00                 |
| Capitolo 0811                | INTERVENTI MANUTENTIVI SU BENI MOBILI ED IMM.LI DEL PATRIMONIO COM.LE (EX F.DI L. 10) | LLPP2 - ll. pp. edilizia pubblica - interv. patr. imm.re       | 12.269,40                |
| <b>Totale Intervento</b>     | <b>1 04 03 03</b>   |  | <b>467.303,84</b>        |
| <b>Intervento 1 04 03 06</b> | <b>interessi passivi e oneri finanziari diversi</b>                                   |  |                          |
| Capitolo 1060                | INTERESSI PASS. MUTUI - CASSA DD.PP.S.P.A - GESTIONE SEPARATA                         | FIN - attivita' finanziarie                                    | 73.014,22                |
| Capitolo 1079                | QUOTA INTERESSI SU B.O.C. EMESSI A TASSO FISSO  | FIN - attivita' finanziarie                                    | 11.913,16                |
| <b>Totale Intervento</b>     | <b>1 04 03 06</b>   |  | <b>84.927,38</b>         |
| <b>Totale Servizio</b>       | <b>04 03</b>  |  | <b>552.988,05</b>        |
| <b>Totale Funzione</b>       | <b>04</b>   |  | <b>552.988,05</b>        |
| <b>Totale Titolo I</b>       | <b>SPESE CORRENTI</b>   |  | <b>552.988,05</b>        |
| <b>TITOLO II</b>             | <b>SPESE IN CONTO CAPITALE</b>  |  |                          |
| <b>Funzione 04</b>           | <b>Funzioni di istruzione pubblica</b>  |  |                          |
| <b>Servizio 04 03</b>        | <b>Istruzione Media</b>   |  |                          |
| <b>Intervento 2 04 03 01</b> | <b>acquisizioni di beni immobili</b>  |  |                          |
| Capitolo 3020                | UTILIZZO L.10/77 PER ACQUISIZIONE BENI IMM.LI   | LLPP2 - ll. pp. edilizia pubblica - interv. patr. imm.re       | 1.069,47                 |
| Capitolo 3200                | IMPIEGO MUTUI CARICO ENTE PER INVESTIMENTI SPECIFICI DEL C.C.                         | DIR STUDIO - diritto allo studio - sistema formativo integrato | 200.000,00               |
| Capitolo 3320                | UTILIZZO CONTRIBUTI REGIONALI IN C/CAPITALE PER INVESTIMENTI SPECIFICI DEL SETTORE    | LLPP - infrastrutture e opere pubbliche                        | 258.000,00               |
| <b>Totale Intervento</b>     | <b>2 04 03 01</b>   |  | <b>459.069,47</b>        |
| <b>Totale Servizio</b>       | <b>04 03</b>  |  | <b>459.069,47</b>        |
| <b>Totale Funzione</b>       | <b>04</b>   |  | <b>459.069,47</b>        |
| <b>Totale Titolo II</b>      | <b>SPESE IN CONTO CAPITALE</b>  |  | <b>459.069,47</b>        |
|                              |   | <b>RIEPILOGO PARTE SPESA</b>                                   | <b>1.012.057,52</b>      |

## PARTE II - SPESA

Centro responsabile: CC.0530 ISTRUZIONE MEDIA

Responsabile: DOTT.SSA MARIA ROSARIA MOSCATELLI

| Codice | Denominazione | Centro gestore   | Previsione di Competenza |
|--------|---------------|--|--------------------------|
|        |               | <i>Riepilogo per Centro gestore:</i>                         |                          |
|        |               | DIR STUDIO DIRITTO ALLO STUDIO - SISTEMA FORMATIVO INTEGRATO | 201.209,37               |
|        |               | FIN ATTIVITA' FINANZIARIE                                    | 209.509,28               |
|        |               | LLPP2 LL. PP. EDILIZIA PUBBLICA - INTERV. PATR. IMM.RE       | 343.338,87               |
|        |               | LLPP INFRASTRUTTURE E OPERE PUBBLICHE                        | 258.000,00               |
|        |               | <i>Riepilogo per Intervento:</i>                             |                          |
|        |               | 1 02 acquisto di beni di consumo e/o materie prime           | 756,83                   |
|        |               | 1 03 prestazioni di servizi                                  | 467.303,84               |
|        |               | 1 06 interessi passivi e oneri finanziari diversi            | 84.927,38                |
|        |               | 2 01 acquisizioni di beni immobili                           | 459.069,47               |



## PARTE II - SPESA

Centro responsabile: CC.0550 ASSISTENZA SCOLASTICA - DIRITTI ALLO STUDIO E PROG

Responsabile: DOTT.SSA MARIA ROSARIA MOSCATELLI

| Codice                       | Denominazione  | Centro gestore   | Previsione di Competenza |
|------------------------------|--|--|--------------------------|
| <b>TITOLO I</b>              | <b>SPESE CORRENTI</b>  |  |                          |
| <b>Funzione 04</b>           | <b>Funzioni di istruzione pubblica</b>   |  |                          |
| <b>Servizio 04 05</b>        | <b>assistenza scolastica, trasporto, refezione e altri servizi</b>   |  |                          |
| <b>Intervento 1 04 05 01</b> | <b>personale</b>   |  |                          |
| Capitolo 0011                | RETRIBUZIONI AL PERSONALE  | PERS - organizzazione - gestione e sviluppo risorse umane      | 430.850,28               |
| Capitolo 0031                | CONTRIBUTI OBBLIGATORI SU RETRIBUZIONI   | PERS - organizzazione - gestione e sviluppo risorse umane      | 115.701,00               |
| Capitolo 0207                | ASSEGNI FAMILIARI PER IL PERSONALE   | PERS - organizzazione - gestione e sviluppo risorse umane      | 753,72                   |
| <b>Totale Intervento</b>     | <b>1 04 05 01</b>  |  | <b>547.305,00</b>        |
| <b>Intervento 1 04 05 03</b> | <b>prestazioni di servizi</b>  |  |                          |
| Capitolo 0404                | (CV) UTILIZZO CONTRIBUTO FONDAZIONE CARIT PER PROGETTO SCUOLA MONTESSORI, ATTIVITÀ SISTEMA FORMATIVO INTEGRATO E ACQUISTO MATERIALE SCUOLE DELL'INFANZIA | INFA - politiche per l'infanzia                                | 43.800,00                |
| Capitolo 0465                | UTENZE TELEFONIA MOBILE  | FIN - attività finanziarie                                     | 662,54                   |
| Capitolo 0570                | ENERGIA ELETTRICA - ASM/ENEL/SOLE/UMBRIA ENERGY/ALPIQ  | FIN - attività finanziarie                                     | 10.808,38                |
| Capitolo 0580                | UTENZE ACQUA POTABILE - SII  | FIN - attività finanziarie                                     | 1.820,00                 |
| Capitolo 0590                | UTENZE TELEFONICHE E FAX   | FIN - attività finanziarie                                     | 173,84                   |
| Capitolo 0655                | SPESE INCASSO E RENDICONT. CCP 34213058 E 10067056   | DIR STUDIO - diritto allo studio - sistema formativo integrato | 18.325,00                |
| Capitolo 0750                | ATTIVITÀ SCOLASTICHE INTEGRATI   | DIR STUDIO - diritto allo studio - sistema formativo integrato | 7.000,00                 |
| Capitolo R725                | UTILIZZO AVANZO VINCOLATO CORRENTE DA CANCELLAZIONI PER RIACCERTAMENTO STRAORDINARIO   | SS - servizi sociali   | 2.776,94                 |
| <b>Totale Intervento</b>     | <b>1 04 05 03</b>  |  | <b>85.366,70</b>         |
| <b>Intervento 1 04 05 05</b> | <b>trasferimenti</b>   |  |                          |
| Capitolo 0403                | (CV) UTILIZZO CONTRIBUTO CARIT PER PROGETTO SCUOLA MONTESSORI, ATTIVITÀ SISTEMA FORMATIVO INTEGRATO E ACQUISTO MATERIALI SCUOLE DELL'INFANZIA/MONTESSORI | INFA - politiche per l'infanzia                                | 32.900,00                |
| <b>Totale Intervento</b>     | <b>1 04 05 05</b>  |  | <b>32.900,00</b>         |
| <b>Intervento 1 04 05 07</b> | <b>imposte e tasse</b>   |  |                          |
| Capitolo 1194                | I.R.A.P.   | PERS - organizzazione - gestione e sviluppo risorse umane      | 28.559,52                |
| <b>Totale Intervento</b>     | <b>1 04 05 07</b>  |  | <b>28.559,52</b>         |
| <b>Totale Servizio</b>       | <b>04 05</b>   |  | <b>694.131,22</b>        |
| <b>Totale Funzione</b>       | <b>04</b>  |  | <b>694.131,22</b>        |
| <b>Totale Titolo I</b>       | <b>SPESE CORRENTI</b>  |  | <b>694.131,22</b>        |
|                              |  | <b>RIEPILOGO PARTE SPESA</b>                                   | <b>694.131,22</b>        |
|                              |  | <b>Riepilogo per Centro gestore:</b>                           |                          |
|                              |  | PERS ORGANIZZAZIONE - GESTIONE E SVILUPPO RISORSE UMANE        | 575.864,52               |

## PARTE II - SPESA

Centro responsabile: CC.0550 ASSISTENZA SCOLASTICA - DIRITTI ALLO STUDIO E PROG

Responsabile: DOTT.SSA MARIA ROSARIA MOSCATELLI

| Codice | Denominazione | Centro gestore  | Previsione di Competenza |
|--------|---------------|---|--------------------------|
|        |               | INFA POLITICHE PER L'INFANZIA                                   | 76.700,00                |
|        |               | FIN ATTIVITA' FINANZIARIE                                       | 13.464,76                |
|        |               | DIR STUDIO DIRITTO ALLO STUDIO - SISTEMA<br>FORMATIVO INTEGRATO | 25.325,00                |
|        |               | SS SERVIZI SOCIALI  | 2.776,94                 |
|        |               | <b>Riepilogo per intervento:</b>                                |                          |
|        |               | 1 01 personale  | 547.305,00               |
|        |               | 1 03 prestazioni di servizi                                     | 85.366,70                |
|        |               | 1 05 trasferimenti  | 32.900,00                |
|        |               | 1 07 imposte e tasse  | 28.559,52                |

## PARTE II - SPESA

Centro responsabile: CC.0590 REFEZIONE SCOLASTICA ED ALTRI SERVIZI - DIR. RESP.

Responsabile: DOTT.SSA MARIA ROSARIA MOSCATELLI

| Codice                       | Denominazione  | Centro gestore   | Previsione di Competenza |
|------------------------------|--|--|--------------------------|
| <b>TITOLO I</b>              | <b>SPESE CORRENTI</b>  |  |                          |
| <b>Funzione 04</b>           | <b>Funzioni di istruzione pubblica</b>                             |  |                          |
| <b>Servizio 04 05</b>        | <b>assistenza scolastica, trasporto, refezione e altri servizi</b> |  |                          |
| <b>Intervento 1 04 05 02</b> | <b>acquisto di beni di consumo e/o materie prime</b>               |  |                          |
| Capitolo 0220                | GENERI ALIMENTARI  | INFA - politiche per l'infanzia                                | 200.000,00               |
| Capitolo 0255                | ACQUISTO BENI SPECIFICI DEI SERVIZI - GESTIONE FONDI A CALCOLO     | FIN - attivita' finanziarie                                    | 113,74                   |
| <b>Totale Intervento</b>     | <b>1 04 05 02</b>  |  | <b>200.113,74</b>        |
| <b>Intervento 1 04 05 03</b> | <b>prestazioni di servizi</b>                                      |  |                          |
| Capitolo 0762                | SERVIZIO MENSA SCUOLE A TEMPO PIENO                                | DIR STUDIO - diritto allo studio - sistema formativo integrato | 814.079,95               |
| Capitolo 0763                | SERVIZIO MENSA SCUOLE A TEMPO PROLUNGATO                           | DIR STUDIO - diritto allo studio - sistema formativo integrato | 490.000,00               |
| <b>Totale Intervento</b>     | <b>1 04 05 03</b>  |  | <b>1.304.079,95</b>      |
| <b>Intervento 1 04 05 05</b> | <b>trasferimenti</b>   |  |                          |
| Capitolo 0943                | REFEZIONE - RIMBORSI SOMME DOPPIE E/O NON DOVUTE PAGATE DA UTENTI  | DIR STUDIO - diritto allo studio - sistema formativo integrato | 28,50                    |
| <b>Totale Intervento</b>     | <b>1 04 05 05</b>  |  | <b>28,50</b>             |
| <b>Totale Servizio</b>       | <b>04 05</b>   |  | <b>1.504.222,19</b>      |
| <b>Totale Funzione</b>       | <b>04</b>  |  | <b>1.504.222,19</b>      |
| <b>Totale Titolo I</b>       | <b>SPESE CORRENTI</b>  |  | <b>1.504.222,19</b>      |
|                              |  | <b>RIEPILOGO PARTE SPESA</b>                                   |                          |
|                              |  | <b>Riepilogo per Centro gestore:</b>                           |                          |
|                              |  | INFA POLITICHE PER L'INFANZIA                                  | 200.000,00               |
|                              |  | FIN ATTIVITA' FINANZIARIE                                      | 113,74                   |
|                              |  | DIR STUDIO DIRITTO ALLO STUDIO - SISTEMA FORMATIVO INTEGRATO   | 1.304.108,45             |
|                              |  | <b>Riepilogo per Intervento:</b>                               |                          |
|                              |  | 1 02 acquisto di beni di consumo e/o materie prime             | 200.113,74               |
|                              |  | 1 03 prestazioni di servizi                                    | 1.304.079,95             |
|                              |  | 1 05 trasferimenti   | 28,50                    |

## PARTE II - SPESA

Centro responsabile: CC.1130 SERVIZI PER L'INFANZIA

Responsabile: DOTT.SSA MARIA ROSARIA MOSCATELLI

| Codice                       | Denominazione   | Centro gestore  | Previsione di Competenza |
|------------------------------|---|---|--------------------------|
| <b>TITOLO I</b>              | <b>SPESE CORRENTI</b>   |   |                          |
| <b>Funzione 10</b>           | <b>Funzioni nel settore sociale</b>   |   |                          |
| <b>Servizio 10 01</b>        | <b>asili nido, servizi per l'infanzia e per i minori</b>  |   |                          |
| <b>Intervento 1 10 01 01</b> | <b>personale</b>  |   |                          |
| Capitolo 0011                | RETRIBUZIONI AL PERSONALE   | PERS - organizzazione - gestione e sviluppo risorse umane | 1.105.538,29             |
| Capitolo 0031                | CONTRIBUTI OBBLIGATORI SU RETRIBUZIONI  | PERS - organizzazione - gestione e sviluppo risorse umane | 299.616,69               |
| Capitolo 0064                | SUPPLENZE BREVI PER SOSTITUZIONE PERSONALE EDUCATIVO  | PERS - organizzazione - gestione e sviluppo risorse umane | 116.064,00               |
| Capitolo 0207                | ASSEGNI FAMILIARI PER IL PERSONALE  | PERS - organizzazione - gestione e sviluppo risorse umane | 7.160,16                 |
| <b>Totale Intervento</b>     | <b>1 10 01 01</b>   |   | <b>1.528.379,14</b>      |
| <b>Intervento 1 10 01 02</b> | <b>acquisto di beni di consumo e/o materie prime</b>  |   |                          |
| Capitolo 0159                | UTILIZZO AVANZO VINCOLATO PER ACQUISTO BENI - INT. 02   | INFA - politiche per l'infanzia                           | 41.422,00                |
| Capitolo 0161                | (cv) UTILIZZO CONTR REG.LI PER SCUOLE ED ASILI - ACQ. BENI DI CONSUMO                           | INFA - politiche per l'infanzia                           | 8.000,00                 |
| Capitolo 0200                | MATERIALE DIDATTICO   | FIN - attivita' finanziarie                               | 1.500,00                 |
| Capitolo 0201                | (cv) UTILIZZO CONTR. REG.LI VINC. PER ACQ. BENI ATTITA' DI SPERIMENTAZ. NELLE SCUOLE CV 272/201 | INFA - politiche per l'infanzia                           | 20.000,00                |
| Capitolo 0220                | GENERI ALIMENTARI   | INFA - politiche per l'infanzia                           | 49.978,00                |
| Capitolo 0255                | ACQUISTO BENI SPECIFICI DEI SERVIZI - GESTIONE FONDI A CALCOLO                                  | FIN - attivita' finanziarie                               | 14.400,00                |
| Capitolo 0878                | (cv) UTILIZZO F.DI VINC. PER RISARCIMENTO DANNI CAUSATI AL PATRIMONIO COM.LE C.V. E 580/843     | INFA - politiche per l'infanzia                           | 652,00                   |
| Capitolo R159                | UTILIZZO AVANZO VINCOLATO CORRENTE DA CANCELLAZIONI PER RIACCERTAMENTO STRAORDINARIO            | INFA - politiche per l'infanzia                           | 271,05                   |
| Capitolo R161                | UTILIZZO AVANZO VINCOLATO CORRENTE DA CANCELLAZIONI PER RIACCERTAMENTO STRAORDINARIO            | INFA - politiche per l'infanzia                           | 214,53                   |
| <b>Totale Intervento</b>     | <b>1 10 01 02</b>   |   | <b>136.437,58</b>        |
| <b>Intervento 1 10 01 03</b> | <b>prestazioni di servizi</b>   |   |                          |
| Capitolo 0570                | ENERGIA ELETTRICA - ASM/ENEL/SOLE/UMBRIA ENERGY/ALPIQ   | FIN - attivita' finanziarie                               | 27.251,02                |
| Capitolo 0573                | (cv) UTILIZZO CONTR REG.LI PER SCUOLE ED ASILI - SERVIZI  | INFA - politiche per l'infanzia                           | 12.000,00                |
| Capitolo 0580                | UTENZE ACQUA POTABILE - SII   | FIN - attivita' finanziarie                               | 7.116,90                 |
| Capitolo 0590                | UTENZE TELEFONICHE E FAX  | FIN - attivita' finanziarie                               | 1.348,08                 |
| Capitolo 0600                | UTENZE / RISCALDAMENTO - GESTIONE APPALTO - SERV. MANUTENZIONI                                  | LLPP2 - II. pp. edilizia pubblica - interv. patr. imm.re  | 64.400,00                |
| Capitolo 0601                | UTENZE DEL GAS  | FIN - attivita' finanziarie                               | 4.431,54                 |
| Capitolo 0700                | PRESTAZIONI VARIE   | INFA - politiche per l'infanzia                           | 321.932,66               |
| Capitolo 0742                | UTILIZZO AVANZO VINCOLATO PER PRESTAZIONI DI SERVIZI - INT. 03                                  | INFA - politiche per l'infanzia                           | 12.000,00                |
| Capitolo 0769                | FUNZIONAMENTO CENTRO POLLICINO  | INFA - politiche per l'infanzia                           | 110.000,00               |
| Capitolo 0794                | SPESE CONDOMINIALI  | INFA - politiche per l'infanzia                           | 2.570,00                 |
| Capitolo 0811                | INTERVENTI MANUTENTIVI SU BENI MOBILI ED IMM.LI DEL PATRIMONIO COM.LE (EX F.DI L. 10)           | LLPP2 - II. pp. edilizia pubblica - interv. patr. imm.re  | 3.886,20                 |

## PARTE II - SPESA

Centro responsabile: CC.1130 SERVIZI PER L'INFANZIA

Responsabile: DOTT.SSA MARIA ROSARIA MOSCATELLI

| Codice                       | Denominazione  | Centro gestore  | Previsione di Competenza |
|------------------------------|--|---|--------------------------|
| Capitolo R573                | UTILIZZO AVANZO VINCOLATO CORRENTE DA CANCELLAZIONI PER RIACCERTAMENTO STRAORDINARIO | INFA - politiche per l'infanzia                         | 2.864,19                 |
| Capitolo R742                | UTILIZZO AVANZO VINCOLATO CORRENTE DA CANCELLAZIONI PER RIACCERTAMENTO STRAORDINARIO | INFA - politiche per l'infanzia                         | 5.656,62                 |
| <b>Totale Intervento</b>     | <b>1 10 01 03</b>  |   | <b>575.457,21</b>        |
| <b>Intervento 1 10 01 05</b> | <b>trasferimenti</b>   |   |                          |
| Capitolo 0923                | (CV) CONTR. REG..LI PER Sistema integrato dei servizi socio-educativi                | INFA - politiche per l'infanzia                         | 110.000,00               |
| Capitolo 0939                | UTILIZZO AVANZO VINCOLATO PER TRASFERIMENTI - INT. 05                                | INFA - politiche per l'infanzia                         | 63.465,35                |
| <b>Totale Intervento</b>     | <b>1 10 01 05</b>  |   | <b>173.465,35</b>        |
| <b>Intervento 1 10 01 06</b> | <b>interessi passivi e oneri finanziari diversi</b>                                  |   |                          |
| Capitolo 1079                | QUOTA INTERESSI SU B.O.C. EMESSI A TASSO FISSO                                       | FIN - attivita' finanziarie                             | 13.432,66                |
| <b>Totale Intervento</b>     | <b>1 10 01 06</b>  |   | <b>13.432,66</b>         |
| <b>Totale Servizio</b>       | <b>10 01</b>   |   | <b>2.427.171,94</b>      |
| <b>Totale Funzione</b>       | <b>10</b>  |   | <b>2.427.171,94</b>      |
| <b>Totale Titolo I</b>       | <b>SPESE CORRENTI</b>  |   | <b>2.427.171,94</b>      |
| <b>TITOLO II</b>             | <b>SPESE IN CONTO CAPITALE</b>   |   |                          |
| <b>Funzione 10</b>           | <b>Funzioni nel settore sociale</b>  |   |                          |
| <b>Servizio 10 01</b>        | <b>asili nido, servizi per l'infanzia e per i minori</b>                             |   |                          |
| <b>Intervento 2 10 01 05</b> | <b>acquisizione di beni mobili, macchine ed attrezzature tecnico-scientifiche</b>    |   |                          |
| Capitolo R5730               | UTILIZZO AVANZO VINCOLATO DA CANCELLAZIONI PER RIACCERTAMENTO STRAORDINARIO          | INFA - politiche per l'infanzia                         | 3.134,93                 |
| <b>Totale Intervento</b>     | <b>2 10 01 05</b>  |   | <b>3.134,93</b>          |
| <b>Totale Servizio</b>       | <b>10 01</b>   |   | <b>3.134,93</b>          |
| <b>Totale Funzione</b>       | <b>10</b>  |   | <b>3.134,93</b>          |
| <b>Totale Titolo II</b>      | <b>SPESE IN CONTO CAPITALE</b>   |   | <b>3.134,93</b>          |
|                              |  | <b>RIEPILOGO PARTE SPESA</b>                            | <b>2.430.306,87</b>      |
|                              |  | <b>Riepilogo per Centro gestore:</b>                    |                          |
|                              |  | PERS ORGANIZZAZIONE - GESTIONE E SVILUPPO RISORSE UMANE | 1.528.379,14             |
|                              |  | INFA POLITICHE PER L'INFANZIA                           | 764.161,33               |
|                              |  | FIN ATTIVITA' FINANZIARIE                               | 69.480,20                |
|                              |  | LLPP2 LL. PP. EDILIZIA PUBBLICA - INTERV. PATR. IMM.RE  | 68.286,20                |
|                              |  | <b>Riepilogo per Intervento:</b>                        |                          |
|                              |  | 1 01 personale  | 1.528.379,14             |
|                              |  | 1 02 acquisto di beni di consumo e/o materie prime      | 136.437,58               |
|                              |  | 1 03 prestazioni di servizi                             | 575.457,21               |
|                              |  | 1 05 trasferimenti                                      | 173.465,35               |

## PARTE II - SPESA

Centro responsabile: CC.1130 SERVIZI PER L'INFANZIA

Responsabile: DOTT.SSA MARIA ROSARIA MOSCATELLI

| Codice | Denominazione | Centro gestore  | Previsione di Competenza |
|--------|---------------|---|--------------------------|
|        |               | 1 06 interessi passivi e oneri finanziari diversi                               | 13.432,66                |
|        |               | 2 05 acquisizione di beni mobili, macchine ed attrezzature tecnico-scientifiche | 3.134,93                 |



## ENTRATE GENERALI

## PARTE I - ENTRATA

Centro gestore: 00 .

| Codice                   | Denominazione  | Centro responsabile | Previsione di Competenza |
|--------------------------|--|---------------------|--------------------------|
| <b>TITOLO I</b>          | <b>ENTRATE TRIBUTARIE</b>  |                     |                          |
| <b>Categoria 1 01</b>    | <b>imposte</b>   |                     |                          |
| <b>Risorsa 1 01 0058</b> | <b>I.M.U. Sperimentale - D. Lgs. 23/2011</b>   |                     |                          |
| Capitolo 0055            | I.U.C. - QUOTA TA.SI SU ABITAZIONI PRINCIPALI E ALTRI IMMOBILI   | 00 - .              | 9.600.000,00             |
| Capitolo 0057            | I.U.C - I.M.U. SPERIMENTALE - FATTISPECIE DIVERSA DA ABITAZIONE PRINCIPALE   | 00 - .              | 18.825.042,87            |
| <b>Totale Risorsa</b>    | <b>1 01 0058</b>   |                     | <b>28.425.042,87</b>     |
| <b>Totale Categoria</b>  | <b>1 01</b>  |                     | <b>28.425.042,87</b>     |
| <b>Categoria 1 02</b>    | <b>tasse</b>   |                     |                          |
| <b>Risorsa 1 02 0070</b> | <b>TARI - TARSU - TRES</b>   |                     |                          |
| Capitolo 0128            | TARI - Tassa smaltimento rifiuti solidi urbani   | 00 - .              | 23.791.615,25            |
| <b>Totale Risorsa</b>    | <b>1 02 0070</b>   |                     | <b>23.791.615,25</b>     |
| <b>Totale Categoria</b>  | <b>1 02</b>  |                     | <b>23.791.615,25</b>     |
| <b>Categoria 1 03</b>    | <b>tributi speciali ed altre entrate tributarie proprie</b>  |                     |                          |
| <b>Risorsa 1 03 0100</b> | <b>ASSEGNAZIONI DA FEDERALISMO MUNICIPALE</b>  |                     |                          |
| Capitolo 0139            | FONDO DI SOLIDARIETA' COMUNALE   | 00 - .              | 16.708.137,67            |
| <b>Totale Risorsa</b>    | <b>1 03 0100</b>   |                     | <b>16.708.137,67</b>     |
| <b>Totale Categoria</b>  | <b>1 03</b>  |                     | <b>16.708.137,67</b>     |
| <b>Totale Titolo I</b>   | <b>ENTRATE TRIBUTARIE</b>  |                     | <b>68.924.795,79</b>     |
| <b>TITOLO II</b>         | <b>ENTRATE DERIVANTI DA CONTRIBUTI E TRASFERIMENTI CORRENTI DELLO STATO, DELLA REGIONE E DI ALTRI ENTI PUBBLICI ANCHE IN RAPPORTO ALL'ESERCIZIO DI FUNZIONI DELEGATE</b> |                     |                          |
| <b>Categoria 2 01</b>    | <b>contributi e trasferimenti correnti dello Stato</b>   |                     |                          |
| <b>Risorsa 2 01 0160</b> | <b>ALTRI TRASFERIMENTI STATALI</b>   |                     |                          |
| Capitolo 0418            | (CV) CONTRIBUTI MINISTERO PER ACQUISTO DPI E ATTREZZATURE - FORMAZIONE   | 00 - .              | 5.500,00                 |
| <b>Totale Risorsa</b>    | <b>2 01 0160</b>   |                     | <b>5.500,00</b>          |
| <b>Totale Categoria</b>  | <b>2 01</b>  |                     | <b>5.500,00</b>          |
| <b>Categoria 2 02</b>    | <b>contributi e trasferimenti correnti dalla regione</b>   |                     |                          |
| <b>Risorsa 2 02 0203</b> | <b>TRASFERIM. REG.LE PER VARIE ATTIVITA</b>  |                     |                          |
| Capitolo 0151            | (CV) FONDI REGIONALI PER POLITICHE GIOVANILI   | 00 - .              | 80.000,00                |
| Capitolo 0419            | (CV) CONTRIBUTI REGIONALI PER PROTEZIONE CIVILE PER ACQUISTI   | 00 - .              | 21.000,00                |
| <b>Totale Risorsa</b>    | <b>2 02 0203</b>   |                     | <b>101.000,00</b>        |
| <b>Totale Categoria</b>  | <b>2 02</b>  |                     | <b>101.000,00</b>        |
| <b>Categoria 2 03</b>    | <b>contributi e trasferimenti dalla regione per funzioni delegate</b>  |                     |                          |
| <b>Risorsa 2 03 0230</b> | <b>TRASFERIMENTO PER I SERVIZI SOCIO-ASSISTENZIALI</b>   |                     |                          |
| Capitolo 0301            | CONTRIB. REG.LE AGENDA URBANA SPESA SOCIALE  | 00 - .              | 250.000,00               |
| <b>Totale Risorsa</b>    | <b>2 03 0230</b>   |                     | <b>250.000,00</b>        |
| <b>Totale Categoria</b>  | <b>2 03</b>  |                     | <b>250.000,00</b>        |
| <b>Categoria 2 04</b>    | <b>contributi e trasferimenti da parte di organismi comunitari e internazionali</b>  |                     |                          |



## PARTE I - ENTRATA

Centro gestore: 00 .

| Codice                   | Denominazione  | Centro responsabile | Previsione di Competenza |
|--------------------------|--|---------------------|--------------------------|
| <b>Risorsa 2 04 0250</b> | <b>CONTRIBUTI E TRASFERIMENTI DA PARTE DI ORGANISMI COMUNITARI E INTERNAZIONALI</b>  |                     |                          |
| Capitolo 0149            | (CV) FONDI COMUNITARI PER POLITICHE GIOVANILI  | 00 - .              | 15.000,00                |
| Capitolo 0416            | (cv) EUROPE DIRECT - FONDI EUROPEI   | 00 - .              | 15.000,00                |
| <b>Totale Risorsa</b>    | <b>2 04 0250</b>   |                     | <b>30.000,00</b>         |
| <b>Totale Categoria</b>  | <b>2 04</b>  |                     | <b>30.000,00</b>         |
| <b>Categoria 2 05</b>    | <b>contributi e trasferimenti correnti da altri enti del settore pubblico</b>  |                     |                          |
| <b>Risorsa 2 05 0260</b> | <b>CONTRIBUTI E TRASFERIMENTI CORRENTI DA ALTRI ENTI DEL SETTORE PUBBLICO</b>  |                     |                          |
| Capitolo 0032            | (cv) 5 PER MILLE IRPEF DESTINATO AL SOSTEGNO DELLE ATTIVITA' SOCIALI   | 00 - .              | 11.795,57                |
| Capitolo 0414            | (cv) QUOTE GOVERNANCE EDEN NETWORK - TURISMO ACQUATICO - COMUNI  | 00 - .              | 8.500,00                 |
| Capitolo 0695            | (cv) TRASFERIMENTO INPS-EX INPDAP PER REALIZZAZIONE PROGETTO HOME CARE PREMIUM   | 00 - .              | 235.000,00               |
| <b>Totale Risorsa</b>    | <b>2 05 0260</b>   |                     | <b>255.295,57</b>        |
| <b>Totale Categoria</b>  | <b>2 05</b>  |                     | <b>255.295,57</b>        |
| <b>Totale Titolo II</b>  | <b>ENTRATE DERIVANTI DA CONTRIBUTI E TRASFERIMENTI CORRENTI DELLO STATO, DELLA REGIONE E DI ALTRI ENTI PUBBLICI ANCHE IN RAPPORTO ALL'ESERCIZIO DI FUNZIONI DELEGATE</b> |                     | <b>641.795,57</b>        |
| <b>TITOLO IV</b>         | <b>ENTRATE DERIVANTI DA ALIENAZIONI, DA TRASFERIMENTI DI CAPITALE E DA RISCOSSIONI DI CREDITI</b>  |                     |                          |
| <b>Categoria 4 01</b>    | <b>alienazioni di beni patrimoniali</b>  |                     |                          |
| <b>Risorsa 4 01 1250</b> | <b>PROVENTI ALIENAZIONE BENI MOBILI, ATTREZZATURE ED ALTRO</b>   |                     |                          |
| Capitolo 3035            | PROVENTI VENDITA MATERIALE BIBLIOGRAFICO   | 00 - .              | 5.000,00                 |
| <b>Totale Risorsa</b>    | <b>4 01 1250</b>   |                     | <b>5.000,00</b>          |
| <b>Totale Categoria</b>  | <b>4 01</b>  |                     | <b>5.000,00</b>          |
| <b>Categoria 4 02</b>    | <b>trasferimenti di capitale dallo Stato</b>   |                     |                          |
| <b>Risorsa 4 02 1270</b> | <b>TRASFERIMENTI DI CAPITALI DALLO STATO</b>   |                     |                          |
| Capitolo 1789            | CONTRIBUTI DELLO STATO PER FINANZIAMENTO INVESTIMENTI  | 00 - .              | 744.032,58               |
| Capitolo 2518            | CONTRIBUTO DALLO STATO PER LA STATISTICA - ACQ. ATTREZZATURE   | 00 - .              | 5.346,90                 |
| <b>Totale Risorsa</b>    | <b>4 02 1270</b>   |                     | <b>749.379,48</b>        |
| <b>Risorsa 4 02 1271</b> | <b>F.DI MINISTEROINTERNO PER CONTRIBUTI A PRIVATI PER LA RIPARAZIONE ED IL MIGLIORAMENTO SISMICO DEGLI EDIFICI DANNEGIATI ORD. PROT. CIV 61/97</b>                       |                     |                          |
| Capitolo 1810            | CONCESSIONE DI CONTRIBUTI A PRIVATI PER LA RIPARAZIONE DANNI E MIGLIORAMENTO SISMICO DEGLI EDIFICI DANNEGIATI - F.DI MINISTERO INTERNO                                   | 00 - .              | 400.000,00               |
| <b>Totale Risorsa</b>    | <b>4 02 1271</b>   |                     | <b>400.000,00</b>        |
| <b>Totale Categoria</b>  | <b>4 02</b>  |                     | <b>1.149.379,48</b>      |
| <b>Categoria 4 03</b>    | <b>trasferimenti di capitale dalla regione</b>   |                     |                          |
| <b>Risorsa 4 03 1280</b> | <b>TRASFERIMENTI DI CAPITALI DALLA REGIONE</b>   |                     |                          |
| Capitolo 2034            | CONTR.REG.LE IN C/ CAPITALE PER FINANZIAMENTO INVESTIMENTI   | 00 - .              | 27.186.020,13            |

## PARTE I - ENTRATA

Centro gestore: 00 .

| Codice                   | Denominazione   | Centro responsabile | Previsione di Competenza |
|--------------------------|---|---------------------|--------------------------|
| Capitolo 2068            | CONTRIBUTO REGIONALE PER PATTO TERNI SICURA. PROG. IN MATERIA DI POLIZIA DI PROSSIMITA'.          | 00 - .              | 37.465,00                |
| Capitolo 3034            | CONTRIBUTO REGIONALE RIORDINO DOTAZIONE LIBRARIA L.R. 37/90                                       | 00 - .              | 25.000,00                |
| <b>Totale Risorsa</b>    | <b>4 03 1280</b>  |                     | <b>27.248.485,13</b>     |
| <b>Totale Categoria</b>  | <b>4 03</b>   |                     | <b>27.248.485,13</b>     |
| <b>Categoria 4 04</b>    | <b>trasferimenti di capitale da altri enti del settore pubblico</b>                               |                     |                          |
| <b>Risorsa 4 04 1290</b> | <b>TRASFERIMENTI DI CAPITALE DA ALTRI ENTI DEL SETTORE PUBBLICO</b>                               |                     |                          |
| Capitolo 2067            | EUROPE DIRECT - FONDI EUROPEI C/CAPITALE  | 00 - .              | 10.000,00                |
| Capitolo 2494            | TRASFERIMENTO FONDI DA PROVINCE   | 00 - .              | 24.000,00                |
| <b>Totale Risorsa</b>    | <b>4 04 1290</b>  |                     | <b>34.000,00</b>         |
| <b>Totale Categoria</b>  | <b>4 04</b>   |                     | <b>34.000,00</b>         |
| <b>Categoria 4 05</b>    | <b>trasferimenti di capitale da altri soggetti</b>  |                     |                          |
| <b>Risorsa 4 05 1300</b> | <b>PROVENTI CONCESSIONE EDILIZIE E SANZIONI L.10/77</b>   |                     |                          |
| Capitolo 2397            | CONTR DI COSTRUZ NUOVO CONDONO EDILIZIO L.326/03  | 00 - .              | 10.000,00                |
| <b>Totale Risorsa</b>    | <b>4 05 1300</b>  |                     | <b>10.000,00</b>         |
| <b>Risorsa 4 05 1311</b> | <b>ECONOMIE SU CONTRIBUTI, RIENTRI DA RESIDUI ANNI PRECEDENTI, ECC.</b>                           |                     |                          |
| Capitolo 2429            | ECONOMIE SU CONTRIBUTI, RIENTRI DA RESIDUI ANNI PRECEDENTI, ECC.                                  | 00 - .              | 1.472.000,00             |
| <b>Totale Risorsa</b>    | <b>4 05 1311</b>  |                     | <b>1.472.000,00</b>      |
| <b>Risorsa 4 05 1312</b> | <b>TRASFERIMENTI DA SOGGETTI DIVERSI PER INVESTIMENTI</b>   |                     |                          |
| Capitolo 2395            | MONETIZZAZIONE DEGLI STANDARD - L.R. 7/2010   | 00 - .              | 360.000,00               |
| Capitolo 2448            | RIMBORSI DA S.I.I. O A.T.I. PER LAVORI ESEGUITI DALL'ENTE   | 00 - .              | 200.000,00               |
| Capitolo 2880            | INTROITO PENALI PER RITARDATA FINE LAVORI   | 00 - .              | 168.217,78               |
| <b>Totale Risorsa</b>    | <b>4 05 1312</b>  |                     | <b>728.217,78</b>        |
| <b>Risorsa 4 05 1315</b> | <b>TRASFERIMENTI IN C/CAPITALE DA PRIVATI</b>   |                     |                          |
| Capitolo 2415            | TRASFERIMENTI IN C/CAPITALE DA PRIVATI  | 00 - .              | 5.267.228,00             |
| Capitolo 2447            | (cv) COMPARTEC.NE CANONI LOCATIVI NUCLEI IN EMERGENZA - C/CAPITALE                                | 00 - .              | 9.910,00                 |
| <b>Totale Risorsa</b>    | <b>4 05 1315</b>  |                     | <b>5.277.138,00</b>      |
| <b>Totale Categoria</b>  | <b>4 05</b>   |                     | <b>7.487.355,78</b>      |
| <b>Categoria 4 06</b>    | <b>riscossione di crediti</b>   |                     |                          |
| <b>Risorsa 4 06 1330</b> | <b>RISCOSSIONE DICREDITI</b>  |                     |                          |
| Capitolo 2435            | FONDO ROTAZIONE PROGETTAZ.NI  | 00 - .              | 151.156,22               |
| <b>Totale Risorsa</b>    | <b>4 06 1330</b>  |                     | <b>151.156,22</b>        |
| <b>Totale Categoria</b>  | <b>4 06</b>   |                     | <b>151.156,22</b>        |
| <b>Totale Titolo IV</b>  | <b>ENTRATE DERIVANTI DA ALIENAZIONI, DA TRASFERIMENTI DI CAPITALE E DA RISCOSSIONI DI CREDITI</b> |                     | <b>36.075.376,61</b>     |
| <b>TITOLO V</b>          | <b>ENTRATE DERIVANTI DA ACCENSIONI DI PRESTITI</b>  |                     |                          |
| <b>Categoria 5 01</b>    | <b>anticipazioni di cassa</b>   |                     |                          |
| <b>Risorsa 5 01 1340</b> | <b>ANTICIPAZIONE DI TESORERIA</b>   |                     |                          |
| Capitolo 2440            | ANTICIPAZIONE DI TESORERIA  | 00 - .              | 94.148.302,76            |

## PARTE I - ENTRATA

Centro gestore: 00 .

| Codice                   | Denominazione   | Centro responsabile | Previsione di Competenza |
|--------------------------|---|---------------------|--------------------------|
| <b>Totale Risorsa</b>    | <b>5 01 1340</b>  |                     | <b>94.148.302,76</b>     |
| <b>Totale Categoria</b>  | <b>5 01</b>   |                     | <b>94.148.302,76</b>     |
| <b>Categoria 5 03</b>    | <b>assunzione di mutui e prestiti</b>   |                     |                          |
| <b>Risorsa 5 03 1430</b> | <b>MUTUO PER INTERVENTI PER SCUOLE ELEMENTARI</b>   |                     |                          |
| Capitolo 2582            | MUTUO PER LA MANUTENZIONE STRAORD. SCUOLE COMUNALI  | 00 - .              | 16.571,08                |
| <b>Totale Risorsa</b>    | <b>5 03 1430</b>  |                     | <b>16.571,08</b>         |
| <b>Risorsa 5 03 1480</b> | <b>MUTUO PER INTERVENTI DI ILLUMINAZIONE PUBBLICA</b>   |                     |                          |
| Capitolo 2733            | MUTUO CARICO ENTE PER INTERVENTI A FAVORE DELLA PUBBLICA ILLUMINAZIONE CITTADINA                            | 00 - .              | 5.000,00                 |
| <b>Totale Risorsa</b>    | <b>5 03 1480</b>  |                     | <b>5.000,00</b>          |
| <b>Risorsa 5 03 1600</b> | <b>MUTUO PER INTERVENTI A FAVORE DELLO SVILUPPO ECONOMICO</b>   |                     |                          |
| Capitolo 3006            | MUTUO PER PARTECIPAZIONI  | 00 - .              | 120.000,00               |
| Capitolo 3007            | MUTUI PER QUOTE ASSOCIATIVE   | 00 - .              | 10.000,00                |
| <b>Totale Risorsa</b>    | <b>5 03 1600</b>  |                     | <b>130.000,00</b>        |
| <b>Risorsa 5 03 1700</b> | <b>MUTUO PER INTERVENTI VARI</b>  |                     |                          |
| Capitolo 3503            | ACCENSIONE DI PRESTITI C/O LA CASSA DD.PP. INVESTIMENTI VARI  | 00 - .              | 16.164.716,35            |
| Capitolo 3999            | MUTUO FONDO LAVORI SOMMA URGENZA GESTIONE INFRASTRUTTURE PUNTUALI E A RETE - ART. 4 - COMMA 4 - L.R. 3/2010 | 00 - .              | 430.000,00               |
| <b>Totale Risorsa</b>    | <b>5 03 1700</b>  |                     | <b>16.594.716,35</b>     |
| <b>Totale Categoria</b>  | <b>5 03</b>   |                     | <b>16.746.287,43</b>     |
| <b>Totale Titolo V</b>   | <b>ENTRATE DERIVANTI DA ACCENSIONI DI PRESTITI</b>  |                     | <b>110.894.590,19</b>    |
| <b>TITOLO VI</b>         | <b>ENTRATE DA SERVIZI PER CONTO DI TERZI</b>  |                     |                          |
| <b>Categoria 6 01</b>    | <b>ritenute previdenziali e assistenziali al personale</b>  |                     |                          |
| <b>Risorsa 6 01 0000</b> | <b>Ritenute previdenziali ed assistenziali al personale</b>   |                     |                          |
| Capitolo 9000            | RITENUTA C.P.D.E.L., INPDAP, CPI  | 00 - .              | 2.775.000,00             |
| Capitolo 9005            | RITENUTA I.N.A.D.E.L.   | 00 - .              | 368.800,00               |
| Capitolo 9007            | RITENUTE INPGI  | 00 - .              | 10.000,00                |
| Capitolo 9008            | RITENUTE INPS   | 00 - .              | 60.000,00                |
| <b>Totale Risorsa</b>    | <b>6 01 0000</b>  |                     | <b>3.213.800,00</b>      |
| <b>Totale Categoria</b>  | <b>6 01</b>   |                     | <b>3.213.800,00</b>      |
| <b>Categoria 6 02</b>    | <b>ritenute erariali</b>  |                     |                          |
| <b>Risorsa 6 02 0000</b> | <b>Ritenute erariali</b>  |                     |                          |
| Capitolo 9015            | RITENUTA I.R.E. (EX I.R.PE.F.)  | 00 - .              | 7.830.000,00             |
| Capitolo 9020            | RITENUTA IN ACCONTO : 04 SU CONTRIBUTI AD IMPRESE   | 00 - .              | 15.000,00                |
| Capitolo 9025            | RITENUTA IN ACCONTO : 20 SU INDENNITA DI ESPROPRIO  | 00 - .              | 200.000,00               |
| <b>Totale Risorsa</b>    | <b>6 02 0000</b>  |                     | <b>8.045.000,00</b>      |
| <b>Totale Categoria</b>  | <b>6 02</b>   |                     | <b>8.045.000,00</b>      |
| <b>Categoria 6 03</b>    | <b>altre ritenute al personale per conto di terzi</b>   |                     |                          |
| <b>Risorsa 6 03 0000</b> | <b>Altre ritenute al personale per conto di terzi</b>   |                     |                          |

## PARTE I - ENTRATA

Centro gestore: 00 .

| Codice                   | Denominazione  | Centro responsabile                       | Previsione di Competenza |
|--------------------------|--|---|--------------------------|
| Capitolo 9035            | RITENUTE AL PERSONALE PER TITOLI DIVERSI                               | 00 - .                                    | 349.000,00               |
| Capitolo 9040            | RITENUTE PER CANONI DI AFFITTO MENSILE DOVUTO DAI DIPENDENTI COMUNALI  | 00 - .                                    | 12.000,00                |
| Capitolo 9050            | RITENUTE PER CESSIONI E SEQUESTRI                                      | 00 - .                                    | 795.000,00               |
| <b>Totale Risorsa</b>    | <b>6 03 0000</b>   |   | <b>1.156.000,00</b>      |
| <b>Totale Categoria</b>  | <b>6 03</b>  |   | <b>1.156.000,00</b>      |
| <b>Categoria 6 04</b>    | <b>depositi cauzionali</b>   |   |                          |
| <b>Risorsa 6 04 0000</b> | <b>Depositi cauzionali</b>   |   |                          |
| Capitolo 9100            | DEPOSITI CAUZIONALI CHE POSSONO CONSERVARSI PRESSO LA TESORERIA COM.LE | 00 - .                                    | 60.000,00                |
| <b>Totale Risorsa</b>    | <b>6 04 0000</b>   |   | <b>60.000,00</b>         |
| <b>Totale Categoria</b>  | <b>6 04</b>  |   | <b>60.000,00</b>         |
| <b>Categoria 6 05</b>    | <b>rimborso spese per servizi per conto di terzi</b>                   |   |                          |
| <b>Risorsa 6 05 0000</b> | <b>Rimborso spese per servizi per conto di terzi</b>                   |   |                          |
| Capitolo 9200            | INTROITO DI SOMME PER CONTO DI TERZI PER TITOLI DIVERSI                | 00 - .                                    | 2.600.000,00             |
| Capitolo 9201            | BOLLO VIRTUALE - RIMBORSO DA UFF. ENTRATE                              | 00 - .                                    | 10.000,00                |
| <b>Totale Risorsa</b>    | <b>6 05 0000</b>   |   | <b>2.610.000,00</b>      |
| <b>Totale Categoria</b>  | <b>6 05</b>  |   | <b>2.610.000,00</b>      |
| <b>Categoria 6 06</b>    | <b>rimborso di anticipazione di fondi per il servizio economato</b>    |   |                          |
| <b>Risorsa 6 06 0000</b> | <b>Rimborso di anticipazione di fondi per il servizio economato</b>    |   |                          |
| Capitolo 9300            | ANTICIPAZIONE DI FONDI AL SERVIZIO ECONOMATO                           | 00 - .                                    | 150.000,00               |
| <b>Totale Risorsa</b>    | <b>6 06 0000</b>   |   | <b>150.000,00</b>        |
| <b>Totale Categoria</b>  | <b>6 06</b>  |   | <b>150.000,00</b>        |
| <b>Totale Titolo VI</b>  | <b>ENTRATE DA SERVIZI PER CONTO DI TERZI</b>                           |   | <b>15.234.800,00</b>     |
|                          |  | <b>RIEPILOGO PARTE ENTRATA</b>            | <b>231.771.358,16</b>    |
|                          |  | <b>Riepilogo per Centro responsabile:</b> |                          |
|                          |  | 00 .                                      | 231.771.358,16           |

)

)

)



**SPESE TITOLI III E IV**

---

## PARTE II - SPESA

Centro responsabile: CC.0001 RIMBORSO PRESTITI

| Codice                       | Denominazione  | Centro gestore                                      | Previsione di Competenza |
|------------------------------|--|---|--------------------------|
| <b>TITOLO III</b>            | <b>SPESE PER RIMBORSO DI PRESTITI</b>  |   |                          |
| <b>Funzione 01</b>           | <b>Funzioni generali di amministrazione, di gestione e di controllo</b>                        |   |                          |
| <b>Servizio 01 03</b>        | <b>Gestione economica, finanziaria, programmazione, provveditorato e controllo di gestione</b> |   |                          |
| <b>Intervento 3 01 03 01</b> | <b>rimborso per anticipazioni di cassa</b>   |   |                          |
| Capitolo 8900                | RIMBORSO PER ANTICIPAZIONE DI CASSA  | FIN - attivita' finanziarie                         | 94.148.302,76            |
| <b>Totale Intervento</b>     | <b>3 01 03 01</b>  |   | <b>94.148.302,76</b>     |
| <b>Intervento 3 01 03 03</b> | <b>rimborso di quota capitale di mutui e prestiti</b>  |   |                          |
| Capitolo 8935                | FONDO ANTICIPAZIONE DI LIQUIDITA' DI CUI ALL'ART. 1 COMMA 13 DEL D.L. 35/2013                  | 00 - .  | 34.587.842,49            |
| Capitolo 8950                | QUOTA CAPITALE MUTUI- CASSA DD.PP.S.PA.-GESTIONE SEPARATA                                      | FIN - attivita' finanziarie                         | 3.253.315,83             |
| Capitolo 8951                | CAPITALE SU MUTUI IN AMM.TO CON ALTRI ENTI SETT.PUBBL.   | FIN - attivita' finanziarie                         | 641.995,87               |
| Capitolo 8952                | RIMBORSO QUOTE CAPITALE CON ALTRI SOGGETTI   | FIN - attivita' finanziarie                         | 929.710,66               |
| Capitolo 8954                | QUOTA CAPITALE MUTUI CASSA DD.PP. - GESTIONE TESORO  | FIN - attivita' finanziarie                         | 770.221,94               |
| <b>Totale Intervento</b>     | <b>3 01 03 03</b>  |   | <b>40.183.086,79</b>     |
| <b>Intervento 3 01 03 04</b> | <b>rimborso di prestiti obbligazionari</b>   |   |                          |
| Capitolo 8953                | QUOTA CAPITALE SU B.O.C. EMESSI A TASSO FISSO  | FIN - attivita' finanziarie                         | 2.670.325,00             |
| Capitolo 8955                | QUOTA CAPITALE SU BOC EMESSI A TASSO VARIABILE   | FIN - attivita' finanziarie                         | 1.657.897,89             |
| <b>Totale Intervento</b>     | <b>3 01 03 04</b>  |   | <b>4.328.222,89</b>      |
| <b>Totale Servizio</b>       | <b>01 03</b>   |   | <b>138.659.612,44</b>    |
| <b>Totale Funzione</b>       | <b>01</b>  |   | <b>138.659.612,44</b>    |
| <b>Totale Titolo III</b>     | <b>SPESE PER RIMBORSO DI PRESTITI</b>  |   | <b>138.659.612,44</b>    |
|                              |  | <b>RIEPILOGO PARTE SPESA</b>                        |                          |
|                              |  | <b>Riepilogo per Centro gestore:</b>                |                          |
|                              |  | FIN ATTIVITA' FINANZIARIE                           | 104.071.769,95           |
|                              |  | 00 .  | 34.587.842,49            |
|                              |  | <b>Riepilogo per Intervento:</b>                    |                          |
|                              |  | 3 01 rimborso per anticipazioni di cassa            | 94.148.302,76            |
|                              |  | 3 03 rimborso di quota capitale di mutui e prestiti | 40.183.086,79            |
|                              |  | 3 04 rimborso di prestiti obbligazionari            | 4.328.222,89             |

## PARTE II - SPESA

Centro responsabile: 00 .

| Codice                       | Denominazione  | Centro gestore              | Previsione di Competenza |
|------------------------------|--|-----------------------------|--------------------------|
| <b>TITOLO 0</b>              | <b>DISAVANZO DI AMMINISTRAZIONE</b>                                    |                             |                          |
| <b>Funzione 00</b>           | :  |                             |                          |
| <b>Servizio 00 00</b>        | .  |                             |                          |
| <b>Intervento 0 00 00 00</b> | <b>DISAVANZO</b>   |                             |                          |
| Capitolo 0001                | APPLICAZIONE DEL DISAVANZO   | 00 - .                      | 1.830.470,56             |
| <b>Totale Intervento</b>     | <b>0 00 00 00</b>  |                             | <b>1.830.470,56</b>      |
| <b>Totale Servizio</b>       | <b>00 00</b>   |                             | <b>1.830.470,56</b>      |
| <b>Totale Funzione</b>       | <b>00</b>  |                             | <b>1.830.470,56</b>      |
| <b>Totale Titolo 0</b>       | <b>Disavanzo di Amministrazione</b>                                    |                             | <b>1.830.470,56</b>      |
| <b>TITOLO IV</b>             | <b>SPESE PER SERVIZI PER CONTO DI TERZI</b>                            |                             |                          |
| <b>Funzione 00</b>           | :  |                             |                          |
| <b>Servizio 00 00</b>        | .  |                             |                          |
| <b>Intervento 4 00 00 01</b> | <b>ritenute previdenziali e assistenziali al personale</b>             |                             |                          |
| Capitolo 9000                | RITENUTA C.P.D.E.L., INPDAP, CPI                                       | FIN - attivita' finanziarie | 2.775.000,00             |
| Capitolo 9005                | RITENUTA I.N.A.D.E.L.  | FIN - attivita' finanziarie | 368.800,00               |
| Capitolo 9007                | RITENUTE INPGI   | FIN - attivita' finanziarie | 10.000,00                |
| Capitolo 9008                | RITENUTE INPS  | FIN - attivita' finanziarie | 60.000,00                |
| <b>Totale Intervento</b>     | <b>4 00 00 01</b>  |                             | <b>3.213.800,00</b>      |
| <b>Intervento 4 00 00 02</b> | <b>ritenute erariali</b>   |                             |                          |
| Capitolo 9015                | VERSAMENTO I.R.E. (EX I.R.PE.F.)                                       | FIN - attivita' finanziarie | 7.830.000,00             |
| Capitolo 9020                | VERSAMENTO RITENUTA ACCONTO DEL 04 SU IRPEG                            | FIN - attivita' finanziarie | 15.000,00                |
| Capitolo 9025                | VERSAMENTO RITENUTA IMPOSTA DEL 20 SU INDENNITA DI ESPROPRIO.          | FIN - attivita' finanziarie | 200.000,00               |
| <b>Totale Intervento</b>     | <b>4 00 00 02</b>  |                             | <b>8.045.000,00</b>      |
| <b>Intervento 4 00 00 03</b> | <b>altre ritenute al personale per conto di terzi</b>                  |                             |                          |
| Capitolo 9035                | RITENUTE AL PERSONALE PER TITOLI DIVERSI                               | FIN - attivita' finanziarie | 349.000,00               |
| Capitolo 9040                | RITENUTE PER CANONI DI AFFITTO MENSILE DOVUTO DAI DIPENDENTI COMUNALI  | FIN - attivita' finanziarie | 12.000,00                |
| Capitolo 9050                | RITENUTE PER CESSIONI E SEQUESTRI                                      | FIN - attivita' finanziarie | 795.000,00               |
| <b>Totale Intervento</b>     | <b>4 00 00 03</b>  |                             | <b>1.156.000,00</b>      |
| <b>Intervento 4 00 00 04</b> | <b>restituzione di depositi cauzionali</b>                             |                             |                          |
| Capitolo 9100                | DEPOSITI CAUZIONALI CHE POSSONO CONSERVARSI PRESSO LA TESORERIA COM.LE | FIN - attivita' finanziarie | 60.000,00                |
| <b>Totale Intervento</b>     | <b>4 00 00 04</b>  |                             | <b>60.000,00</b>         |
| <b>Intervento 4 00 00 05</b> | <b>spese per servizi per conto di terzi</b>                            |                             |                          |
| Capitolo 9200                | INTROITO DI SOMME PER CONTO DI TERZI PER TITOLI DIVERSI                | FIN - attivita' finanziarie | 2.600.000,00             |
| Capitolo 9201                | PAGAMENTO BOLLO VIRTUALE   | FIN - attivita' finanziarie | 10.000,00                |
| Capitolo SPLITP              | I.V.A. - SPLIT PAYMENT ISTITUZIONALE                                   | FIN - attivita' finanziarie | 1.000.000,00             |
| <b>Totale Intervento</b>     | <b>4 00 00 05</b>  |                             | <b>3.610.000,00</b>      |
| <b>Intervento 4 00 00 06</b> | <b>anticipazione di fondi per il servizio economato</b>                |                             |                          |

## PARTE II - SPESA

Centro responsabile: 00 .

| Codice                               | Denominazione  | Centro gestore              | Previsione di Competenza |
|--------------------------------------|--|-----------------------------|--------------------------|
| Capitolo 719961                      | UTILIZZO INCASSI VINCOLATI AI SENSI DELL'ART. 195 DEL TUEL                                 | FIN - attivita' finanziarie | 13.200.554,44            |
| Capitolo 719962                      | DESTINAZIONE INCASSI LIBERI AL REINTEGRO INCASSI VINCOLATI AI SENSI DELL'ART. 195 DEL TUEL | FIN - attivita' finanziarie | 8.439.552,81             |
| Capitolo 9300                        | ANTICIPAZIONE DI FONDI AL SERVIZIO ECONOMATO   | FIN - attivita' finanziarie | 150.000,00               |
| <b>Totale Intervento</b>             | <b>4 00 00 06</b>  |                             | <b>21.790.107,25</b>     |
| <b>Totale Servizio</b>               | <b>00 00</b>   |                             | <b>37.874.907,25</b>     |
| <b>Totale Funzione</b>               | <b>00</b>  |                             | <b>37.874.907,25</b>     |
| <b>Totale Titolo IV</b>              | <b>SPESE PER SERVIZI PER CONTO DI TERZI</b>  |                             | <b>37.874.907,25</b>     |
| <b>RIEPILOGO PARTE SPESA</b>         |  |                             | <b>39.705.377,81</b>     |
| <b>Riepilogo per Centro gestore:</b> |  |                             |                          |
|                                      | 00 .   |                             | 1.830.470,56             |
|                                      | FIN ATTIVITA' FINANZIARIE  |                             | 37.874.907,25            |
| <b>Riepilogo per intervento:</b>     |  |                             |                          |
|                                      | 0 00 DISAVANZO   |                             | 1.830.470,56             |
|                                      | 4 01 ritenute previdenziali e assistenziali al personale                                   |                             | 3.213.800,00             |
|                                      | 4 02 ritenute erariali   |                             | 8.045.000,00             |
|                                      | 4 03 altre ritenute al personale per conto di terzi  |                             | 1.156.000,00             |
|                                      | 4 04 restituzione di depositi cauzionali   |                             | 60.000,00                |
|                                      | 4 05 spese per servizi per conto di terzi  |                             | 3.610.000,00             |
|                                      | 4 06 anticipazione di fondi per il servizio economato                                      |                             | 21.790.107,25            |



ALLEGATO "B"

deliberazione di G.C. n. 272 del 02.09.2015

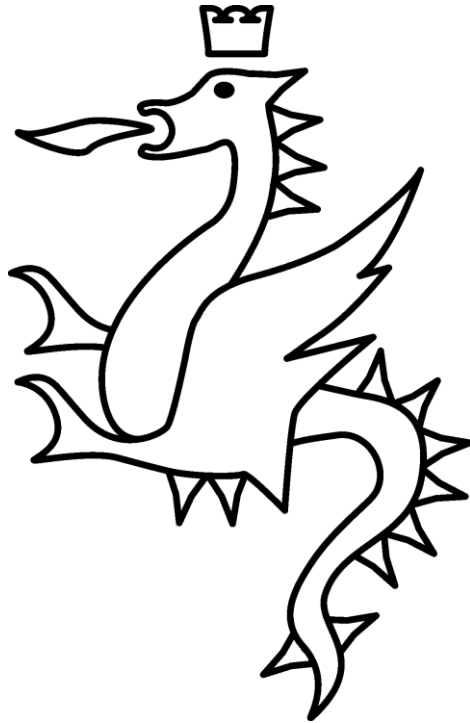

**COMUNE DI TERNI**

**PIANO DETTAGLIATO DEGLI  
OBIETTIVI E DEGLI INDICATORI  
2015**

Adottato con deliberazione di G.C. n. 272 del 02.09.2015

# INDICE

|   |             |    |
|---|-------------|----|
| <b>PREMESSA</b>   | <i>pag.</i> | 03 |
| <b>ORGANIGRAMMA</b>                                       | “           | 05 |
| <b>OBIETTIVI DI ENTE</b>                                  | “           | 06 |
| <b>OBIETTIVI DI DIREZIONE</b>                             | “           | 08 |
| - U.O. Gabinetto del Sindaco                              | “           | 09 |
| - U.O. Avvocatura   | “           | 10 |
| - Direzione Affari generali                               | “           | 11 |
| - Direzione Attività finanziarie                          | “           | 13 |
| - Direzione Risorse umane - Organizzazione                | “           | 14 |
| - Direzione Innovazione P.A. - ICT e tributi              | “           | 15 |
| - Direzione Lavori pubblici e manutenzioni - Patrimonio   | “           | 16 |
| - Direzione Urbanistica                                   | “           | 18 |
| - Direzione Mobilità e trasporti                          | “           | 19 |
| - Direzione Edilizia privata e SUAPE - Ambiente           | “           | 20 |
| - Direzione Sviluppo economico e aziende                  | “           | 21 |
| - Direzione Polizia Municipale                            | “           | 23 |
| - Direzione Servizi di competenza statale e decentramento | “           | 24 |
| - Direzione Servizi culturali e sociali                   | “           | 25 |
| - Direzione Servizi educativi e scolastici                | “           | 27 |
| <b>INDICATORI DI PEG</b>                                  | “           | 28 |
| <b>INDICATORI DELLE ATTIVITA' STRUTTURALI</b>             | “           | 60 |

## PREMESSA

### Piano Dettagliato degli Obiettivi e degli Indicatori 2015

Il Piano Dettagliato degli Obiettivi e degli Indicatori, così come previsto dall'art. 197 - comma 2 - lettera a) del D.Lgs. n. 267/2000 e s.m.i., organicamente unificato al Piano Esecutivo di Gestione a seguito delle novità normative apportate dal D.L. n. 174/2012 (convertito con modificazioni dalla L. n. 213/2012), rappresenta uno strumento di programmazione e semplificazione gestionale a disposizione dell'Ente, con il quale lo stesso persegue il raggiungimento degli obiettivi globali che si intendono strategici per l'Ente stesso, anche attraverso un'attività di monitoraggio affidata ad un sistema di report il quale consente una periodica rilevazione dello stato di avanzamento degli obiettivi stessi.

L'elaborazione del Piano Dettagliato degli Obiettivi e degli Indicatori per gli anni 2014 e 2015 ha visto coinvolta l'Amministrazione che, sulla base delle Dichiarazioni programmatiche del Sindaco 2014/2019, ha definito le scelte politiche ritenute prioritariamente strategiche per il biennio di riferimento, tradotte nei seguenti obiettivi di Ente:

- Realizzare la smart city e rafforzare la digitalizzazione
- Acquisire risorse economiche a livello sovracomunale (regionale, comunitario)
- Fare efficientamento interno (dare risposte al fare di più con meno attraverso piani di miglioramento e razionalizzazione)
- Sostenere e favorire lo sviluppo economico, culturale e della qualità urbana
- Fare la semplificazione nei sistemi di erogazione dei servizi e favorire la partecipazione dei cittadini.

Il percorso ha, quindi, visti coinvolti l'Organismo di valutazione e la dirigenza dell'Ente i quali hanno condiviso di declinare le cinque politiche prioritarie in obiettivi di struttura di primo livello (direzione/unità organizzativa) di valenza biennale, tenendo conto della loro rilevanza e dei necessari tempi di realizzazione.

L'elaborazione del documento è avvenuta in linea e nel rispetto di quanto previsto dal nuovo sistema di valutazione dell'Ente, così come contenuto e descritto nel relativo Manuale, adottato al fine di favorire la crescita e lo sviluppo delle competenze delle risorse umane, migliorando il benessere organizzativo tramite l'assegnazione dei ruoli ed obiettivi secondo attitudini e inclinazioni personali.

La verifica sul grado di raggiungimento degli obiettivi del PDO si realizza, quindi, con un'attività di monitoraggio affidata ad un sistema di report il quale consente una periodica rilevazione dello stato di avanzamento degli obiettivi stessi; a tal fine, all'interno del PDO è stata determinata ed esplicitata in modo chiaro ed univoco la struttura a cui fa capo la responsabilità della gestione e del raggiungimento dell'obiettivo, in coerenza con la macro-organizzazione dell'Ente e con la micro-organizzazione della struttura stessa.

Nella realizzazione degli obiettivi assegnati e nella gestione delle attività strutturali, ciascuna struttura dovrà, altresì, tener conto del raggiungimento di risultati di carattere generale, riconducibili a specifiche aree di miglioramento quali:

- il miglioramento della qualità e della produttività delle prestazioni collettive e individuali, che assumono particolare valore per i servizi e le attività svolte a diretto contatto con l'utenza e i cittadini;
- l'ottimizzazione delle condizioni di fruibilità delle prestazioni e dell'utilizzo dei servizi (orario di apertura al pubblico, riduzione tempi di attesa, riduzione tempi per pratiche);

- l'accelerazione e semplificazione delle procedure, non solo per quelle rivolte all'esterno;
- la particolare attenzione all'utenza sia mediante il miglioramento delle modalità relazionali con il pubblico che attraverso una corretta ed adeguata comunicazione e informazione;
- il conseguimento di una maggiore economicità delle singole gestioni o attività;
- la "customer satisfaction", anche a seguito delle novità normative apportate dal D. L. n. 174/2012 (convertito con modificazioni dalla L. n. 213/2012).

Nel documento sono, inoltre, contenuti gli indicatori di PEG, finanziari nonché di efficienza, efficacia ed economicità, che rappresentano un ulteriore strumento utile alla valutazione dell'andamento della gestione, con riferimento ai criteri di efficacia, efficienza ed economicità, nella realizzazione degli obiettivi, nonché rapportando le risorse acquisite ed i costi dei servizi ai dati risultanti dal rapporto annuale sui parametri gestionali dei servizi degli Enti Locali.

L'ultima parte del documento contiene, infine, le principali attività strutturali delle singole direzioni, finalizzate a garantire il miglioramento dei livelli di efficienza e efficacia già raggiunti; per ciascuna attività sono stati definiti degli indicatori di attività che, rilevando il volume dei prodotti/servizi erogati, assolvono ad esigenze di monitoraggio legate ad adempimenti di legge.

# ORGANIGRAMMA GENERALE

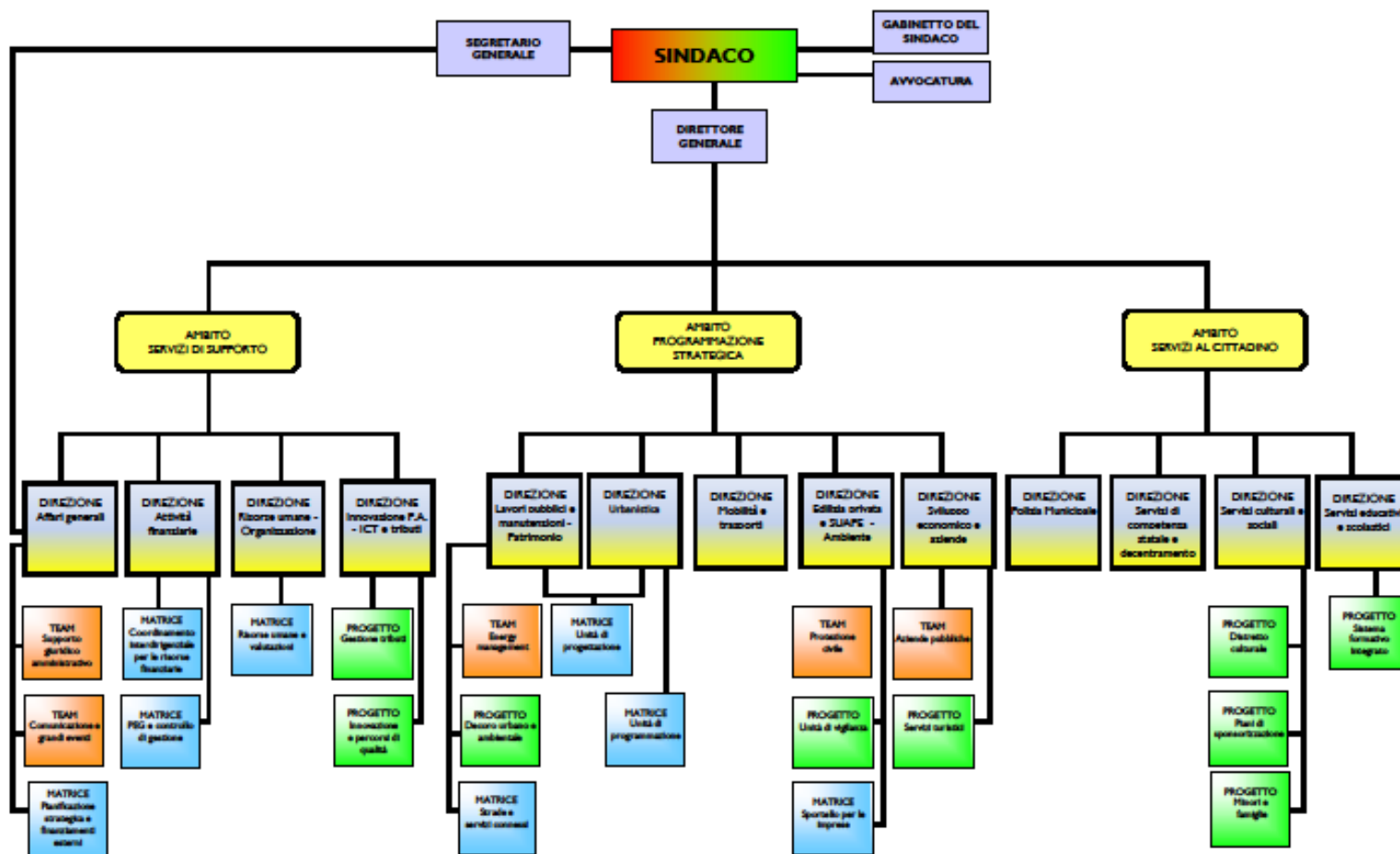



---

## **Obiettivi di Ente** (2015)

**1. Realizzare la smart city e rafforzare la digitalizzazione**

**2. Acquisire risorse economiche a livello sovracomunale (regionale, comunitario)**

**3. Fare efficientamento interno (dare risposte al fare di più con meno attraverso piani di miglioramento e razionalizzazione)**

**4. Sostenere e favorire lo sviluppo economico, culturale e della qualità urbana**

**5. Fare la semplificazione nei sistemi di erogazione dei servizi e favorire la partecipazione dei cittadini**



---

## **Obiettivi di direzione** (2015)



## 01 - GABINETTO DEL SINDACO

Dirigente responsabile: **Massimo Cavadenti (interim)**

| POLITICA PRIORITARIA  | OBIETTIVO   | INDICATORI  | ANNO 2015         |
|---|---|---|-------------------|
| <i>1 - Realizzare la smart city e rafforzare la digitalizzazione</i>  | 1. Incrementare l'impiego della firma digitale e delle comunicazioni on-line                  | % di documenti firmati digitalmente e di comunicazioni on-line  | 100%              |
| <i>3 - Fare efficientamento interno (dare risposte al fare di più con meno attraverso piani di miglioramento e razionalizzazione)</i> | 2. Ridurre i costi operativi (trasporto, riviste, quotidiani, spese di rappresentanza, ecc..) | Risparmi in euro  | € 7.000,00        |
|   | 3. Migliorare i servizi nei matrimoni civili  | Maggiori entrate  | € 2.500,00        |
| <i>4 - Sostenere e favorire lo sviluppo economico, culturale e della qualità urbana</i>   | 4. Patto per la sicurezza urbana  | Valore economico acquisito in euro (contributi Regione Umbria)  | € 25.000,00       |
| <i>5 - Fare la semplificazione nei sistemi di erogazione dei servizi e favorire la partecipazione dei cittadini</i>                   | 5. Semplificare le domande per richieste contributi e patrocini                               | Tempi di rilascio dalla data di richiesta alla data di rilascio | Tempo medio 5 gg. |

## 02 - AVVOCATURA

Dirigente responsabile: **Francesco Saverio Vista** (*interim per attività amministrativa*)

---

| <b>POLITICA<br/>PRIORITARIA</b>                                      | <b>OBIETTIVO</b>   | <b>INDICATORI</b>  | <b>ANNO<br/>2015</b> |
|--|--|--|----------------------|
| <i>I - Realizzare la smart city e rafforzare la digitalizzazione</i> | I. Incrementare l'impiego della firma digitale e delle comunicazioni on-line | % di documenti firmati digitalmente e di comunicazioni on-line | 100%                 |

## 03 - AFFARI GENERALI

Dirigente responsabile: Francesco Saverio Vista

| POLITICA PRIORITARIA  | OBBIETTIVO   | INDICATORI  | ANNO 2015  |
|---|--|---|--|
| <i>1 - Realizzare la smart city e rafforzare la digitalizzazione</i>  | 1. Velocizzazione del reperimento di atti rogati in forma pubblica amministrativa con conseguenze positive identificabili in una economia di tempo necessario nelle ricerche documentali nonché nel risparmio di copiosi quantitativi di carta non essendo più necessaria la stampa del documento  | % contratti digitalizzati in tempo reale appena dopo la repertoriazione | 100%   |
|   |  | Numero vecchi contratti digitalizzati (dall'anno 2007)                  | 150  |
| <i>3 - Fare efficientamento interno (dare risposte al fare di più con meno attraverso piani di miglioramento e razionalizzazione)</i> | 2. Assicurare il migliore funzionamento del Consiglio e della Giunta Comunale  | Indice di "customer satisfaction" agli amministratori                   | Miglioramento 10 % indice di c.s. positivo (7,5 su scala 10) |
|   |  |   | Azioni positive per eliminare le criticità riscontrate       |
| <i>5 - Fare la semplificazione nei sistemi di erogazione dei servizi e favorire la partecipazione dei cittadini</i>                   | 3. Favorire la partecipazione dei cittadini ai processi d'integrazione europea; erogare servizi di informazione e comunicazione sull'attività delle principali istituzioni europee e sulle opportunità dell'UE per il territorio, tramite il Centro Europe Direct Terni, cofinanziato dalla Commissione Europea e gestito da personale dell'URP del Comune di Terni, a seguito dell'aggiudicazione di un bando, dal 2013 | Numero eventi   | 5  |
|   |  | Numero partecipanti ad evento   | 100  |
|   |  | Nuove sezioni Europe Direct   | 54   |
|   |  | Numero followers  | 800  |
|   |  | Numero pubblicazioni  | 10   |
|   |  | Numero richieste informazione   | 200  |
|   |  | Risorse acquisite per Europe Direct                                     | € 25.000,00  |

## 03 - AFFARI GENERALI

Incarico di studio e ricerca: **Patrizia Pallotto**

| POLITICA PRIORITARIA  | OBIETTIVO  | INDICATORI   | ANNO 2015  |
|---|--|--|--|
| <i>3 - Fare efficientamento interno (dare risposte al fare di più con meno attraverso piani di miglioramento e razionalizzazione)</i> | 1. Collaborazione con gli organi politico-amministrativi: estensione del servizio di informazione ed aggiornamento normativo e giuridico ai nuovi assessori comunali                             | Indice di “customer satisfaction” degli assessori in veste di fruitori | Miglioramento 10 % indice di c.s. positivo (7,5 su scala 10) |
|   | 2. Ideazione del servizio di supporto giuridico all’attività delle direzioni, individuazione delle caratteristiche ed iter del servizio e partecipazione alle direzioni. Avvio e sperimentazione | Indice di “customer satisfaction” dei fruitori                         | Indice di c.s. positivo (7,5 su scala 10)                    |
|   |  | Tempi di evasione richieste prese in carico                            | Entro 15 gg.   |

## 04 - ATTIVITA' FINANZIARIE

Dirigente responsabile: Elena Contessa

| POLITICA PRIORITARIA  | OBIETTIVO   | INDICATORI   | ANNO 2015 |
|---|---|--|-----------|
| <i>1 - Realizzare la smart city e rafforzare la digitalizzazione</i>  | 1. Concludere la inventariazione digitale dei beni mobili di proprietà comunale che consentirà la gestione informatica on-line da parte dei sub consegnatari delle operazioni di carico e scarico   | % beni inventariati (rispetto al 2014)               | 100%      |
| <i>3 - Fare efficientamento interno (dare risposte al fare di più con meno attraverso piani di miglioramento e razionalizzazione)</i> | 2. Ridurre i costi del servizio di riscossione coattiva esterna-lizzato (Equitalia s.p.a. ed I.C.A.)  | % di riduzione importo dell'aggio (rispetto al 2014) | 1%        |
|   | 3. Sostenere l'attività propedeutica all'introduzione dal 2015 dei nuovi principi contabili: riaccertamento straordinario dei residui e costituzione del fondo annuale vincolato; riclassificazione del Bilancio secondo i nuovi schemi contabili | % residui attivi revisionati (rispetto al 2014)      | 100%      |
|   |   | % residui passivi revisionati (rispetto al 2014)     | 100%      |
|   |   | % capitoli revisionati (rispetto al 2014)            | 100%      |

## 05 - RISORSE UMANE - ORGANIZZAZIONE

Dirigente responsabile: **Vincenza Farinelli**

| POLITICA PRIORITARIA  | OBIETTIVO   | INDICATORI  | ANNO 2015    |
|---|---|---|--------------|
| <i>1 - Realizzare la smart city e rafforzare la digitalizzazione</i>  | 1. Incrementare l'utilizzo della firma digitale e delle comunicazioni on-line, riducendo l'utilizzo della documentazione cartacea   | % di documenti firmati digitalmente e di comunicazioni on-line                              | 60 %         |
|   | 2. Incrementare la produzione dei fascicoli informatici dei dipendenti  | Numero fascicoli informatici completi per lo stato di servizio (totale dipendenti 818)      | 818          |
|   |   | Numero fascicoli informatici integrati con situazione previdenziale (totale dipendenti 818) | 90           |
| <i>3 - Fare efficientamento interno (dare risposte al fare di più con meno attraverso piani di miglioramento e razionalizzazione)</i> | 3. Incrementare l'efficienza interna verificando il corretto svolgimento dell'orario di lavoro dei dipendenti, dell'utilizzo dei permessi e dello smaltimento delle ferie | % diminuzione ferie non godute (rispetto al 2014)   | 5%           |
|   |   | Riduzione numero ristampe tabulati (rispetto al 2014)                                       | da 226 a 180 |
|   |   | % riduzione interventi manuali sul selfweb (rispetto al 2014)                               | 10%          |
|   | 4. Inserire lavoratori titolari di trattamenti previdenziali impiegati in lavori socialmente utili per ridurre la spesa del personale a parità di qualità erogata         | Incremento numero lavoratori coinvolti (rispetto al 2014)                                   | da 39 a 78   |
| <i>5 - Fare la semplificazione dei sistemi di relazione dei servizi e favorire la partecipazione dei cittadini</i>                    | 5. Favorire la conoscenza delle funzioni e dei compiti propri dell'Amministrazione Comunale da parte delle nuove generazioni  | % studenti coinvolti in stage e tirocini presso l'Ente (rispetto al 2014)                   | 30%          |
|   |   | Incremento numero convenzioni stipulate con Università (rispetto al 2014)                   | 1            |

## 06 - INNOVAZIONE P.A. - ICT E TRIBUTI

Dirigente responsabile: **Andrea Zaccone**

| POLITICA PRIORITARIA  | OBIETTIVO   | INDICATORI  | ANNO 2015 |
|---|---|---|-----------|
| <i>1 - Realizzare la smart city e rafforzare la digitalizzazione</i>  | 1. Attivare sistema per la gestione del SUAPE (Sportello unico Attività Produttive Edilizia) per l'erogazione dei servizi on-line | % servizi a regime rispetto a pianificati.<br>Attivazione del sistema con la messa in linea di 4 servizi (Scia Commerciale, Scia Edilizia, Comunicazione Commerciale, Comunicazione Edilizia) | 100%      |
| <i>4 - Sostenere e favorire lo sviluppo economico, culturale e della qualità urbana</i>                             | 2. Realizzare aree Wi-Fi per la promozione del territorio<br>(ex ob. 3 PDO 2014-2015)   | Installazione nuove aree  | 1         |
| <i>5 - Fare la semplificazione nei sistemi di erogazione dei servizi e favorire la partecipazione dei cittadini</i> | 3. Attivare strumento per la partecipazione dei cittadini alla vita dell'ente<br>(ex ob. 4 PDO 2014-2015)                         | % incremento accessi<br>(rispetto al 2014)  | 50%       |

## 07 - LAVORI PUBBLICI E MANUTENZIONE - PATRIMONIO

Dirigente responsabile: **Renato Pierdonati**

| POLITICA<br>PRIORITARIA   | OBIETTIVO  | INDICATORI  | ANNO<br>2015   |
|---|--|---|----------------|
| <i>2 - Acquisire risorse economiche a livello sovracomunale (regionale, comunitario)</i>  | 1. Acquisire risorse economiche a livello extra comunale attraverso finanziamenti regionali, statali, comunitari, sponsorizzazioni, concessioni, finanza di progetto, ecc  | Importo acquisito   | € 3.000.000,00 |
| <i>3 - Fare efficientamento interno (dare risposte al fare di più con meno attraverso piani di miglioramento e razionalizzazione)</i> | 2. Ridurre i consumi energetici (Energia elettrica, Gas, Acqua, ecc.)  | Importo risparmiato (al netto di rivalutazioni e variazioni dei punti di consumo)   | € 50.000,00    |
|   | 3. Alienazione patrimonio e ottimizzazione uso immobili attraverso la riduzione della spesa unitaria per le superfici di proprietà di terzi già in locazione passiva       | % riduzione spesa   | 30%            |
| <i>4 - Sostenere e favorire lo sviluppo economico, culturale e della qualità urbana</i>   | 4. Realizzare con tempestività il piano delle opere pubbliche  | Progettazioni esecutive approvate almeno sull'80% degli interventi finanziamenti l'anno precedente  | 80%            |
|   | 5. Sviluppare un Piano Integrato di Marketing territoriale volto a migliorare le offerte turistiche  | % incremento numero dei visitatori  | 5%             |
|   |  | Utili di gestione nei servizi relativi alla Cascata delle Marmore (rispetto alla media ultimi 5 anni)   | 5%             |
| <i>5 - Fare la semplificazione nei sistemi di erogazione dei servizi e favorire la partecipazione dei cittadini</i>                   | 6. Sviluppare nuovi sistemi di community governance nell'obiettivo di migliorarne la qualità della vita dei cittadini, razionalizzare i servizi e presidiare il territorio | % incremento delle schede di rilevazione aperte sulla base delle richieste pervenute tramite il contact center, i servizi on line e web.2, rispetto alla media degli ultimi tre anni. (servizi affidati "in house") | 5%             |



## 07 - LAVORI PUBBLICI E MANUTENZIONE - PATRIMONIO

Incarico di studio e ricerca: **Adriano Marrocco**

| POLITICA<br>PRIORITARIA   | OBIETTIVO   | INDICATORI  | ANNO<br>2015 |
|---|---|---|--------------|
| <i>4 - Sostenere e favorire lo sviluppo economico, culturale e della qualità urbana</i> | I. Completamento di tutto l'iter procedurale e tecnico per l'adeguamento edilizio ed impiantistico - tecnologico della struttura del complesso immobiliare comunale definito "Ex Convento di San Valentino" | Certificazione C.P.I. (prevenzione incendi)                     | Acquisizione |
|   |   | Certificazione di collaudo tecnico - amministrativo - contabile | Acquisizione |
|   |   | Certificazione di agibilità                                     | Acquisizione |

## 08 - URBANISTICA

Dirigente responsabile: **Carla Comello**

| <b>POLITICA<br/>PRIORITARIA</b>   | <b>OBIETTIVO</b>   | <b>INDICATORI</b>   | <b>ANNO<br/>2015</b> |
|---|--|---|----------------------|
| <i>2 - Acquisire risorse economiche a livello sovra comunale (regionale, comunitario)</i>   | 1. Acquisire risorse economiche a livello extra comunale attraverso finanziamenti regionali, statali, comunitari, sponsorizzazioni, concessioni, finanza di progetto, ecc. | Importo acquisito   | € 1.500.000,00       |
| <i>3 - Fare efficientamento interno (dare risposte al fare di più con meno attraverso piani di miglioramento e razionalizzazione)</i> | 2. Ridurre i tempi di istruttoria dei piani attuativi di iniziativa privata  | % di riduzione (rispetto al 2014)   | 10%                  |
| <i>4 - Sostenere e favorire lo sviluppo economico, culturale e della qualità urbana</i>   | 3. Realizzare con tempestività il piano delle opere pubbliche  | Progettazioni esecutive approvate almeno sull' 80% degli interventi finanziamenti l'anno precedente | 80%                  |

## 09 - MOBILITA' E TRASPORTI

Dirigente responsabile: **Maurizio Galli**

| POLITICA PRIORITARIA  | OBIETTIVO   | INDICATORI  | ANNO 2015 |
|---|---|---|-----------|
| <i>1 - Realizzare la smart city e rafforzare la digitalizzazione</i>  | 1. Agevolazione del sistema di pagamento dei parcheggi di superficie ed interrati, con il sistema "My Cicero" da smartphone | % incremento per l'agevolazione d'accesso   | 10%       |
|   | 2. Agevolazione del sistema di trasporto con bici attivando 14 ciclo-stazioni in vari punti della Città                     | Numero annuo utilizzi di bici quale minore inquinamento in termini di abbattimento del traffico urbano privato e diminuzione emissioni di CO <sub>2</sub> | 56.000    |
| <i>2 - Acquisire risorse economiche a livello sovra comunale (regionale, comunitario)</i>   | 3. Acquisizione di € 400.000,00 tramite la partecipazione al progetto ministeriale PSICO 2                                  | % diminuzione di incidenti stradali e indice di lesività a seguito della costruzione di infrastrutture che migliorino la sicurezza stradale               | 2%        |
| <i>3 - Fare efficientamento interno (dare risposte al fare di più con meno attraverso piani di miglioramento e razionalizzazione)</i> | 4. Migliorare la sicurezza dei scuolabus, abbattendo l'età media dei veicoli e introducendo nuovi dispositivi interni       | Numero scuolabus sostituiti   | 5         |
|   | 5. Incrementare il bonus autobus per dipendenti della P.A., per agevolare l'uso del T.P.L.                                  | % tesserati nuovi   | 20%       |

# I 0 - EDILIZIA PRIVATA E SUAPE - AMBIENTE

Dirigente responsabile: **Marco Fattore**

| POLITICA PRIORITARIA   | OBIETTIVO   | INDICATORI  | ANNO 2015                      |
|--|---|---|--------------------------------|
| 2 - Acquisire risorse economiche a livello sovra comunale (regionale, comunitario)   | 1. Acquisizione progressiva del finanziamento del Min. Ambiente stanziato per Bonificare il SIN (Sito di Interesse Nazionale) Terni-Papigno | Superfici area SIN trattate e quantità di agenti inquinanti smaltiti  | 10 <sup>4</sup> m <sup>2</sup> |
| 3 - Fare efficientamento interno (dare risposte al fare di più con meno attraverso piani di miglioramento e razionalizzazione) | 2. Incrementare il numero dei controlli edilizi (su documentazione e cantieri) e ridurre gli arretrati di agibilità                         | % di incremento in cantiere (rispetto al 2014)  | 10%                            |
|  |   | % incremento SCIA (rispetto al 2014)  | 10%                            |
|  |   | % riduzione arretrati di agibilità  | 20%                            |
| 4 - Sostenere e favorire lo sviluppo economico, culturale e della qualità urbana   | 3. Incremento della raccolta differenziata favorendo il Riciclo-Recupero-Riuso dei rifiuti urbani   | Incremento % di raccolta differenziata rispetto all'anno precedente (Obiettivi del Piano d'ambito assegnati al gestore dei rifiuti urbani – RTI tra ASM/CNS e dei quale l'A.C. responsabile) (rispetto al 2014) | 5%                             |
| 5 - Fare la semplificazione nei sistemi di erogazione dei servizi e favorire la partecipazione dei cittadini                   | 4. Incrementare la fruizione e la disponibilità dei servizi on-line per edilizia e SUAPE  | Incremento % on-line su utenti totali   | 10%                            |
|  |   | Nuovi servizi   | I                              |
|  | 5. Incremento della popolazione servita con modalità di raccolta ad intensità (porta a porta)   | Incremento % di popolazione servita (Obiettivi del Piano d'ambito assegnati al gestore dei rifiuti urbani – RTI tra ASM/CNS e dei quale l'A.C. responsabile) (rispetto al 2014)                                 | 10%                            |

# II - SVILUPPO ECONOMICO E AZIENDE

Dirigente responsabile: **Sdogati Luciano**

| POLITICA PRIORITARIA  | OBIETTIVI   | INDICATORI   | ANNO 2015 |
|---|---|--|-----------|
| I - Realizzare la smart city e rafforzare la digitalizzazione | 1. Attivare nuovi servizi per i cittadini e le imprese quali:<br>- comunicazioni commerciali in modalità telematica<br>- gestione in proprio contenuti sito <a href="http://www.marmore.it">www.marmore.it</a><br>- incremento numero visitatori del sito rispetto al dato rilevato nel 2014  | % moduli disponibili on line per iscrizione all'albo regionale fiere   | 100%      |
|   |   | % domande on line  | > 80%     |
|   |   | Incremento % del rapporto tra numero di visitatori del sito nel 2015 rispetto a quelli censiti nel 2014                | 5%        |
|   | 2. Mettere a disposizione dei cittadini, delle Imprese, degli Enti nuove base dati (es. open data) quali l'incremento della produzione e diffusione di informazione statistica attraverso nuove banche dati e il potenziamento di altre già esistenti, nonché il mantenimento per il 2015 almeno degli standard qualitativi e quantitativi raggiunti nella produzione e diffusione di informazione statistica | Mantenimento % del rapporto tra numero di pubblicazioni on-line ed eventi pubblici di presentazione (rispetto al 2014) | 100%      |

|  |   |  |                   |
|--|---|--|-------------------|
| <p>4 - Sostenere e favorire lo sviluppo economico, culturale e della qualità urbana</p>  | <p>3. Mantenere/sviluppare gli esercizi economici (centro commerciale naturale)</p> | <p>Sostegno agli operatori economici interessati ai benefici finanziari previsti dal Bando regionale attraverso la collaborazione con le Associazioni di categoria</p> | <p>100%</p>       |
| <p>5 - Semplificazione ed efficientamento dei sistemi di erogazione dei servizi e favorire la partecipazione dei cittadini, Associazioni di categoria ed Imprese</p> | <p>4. Ridurre gli oneri amministrativi a carico dei cittadini e delle imprese</p>   | <p>Incremento risparmio per gli utenti da utilizzo modulistica telematica (oneri amministrativi)</p>   | <p>€ 4.800,00</p> |

## I2 - POLIZIA MUNICIPALE

Dirigente responsabile: **Federico Boccolini**

| POLITICA PRIORITARIA  | OBIETTIVO   | INDICATORI   | ANNO 2015   |
|---|---|--|---|
| <i>4 - Sostenere e favorire lo sviluppo economico, culturale e della qualità urbana</i> | 1. Incrementare i livelli di sicurezza della circolazione stradale, incidendo, in particolare, sulle norme di comportamento dei conducenti dei veicoli  | % riduzione numero incidenti (rispetto al 2014)  | 2%  |
|   | 2. Incrementare i livelli di sicurezza nella circolazione stradale mediante attività formativa ed educativa in materia di legalità e di sicurezza stradale  | % numero studenti coinvolti  | Stesso numero di studenti del 2014                        |
|   | 3. Tutela delle persone invalide nella circolazione stradale  | % di permessi per disabili ritirati, perché utilizzati impropriamente, sul totale complessivo dei permessi ritirati (rispetto al 2014) | Stessa % sul numero di permessi ritirati complessivamente |
|   | 4. Incrementare l'attività di controllo su esercizi di somministrazione di bevande alcoliche per contrastare o contenere l'abuso di dette bevande, in particolare da parte dei giovani (ex ob. 5 PDO 2014-2015) | Incremento % dei controlli (rispetto al 2014)  | 7%  |

# 13 - SERVIZI DI COMPETENZA STATALE E DECENTRAMENTO

Dirigente responsabile: **Massimo Cavadenti**

| POLITICA PRIORITARIA  | OBIETTIVO   | INDICATORI   | ANNO 2015 |
|---|---|--|-----------|
| <i>1 - Realizzare la smart city e rafforzare la digitalizzazione</i>  | 1. Attivare il servizio casellario decessi (comunicazione al Ministero via PEC) (ex ob. 2 PDO 2014-2015)  | % di documenti firmati digitalmente e comunicazioni PEC                    | 100%      |
| <i>5 - Fare la semplificazione nei sistemi di erogazione dei servizi e favorire la partecipazione dei cittadini</i> | 2. Realizzare le autocertificazioni via web (con identificazione digitale FED Umbria). Istituire il referente del nucleo familiare limitatamente ad alcuni servizi (ex ob. 3 PDO 2014-2015) | % di autocertificazioni via web anche tramite modulistica non precompilata | 100%      |
|   |   | % popolazione accreditata  | 20%       |
|   |   | Numero famiglie alle quali assegnare il referente                          | 50        |
|   | 3. Coinvolgere i cittadini nella proposizione di idee e suggerimenti (ex ob. 4 PDO 2014-2015)   | Numero referenti   | 3         |
|   |   | Numero cittadini che partecipano   | 9.000     |



# I 4 - SERVIZI CULTURALI E SOCIALI

Dirigente responsabile: **Danila Virili**

| POLITICA PRIORITARIA   | OBIETTIVO   | INDICATORI   | ANNO 2015  |
|--|---|--|--|
| 2 - Acquisire risorse economiche a livello sovracomunale (regionale, comunitario)  | 1. Acquisire risorse per l'implementazione di progetti volti al contenimento della vulnerabilità delle famiglie, al sostegno alle politiche abitative, alla promozione degli interventi per l'inclusione sociale e socio-lavorativa; politiche di genere, invecchiamento attivo, integrazione culturale | Progetto Home Care Premium, approvato con D.G.C. n. 24 del 01/02/2013 – Importo erogato dall' INPS   | € 234.000,00   |
|  |   | Numero utenti  | 97   |
|  |   | Attuazione progetti relativi alla sicurezza ( E...sia) – Importo erogato dalla Regione   | € 20.000,00  |
|  |   | A.P.R.I. Impresa progetti FEI SSAL   | € 6.800,00   |
|  |   | Sperimentazione progetto regionale giovani disabili  | € 18.000,00  |
|  |   | Progetto Generazione X   | € 11.152,00  |
|  |   | Progetto invecchiamento attivo   | € 16.000,00  |
| 3 - Fare efficientamento interno (dare risposte al fare di più con meno attraverso piani di miglioramento e razionalizzazione) | 2. Riallocazione dell'offerta di strutture semiresidenziali a ciclo diurno (ex ob. 3 PDO 2014-2015)   | Piano di trasferimento dei Centri semi residenziali per persone con disabilità-cessazione canoni di locazione passivi approvato con D.G.C. n. 72 del 20/03/2013) | € 51.000,00  |
|  |   | 3. Riqualificazione e ampliamento dei servizi bct, riorganizzazione dei servizi culturali e delle politiche giovanili (ex ob. 4 PDO 2014-2015)                   | Piano miglioramento dei servizi resi e risparmio spesa risorse umane per i servizi bct     |
|  | Risparmio spesa per numero persone  |  | 3  |
|  |   |  | Piano miglioramento in termini finanziari per i servizi culturali e le politiche giovanili |

|   |  |  |        |
|---|--|--|--------|
|   |  | Risparmio spesa per numero persone   | 2      |
| <i>4 - Sostenere e favorire lo sviluppo economico, culturale e della qualità urbana</i> | 4. Incrementare la fruizione delle risorse culturali<br>(ex ob. 5 PDO 2014-2015)   | Bct - Numero aumento prestiti  | 75.000 |
|   |  | Bct - Numero dotazione libraria  | 5.000  |
|   |  | Bct – Numero nuovi iscritti ai servizi   | 13.500 |
|   | 5. Incrementare la risposta anche a carattere emergenziale, per il contrasto alle forme di violenza, devianza, esclusione sociale, povertà e ampliare la popolazione che fruisce delle prestazioni socio-sanitarie<br>(ex ob. 6 PDO 2014-2015) | Numero risposte a nuclei familiari accolti nei percorsi di contrasto e post violenza | 90     |
|   |  | Numero risposte Progetto povertà e emergenza freddo                                  | 30     |
|   |  | Dati USSM (numero utenti del Tribunale)  | 10     |
|   |  | Numero risposte lavori di pubblica utilità   | 10     |

## 15 - SERVIZI EDUCATIVI E SCOLASTICI

Dirigente responsabile: Maria Rosaria Moscatelli

| POLITICA PRIORITARIA  | OBIETTIVO  | INDICATORI  | ANNO 2015                                 |
|---|--|---|---|
| <i>1 - Realizzare la smart city e rafforzare la digitalizzazione</i>  | 1. Implementazione di servizi online per iscrizioni ai servizi/pagamenti telematici  | Numero nuovi servizi on-line da implementare da settembre (con banche ed eventuale card)  | I   |
| <i>5 - Fare la semplificazione nei sistemi di erogazione dei servizi e favorire la partecipazione dei cittadini</i> | 2. Attivazione di un percorso di informazione sulla qualità del servizio di ristorazione erogato e di un sistema di monitoraggio della customer satisfaction utenti/famiglie al fine di individuare nuove modalità di erogazione del servizio mensa (ex ob. 5 PDO 2014-2015) | Aumento % della customer satisfaction sulla partecipazione (prima/dopo) al percorso informativo e al monitoraggio qualità del servizio (rispetto al 2014) | Indice di c.s. positivo (7,5 su scala 10) |



---

## **Indicatori di PEG**

*(Indicatori finanziari di bilancio e indicatori di efficienza, efficacia ed economicità)*

## INDICATORI FINANZIARI DI BILANCIO

| NOME INDICATORE                     | DEFINIZIONE   | METODO DI CALCOLO  |
|-------------------------------------|---|--|
| <b>ENTRATA</b>                      |   |  |
| <b>Capacità di accertamento</b>     | <i>misura il grado di realizzazione delle previsioni definitive</i> | ACCERTAMENTI / PREVISIONE ASSESTATA                        |
| <b>Capacità di riscossione</b>      | <i>misura il grado di realizzazione delle entrate</i>               | RISCOSSIONI / ACCERTAMENTI                                 |
| <b>Correttezza della previsione</b> | <i>misura il grado di attendibilità delle previsioni iniziali</i>   | PREVISIONE ASSESTATA ENTRATA / PREVISIONE INIZIALE ENTRATA |
| <b>Smaltimento residui</b>          | <i>misura il tasso di smaltimento dei residui</i>                   | RISCOSSIONI IN CONTO RESIDUI / RESIDUI INIZIALI            |
| <b>SPESA</b>                        |   |  |
| <b>Correttezza della previsione</b> | <i>misura il grado di attendibilità delle previsioni iniziali</i>   | PREVISIONE ASSESTATA SPESA / PREVISIONE INIZIALE SPESA     |
| <b>Smaltimento residui</b>          | <i>misura il tasso di smaltimento dei residui</i>                   | PAGAMENTI IN CONTO RESIDUI / RESIDUI INIZIALI              |

INDICATORI DI EFFICIENZA EFFICACIA ED ECONOMICITA'

Gestione della Direzione

|            |   |                                    |  |   |
|------------|---|------------------------------------|--|---|
| EFFICIENZA | 1 | Costo medio procapite di personale | misura il costo medio unitario del personale                                 | COSTO PERSONALE DIREZIONE / N. DIPENDENTI                                 |
|            | 2 | Entrate per dipendente             | misura il volume medio delle entrate prodotte dalla Direzione per dipendente | ENTRATE TOTALI / N. DIPENDENTI  |
| EFFICACIA  | 3 | Qualità del servizio               | misura l'accessibilità dei servizi in termini orari                          | N. ORE DI APERTURA AL PUBBLICO SETTIMANALI / N. ORE DI LAVORO SETTIMANALI |
|            | 4 |                                    | misura il grado di soddisfazione degli interlocutori                         | N. RECLAMI SULL'INEFFICIENZA DEL SERVIZIO / ANNO                          |

Gestione organizzativa del servizio di accompagnamento a supporto del Sindaco e degli Assessori

Attività: gestione missioni

|            |   |                                   |   |                                    |
|------------|---|-----------------------------------|---|------------------------------------|
| EFFICIENZA | 5 | Costo medio procapite di missione | misura il costo medio unitario di missione degli amministratori | COSTO MISSIONE / N. AMMINISTRATORI |
|------------|---|-----------------------------------|---|------------------------------------|

Attività: gestione auto di rappresentanza

|            |   |                       |  |   |
|------------|---|-----------------------|--|---|
| EFFICIENZA | 6 | Km per amministratore | misura il livello di utilizzo delle auto di rappresentanza | KM PERCORSI DA AUTO DI RAPPRESENTANZA / N. AMMINISTRATORI |
|------------|---|-----------------------|--|---|

Gestione relazioni esterne del Sindaco e della Giunta comunale per impegni istituzionali.

Attività di Segreteria particolare del Sindaco

Attività: organizzazione udienze e incontri del Sindaco e dei componenti della Giunta comunale

|            |    |  |   |  |
|------------|----|--|---|--|
| EFFICIENZA | 7  | Rapporto tra personale della Direzione/Servizio reso | misura il grado medio di utilizzo dei dipendenti in rapporto al numero degli amministratori, inteso come numero medio di dipendenti per amministratore                          | N. DIPENDENTI / N. AMMINISTRATORI                                      |
|            | 8  | Volume medio di lavoro                               | misura il volume medio di lavoro gestito dai dipendenti addetti all'agenda degli amministratori e del Sindaco   | N. APPUNTAMENTI-RIUNIONI / N. DIPENDENTI                               |
| EFFICIENZA | 9  | Rapporto tra personale della Direzione/Servizio reso | misura il grado medio di utilizzo dei dipendenti addetti all'agenda degli amministratori e del Sindaco, inteso come numero medio di dipendenti per impegni degli amministratori | N. DIPENDENTI / N. APPUNTAMENTI-RIUNIONI                               |
|            | 10 | Tempi delle prestazioni                              | appuntamenti del Sindaco: misura il tempo medio di attesa per appuntamenti  | $\sum$ GG INTERCORRENTI TRA RICHIESTA E APPUNTAMENTO / N. APPUNTAMENTI |

Cerimoniale, gestione dei riconoscimenti conferiti dal Comune di Terni e istruttoria delle onorificienze

Attività: organizzazione di cerimonie istituzionali e non istituzionali

|            |    |  |   |                              |
|------------|----|--|---|------------------------------|
| EFFICIENZA | 11 | <b>Volume medio di lavoro</b>                                | <i>misura il volume medio di lavoro gestito dai dipendenti addetti all'attività cerimoniale</i>   | N. CERIMONIE / N. DIPENDENTI |
|            | 12 | <b>Rapporto tra personale della Direzione/ Servizio reso</b> | <i>misura il grado medio di utilizzo dei dipendenti per l'organizzazione di cerimonie istituzionali e non, inteso come numero medio di dipendenti impiegati per cerimonia</i> | N. DIPENDENTI / N. CERIMONIE |

**Gestione delle sale e del parcheggio di Palazzo Spada**

Attività: *gestione delle sale di Palazzo Spada*

|            |    |                              |  |  |
|------------|----|------------------------------|--|--|
| EFFICIENZA | 13 | <b>Tempi di prenotazione</b> | <i>misura il tempo medio di attesa tra la richiesta di prenotazione e l'evasione della pratica</i> | $\frac{\sum \text{GG INTERCORRENTI TRA RICHIESTA DI PRENOTAZIONE ED EVASIONE PRATICA}}{\text{N. RICHIESTE}}$ |
|------------|----|------------------------------|--|--|

**Attività di portavoce del Sindaco. Gestione della comunicazione politica**

Attività: *comunicazione e informazione ai cittadini*

|           |    |                           |   |  |
|-----------|----|---------------------------|---|--|
| EFFICACIA | 14 | <b>Volume di attività</b> | <i>misura il volume della comunicazione/informazione ai cittadini</i> | N. COMUNICATI STAMPA-DOCUMENTI REDATTI PER IL SINDACO / ANNO |
|-----------|----|---------------------------|---|--|

**INDICATORI DI EFFICIENZA EFFICACIA ED ECONOMICITA'**

**Gestione della Direzione**

|            |   |   |  |   |
|------------|---|---|--|---|
| EFFICIENZA | 1 | <b>Costo medio procapite di personale</b> | misura il costo medio unitario del personale | COSTO PERSONALE DIREZIONE / N. DIPENDENTI |
|------------|---|---|--|---|

**Rappresentanza e difesa nei giudizi attivi e passivi anche avanti alle giurisdizioni superiori**

Attività: *gestione attività legale*

|            |   |                                 |  |   |
|------------|---|---------------------------------|--|---|
| EFFICIENZA | 2 | <b>Ricorso a legali interni</b> | misura il grado di espletamento delle cause con personale interno        | N. PRATICHE GESTITE DA AVVOCATURA / TOTALE CAUSE      |
|            | 3 | <b>Ricorso a legali esterni</b> | misura il grado di espletamento delle cause con ricorso a legali esterni | N. INCARICHI AFFIDATI A LEGALI ESTERNI / TOTALE CAUSE |



**INDICATORI DI EFFICIENZA EFFICACIA ED ECONOMICITA'**

**Gestione della Direzione**

|            |   |   |   |   |
|------------|---|---|---|---|
| EFFICIENZA | 1 | <b>Costo medio procapite di personale</b> | <i>misura il costo medio unitario del personale</i>                                 | COSTO PERSONALE DIREZIONE / N. DIPENDENTI |
|            | 2 | <b>Entrate per dipendente</b>             | <i>misura il volume medio delle entrate prodotte dalla Direzione per dipendente</i> | ENTRATE TOTALI / N. DIPENDENTI            |

**Gestione delle aste pubbliche, delle pubbliche gare di appalto e dell'attività contattuale dell'Ente in forma pubblica amministrativa**

*Attività: stipulazione contratti in forma pubblica amministrativa*

|            |   |                                 |  |   |
|------------|---|---------------------------------|--|---|
| EFFICACIA  | 3 | <b>Qualità del servizio</b>     | <i>conclusione del procedimento contrattuale per gare e contratti</i>                                  | N. PRATICHE CONCLUSE / N. PRATICHE APERTE |
| EFFICIENZA | 4 | <b>Tempi delle prestazioni</b>  | <i>misura il tempo medio di stipulazione</i>   | Σ TEMPI DI STIPULAZIONE / N. CONTRATTI    |
|            | 5 | <b>Produttività per addetto</b> | <i>misura la produttività per addetto, intesa come numero medio di contratti stipulati per addetto</i> | N. CONTRATTI STIPULATI / N. ADDETTI       |

*Attività: pubbliche gare di appalto*

|            |   |                                 |   |                                |
|------------|---|---------------------------------|---|--------------------------------|
| EFFICIENZA | 6 | <b>Produttività per addetto</b> | <i>misura il numero medio di gare espletate per addetto</i> | N. GARE ESPLETATE / N. ADDETTI |
|------------|---|---------------------------------|---|--------------------------------|

**Attività di supporto all'attività del Consiglio comunale.  
Attività di supporto e assistenza alle funzioni della Giunta comunale**

*Attività: gestione deliberazioni*

|            |   |                                 |   |                                     |
|------------|---|---------------------------------|---|-------------------------------------|
| EFFICIENZA | 7 | <b>Produttività per addetto</b> | <i>misura il numero medio di delibere gestite per addetto</i> | N. DELIBERAZIONI DI GC / N. ADDETTI |
|            |   |                                 |   | N. DELIBERAZIONI DI CC / N. ADDETTI |

**Gestione sinistri e polizze assicurative**

*Attività: gestione sinistri*

|           |   |                             |   |  |
|-----------|---|-----------------------------|---|--|
| EFFICACIA | 8 | <b>Qualità del servizio</b> | <i>misura la percentuale di pratiche che richiedono un risarcimento</i> | N. PRATICHE CHIUSE CON RISARCIMENTO / N. PRATICHE APERTE |
|-----------|---|-----------------------------|---|--|

### Ufficio stampa del Sindaco e della Giunta comunale

Attività: *ufficio stampa*

|            |    |   |  |   |
|------------|----|---|--|---|
| EFFICIENZA | 9  | Produttività per addetto                  | <i>misura il volume medio di lavoro per addetto</i>        | N. COMUNICATI STAMPA / N. ADDETTI   |
|            |    |   |  | N. INTERVENTI DI ASSISTENZA E SUPPORTO ATTIVITA' DI COMUNICAZIONE DELLA DG E DELLE DIREZIONI / N. ADDETTI |
| EFFICACIA  | 10 | Livello della comunicazione istituzionale | <i>misura il livello della comunicazione istituzionale</i> | N. COMUNICATI STAMPA / POPOLAZIONE  |

### Sito web

Attività: *gestione sito web*

|           |    |                   |   |                                      |
|-----------|----|-------------------|---|--------------------------------------|
| EFFICACIA | 11 | Utilizzo sito web | <i>misura il grado di utilizzo del sito web comunale, inteso come media di accessi per abitante</i> | N. ACCESSI AL SITO WEB / POPOLAZIONE |
|-----------|----|-------------------|---|--------------------------------------|

### Attività di informazione e comunicazione indirizzata ai cittadini singoli e associati di cui agli artt. 6 e 8 L. 150/2000

Attività: *URP-Sportello del cittadino*

|            |    |                                      |  |  |
|------------|----|--------------------------------------|--|--|
| EFFICIENZA | 12 | Produttività per addetto             | <i>misura il volume medio di lavoro per addetto</i>                        | N. UTENTI SPORTELLLO DEL CITTADINO / N. ADDETTI  |
|            | 13 | Tempo delle prestazioni              | <i>misura il tempo medio di processo delle segnalazioni</i>                | $\sum$ TEMPI DI RISPOSTA / N. SEGNALAZIONI PROCESSATE (CON RIFERIMENTO AD ALCUNI SETTORI CAMPIONE SELEZIONATI) |
| EFFICACIA  | 14 | Ricorso allo sportello del cittadino | <i>misura il grado di utilizzo del servizio di sportello del cittadino</i> | N. UTENTI SPORTELLLO DEL CITTADINO / POPOLAZIONE   |
|            | 15 | Qualità del servizio                 | <i>misura il monte orario della disponibilità del front office</i>         | N. ORE APERTURA URP / ORARIO MASSIMO APERTURA UFFICI E SERVIZI   |

### Matrice Pianificazione strategica e finanziamenti esterni

Attività: *supporto agli organi competenti per le attività di pianificazione strategica*

|            |    |                          |   |   |
|------------|----|--------------------------|---|---|
| EFFICIENZA | 16 | Produttività per addetto | <i>misura il volume medio di lavoro per addetto</i> | N. ATTI PIANIFICAZIONE COMPLESSA / N. ADDETTI |
|------------|----|--------------------------|---|---|

### Ufficio Comunicazione e Trasparenza: comunicazione istituzionale e adempimenti in materia di trasparenza D. Lgs. 33/2013

Attività: *intranet*

|            |    |                          |   |   |
|------------|----|--------------------------|---|---|
| EFFICIENZA | 17 | Produttività per addetto | <i>misura il volume medio di lavoro per addetto</i> | N. AGGIORNAMENTI CONTENUTI / N. ADDETTI |
|------------|----|--------------------------|---|---|

Attività: *trasparenza*

|  |    |   |   |   |
|--|----|---|---|---|
| EFFICIENZA                                   | 18 | <b>Produttività per addetto</b>                           | <i>misura il volume medio di lavoro per addetto</i>   | N. AGGIORNAMENTI CONTENUTI / N. ADDETTI   |
| EFFICACIA                                    | 19 | <b>Utilizzo sito web</b>                                  | <i>misura il grado di utilizzo del sito web comunale, inteso come media di accessi per abitante</i> | N. ACCESSI ALLA SEZIONE / POPOLAZIONE   |
| <i>Attività: comunicazione istituzionale</i> |    |   |   |   |
| EFFICIENZA                                   | 20 | <b>Produttività per addetto</b>                           | <i>misura il volume medio di lavoro per addetto</i>   | N. ATTIVITA' DI SUPPORTO ALLE DIREZIONI E ASSESSORATI / N. ADDETTI                      |
| EFFICACIA                                    | 21 | <b>Livello di assistenza alle Direzioni e Assessorati</b> | <i>misura il livello dell'attività di assistenza alle Direzioni e Assessorati</i>                   | N. ATTIVITA' DI SUPPORTO ALLE DIREZIONI E AGLI ASSESSORATI / N. DIREZIONI E ASSESSORATI |
| <b>Ufficio stampa Consiglio comunale</b>     |    |   |   |   |
| <i>Attività: ufficio stampa</i>              |    |   |   |   |
| EFFICIENZA                                   | 22 | <b>Produttività per addetto</b>                           | <i>misura il volume medio di lavoro per addetto</i>   | N. COMUNICATI STAMPA / N. ADDETTI   |
| EFFICACIA                                    | 23 | <b>Livello della comunicazione istituzionale</b>          | <i>misura il livello della comunicazione istituzionale</i>  | N. COMUNICATI STAMPA / POPOLAZIONE  |

**INDICATORI DI EFFICIENZA EFFICACIA ED ECONOMICITA'**

**Studio e ricerca sull'evoluzione normativa delle materie di interesse specifico dell'Ente**

|            |                                  |   |  |
|------------|----------------------------------|---|--|
| EFFICIENZA | 1 <b>Tempi delle prestazioni</b> | <i>misura la cadenza dei flussi di notizie</i>  | N. NOTIZIE ED ALLEGATI / GG DI SERVIZIO PRESTATI   |
| EFFICACIA  | 2 <b>Indicatore di attività</b>  | <i>misura il risultato dell'attività di ricerca, lettura, selezione, acquisizione, rielaborazione ed invio delle informazioni di aggiornamento giuridico</i>  | N. NOTIZIE DI INFORMAZIONE ED AGGIORNAMENTO GIURIDICO INVIATE<br>N. RICERCHE E RASSEGNE PER ARGOMENTO<br>N. ALLEGATI DI RIFERIMENTO INVIATI  |
| EFFICACIA  | 3 <b>Qualità del servizio</b>    | <i>misura le caratteristiche dell'aggiornamento riguardo a:</i><br><i>1. ottimizzazione dei tempi di invio e di ricezione;</i><br><i>2. facilità di riutilizzo ed ulteriore diffusione e rielaborazione delle comunicazioni a cura del dirigente destinatario competente per materia;</i><br><i>3. risparmio di carta ed inchiostro per la tradizionale riproduzione cartacea ed ottimizzazione dell'utilizzo del personale per il recapito</i> | N. ALLEGATI / N. NOTIZIE<br>N. NOTIZIE ED ALLEGATI SU SUPPORTO CARTECEO<br>N. NOTIZIE ED ALLEGATI SU SUPPORTO INFORMATICO<br>MODALITA' DI TRASMISSIONE<br>N. ALLEGATI DI RIFERIMENTO A CORREDO |

**INDICATORI DI EFFICIENZA EFFICACIA ED ECONOMICITA'**

**Gestione della Direzione**

|            |   |   |   |   |
|------------|---|---|---|---|
| EFFICIENZA | 1 | <b>Costo medio procapite di personale</b>   | <i>misura il costo medio unitario del personale</i>                                 | COSTO PERSONALE DIREZIONE / N. DIPENDENTI |
|            | 2 | <b>Entrate per dipendente</b>               | <i>misura il volume medio delle entrate prodotte dalla Direzione per dipendente</i> | ENTRATE TOTALI / N. DIPENDENTI            |
|            | 3 | <b>Entrate extratributarie per abitante</b> | <i>misura la pressione delle entrate extratributarie per abitante</i>               | ENTRATE EXTRATRIBUTARIE / POPOLAZIONE     |

**Gestione delle entrate e delle spese**

*Attività: gestione delle entrate e delle spese*

|            |   |   |   |  |
|------------|---|---|---|--|
| EFFICIENZA | 4 | <b>Produttività per addetto</b>           | <i>misura il volume medio di lavoro per addetto</i>   | N. REVERSALI / N. OPERATORI  |
|            |   |   |   | N. IMPEGNI (SPESA CORRENTE) / N. OPERATORI   |
|            |   |   |   | N. IMPEGNI (PARTE INVESTIMENTI) / N. OPERATORI   |
|            |   |   |   | N. MANDATI / N. OPERATORI  |
| EFFICACIA  | 5 | <b>Attività di riaccertamento residui</b> | <i>misura il grado di raggiungimento dell'obiettivo legato all'attività di riaccertamento dei residui</i> | RESIDUI ATTIVI TITOLI I E III ANTECEDENTI AL 2007 RIACCERTATI / RESIDUI ATTIVI TITOLI I E III ANTECEDENTI AL 2007 DA RIACCERTARE |
|            |   |   |   | RESIDUI PASSIVI TITOLO II RIACCERTATI / RESIDUI PASSIVI TITOLO II DA RIACCERTARE   |

**Gestione centralizzata fornitura beni e servizi**

*Attività: gestione centralizzata fornitura beni e servizi*

|            |   |                                 |   |                                     |
|------------|---|---------------------------------|---|-------------------------------------|
| EFFICIENZA | 6 | <b>Produttività per addetto</b> | <i>misura il volume medio di lavoro per addetto</i> | N. CONTRATTI GESTITI / N. OPERATORI |
|------------|---|---------------------------------|---|-------------------------------------|

**INDICATORI DI EFFICIENZA EFFICACIA ED ECONOMICITA'**

**Gestione della Direzione**

|            |   |                                    |  |   |
|------------|---|------------------------------------|--|---|
| EFFICIENZA | 1 | Costo medio procapite di personale | misura il costo medio unitario del personale                                 | COSTO PERSONALE DIREZIONE / N. DIPENDENTI |
|            | 2 | Entrate per dipendente             | misura il volume medio delle entrate prodotte dalla Direzione per dipendente | ENTRATE TOTALI / N. DIPENDENTI            |
| EFFICACIA  | 3 | Rapporto dipendenti - popolazione  | misura il rapporto dipendenti - popolazione                                  | N. DIPENDENTI / POPOLAZIONE               |

**Gestione formazione ed aggiornamenti professionali dei dipendenti**

Attività: *formazione ed aggiornamento professionale*

|            |   |                                     |   |   |
|------------|---|-------------------------------------|---|---|
| EFFICIENZA | 4 | Costo medio procapite di formazione | misura il costo medio unitario di formazione del personale                        | COSTO TOTALE FORMAZIONE / N. DIPENDENTI |
| EFFICACIA  | 5 | Dipendenti formati                  | misura la percentuale di dipendenti formati sul totale dei dipendenti in servizio | N. DIPENDENTI FORMATI / N. DIPENDENTI   |

**Gestione contenzioso stragiudiziale e conciliazione.**

Attività istruttoria dei ricorsi in materia di personale al **Giudice amministrativo** e al **Giudice ordinario**

Attività: *gestione contenzioso*

|           |   |                      |  |                                |
|-----------|---|----------------------|--|--------------------------------|
| EFFICACIA | 6 | Tasso di contenzioso | misura il tasso di formazione del contenzioso del personale, quindi il benessere organizzativo | N. CONTENZIOSI / N. DIPENDENTI |
|-----------|---|----------------------|--|--------------------------------|

**Monitoraggio e adeguamento dotazione organica**

Attività: *gestione dotazione organica*

|           |   |                                     |   |  |
|-----------|---|-------------------------------------|---|--|
| EFFICACIA | 7 | Grado di flessibilità organizzativa | misura il grado di flessibilità organizzativa | N. INTERVENTI DI FLESSIBILITA' ORGANIZZATIVA / N. DIPENDENTI |
|-----------|---|-------------------------------------|---|--|

**Gestione presenze/assenze dipendenti**

Attività: *gestione presenze/assenze*

|           |   |   |  |   |
|-----------|---|---|--|---|
| EFFICACIA | 8 | Informatizzazione sistema gestione presenze | misura il tasso di informatizzazione del servizio di gestione presenze | N. DIREZIONI IN SELF WEB / N. DIREZIONI |
|-----------|---|---|--|---|

**INDICATORI DI EFFICIENZA EFFICACIA ED ECONOMICITA'**

**Gestione della Direzione**

|            |   |   |   |   |
|------------|---|---|---|---|
| EFFICIENZA | 1 | <b>Costo medio procapite di personale</b>                   | <i>misura il costo medio unitario del personale</i>                                 | COSTO PERSONALE DIREZIONE / N. DIPENDENTI |
|            | 2 | <b>Entrate per dipendente</b>                               | <i>misura il volume medio delle entrate prodotte dalla Direzione per dipendente</i> | ENTRATE TOTALI / N. DIPENDENTI            |
|            | 3 | <b>Rapporto tra personale della Direzione/Servizio reso</b> | <i>misura il numero medio di PC installati per personale tecnico</i>                | N. PC INSTALLATI / PERSONALE TECNICO      |

**Gestione dei sistemi informativi del Comune**

*Attività: assistenza hardware e software*

|            |   |  |  |  |
|------------|---|--|--|--|
| EFFICIENZA | 4 | <b>Software: canone medio unitario</b>                 | <i>misura il costo medio unitario dei canoni software</i>  | COSTO TOTALE CANONI SOFTWARE / N. POSTI LAVORO INFORMATIZZATI                    |
|            | 5 | <b>Hardware: canone medio unitario di manutenzione</b> | <i>misura il costo medio unitario dei canoni di manutenzione hardware</i>  | COSTO TOTALE CANONI MANUTENZIONE HARDWARE / N. POSTI LAVORO INFORMATIZZATI       |
|            | 6 | <b>Tempi delle prestazioni</b>                         | <i>servizi essenziali: misura il tempo medio di intervento, inteso come tempo medio intercorrente tra la richiesta di intervento e l'individuazione del guasto</i> | $\sum$ GG NECESSARI PER L'INDIVIDUAZIONE DEL GUASTO / N. RICHIESTE DI INTERVENTO |

**Fornitura di sistemi necessari per garantire l'accesso e l'uso dei sistemi informativi comunali**

*Attività: gestione data center*

|           |   |                             |   |                      |
|-----------|---|-----------------------------|---|----------------------|
| EFFICACIA | 7 | <b>Qualità del servizio</b> | <i>data center: misura la disponibilità del data center, intesa come tempo in cui il data center è disponibile per l'utilizzo</i> | MTTF / (MTTF + MTTR) |
|-----------|---|-----------------------------|---|----------------------|

**Progetto Gestione tributi**

*Attività: gestione tributi, canoni e censi*

|            |   |                             |  |                                  |
|------------|---|-----------------------------|--|----------------------------------|
| EFFICIENZA | 8 | <b>Pressione tributaria</b> | <i>misura la pressione delle entrate tributarie per abitante</i> | ENTRATE TRIBUTARIE / POPOLAZIONE |
|------------|---|-----------------------------|--|----------------------------------|

*Attività: vigilanza tributaria*

|            |   |                                 |   |                              |
|------------|---|---------------------------------|---|------------------------------|
| EFFICIENZA | 9 | <b>Produttività per addetto</b> | <i>misura il numero medio di accertamenti gestiti per addetto</i> | N. ACCERTAMENTI / N. ADDETTI |
|------------|---|---------------------------------|---|------------------------------|

*Attività: accertamento e recupero tributi*

|            |    |                         |  |  |
|------------|----|-------------------------|--|--|
| EFFICIENZA | 10 | <b>Accertamenti ICI</b> |  | ACCERTATO AVVISI / ACCERTATO ANNI PRECEDENTI |
|------------|----|-------------------------|--|--|

*Attività: gestione contenzioso tributario*

|           |    |   |  |  |
|-----------|----|---|--|--|
| EFFICACIA | 11 | <b>ICI: tasso di formazione del contenzioso</b> | <i>misura il grado di formazione del contenzioso rispetto agli avvisi di accertamento emessi</i> | N. RICORSI RICEVUTI / N. AVVISI DI ACCERTAMENTO EMESSI |
|-----------|----|---|--|--|

**INDICATORI DI EFFICIENZA EFFICACIA ED ECONOMICITA'**

**Gestione della Direzione**

|            |   |   |   |   |
|------------|---|---|---|---|
| EFFICIENZA | 1 | <b>Costo medio procapite di personale</b> | <i>misura il costo medio unitario del personale</i>                                 | COSTO PERSONALE DIREZIONE / N. DIPENDENTI |
|            | 2 | <b>Entrate per dipendente</b>             | <i>misura il volume medio delle entrate prodotte dalla Direzione per dipendente</i> | ENTRATE TOTALI / N. DIPENDENTI            |

**LAVORI PUBBLICI**

**Programmazione e attuazione interventi di manutenzione ordinaria e straordinaria sulle infrastrutture stradali comunali con connesse opere d'arte e relative pertinenze**

*Attività: manutenzione strade*

|            |   |                              |   |   |
|------------|---|------------------------------|---|---|
| EFFICIENZA | 3 | <b>Costi medi unitari</b>    | <i>manutenzione ordinaria: misura il costo medio unitario riferito alla categoria di intervento prevalente (rappezzi stradali in conglomerato bituminoso)</i> | COSTO TOTALE / N. RAPPEZZI STRADALI         |
|            |   |                              | <i>manutenzione straordinaria: misura il costo medio unitario per mq</i>  | COSTO TOTALE / (MQ PAVIMENTAZIONE STRADALE) |
|            | 4 | <b>Km strade per addetto</b> | <i>esprime il rapporto tra estensione della rete stradale e addetti</i>   | TOTALE KM STRADE / N. ADDETTI               |

**Pianificazione e realizzazione nuove opere pubbliche**

*Attività: realizzazione opere pubbliche*

|            |   |                                     |  |   |
|------------|---|-------------------------------------|--|---|
| EFFICIENZA | 5 | <b>Tempo medio di realizzazione</b> | <i>grandi opere e infrastrutture: misura il tempo medio di realizzazione</i>   | TEMPI TOTALI DI REALIZZAZIONE OPERE / N. OPERE ULTIMATE |
|            |   |                                     | <i>urbanizzazione, progetti finalizzati, difesa del suolo, piani integrati d'area: misura il tempo medio di realizzazione</i>              | TEMPI TOTALI DI REALIZZAZIONE OPERE / N. OPERE ULTIMATE |
| EFFICACIA  | 6 | <b>Sopralluoghi in cantiere</b>     | <i>grandi opere e infrastrutture: misura il numero medio di sopralluoghi per cantiere</i>  | N. SOPRALLUOGHI PRESSO I CANTIERI / TOTALE CANTIERI     |
|            |   |                                     | <i>urbanizzazione, progetti finalizzati, difesa del suolo, piani integrati d'area: misura il numero medio di sopralluoghi per cantiere</i> | N. SOPRALLUOGHI PRESSO I CANTIERI / TOTALE CANTIERI     |
|            | 7 | <b>Progetti per abitante</b>        | <i>grandi opere e infrastrutture: misura il numero medio di nuovi progetti per abitante</i>  | N. PROGETTI / POPOLAZIONE                               |



|  |    |  |   |   |
|--|----|--|---|---|
| EFFICACIA                                  | 7  | Progetti per abitante                          | urbanizzazione, progetti finalizzati, difesa del suolo, piani integrati d'area: misura il numero medio di nuovi progetti per abitante | N. PROGETTI / POPOLAZIONE                               |
| <b>Realizzazione cimiteri</b>              |    |  |   |   |
| Attività: <i>realizzazione cimiteri</i>    |    |  |   |   |
| EFFICIENZA                                 | 8  | Tempo medio di realizzazione                   | misura il tempo medio di realizzazione delle infrastrutture cimiteriali   | TEMPI TOTALI DI REALIZZAZIONE OPERE / N. OPERE ULTIME   |
| EFFICACIA                                  | 9  | Progetti per abitante                          | misura il numero medio di nuovi progetti di infrastrutture cimiteriali per abitante   | N. PROGETTI DI INFRASTRUTTURE CIMITERIALI / POPOLAZIONE |
|  | 10 | Sopralluoghi in cantiere                       | misura il numero medio di sopralluoghi per cantiere   | N. SOPRALLUOGHI PRESSO I CANTIERI / TOTALE CANTIERI     |
| <b>Progetto Decoro urbano e ambientale</b> |    |  |   |   |
| Attività: <i>decoro urbano</i>             |    |  |   |   |
| EFFICACIA                                  | 11 | Interventi di ripristino per abitante          | misura il numero medio di interventi di ripristino per abitante   | N. INTERVENTI RIPRISTINO / POPOLAZIONE                  |
| <b>MANUTENZIONI E PATRIMONIO</b>           |    |  |   |   |
| <b>Team Energy management</b>              |    |  |   |   |
| Attività: <i>illuminazione strade</i>      |    |  |   |   |
| EFFICIENZA                                 | 12 | Illuminazione strade: costi per km illuminato  | manutenzione ordinaria: misura il costo medio unitario per km illuminato  | COSTO / KM STRADE ILLUMINATE                            |
|  |    |  | manutenzione straordinaria: misura il costo medio unitario per km illuminato  | COSTO / KM STRADE ILLUMINATE                            |
|  |    |  | nuovi impianti: misura il costo medio unitario per km illuminato  | COSTO / KM STRADE ILLUMINATE                            |
|  |    |  | consumi: misura il costo medio unitario per km illuminato   | COSTO / KM STRADE ILLUMINATE                            |
|  | 13 | Illuminazione strade: produttività per addetto | misura il volume di lavoro per addetto  | TOTALE KM ILLUMINATI / N. ADDETTI                       |
| EFFICACIA                                  | 14 | Tasso di illuminazione strade                  | misura la percentuale di km illuminati sul totale km del territorio urbano  | TOTALE KM ILLUMINATI / KMQ TERRITORIO URBANO            |

**Progettazione e attuazione interventi di manutenzione ordinaria e straordinaria sul patrimonio edilizio comunale e relative pertinenze, sul verde pubblico di proprietà comunale e relative pertinenze**

Attività: *manutenzione edifici scolastici*

|            |    |                  |   |                            |
|------------|----|------------------|---|----------------------------|
| EFFICIENZA | 15 | Costi per alunno | <i>manutenzione ordinaria: misura il costo medio unitario per alunno iscritto</i>     | COSTO / N. ALUNNI ISCRITTI |
|            |    |                  | <i>manutenzione straordinaria: misura il costo medio unitario per alunno iscritto</i> | COSTO / N. ALUNNI ISCRITTI |

Attività: *manutenzione edifici comunali*

|            |    |              |  |                           |
|------------|----|--------------|--|---------------------------|
| EFFICIENZA | 16 | Costi per mq | <i>manutenzione ordinaria: misura il costo medio unitario per mq</i>     | COSTO / TOTALE MQ EDIFICI |
|            |    |              | <i>manutenzione straordinaria: misura il costo medio unitario per mq</i> | COSTO / TOTALE MQ EDIFICI |

Attività: *manutenzione verde pubblico*

|            |    |              |  |                                      |
|------------|----|--------------|--|--------------------------------------|
| EFFICIENZA | 17 | Costo per mq | <i>misura il costo medio unitario per mq</i> | COSTO MANUTENZIONE / TOTALE MQ VERDE |
|------------|----|--------------|--|--------------------------------------|

Attività: *manutenzione impianti sportivi*

|            |    |                    |  |                     |
|------------|----|--------------------|--|---------------------|
| EFFICIENZA | 18 | Costi per abitante | <i>manutenzione ordinaria: misura il costo medio unitario per abitante</i>     | COSTO / POPOLAZIONE |
|            |    |                    | <i>manutenzione straordinaria: misura il costo medio unitario per abitante</i> | COSTO / POPOLAZIONE |

Attività: *gestione calore*

|            |    |              |  |                            |
|------------|----|--------------|--|----------------------------|
| EFFICIENZA | 19 | Costo per mc | <i>misura il costo medio unitario per mc</i> | COSTO / TOTALE MC IMMOBILI |
|------------|----|--------------|--|----------------------------|

**Gestione fitti attivi e passivi**

Attività: *gestione fitti attivi e passivi*

|            |    |                                   |  |  |
|------------|----|-----------------------------------|--|--|
| EFFICIENZA | 20 | Fitti passivi: costo per abitante | <i>misura il costo medio unitario per abitante</i> | TOTALE FITTI PASSIVI / POPOLAZIONE       |
|            | 21 | Fitti attivi: proventi per mq     | <i>misura il provento medio unitario per mq</i>    | PROVENTI TOTALI / MQ LOCATI              |
|            | 22 | Canoni di locazione               |  | CANONI AGGIORNATI / CANONI DA AGGIORNARE |

**Gestione, dismissioni, valutazioni e acquisizioni patrimoniali**

Attività: *alienazioni aree e altri beni immobili*

|            |    |  |   |                               |
|------------|----|--|---|-------------------------------|
| EFFICIENZA | 23 | Proventi da alienazioni per abitante                       | <i>misura il provento medio unitario per abitante</i> | PROVENTI TOTALI / POPOLAZIONE |
| EFFICIENZA | 24 | Proventi trasformazione diritto di superficie per abitante | <i>misura il provento medio unitario per abitante</i> | PROVENTI TOTALI / POPOLAZIONE |

**Gestione PEEP e PAIP**

Attività: *assegnazione aree*

|  |    |   |  |   |
|--|----|---|--|---|
| EFFICIENZA   | 25 | Proventi alienazione aree e concessione diritti patrimoniali per abitante | <i>misura il provento medio unitario per abitante</i>          | PROVENTI TOTALI / POPOLAZIONE             |
| EFFICACIA  | 26 | Soddisfazione domanda espressa  | <i>misura il grado di soddisfazione della domanda espressa</i> | N. ASSEGNAZIONI / N. RICHIESTE PRESENTATE |
| Attività: <i>predisposizione atti di Convenzione</i> |    |   |  |   |
| EFFICACIA  | 27 | Stipulazione convenzioni  |  | N. CONVENZIONI / POPOLAZIONE              |

**INDICATORI DI EFFICIENZA EFFICACIA ED ECONOMICITA'**

**Gestione della Direzione**

|            |   |   |   |   |
|------------|---|---|---|---|
| EFFICIENZA | 1 | <b>Costo medio procapite di personale</b> | <i>misura il costo medio unitario del personale</i>                                 | COSTO PERSONALE DIREZIONE / N. DIPENDENTI |
|            | 2 | <b>Entrate per dipendente</b>             | <i>misura il volume medio delle entrate prodotte dalla Direzione per dipendente</i> | ENTRATE TOTALI / N. DIPENDENTI            |

**Progettazione e realizzazione opere pubbliche**

*Attività: opere pubbliche*

|            |   |  |  |   |
|------------|---|--|--|---|
| EFFICIENZA | 3 | <b>Tempo medio di realizzazione</b>    | <i>misura il tempo medio di realizzazione delle OO.PP.</i>             | TEMPI TOTALI DI REALIZZAZIONE OPERE / N. OPERE ULTIME |
|            | 4 | <b>Produttività per addetto</b>        | <i>misura la produttività per addetto</i>                              | N. OO.PP. PROGETTATE / N. ADDETTI                     |
| EFFICACIA  | 5 | <b>Progetti di OO.PP. per abitante</b> | <i>misura il numero medio di nuovi progetti di OO.PP. per abitante</i> | N. PROGETTI DI OO.PP. / POPOLAZIONE                   |

**Gestione dei piani**

*Attività: gestione piani urbanistici*

|            |   |                                 |  |  |
|------------|---|---------------------------------|--|--|
| EFFICIENZA | 6 | <b>Produttività per addetto</b> | <i>misura la produttività per addetto, intesa come numero medio di piani gestiti per addetto</i> | N. PIANI URBANISTICI ADOTTATI / N. ADDETTI |
|------------|---|---------------------------------|--|--|

*Attività: gestione piani attuativi pubblici e privati*

|           |   |  |  |   |
|-----------|---|--|--|---|
| EFFICACIA | 7 | <b>Piani attuativi pubblici e privati per abitante</b> | <i>misura il numero medio di piani attuativi di iniziativa pubblica e privata per abitante</i> | N. PIANI DI INIZIATIVA PUBBLICA E PRIVATA / POPOLAZIONE |
|-----------|---|--|--|---|

**Certificazioni urbanistiche. Procedure amministrative**

*Attività: rilascio certificazione*

|            |   |                                |   |   |
|------------|---|--------------------------------|---|---|
| EFFICACIA  | 8 | <b>CDU per abitante</b>        | <i>misura il numero medio di certificati di destinazione urbanistica per abitante</i> | N. CERTIFICATI DI DESTINAZIONE URBANISTICA / POPOLAZIONE  |
| EFFICIENZA | 9 | <b>Tempi delle prestazioni</b> | <i>certificazioni urbanistiche: misura il tempo medio di rilascio del certificato</i> | $\Sigma$ GG INTERCORRENTI TRA PRESENTAZIONE RICHIESTE E RILASCIO CERTIFICAZIONE / N. CERTIFICAZIONI |

### Pianificazione privata - Convenzioni

Attività: *sopralluoghi*

|           |    |                                |  |  |
|-----------|----|--------------------------------|--|--|
| EFFICACIA | 10 | Soddisfazione domanda espressa | <i>misura il grado di soddisfazione della domanda espressa</i> | N. SOPRALLUOGHI EFFETTUATI / N. SOPRALLUOGHI RICHIESTI |
|-----------|----|--------------------------------|--|--|

### Gestione toponomastica

Attività: *sopralluoghi*

|           |    |                                 |   |  |
|-----------|----|---------------------------------|---|--|
| EFFICACIA | 11 | Soddisfazione domanda espressa  | <i>misura il grado di soddisfazione della domanda espressa</i>      | N. SOPRALLUOGHI EFFETTUATI / N. SOPRALLUOGHI RICHIESTI |
|           | 12 | Atti toponomastica per abitante | <i>misura il numero medio di atti di toponomastica per abitante</i> | N. ATTI TOPONOMASTICA / POPOLAZIONE                    |

### Gestione interventi nel centro storico

Attività: *sopralluoghi centri storici*

|           |    |                                  |  |  |
|-----------|----|----------------------------------|--|--|
| EFFICACIA | 13 | Soddisfazione domanda potenziale | <i>misura il grado di soddisfazione della domanda potenziale rappresentata dal numero di edifici da verificare</i> | N. SOPRALLUOGHI PRESSO CENTRI STORICI / N. EDIFICI OGGETTO DI VERIFICA |
|-----------|----|----------------------------------|--|--|

### Parcheggi privati su area pubblica

Attività: *parcheggi privati su area pubblica*

|           |    |                                    |   |   |
|-----------|----|------------------------------------|---|---|
| EFFICACIA | 14 | Parcheggi privati su area pubblica | <i>misura il grado di attuazione delle previsioni rappresentate dal numero dei parcheggi realizzati rispetto a quelli previsti nel Piano Urbano dei Parcheggi</i> | N. PARCHEGGI REALIZZATI / N. PARCHEGGI PREVISTI NEL PUP |
|-----------|----|------------------------------------|---|---|

**INDICATORI DI EFFICIENZA EFFICACIA ED ECONOMICITA'**

**Gestione della Direzione**

|            |   |   |   |   |
|------------|---|---|---|---|
| EFFICIENZA | 1 | <b>Costo medio procapite di personale</b> | <i>misura il costo medio unitario del personale</i>                                 | COSTO PERSONALE DIREZIONE / N. DIPENDENTI |
|            | 2 | <b>Entrate per dipendente</b>             | <i>misura il volume medio delle entrate prodotte dalla Direzione per dipendente</i> | ENTRATE TOTALI / N. DIPENDENTI            |

**Funzioni amministrative attinenti al trasporto pubblico locale e scolastico**

*Attività: trasporto pubblico urbano*

|            |   |                           |   |  |
|------------|---|---------------------------|---|--|
| EFFICIENZA | 3 | <b>Costo per km</b>       | <i>misura il costo medio unitario per km</i>                    | COSTO TOTALE / KM PERCORSI                             |
| EFFICACIA  | 4 | <b>Viaggiatori per km</b> | <i>misura il numero medio di viaggiatori trasportati per km</i> | VIAGGIATORI PER KM / POSTI DISPONIBILI PER KM PERCORSI |

*Attività: trasporto scolastico*

|            |   |                           |   |  |
|------------|---|---------------------------|---|--|
| EFFICIENZA | 5 | <b>Costo per utente</b>   | <i>misura il costo medio unitario per utente</i>                | COSTO TOTALE / N. UTENTI                               |
| EFFICACIA  | 6 | <b>Viaggiatori per km</b> | <i>misura il numero medio di viaggiatori trasportati per km</i> | VIAGGIATORI PER KM / POSTI DISPONIBILI PER KM PERCORSI |

**Concessioni amministrative legate al codice della strada: occupazione suolo pubblico, insegne pubblicitarie, passi carrabili, ordinanze temporanee e permanenti, manifestazioni**

*Attività: concessioni per pubblicità e insegne*

|            |   |   |  |                                 |
|------------|---|---|--|---------------------------------|
| EFFICIENZA | 7 | <b>Proventi per abitante</b>                              | <i>misura l'ammontare medio dei proventi di affissione e pubblicità per abitante</i> | PROVENTI TOTALI / POPOLAZIONE   |
| EFFICACIA  | 8 | <b>Pubblicità: autorizzazioni per abitante</b>            | <i>misura il numero medio di autorizzazioni concesse per abitante</i>                | N. AUTORIZZAZIONI / POPOLAZIONE |
|            | 9 | <b>Insegne pubblicitarie: autorizzazioni per abitante</b> | <i>misura il numero medio di autorizzazioni concesse per abitante</i>                | N. AUTORIZZAZIONI / POPOLAZIONE |

*Attività: occupazione suolo pubblico*

|            |    |                                     |   |                                 |
|------------|----|-------------------------------------|---|---------------------------------|
| EFFICIENZA | 10 | <b>Tosap: proventi per abitante</b> | <i>misura l'ammontare medio dei proventi per abitante</i>             | PROVENTI TOTALI / POPOLAZIONE   |
| EFFICACIA  | 11 | <b>Autorizzazioni per abitante</b>  | <i>misura il numero medio di autorizzazioni concesse per abitante</i> | N. AUTORIZZAZIONI / POPOLAZIONE |

*Attività: concessioni passi carrabili*

|            |    |                                    |   |                                 |
|------------|----|------------------------------------|---|---------------------------------|
| EFFICIENZA | 12 | <b>Proventi per abitante</b>       | <i>misura l'ammontare medio dei proventi per abitante</i>             | PROVENTI TOTALI / POPOLAZIONE   |
| EFFICACIA  | 13 | <b>Autorizzazioni per abitante</b> | <i>misura il numero medio di autorizzazioni concesse per abitante</i> | N. AUTORIZZAZIONI / POPOLAZIONE |

**Attività connessa alla viabilità urbana - circolazione**

*Attività: ufficio viabilità*

|            |    |                                 |  |                                       |
|------------|----|---------------------------------|--|---------------------------------------|
| EFFICIENZA | 14 | <b>Produttività per addetto</b> | <i>misura il volume medio di lavoro sviluppato da ciascun addetto a tale attività.</i> | N. PROCEDIMENTI / N. ADDETTI          |
|            | 15 | <b>Tempi delle prestazioni</b>  | <i>misura la durata media dei procedimenti</i>   | Σ TEMPI DI PROCESSO / N. PROCEDIMENTI |

**Gestione parco veicoli di servizio e carburante**

*Attività: gestione flotta comunale*

|            |    |                             |   |                             |
|------------|----|-----------------------------|---|-----------------------------|
| EFFICIENZA | 16 | <b>Costo medio unitario</b> | <i>misura il costo medio unitario per autoveicolo</i> | COSTO TOTALE / N. AUTOMEZZI |
|------------|----|-----------------------------|---|-----------------------------|

**INDICATORI DI EFFICIENZA EFFICACIA ED ECONOMICITA'**

**Gestione della Direzione**

|            |   |   |   |   |
|------------|---|---|---|---|
| EFFICIENZA | 1 | <b>Costo medio procapite di personale</b> | <i>misura il costo medio unitario del personale</i>                                 | COSTO PERSONALE DIREZIONE / N. DIPENDENTI |
|            | 2 | <b>Entrate per dipendente</b>             | <i>misura il volume medio delle entrate prodotte dalla Direzione per dipendente</i> | ENTRATE TOTALI / N. DIPENDENTI            |

**EDILIZIA**

**Gestione dei procedimenti amministrativi inerenti ai titoli abilitativi edilizi: permessi di costruire, SCIA**

*Attività: analisi e gestione istruttoria delle richieste di titolo abilitativo edilizio*

|            |   |  |  |  |
|------------|---|--|--|--|
| EFFICIENZA | 3 | <b>Oneri concessori: ammontare medio per permesso - autorizzazione</b> | <i>misura l'ammontare medio degli oneri concessori per permesso - autorizzazione</i>   | ONERI CONCESSORI / N. PERMESSI O AUTORIZZAZIONI        |
|            | 4 | <b>Rapporto tra personale della Direzione/Servizi resi</b>             | <i>misura il volume medio di lavoro sviluppato da ciascun operatore, con riferimento complessivo ai permessi di costruire, certificati di agibilità, autorizzazioni paesaggistiche, autorizzazioni uniche SUAP</i> | N. PROVVEDIMENTI ADOTTATI / N. ADDETTI ALL'ISTRUTTORIA |
|            | 5 | <b>Tempi delle prestazioni</b>   | <i>misura il tempo medio di conclusione dell'istruttoria rispetto al termine di legge, con riferimento al totale dei provvedimenti adottati</i>  | TEMPO MEDIO CONCLUSIONE ISTRUTTORIA / TERMINE DI LEGGE |
| EFFICACIA  | 6 | <b>Soddisfazione domanda espressa</b>                                  | <i>misura il grado di soddisfazione della domanda espressa rappresentata dal numero di pratiche concluse sul totale presentate</i>   | N. PRATICHE CONCLUSE / N. TOTALE PRATICHE              |

**Progetto Unità di vigilanza**

*Attività: vigilanza edilizia*

|           |   |                                       |  |  |
|-----------|---|---------------------------------------|--|--|
| EFFICACIA | 7 | <b>Soddisfazione domanda espressa</b> | <i>misura il grado di soddisfazione della domanda espressa</i> | N. SOPRALLUOGHI EFFETTUATI / N. SOPRALLUOGHI RICHIESTI |
|-----------|---|---------------------------------------|--|--|

**Matrice Sportello per le imprese**

*Attività: sportello impresa*

|           |   |                            |  |   |
|-----------|---|----------------------------|--|---|
| EFFICACIA | 8 | <b>Qualità dei servizi</b> | <i>sportello impresa: misura l'accessibilità del servizio all'utenza</i> | N. ORE RICEVIMENTO PUBBLICO / N. ORE LAVORO SETTIMANALI |
|-----------|---|----------------------------|--|---|



**AMBIENTE**

**Interventi di protezione dell'ambiente da inquinamento acustico, luminoso, elettromagnetico, atmosferico e tutela delle acque, del suolo e sottosuolo e della qualità dell'aria**

Attività: *tutela ambientale*

|           |  |  |   |
|-----------|--|--|---|
| EFFICACIA | 17 <b>Indice di territorio soggetto a tutela</b> | <i>misura la percentuale di territorio soggetto a salvaguardia</i> | KM TERRITORIO SOGGETTO A TUTELA / KM TERRITORIO |
|-----------|--|--|---|

**INDICATORI DI EFFICIENZA EFFICACIA ED ECONOMICITA'**

**Gestione della Direzione**

|            |   |   |   |   |
|------------|---|---|---|---|
| EFFICIENZA | 1 | <b>Costo medio procapite di personale</b> | <i>misura il costo medio unitario del personale</i>                                 | COSTO PERSONALE DIREZIONE / N. DIPENDENTI |
|            | 2 | <b>Entrate per dipendente</b>             | <i>misura il volume medio delle entrate prodotte dalla Direzione per dipendente</i> | ENTRATE TOTALI / N. DIPENDENTI            |

**Attuazione delle linee politiche per il consolidamento e sviluppo del polo universitario ternano**

Attività: *università*

|            |   |                              |  |                            |
|------------|---|------------------------------|--|----------------------------|
| EFFICIENZA | 3 | <b>Costo medio procapite</b> | <i>misura il costo medio unitario per iscritto</i> | COSTO TOTALE / N. ISCRITTI |
|------------|---|------------------------------|--|----------------------------|

**Rapporti con l'Istituto musicale pareggiato "G. Briccialdi" e altre istituzioni di alta formazione**

Attività: *Briccialdi*

|            |   |                              |  |                            |
|------------|---|------------------------------|--|----------------------------|
| EFFICIENZA | 4 | <b>Costo medio procapite</b> | <i>misura il costo medio unitario per iscritto</i> | COSTO TOTALE / N. ISCRITTI |
|------------|---|------------------------------|--|----------------------------|

**Rilevazione ed elaborazione dati nell'ambito del Sistema statistico nazionale**

Attività: *rilevazione istituzionale*

|           |   |                             |   |  |
|-----------|---|-----------------------------|---|--|
| EFFICACIA | 5 | <b>Qualità del servizio</b> | <i>misura la bontà dell'attività di rilevazione istituzionale effettuata per conto dell'ISTAT dal Servizio Statistica</i> | N. QUESTIONARI VALIDATI DALL'ISTAT / N. QUESTIONARI PER INDAGINI CAMPIONARIE ISTAT |
|-----------|---|-----------------------------|---|--|

**Rapporti con Associazioni per l'uso di impianti sportivi**

Attività: *gestione impianti sportivi*

|           |   |   |  |                                    |
|-----------|---|---|--|------------------------------------|
| EFFICACIA | 6 | <b>Disponibilità impianti sportivi per abitante</b> | <i>misura la dotazione di impianti sportivi per abitante</i> | N. IMPIANTI SPORTIVI / POPOLAZIONE |
|-----------|---|---|--|------------------------------------|

**Team Aziende pubbliche**

Attività: *team aziende pubbliche*

|           |   |                                       |  |                              |
|-----------|---|---------------------------------------|--|------------------------------|
| EFFICACIA | 7 | <b>Rapporto addetti / popolazione</b> | <i>misura il numero di dipendenti della Direzione addetti alla gestione dei rapporti con le società - aziende sul totale della popolazione</i> | TOTALE ADDETTI / POPOLAZIONE |
|-----------|---|---------------------------------------|--|------------------------------|

**Finanziamenti esterni: informazioni sui programmi di finanziamento esterni e supporto alle attività di progettazione, gestione partenariati e rendicontazione**

Attività: *assistenza nella presentazione di progetti europei*

|            |   |                                 |   |   |
|------------|---|---------------------------------|---|---|
| EFFICIENZA | 8 | <b>Produttività per addetto</b> | <i>misura il numero medio di progetti europei gestiti per addetto</i> | N. PROGETTI EUROPEI PROMOSSI NELL'ANNO / N. ADDETTI |
|------------|---|---------------------------------|---|---|

**INDICATORI DI EFFICIENZA EFFICACIA ED ECONOMICITA'**

**Gestione della Direzione**

|            |   |   |   |   |
|------------|---|---|---|---|
| EFFICIENZA | 1 | Costo medio procapite di personale                    | <i>misura il costo medio unitario del personale</i>   | COSTO PERSONALE DIREZIONE / N. DIPENDENTI |
|            | 2 | Entrate per dipendente                                | <i>misura il volume medio delle entrate prodotte dalla Direzione per dipendente</i>           | ENTRATE TOTALI / N. DIPENDENTI            |
|            | 3 | Addetti per abitante                                  | <i>misura la densità di presenza sul territorio</i>   | POPOLAZIONE / N. ADDETTO                  |
|            | 4 | Rapporto tra personale della Direzione e servizi resi | <i>descrive e misura il rapporto tra l'attività della Direzione ed il personale assegnato</i> | N. LINEE DI ATTIVITA' / N. DIPENDENTI     |

**Servizi vari**

|                                    |   |                          |  |   |
|------------------------------------|---|--------------------------|--|---|
| EFFICIENZA                         | 5 | Produttività per addetto | <i>misura il volume medio di lavoro sviluppato da ciascun operatore nelle diverse linee di attività della Direzione</i>  | N. ACCERTAMENTI / N. ADDETTI  |
|                                    |   |                          |  | N. ACCERTAMENTI ANAGRAFICI / N. ADDETTI   |
|                                    |   |                          |  | N. VIOLAZIONI ACCERTATE / N. ADDETTI  |
| N. INCIDENTI RILEVATI / N. ADDETTI |   |                          |  |   |
| EFFICACIA                          | 6 | Tempi delle prestazioni  | <i>gruppo operativo polizia commerciale, affari generali, servizi decentrati, polizia ambientale; gruppo operativo polizia giudiziaria e infortunistica stradale; gruppo operativo servizi contravvenzionali: misura il tempo medio intercorrente tra le richieste di accesso ai documenti amministrativi e la decisione sulle richieste</i> | Σ GG INTERCORRENTI TRA PRESENTAZIONE DELLE RICHIESTE E RILASCIO RELATIVI PROVVEDIMENTI / N. PROVVEDIMENTI |
|                                    | 7 | Qualità dei servizi      | <i>misura il livello di soddisfazione dell'utenza in rapporto ai servizi resi</i>  | N. ESPOSTI EVASI / N. ESPOSTI FORMALMENTE RICEVUTI  |

**Polizia stradale**

Attività: accertamento violazioni in materia di circolazione stradale

|            |   |                       |  |                                 |
|------------|---|-----------------------|--|---------------------------------|
| EFFICIENZA | 8 | Sanzioni per abitante | <i>misura l'ammontare medio di sanzioni per abitante</i> | PROVENTI SANZIONI / POPOLAZIONE |
|------------|---|-----------------------|--|---------------------------------|

Attività: interventi tesi alla tutela ed al controllo sull'uso della strada

|           |    |                             |   |  |
|-----------|----|-----------------------------|---|--|
| EFFICACIA | 9  | Presenza sulle strade       | <i>misura il livello di presenza sulle strade</i>                                       | KM PATTUGLIAMENTO STRADE / KM STRADE           |
|           | 10 | Indice di controllo veicoli | <i>misura la percentuale di veicoli controllati rispetto ai veicoli in circolazione</i> | N. VEICOLI CONTROLLATI / N. VEICOLI CIRCOLANTI |

**INDICATORI DI EFFICIENZA EFFICACIA ED ECONOMICITA'**

**Gestione della Direzione**

|            |   |   |   |   |
|------------|---|---|---|---|
| EFFICIENZA | 1 | <b>Costo medio procapite di personale</b> | <i>misura il costo medio unitario del personale</i>                                 | COSTO PERSONALE DIREZIONE / N. DIPENDENTI |
|            | 2 | <b>Entrate per dipendente</b>             | <i>misura il volume medio delle entrate prodotte dalla Direzione per dipendente</i> | ENTRATE TOTALI / N. DIPENDENTI            |

**Servizi di competenza statale**

|            |                                |  |  |   |
|------------|--------------------------------|--|--|---|
| EFFICIENZA | 3                              | <b>Rapporto tra personale della Direzione e servizi resi</b>   | <i>per ciascuna tipologia di servizi di competenza statale: misura la produttività per addetto, ossia il volume medio di lavoro sviluppato per addetto nelle diverse linee di attività</i> | CERTIFICATI ANAGRAFICI / N. ADDETTI   |
|            |                                |  |  | ATTI STATO CIVILE / N. ADDETTI  |
|            |                                |  |  | CARTE IDENTITA'-PASSAPORTI / N. ADDETTI   |
|            |                                |  |  | VARIAZIONI ANAGRAFICHE / N. ADDETTI   |
|            |                                |  |  | N. ISCRITTI LISTE ELETTORALI / N. ADDETTI   |
|            |                                |  |  | N. ISCRITTI LEVA MILITARE / N. ADDETTI  |
|            |                                |  |  | N. SEZIONI ELETTORALI ALLESTITE / N. ADDETTI  |
|            |                                |  |  | N. PRATICHE PENSIONE / N. ADDETTI   |
|            |                                |  |  | N. RISPOSTE ADEMPIMENTI ISTAT / N. ADDETTI  |
|            |                                |  |  | $\sum$ GG INTERCORRENTI TRA PRESENTAZIONE ISTANZA ED EVASIONE DELLA STESSA / N. ISTANZE |
| 4          | <b>Tempi delle prestazioni</b> | <i>per ciascuna tipologia di servizi di competenza statale, anche svolti dalle circoscrizioni: misura il tempo di risposta alle istanze presentate dai cittadini</i> |  |   |

**Coordinamento attività e funzioni circoscrizionali**

Attività: *servizi circoscrizionali*

|            |   |   |  |  |
|------------|---|---|--|--|
| EFFICIENZA | 5 | <b>Investimento in servizi circoscrizionali</b> | <i>misura l'investimento in servizi sportivi e culturali alle circoscrizioni</i> | FONDI DESTINATI AD ATTIVITA' SPORTIVE / POPOLAZIONE CIRCOSCRIZIONE |
|------------|---|---|--|--|

|            |  |  |  |
|------------|--|--|--|
|            |  |  | FONDI DESTINATI AD ATTIVITA' CULTURALI / POPOLAZIONE CIRCOSCRIZIONE                            |
| EFFICIENZA | 6 <b>Rapporto tra personale della Direzione e servizi resi</b> | <i>per ciascuna tipologia di servizi relativi al decentramento: misura la produttività per addetto, ossia il volume medio di lavoro sviluppato per addetto</i> | N. DOMANDE VOLONTARI CIVICI PRESENTATE / N. ADDETTI  |
| 7          | <b>Tempi delle prestazioni</b>                                 | <i>misura il tempo di risposta alle richieste di partecipazione all'attività dei volontari civili</i>  | AUTORIZZAZIONI BENI PUBBLICI RILASCIATE / N. ADDETTI   |
| EFFICACIA  | 8 <b>Offerta servizi circoscrizionali</b>                      | <i>misura l'offerta di strutture e di servizi circoscrizionali rivolti alla cittadinanza</i>   | EVENTI ORGANIZZATI-PATROCINATI / N. ADDETTI  |
|            |  |  | STRUTTURE RICREATIVE GESTITE / N. ADDETTI  |
|            |  |  | TEMPO DI RISPOSTA  |
|            |  |  | N. STRUTTURE A SERVIZIO DI ATTIVITA' CIRCOSCRIZIONALI (SEDI, ASSOCIAZIONI, ECC.) / POPOLAZIONE |
|            |  |  | N. STRUTTURE RICREATIVE GESTITE DIRETTAMENTE / TOTALE STRUTTURE CIRCOSCRIZIONALI               |
|            |  |  | N. AUTORIZZAZIONI BENI PUBBLICI CONCESSE / POPOLAZIONE   |
|            |  |  | N. EVENTI CULTURALI ORGANIZZATI DIRETTAMENTE O PATROCINATI / POPOLAZIONE                       |

**INDICATORI DI EFFICIENZA EFFICACIA ED ECONOMICITA'**

**Gestione della Direzione**

|            |   |  |   |  |
|------------|---|--|---|--|
| EFFICIENZA | 1 | <b>Costo medio procapite di personale</b>                                | <i>misura il costo medio unitario del personale</i>   | COSTO PERSONALE DIREZIONE / N. DIPENDENTI          |
|            | 2 | <b>Entrate per dipendente</b>  | <i>servizi culturali: misura il volume medio delle entrate prodotte per dipendente</i>  | ENTRATE TOTALI / N. DIPENDENTI                     |
|            | 3 | <b>Rapporto tra struttura del personale della Direzione/Servizi resi</b> | <i>servizi sociali: misura il volume medio delle entrate prodotte per dipendente</i>  | ENTRATE TOTALI / N. DIPENDENTI                     |
|            |   |  | <i>Servizi culturali: misura la media di utenti per dipendente, quindi la capacità del personale di rispondere alle richieste di servizio da parte degli utenti</i> | N. UTENTI TOTALI / N. DIPENDENTI SERVIZI CULTURALI |

**SERVIZI CULTURALI**

**Gestione e promozione del sistema museale e dei relativi centri di documentazione**

Attività: musei

|            |   |   |  |   |
|------------|---|---|--|---|
| EFFICIENZA | 4 | <b>Incasso medio per visitatore</b>                       | <i>misura l'incasso medio per visitatore</i>   | PROVENTI TOTALI / N. VISITATORI   |
|            | 5 | <b>Risorse finanziarie per attività didattiche</b>        | <i>ammontare medio di risorse finanziarie impiegate per partecipante</i>   | RISORSE FINANZIARIE IMPIEGATE PER ATTIVITA' DIDATTICHE / PARTECIPANTI ATTIVITA' |
| EFFICACIA  | 6 | <b>Soddisfazione domanda espressa attività didattiche</b> | <i>misura il grado di soddisfazione della domanda espressa relativa alla partecipazione ad attività didattiche</i> | DOMANDE SODDISFATTE / DOMANDE PRESENTATE  |
|            | 7 | <b>Indice di superficie</b>                               | <i>misura il rapporto tra superficie area adibita a spazi museali/espositivi e residenti</i>                       | MQ. SPAZI MUSEALI ED ESPOSITIVI / POPOLAZIONE                                   |

**Gestione e promozione dei servizi BCT e promozione servizi bibliotecari decentrati**

Attività: biblioteca

|            |    |   |  |   |
|------------|----|---|--|---|
| EFFICIENZA | 8  | <b>Risorse finanziarie per promozione lettura</b> | <i>ammontare medio di risorse finanziarie impiegate per attività di promozione alla lettura realizzata</i> | RISORSE FINANZIARIE IMPIEGATE / N. ATTIVITA' REALIZZATE |
| EFFICACIA  | 9  | <b>Indice di fidelizzazione</b>                   | <i>misura il dinamismo culturale, la fidelizzazione</i>  | N. PRESTITI BIBLIOTECARI / N. ISCRITTI AL PRESTITO      |
|            | 10 | <b>Indice di impatto</b>                          | <i>misura il radicamento nel territorio dei servizi bibliotecari</i>                                       | N. ISCRITTI AL PRESTITO / POPOLAZIONE                   |

|           |    |                                   |  |   |
|-----------|----|-----------------------------------|--|---|
| EFFICACIA | 11 | Indice di superficie              | <i>misura i mq disponibili per abitante, quindi l'adeguatezza delle sedi, dei servizi e degli spazi per gli utenti</i> | MQ. SEDI / POPOLAZIONE X 10                               |
|           | 12 | Aggiornamento patrimonio librario | <i>misura la disponibilità del patrimonio librario a scaffale aperto</i>   | NUOVE ACQUISIZIONI A SCAFFALE APERTO / NUOVE ACQUISIZIONI |

### Gestione e coordinamento centri giovanili e laboratori giovani

Attività: *politiche giovanili*

|            |    |                             |   |   |
|------------|----|-----------------------------|---|---|
| EFFICIENZA | 13 | Risorse finanziarie per CAG | <i>ammontare medio di risorse finanziarie impiegate per CAG</i> | RISORSE FINANZIARIE PER GESTIONE CAG / N. CAG |
|------------|----|-----------------------------|---|---|

### Gestione delle strutture comunali destinate ad attività culturali, artistiche, museali ed espositive

Attività: *teatri*

|           |    |                            |  |  |
|-----------|----|----------------------------|--|--|
| EFFICACIA | 14 | Utilizzo posti disponibili | <i>misura il grado di utilizzo dei posti disponibili</i> | N. SPETTATORI / N. POSTI DISPONIBILI PER N. RAPPRESENTAZIONI   |
|           | 15 | Eventi culturali           | <i>Attività: eventi culturali</i>                        | POPOLAZIONE / N. EVENTI ORGANIZZATI DIRETTAMENTE O PATROCINATI |

### SERVIZI SOCIALI

#### Gestione amministrativa

|            |    |  |  |  |
|------------|----|--|--|--|
| EFFICIENZA | 16 | Costo medio singoli servizi per utente | <i>misura il costo medio procapite dei singoli servizi</i>           | COSTO SINGOLI SERVIZI / N. UTENTI        |
| EFFICACIA  | 17 | Soddisfazione domanda espressa         | <i>misura la percentuale di soddisfazione della domanda espressa</i> | DOMANDE SODDISFATTE / DOMANDE PRESENTATE |

#### Interventi di integrazione socio-sanitaria in raccordo con l'ASL territoriale

Attività: *servizi socio-assistenziali e socio-sanitari delegati o in compartecipazione con ASL Umbria 2*

|           |    |  |  |                                   |
|-----------|----|--|--|-----------------------------------|
| EFFICACIA | 18 | Costo medio singoli servizi per utente | <i>misura il costo medio procapite dei singoli servizi</i> | COSTO SINGOLI SERVIZI / N. UTENTI |
|-----------|----|--|--|-----------------------------------|

#### Area del welfare comunitario

Attività: *welfare comunitario*

|           |    |  |  |                                   |
|-----------|----|--|--|-----------------------------------|
| EFFICACIA | 19 | Costo medio singoli servizi per utente | <i>misura il costo medio procapite dei singoli servizi</i> | COSTO SINGOLI SERVIZI / N. UTENTI |
|-----------|----|--|--|-----------------------------------|

## Servizi di emergenza sociale

Attività: emergenza sociale

|           |    |                                |  |  |
|-----------|----|--------------------------------|--|--|
| EFFICACIA | 20 | <b>Tempi delle prestazioni</b> | <i>misura il tempo intercorrente tra la manifestazione del disagio sociale e l'attivazione dell'intervento</i> | TEMPO INTERCORSO / TEMPO PREVISTO PER LEGGE (48 ore) |
|-----------|----|--------------------------------|--|--|

## Interventi nell'ambito della programmazione ed attuazione delle politiche abitative

Gestione amministrativa

|            |    |                                     |  |   |
|------------|----|-------------------------------------|--|---|
| EFFICIENZA | 21 | <b>Carico di lavoro per addetto</b> | <i>misura il carico di lavoro del personale amministrativo rappresentato dal numero delle istanze presentate a vario titolo dagli utenti</i> | N. ISTANZE PRESENTATE / N. DIPENDENTI UFFICIO ERS |
|------------|----|-------------------------------------|--|---|

|    |   |  |   |
|----|---|--|---|
| 22 | <b>Costo medio unitario pratiche istruite</b> | <i>misura il costo medio unitario delle istanze presentate</i> | COSTO PERSONALE AMM.VO ERS / N. RICHIESTE |
|----|---|--|---|

Attività: pratiche amministrative relative a richieste di subentro nel contratto di locazione

|           |    |                                       |  |   |
|-----------|----|---------------------------------------|--|---|
| EFFICACIA | 23 | <b>Soddisfazione domanda espressa</b> | <i>misura la percentuale di soddisfazione della domanda di subentri locativi negli alloggi di edilizia residenziale pubblica</i> | N. AUTORIZZAZIONI RILASCIATE / N. DOMANDE PERVENUTE |
|-----------|----|---------------------------------------|--|---|

Attività: pratiche amministrative relative a dichiarazione di decadenza dall'assegnazione dell'alloggio di ERS

|           |    |                                       |   |   |
|-----------|----|---------------------------------------|---|---|
| EFFICACIA | 24 | <b>Soddisfazione domanda espressa</b> | <i>misura la percentuale di decadenze dichiarate rispetto alle pratiche istruite su richiesta dell'A.T.E.R. regionale</i> | N. DECADENZE PRONUNCIATE / N. RICHIESTE PERVENUTE |
|-----------|----|---------------------------------------|---|---|

Attività: rilascio attestazione di Idoneità abitativa per cittadini extracomunitari

|           |    |                                       |  |   |
|-----------|----|---------------------------------------|--|---|
| EFFICACIA | 25 | <b>Soddisfazione domanda espressa</b> | <i>misura la percentuale di attestazioni ritirate dagli interessate rispetto alle domande presentate</i> | N. ATTESTAZIONI RITIRATE / N. RICHIESTE PERVENUTE |
|-----------|----|---------------------------------------|--|---|

Attività: bando annuale contributo affitto

|           |    |                                       |   |   |
|-----------|----|---------------------------------------|---|---|
| EFFICACIA | 26 | <b>Soddisfazione domanda espressa</b> | <i>misura la percentuale di beneficiari effettivi rispetto alle domande presentate, all'esito delle verifiche istruttorie effettuate sulla totalità dei richiedenti</i> | N. BENEFICIARI EFFETTIVI / N. RICHIESTE PERVENUTE |
|-----------|----|---------------------------------------|---|---|

Attività: bando pluriennale per assegnazione alloggi di E.R.S. pubblica

|           |    |   |  |  |
|-----------|----|---|--|--|
| EFFICACIA | 27 | <b>Soddisfazione domanda espressa (da rilevare alla chiusura del bando)</b> | <i>misura la percentuale di beneficiari effettivi rispetto alle domande presentate, all'esito delle verifiche istruttorie effettuate sulla totalità dei richiedenti aventi un punteggio utile per l'assegnazione</i> | N. ASSEGNATARI EFFETTIVI / N. RICHIESTE CON PUNTEGGIO UTILE ALL'ASSEGNAZIONE |
|-----------|----|---|--|--|

|           |    |   |  |  |
|-----------|----|---|--|--|
| EFFICACIA | 28 | <b>Avanzamento lavori della Commissione (da rilevare annualmente)</b> | <i>misura la percentuale di domande esaminate dalla Commissione rispetto a quelle che all'esito delle verifiche istruttorie conservano un punteggio utile all'assegnazione</i> | N. DOMANDE ESAMINATE / N. DOMANDE CHE CONSERVANO UN PUNTEGGIO UTILE ALL'ASSEGNAZIONE |
|-----------|----|---|--|--|



|  |    |  |   |   |
|--|----|--|---|---|
|  | 29 | <b>Soddisfazione degli aventi diritto all'alloggio (da rilevare annualmente)</b> | <i>misura la percentuale di alloggi assegnati rispetto agli aventi diritto all'assegnazione</i> | N. ALLOGGI ASSEGNATI / N. AVENTI DIRITTO ALL'ASSEGNAZIONE |
| <i>Attività: Commissione tecnica per l'espressione del parere al rilascio delle autorizzazioni al funzionamento delle strutture residenziali per anziani autosufficienti da parte dell'ATI 4</i> |    |  |   |   |
| EFFICACIA  | 30 | <b>Soddisfazione domanda espressa</b>  | <i>misura la percentuale di pareri espressi rispetto alle richieste pervenute</i>               | N. PARERI ESPRESSI / N. RICHIESTE PERVENUTE               |
| <i>Attività: Commissione tecnica per il rilascio delle autorizzazioni al funzionamento delle strutture residenziali per minori</i>   |    |  |   |   |
| EFFICACIA  | 31 | <b>Soddisfazione domanda espressa</b>  | <i>misura la percentuale di autorizzazioni rilasciate rispetto alle richieste pervenute</i>     | N. AUTORIZZAZIONI RILASCIATE / N. RICHIESTE PERVENUTE     |
| <i>Attività: Commissione tecnica per il rilascio delle autorizzazioni al funzionamento delle strutture residenziali per disabili adulti</i>  |    |  |   |   |
| EFFICACIA  | 32 | <b>Soddisfazione domanda espressa</b>  | <i>misura la percentuale di autorizzazioni rilasciate rispetto alle richieste pervenute</i>     | N. AUTORIZZAZIONI RILASCIATE / N. RICHIESTE PERVENUTE     |

**COMPETENZE E LINEE di ATTIVITA' DELLA DIREZIONE SERVIZI EDUCATIVI E SCOLASTICI**

**INDICATORI DI EFFICIENZA EFFICACIA ED ECONOMICITA'**

**Gestione della Direzione**

|            |   |   |   |   |
|------------|---|---|---|---|
| EFFICIENZA | 1 | <b>Costo medio procapite di personale</b> | <i>misura il costo medio unitario del personale</i>                                 | COSTO PERSONALE DIREZIONE / N. DIPENDENTI |
|            | 2 | <b>Entrate per dipendente</b>             | <i>misura il volume medio delle entrate prodotte dalla Direzione per dipendente</i> | ENTRATE TOTALI / N. DIPENDENTI            |

**Gestione amministrativa e pedagogico-didattica dei servizi educativi per l'infanzia**

Attività: servizi educativi

|            |   |                                      |   |                                       |
|------------|---|--------------------------------------|---|---------------------------------------|
| EFFICIENZA | 3 | <b>Costi e proventi per iscritto</b> | <i>misura il costo unitario per iscritto</i>    | COSTO TOTALE / N. BAMBINI ISCRITTI    |
|            |   |                                      | <i>misura il provento unitario per iscritto</i> | PROVENTI TOTALI / N. BAMBINI ISCRITTI |

Attività: nidi e sezioni ponte

|           |   |   |  |                                       |
|-----------|---|---|--|---------------------------------------|
| EFFICACIA | 4 | <b>Soddisfazione domanda espressa</b>     | <i>misura la percentuale di soddisfazione della domanda espressa</i> | DOMANDE ACCOLTE / DOMANDE PRESENTATE  |
|           | 5 | <b>Rapporto iscritti - mq disponibili</b> | <i>misura la densità a mq</i>  | N. BAMBINI ISCRITTI / MQ. DISPONIBILI |

Attività: scuole dell'infanzia

|           |   |                                       |  |   |
|-----------|---|---------------------------------------|--|---|
| EFFICACIA | 6 | <b>Soddisfazione domanda espressa</b> | <i>misura la percentuale di soddisfazione della domanda espressa</i> | DOMANDE ACCOLTE / DOMANDE PRESENTATE                              |
|           | 7 | <b>Utilizzo del servizio</b>          | <i>misura il grado di utilizzo del servizio</i>                      | N. BAMBINI ISCRITTI / N. BAMBINI POTENZIALI FRUITORI DEL SERVIZIO |
|           | 8 | <b>Soddisfazione domanda espressa</b> | <i>misura la percentuale di soddisfazione della domanda espressa</i> | DOMANDE ACCOLTE / DOMANDE PRESENTATE                              |
|           | 9 | <b>Utilizzo del servizio</b>          | <i>misura il grado di utilizzo del servizio</i>                      | N. BAMBINI ISCRITTI / N. BAMBINI POTENZIALI FRUITORI DEL SERVIZIO |

**Programmazione e gestione servizio di refezione scolastica**

Attività: mensa

|            |    |                                   |  |                                    |
|------------|----|-----------------------------------|--|------------------------------------|
| EFFICIENZA | 10 | <b>Costi e proventi per pasto</b> | <i>misura il costo medio unitario per pasto</i>    | COSTO TOTALE / N. PASTI OFFERTI    |
|            |    |                                   | <i>misura il provento medio unitario per pasto</i> | PROVENTI TOTALI / N. PASTI OFFERTI |

|           |    |  |  |   |
|-----------|----|--|--|---|
| EFFICACIA | 11 | <b>Rapporto utenti - posti disponibili</b> | <i>misura la richiesta del servizio mensa</i>                        | UTENTI SERVIZIO MENSA / POSTI DISPONIBILI |
|           | 12 | <b>Soddisfazione domanda espressa</b>      | <i>misura la percentuale di soddisfazione della domanda espressa</i> | DOMANDE ACCOLTE / DOMANDE PRESENTATE      |

### Programmazione e gestione interventi di assistenza scolastica

|                                  |                                       |  |  |  |
|----------------------------------|---------------------------------------|--|--|--|
| EFFICACIA                        | <i>Attività: buoni libro</i>          |  |  |  |
|                                  | 13                                    | <b>Soddisfazione domanda espressa</b>                                | <i>misura la percentuale di soddisfazione della domanda espressa</i> | CONTRIBUTI RICHIESTI AVENTI REQUISITI / CONTRIBUTI ASSEGNATI |
|                                  | <i>Attività: borse di studio</i>      |  |  |  |
| 14                               | <b>Soddisfazione domanda espressa</b> | <i>misura la percentuale di soddisfazione della domanda espressa</i> | CONTRIBUTI RICHIESTI AVENTI REQUISITI / CONTRIBUTI ASSEGNATI         |  |
| <i>Attività: cedole librarie</i> |                                       |  |  |  |
| 15                               | <b>Soddisfazione domanda espressa</b> | <i>misura la percentuale di soddisfazione della domanda espressa</i> | CEDOLE LIBRARIE CONSEGNATE / CEDOLE RICHIESTE                        |  |



---

## **Indicatori delle attività strutturali**

*(Assolvono ad esigenze di monitoraggio legate ad adempimenti di legge)*

## Avvocatura

| <b>Attività</b>               | <b>Parametro</b> | <b>Ottenuto<br/>2011</b> | <b>Ottenuto<br/>2012</b> | <b>Ottenuto<br/>2013</b> | <b>Ottenuto<br/>2014</b> | <b>Previsto<br/>2015</b> |
|-------------------------------|------------------|--------------------------|--------------------------|--------------------------|--------------------------|--------------------------|
| Pareri legali espressi        | Nr.              | <b>230</b>               | <b>212</b>               | <b>393</b>               | <b>351</b>               |                          |
| Contenziosi avviati nell'anno | Nr.              | <b>243</b>               | <b>246</b>               | <b>250</b>               | <b>202</b>               |                          |

## Affari generali

| <b>Attività</b>  | <b>Parametro</b> | <b>Ottenuto<br/>2011</b> | <b>Ottenuto<br/>2012</b> | <b>Ottenuto<br/>2013</b> | <b>Ottenuto<br/>2014</b> | <b>Previsto<br/>2015</b> |
|--|------------------|--------------------------|--------------------------|--------------------------|--------------------------|--------------------------|
| Delibere, decreti ed ordinanze adottate                              | Nr.              | <b>1.568</b>             | <b>930</b>               | <b>1.764</b>             | <b>905</b>               |                          |
| Sedute del Consiglio comunale  | Nr.              | <b>48</b>                | <b>50</b>                | <b>45</b>                | <b>40</b>                |                          |
| Contratti di acquisto stipulati (in forma pubblica e in altre forme) | Nr.              | <b>7</b>                 | <b>8</b>                 | <b>2</b>                 | <b>9</b>                 |                          |
| Sedute di Giunta Comunale  | Nr.              | <b>57</b>                | <b>55</b>                | <b>63</b>                | <b>58</b>                |                          |
| Accessi al sito web dell'Ente  | Nr.              | <b>666.099</b>           | <b>738.065</b>           | <b>756.578</b>           | <b>787.969</b>           |                          |
| Contatti ricevuti dall'URP (utenti, telefonate, mail)                | Nr.              | <b>14.357</b>            | <b>19.937</b>            | <b>21.883</b>            | <b>21.956</b>            |                          |

## Attività finanziarie

| <b>Attività</b>  | <b>Parametro</b> | <b>Ottenuto<br/>2011</b> | <b>Ottenuto<br/>2012</b> | <b>Ottenuto<br/>2013</b> | <b>Ottenuto<br/>2014</b> | <b>Previsto<br/>2015</b> |
|--|------------------|--------------------------|--------------------------|--------------------------|--------------------------|--------------------------|
| Variazioni di bilancio effettuate nell'anno  | Nr.              | <b>3</b>                 | <b>3</b>                 | <b>1</b>                 | <b>1</b>                 |                          |
| Contratti di acquisto stipulati (in forma pubblica e in altre forme)   | Nr.              | <b>56</b>                | <b>47</b>                | <b>37</b>                | <b>40</b>                |                          |
| Mese di approvazione del P.E.G. (numero corrispondente al mese) (di competenza della direzione Generale fino ad aprile 2013) | Nr.              | <b>7</b>                 | <b>10</b>                | <b>12</b>                | <b>12</b>                |                          |

## Risorse umane - Organizzazione

| <i>Attività</i>  | <i>Parametro</i> | <i>Ottenuto<br/>2011</i> | <i>Ottenuto<br/>2012</i> | <i>Ottenuto<br/>2013</i> | <i>Ottenuto<br/>2014</i> | <i>Previsto<br/>2015</i> |
|--|------------------|--------------------------|--------------------------|--------------------------|--------------------------|--------------------------|
| Procedimenti disciplinari aperti nel corso dell'anno   | Nr.              | <b>6</b>                 | <b>1</b>                 | <b>3</b>                 | <b>1</b>                 |                          |
| Totale procedimenti disciplinari pendenti al 31/12   | Nr.              | <b>3</b>                 | <b>2</b>                 | <b>0</b>                 | <b>1</b>                 |                          |
| Procedimenti disciplinari pendenti al 31/12 a seguito di procedimento penale                                       | Nr.              | <b>2</b>                 | <b>2</b>                 | <b>0</b>                 | <b>1</b>                 |                          |
| Rimproveri verbali o scritti, multe di importo pari a 4 ore di retribuzione (CCNL 11/4/08)                         | Nr.              | <b>4</b>                 | <b>1</b>                 | <b>2</b>                 | <b>0</b>                 |                          |
| Sospensioni dal servizio con privazione della retribuzione fino ad massimo di 10 giorni (CCNL 11/4/08 – titolo II) | Nr.              | <b>3</b>                 | <b>1</b>                 | <b>0</b>                 | <b>0</b>                 |                          |
| Visite fiscali effettuate  | Nr.              | <b>23</b>                | <b>2</b>                 | <b>1</b>                 | <b>0</b>                 |                          |
| Visite fiscali richieste   | Nr.              | <b>403</b>               | <b>238</b>               | <b>321</b>               | <b>218</b>               |                          |
| Incontri sindacali (contrattazione, concertazione, informazione)   | Nr.              | <b>20</b>                | <b>22</b>                | <b>30</b>                | <b>22</b>                |                          |
| Dipendenti dell'Amministrazione che hanno partecipato nell'anno a corsi di formazione                              | Nr.              | <b>350</b>               | <b>368</b>               | <b>380</b>               | <b>535</b>               |                          |
| Giornate di formazione relative ai temi della sicurezza nei luoghi di lavoro                                       | Nr.              | <b>10</b>                | <b>9</b>                 | <b>14</b>                | <b>101</b>               |                          |
| Sedi comunali custodite  | Nr.              | <b>57</b>                | <b>52</b>                | <b>5</b>                 | <b>5</b>                 |                          |
| Contenziosi avviati nell'anno  | Nr.              | <b>22</b>                | <b>20</b>                | <b>11</b>                | <b>0</b>                 |                          |
| Sedute del Nucleo di valutazione   | Nr.              | <b>2</b>                 | <b>5</b>                 | <b>0</b>                 | <b>6</b>                 |                          |

## Innovazione P.A. - ICT e tributi

| <b>Attività</b>                                  | <b>Parametro</b> | <b>Ottenuto<br/>2011</b> | <b>Ottenuto<br/>2012</b> | <b>Ottenuto<br/>2013</b> | <b>Ottenuto<br/>2014</b> | <b>Previsto<br/>2015</b> |
|--|------------------|--------------------------|--------------------------|--------------------------|--------------------------|--------------------------|
| Postazioni di lavoro informatizzate al 31/12     | Nr.              | 838                      | 800                      | 800                      | 800                      |                          |
| Licenze software acquisite e rinnovate nell'anno | Nr.              | 800                      | 800                      | 800                      | 800                      |                          |
| Atti protocollati in entrata                     | Nr.              | 94.697                   | 103.034                  | 97.939                   | 99.581                   |                          |
| Atti protocollati in uscita                      | Nr.              | 98.177                   | 94.219                   | 90.261                   | 83.729                   |                          |
| Cartelle esattoriali emesse                      | Nr.              | 2.654                    | 1.229                    | 996                      | 1.218                    |                          |
| Posizioni tributarie                             | Nr.              | 21.630                   | 54.800                   | 47.500                   | 60.286                   |                          |
| Contenziosi avviati nell'anno                    | Nr.              | 49                       | 14                       | 10                       | 18                       |                          |
| Notifiche effettuate                             | Nr.              | 7.234                    | 9.000                    | 4.250                    | 4.500                    |                          |
| Punti di accesso wi-fi pubblici                  | Nr.              | -                        | 7                        | 12                       | 15                       |                          |

## Direzione Lavori pubblici e manutenzioni - Patrimonio

| <b>Attività</b>   | <b>Parametro</b> | <b>Ottenuto<br/>2011</b> | <b>Ottenuto<br/>2012</b> | <b>Ottenuto<br/>2013</b> | <b>Ottenuto<br/>2014</b> | <b>Previsto<br/>2015</b> |
|---|------------------|--------------------------|--------------------------|--------------------------|--------------------------|--------------------------|
| Superficie di verde pubblico gestito                          | Ha               | 70                       | 70                       | 70                       | 119                      |                          |
| Procedimenti di esproprio avviati nell'anno                   | Nr.              | 7                        | 7                        | 6                        | 0                        |                          |
| Rete di illuminazione pubblica                                | Km               | 500                      | 500                      | 502                      | 565                      |                          |
| Contratti di acquisto stipulati (in forma pubblica e in altre | Nr.              | 3                        | 81                       | 78                       | 1                        |                          |
| Progetti esecutivi approvati                                  | Nr.              | 162                      | 118                      | 192                      | 31                       |                          |
| Opere pubbliche realizzate con collaudo effettuato al 31/12   | Nr.              | 53                       | 65                       | 157                      | 99                       |                          |
| Estensione della rete stradale al 31/12                       | Km               | 1.500                    | 1.500                    | 1.500                    | 1.200                    |                          |
| Rete fognaria   | Km               | 170                      | 410                      | 410                      | 410                      |                          |
| Rete idrica   | Km               | 624                      | 710                      | 710                      | 0                        |                          |
| Rete gas  | Km               | 360                      | 430                      | 430                      | 430                      |                          |
| Cimiteri  | Nr.              | 16                       | 16                       | 16                       | 16                       |                          |

|  |     |         |         |         |         |  |
|--|-----|---------|---------|---------|---------|--|
| Superficie dei cimiteri                                  | Mq. | 219.708 | 227.968 | 228.095 | 228.095 |  |
| Cartelle esattoriali emesse                              | Nr. | 32      | 22      | 15      | 13      |  |
| Autorizzazioni per occupazione suolo pubblico rilasciate | Nr. | 250     | 0       | 989     | 0       |  |
| Autorizzazioni e concessioni rilasciate                  | Nr. | 250     | 328     | 519     | 622     |  |
| Verbali di contravvenzione                               | Nr. | 3       | 6       | 0       | 0       |  |
| Verbali di controllo redatti                             | Nr. | 40      | 131     | 42      | 65      |  |
| Notifiche effettuate                                     | Nr. | 10      | 320     | 150     | 211     |  |
| Canili gestiti   | Nr. | 2       | 2       | 2       | 2       |  |
| Punti di servizio di informazione turistica              | Nr. | -       | 5       | 5       | 6       |  |

## Direzione Urbanistica

| <i>Attività</i>   | <i>Parametro</i> | <i>Ottenuto 2011</i> | <i>Ottenuto 2012</i> | <i>Ottenuto 2013</i> | <i>Ottenuto 2014</i> | <i>Previsto 2015</i> |
|---|------------------|----------------------|----------------------|----------------------|----------------------|----------------------|
| Piani urbanistici approvati nell'anno                       | Nr.              | 27                   | 19                   | 7                    | 12                   |                      |
| Varianti urbanistiche approvate nell'anno                   | Nr.              | 10                   | 6                    | 11                   | 8                    |                      |
| Progetti esecutivi approvati                                | Nr.              | 4                    | 14                   | 19                   | 11                   |                      |
| Opere pubbliche realizzate con collaudo effettuato al 31/12 | Nr.              | 1                    | 13                   | 6                    | 8                    |                      |

## Direzione Mobilità e trasporti

| <i>Attività</i>  | <i>Parametro</i> | <i>Ottenuto 2011</i> | <i>Ottenuto 2012</i> | <i>Ottenuto 2013</i> | <i>Ottenuto 2014</i> | <i>Previsto 2015</i> |
|--|------------------|----------------------|----------------------|----------------------|----------------------|----------------------|
| Autorizzazioni per occupazione suolo pubblico rilasciate | Nr.              | 973                  | 940                  | 989                  | 963                  |                      |
| Trasporto pubblico locale: linee gestite                 | Km               | 139                  | 139                  | 139                  | 139                  |                      |
| Alunni trasportati (dato giornaliero)                    | Nr.              | 1.078                | 1.080                | 1.086                | 1.094                |                      |



## Direzione Edilizia privata e SUAPE - Ambiente

| <i>Attività</i>                             | <i>Parametro</i> | <i>Ottenuto<br/>2011</i> | <i>Ottenuto<br/>2012</i> | <i>Ottenuto<br/>2013</i> | <i>Ottenuto<br/>2014</i> | <i>Previsto<br/>2015</i> |
|---|------------------|--------------------------|--------------------------|--------------------------|--------------------------|--------------------------|
| Autorizzazioni e concessioni rilasciate     | Nr.              | 499                      | 397                      | 457                      | 365                      |                          |
| S.C.I.A. D.I.A. e A.E.L. ricevute           | Nr.              | 1.028                    | 1.124                    | 1.869                    | 3.083                    |                          |
| Licenze di abitabilità/agibilità rilasciate | Nr.              | 163                      | 126                      | 184                      | 257                      |                          |
| Sanzioni ed ordinanze per opere difformi    | Nr.              | 481                      | 142                      | 72                       | 0                        |                          |
| Verbali di controllo redatti                | Nr.              | 134                      | 75                       | 96                       | 101                      |                          |
| Notifiche effettuate                        | Nr.              | 34                       | 61                       | 0                        | 22                       |                          |
| Rifiuti raccolti                            | T.               | 68.700                   | 68.669                   | 66.990                   | 63.251                   |                          |
| Raccolta differenziata di rifiuti           | %                | 35                       | 40                       | 45                       | 43                       |                          |

## Direzione Sviluppo economico e aziende

| <i>Attività</i>  | <i>Parametro</i> | <i>Ottenuto<br/>2011</i> | <i>Ottenuto<br/>2012</i> | <i>Ottenuto<br/>2013</i> | <i>Ottenuto<br/>2014</i> | <i>Previsto<br/>2015</i> |
|--|------------------|--------------------------|--------------------------|--------------------------|--------------------------|--------------------------|
| Aziende partecipate/vigilate   | Nr.              | 14                       | 13                       | 13                       | 13                       |                          |
| Autorizzazioni/licenze per attività commerciali, produttive, artigianali e di servizi rilasciate nell'anno | Nr.              | 438                      | 455                      | 158                      | 1316                     |                          |
| Farmacie comunali  | Nr.              | 10                       | 10                       | 10                       | 10                       |                          |
| Impianti sportivi (piscine, palestre, stadi)   | Nr.              | 53                       | 54                       | 55                       | 62                       |                          |
| Manifestazioni sportive (anche supporto e sostegno)  | Nr.              | 65                       | 87                       | 80                       | 88                       |                          |
| Punti di servizio di informazione turistica  | Nr.              | -                        | 1                        | 1                        | 6                        |                          |

## Direzione Polizia Municipale

| <i>Attività</i>              | <i>Parametro</i> | <i>Ottenuto 2011</i> | <i>Ottenuto 2012</i> | <i>Ottenuto 2013</i> | <i>Ottenuto 2014</i> | <i>Previsto 2015</i> |
|------------------------------|------------------|----------------------|----------------------|----------------------|----------------------|----------------------|
| Verbali di contravvenzione   | Nr.              | 69.292               | 74.619               | 39.671               | 37.224               |                      |
| Incidenti rilevati           | Nr.              | 780                  | 690                  | 676                  | 617                  |                      |
| Verbali di controllo redatti | Nr.              | 73.189               | 57.158               | 24.876               | 22.206               |                      |
| Notifiche effettuate         | Nr.              | 52.042               | 87.852               | 43.672               | 29.782               |                      |

## Direzione Servizi di competenza statale e decentramento

| <i>Attività</i>                                | <i>Parametro</i> | <i>Ottenuto 2011</i> | <i>Ottenuto 2012</i> | <i>Ottenuto 2013</i> | <i>Ottenuto 2014</i> | <i>Previsto 2015</i> |
|--|------------------|----------------------|----------------------|----------------------|----------------------|----------------------|
| Carte d'identità rilasciate, inclusi i rinnovi | Nr.              | 21.682               | 22.891               | 19.197               | 17.234               |                      |
| Variazioni anagrafiche                         | Nr.              | 117.640              | 118.539              | 124.105              | 127.884              |                      |
| Eventi registrati nel registro stato civile    | Nr.              | 6.412                | 6.470                | 7.015                | 3.792                |                      |
| Sezioni elettorali allestite nell'anno         | Nr.              | 129                  | 129                  | 129                  | 129                  |                      |
| Strutture ricreative gestite                   | Nr.              | -                    | 5                    | 17                   | 10                   |                      |

## Direzione Servizi culturali e sociali

| <i>Attività</i>  | <i>Parametro</i> | <i>Ottenuto 2011</i> | <i>Ottenuto 2012</i> | <i>Ottenuto 2013</i> | <i>Ottenuto 2014</i> | <i>Previsto 2015</i> |
|--|------------------|----------------------|----------------------|----------------------|----------------------|----------------------|
| Strutture musei, mostre permanenti, gallerie e pinacoteche | Nr.              | 4                    | 4                    | 4                    | 3                    |                      |
| Eventi culturali organizzati direttamente o patrocinati    | Nr.              | 641                  | 742                  | 710                  | 807                  |                      |
| Biblioteche, mediateche ed emeroteche                      | Nr.              | 3                    | 3                    | 3                    | 3                    |                      |
| Anziani assistiti  | Nr.              | 2.091                | 1.963                | 1.781                | 83                   |                      |
| Disabili assistiti   | Nr.              | 565                  | 362                  | 600                  | 145                  |                      |
| Minori assistiti   | Nr.              | 1.165                | 1.076                | 854                  | 750                  |                      |
| Adulti in difficoltà assistiti                             | Nr.              | 4.832                | 4.852                | 3.570                | 870                  |                      |

|  |     |            |           |           |           |  |
|--|-----|------------|-----------|-----------|-----------|--|
| Strutture socio-sanitarie del Comune (anche non gestite) | Nr. | <b>46</b>  | <b>23</b> | <b>24</b> | <b>24</b> |  |
| Alloggi di edilizia popolare assegnati nell'anno         | Nr. | <b>103</b> | <b>36</b> | <b>27</b> | <b>0</b>  |  |
| Strutture ricreative gestite                             | Nr. | <b>-</b>   | <b>29</b> | <b>29</b> | <b>10</b> |  |

## Direzione Servizi educativi e scolastici

| <i>Attività</i>  | <i>Parametro</i> | <i>Ottenuto<br/>2011</i> | <i>Ottenuto<br/>2012</i> | <i>Ottenuto<br/>2013</i> | <i>Ottenuto<br/>2014</i> | <i>Previsto<br/>2015</i> |
|--|------------------|--------------------------|--------------------------|--------------------------|--------------------------|--------------------------|
| Bambini iscritti negli asili nido e nelle scuole materne | Nr.              | <b>565</b>               | <b>536</b>               | <b>516</b>               | <b>519</b>               |                          |
| Alunni portatori di handicap assistiti                   | Nr.              | <b>197</b>               | <b>211</b>               | <b>240</b>               | <b>229</b>               |                          |
| Alunni iscritti alle attività integrative                | Nr.              | <b>5.566</b>             | <b>6.426</b>             | <b>9.170</b>             | <b>9.497</b>             |                          |
| Pasti somministrati                                      | Nr.              | <b>466.849</b>           | <b>439.810</b>           | <b>455.915</b>           | <b>509.859</b>           |                          |