



ALLEGATO "A"

COMUNE DI TERNI  
DIREZIONE ATTIVITA' FINANZIARIE

# PIANO ESECUTIVO DI GESTIONE

## 2019 - 2021

Adottato con deliberazione di Giunta comunale n. 222 del 1/08/2019

## SEZIONE I

- **ORGANIGRAMMA**
- **SINTESI OBIETTIVI STRATEGICI (DUP 2019-2023)**
- **OBIETTIVI DI STRUTTURA DI PRIMO LIVELLO (PDO 2019-2021)**

## SEZIONE II

- **A - PARTE ENTRATE**
- **B - PARTE SPESE - RISORSE UMANE E FINANZIARIE PER DIREZIONI**
  - 01 - Direzione Affari Istituzionali e Generali
  - 02 - Direzione Polizia Locale - Mobilità
  - 03 - Direzione Servizi Digitali - Innovazione
  - 04 - Direzione Personale - Organizzazione
  - 05 - Direzione Attività Finanziarie
  - 06 - Direzione Welfare
  - 07 - Direzione Istruzione - Cultura
  - 08 - Direzione Economia e Lavoro - Promozione del Territorio
  - 09 - Direzione Pianificazione Territoriale - Edilizia Privata
  - 10 - Direzione Lavori Pubblici - Manutenzioni
  - 11 - Direzione Ambiente



---

## **SEZIONE I**

- **ORGANIGRAMMA**
- **SINTESI OBIETTIVI STRATEGICI (DUP 2019-2023)**
- **OBIETTIVI DI STRUTTURA DI PRIMO LIVELLO (PDO 2019-2021)**

# Organigramma

---





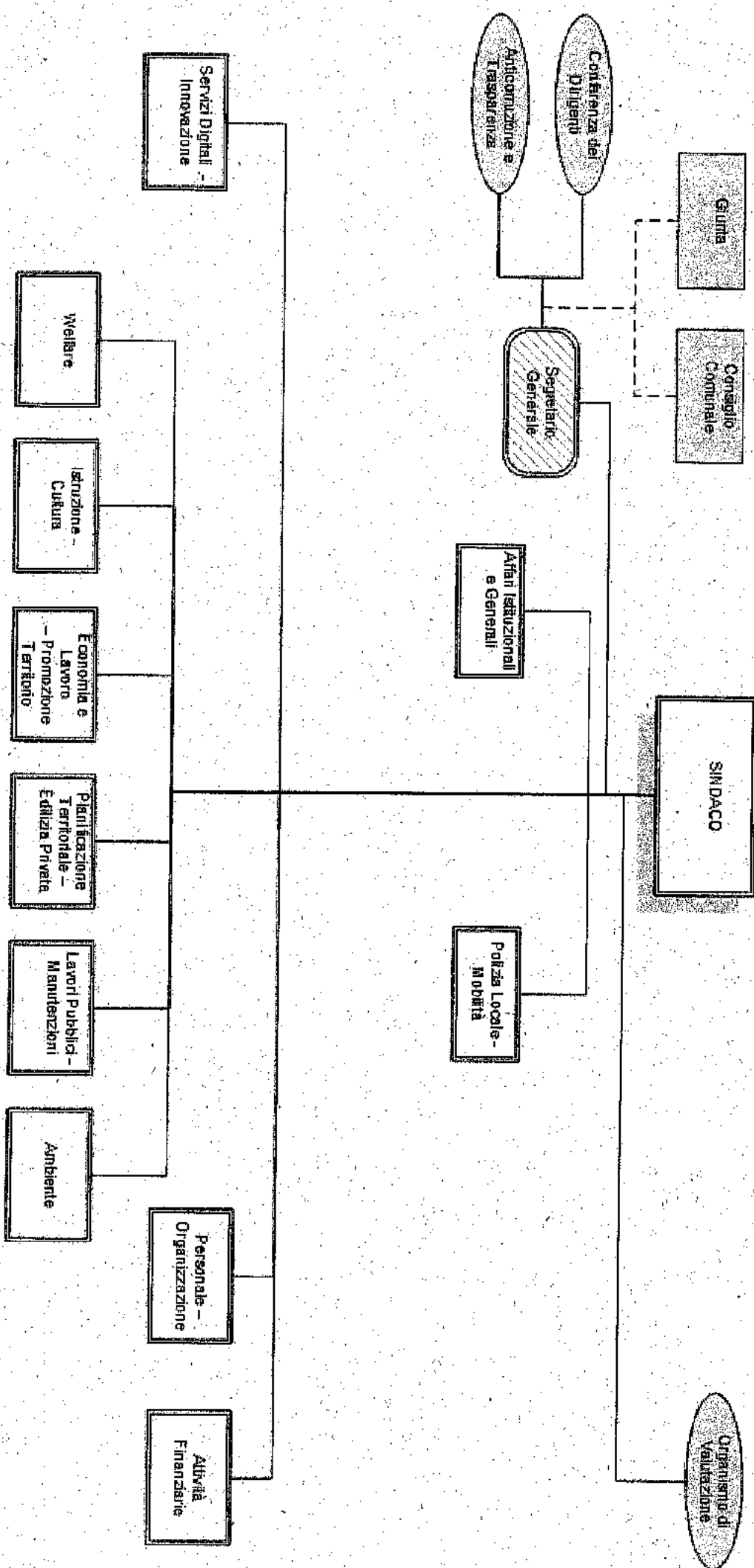

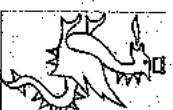

---

**Sintesi obiettivi strategici  
(DUP 2019-2023)**

### 3.3 Sintesi OBIETTIVI/STRATEGICI

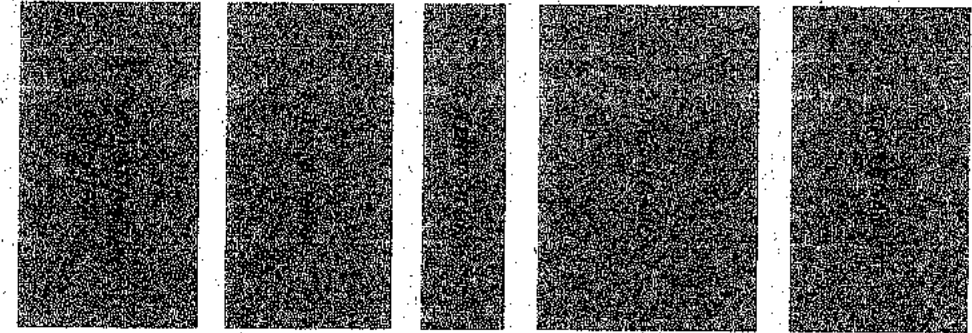

1.01	Risanamento del Bilancio	Sindaco
1.02	Piano della qualità urbana	Melassecche
1.03	Piano per la sicurezza	Sindaco Fotole
1.04	Piano per la Rigenerazione delle antiche municipalità e dei borghi	Proietti
2.01	Efficientamento della macchina comunale	Bertocco
2.02	Efficientamento tecnologico	Bertocco
2.03	Tutela degli animali e gestione delle strutture di ricovero pubbliche	Proietti
2.04	Attività e strumenti della comunicazione istituzionale e con i cittadini, trasparenza e anticorruzione	Giuli
2.05	La Crescita come sviluppo economico	Sindaco Melassecche
3.01	Prevenzione e contrasto alla criminalità in tutte le sue dimensioni, con nuovi strumenti e nuove tecnologie	Fotole
3.02	Mobilità e fruizione della città	Solivati
4.01	Ricerca e innovazione	Alessandrini
4.02	Ruolo delle multinazionali e funzione dell'Area di Crisi Complessa	Sindaco
4.03	Sviluppo universitario, politiche educative e scolastiche	Alessandrini
4.04	Ruolo delle piccole imprese	Sindaco
5.01	Messa a sistema degli impianti sportivi	Proietti
5.02	Rilancio del turismo	Giuli
5.03	Eventi, manifestazioni, festival, rassegne	Giuli
5.04	Valorizzazione delle unicità	Giuli Melassecche

6.01	La Riqualificazione della città e del territorio	Melasecche
6.02	Il patrimonio immobiliare, risorsa collettiva	Sindaco
6.03	Contentori e monumenti, elementi del bello	Melasecche
6.04	Opere pubbliche patrimonio comune	Melasecche
6.05	Rivisitazione del piano regolatore e della pianificazione attuativa	Melasecche
6.06	Viabilità sicura	Salvati
7.01	Piano Straordinario per l'Ambiente	Salvati
7.02	Una nuova strategia per la qualità dell'aria	Salvati
7.03	Il suolo e l'acqua come risorse e non come problemi	Salvati
7.04	Dalla difficoltà nella gestione del rifiuto alla sua valorizzazione	Salvati
7.05	La criticità ambientale nella conca ternana come opportunità di rilancio del territorio	Salvati
7.06	Piano Pilota di tutela ambientale mediante la riqualificazione del patrimonio arboreo della città	Salvati
7.07	Piano per la cura e la rigenerazione sostenibile del verde e delle aree di pregio naturalistico e paesaggistico	Salvati
7.08	Piano Urbano della Mobilità Sostenibile	Salvati
7.09	Smart buildings & Smart Grid, per una città più vivibile	Salvati
7.10	Illuminazione pubblica, la sicurezza e la vivibilità notturna con le moderne tecnologie a LED	Salvati
8.01	Il ruolo della famiglia	Cecconi
8.02	La sussidiarietà orizzontale, risorsa della comunità	Cecconi
8.03	Ricognizione della governance	Cecconi
8.04	Ripensamento globale	Cecconi
8.05	La partecipazione, welfare urbano e di comunità	Cecconi
9.01	Città strategica dell'Italia centrale	Melasecche
9.02	Rivitalizzazione degli asset strategici	Melasecche
9.03	Valorizzazione delle reti infrastrutturali ai fini dello sviluppo urbanistico	Melasecche
9.04	Cooperazione internazionale e gemellaggi	Alessandrini



---

**Obiettivi di struttura di primo livello  
(PDO 2019-2021)**

# 01 - DIREZIONE AFFARI ISTITUZIONALI E GENERALI

Missione Programma	Riferimenti DUF	Indirizzo strategico Obiettivo strategico Obiettivo operativo	Obiettivo di struttura di primo livello
<p><b>01 - Servizi istituzionali, generali e di gestione</b> <b>02 Segreteria Generale</b></p>	<p><b>2.01.01</b> Ottimizzazione dei tempi tecnici tra l'adozione degli atti deliberativi, di GC e CC, e la loro pubblicazione all'Albo Pretorio on line e sul Sito Istituzionale per la massima trasparenza, efficienza ed efficacia dell'attività amministrativa, nonché per favorire una facile e veloce consultazione esterna da parte di cittadini interessati alla vita amministrativa e politica dell'Ente.</p>	<p><b>01/01</b> Automazione dei lavori della Giunta e del Consiglio, dell'iter procedimentale per l'adozione degli atti politici e conseguente de-materializzazione (01-02-02.01.01-01/01)</p>	
<p><b>01 - Servizi istituzionali, generali e di gestione</b> <b>10 - Risorse umane</b></p>	<p><b>2.01.04</b> Migliorare il funzionamento della macchina comunale attraverso la completa attuazione del nuovo assetto organizzativo.</p>	<p><b>01/02</b> Centralizzazione delle procedure di gare e appalti, nonché degli acquisti TRIPA e CONSP (01-10-02.01.04-01/02)</p>	
<p><b>01 - Servizi istituzionali, generali e di gestione</b> <b>08 - Statistica e sistemi informativi</b></p>	<p><b>2.01.16</b> Partecipazione attiva, in sinergia con altri soggetti istituzionali (Stat regionale, Usct, Sistema scolastico, altri Enti territoriali) alla definizione di lavori per lo sviluppo e la diffusione della cultura statistica.</p>	<p><b>01/03</b> Azioni sul territorio di diffusione della cultura statistica (01-08-02.01.16-01/03)</p>	
<p><b>01 - Servizi istituzionali, generali e di gestione</b> <b>08 - Statistica e sistemi informativi</b></p>	<p><b>2.02.01</b> Riorganizzazione dei beni e servizi digitali. Consolidamento degli esistenti. Introduzione di nuovi servizi.</p>	<p><b>01/04</b> Progetto in collaborazione con la Direzione sistemi informativi. Istanze <i>on line</i>. Cambio di residenza. Collaborazione con la direzione sistemi informativi, con l'attivazione di una procedura telematica guidata grazie alla quale sarà possibile acquisire tutte le informazioni necessarie all'istruzione della pratica senza dover chiedere integrazioni all'utente (01-08-02.02.01-01/04)</p>	
<p><b>01 - Servizi istituzionali, generali e di gestione</b> <b>01 - Organi istituzionali</b></p>	<p><b>2.04.05</b> Potenziamnto e semplificazione degli strumenti di comunicazione, prevedendo l'aggiornamento dei contenuti tematici e l'organizzazione di nuove sezioni ad hoc.</p>	<p><b>01/05</b> Campagna informativa per diffondere l'uso dei servizi anagrafici online finora attivati: certificati anagrafici, servizio prenotazione appuntamenti per rilascio Cle e cambi di residenza, pagamento tramite la piattaforma Pago Pa (01-01-02.04.05-01/05)</p>	

## 02 - DIREZIONE POLIZIA LOCALE - MOBILITA'

Missione Programma	Indirizzo strategico Obiettivo strategico Obiettivo operativo	Obiettivo di struttura di primo livello
<b>03 - Ordine pubblico e sicurezza</b> <b>01 - Polizia Locale e Amministrativa</b>	<b>3.01.02</b> -Potenziamento dei controlli notturni nelle zone della socializzazione e nei quartieri a maggior rischio concentrando la gestione con tutte le forze dell'Ordine  <b>2.05.02</b> -Attuazione del Programma Agenda Urbana per lo sviluppo urbano sostenibile (asse 6/7 POR FESR – POR FSE UMBRIA 2014 / 2020) e partecipazione ai tavoli tecnici di lavoro sulle linee di programmazione della futura Agenda Urbana nell'ambito della programmazione comunitaria 2021-2027.	<b>01/01</b> Potenziamento dei controlli e dei livelli di sicurezza presso i plessi scolastici – Progetto scuole sicure – (03-01-03.01-02.01/01)
<b>14 - Sviluppo economico e competitività</b> <b>01 - Industria, PMI e Artigianato</b>		<b>01/02</b> Progettazione e realizzazione di interventi migliorativi della mobilità urbana (PUMS) anche con manutenzioni specifiche e programmate della segnaletica orizzontale e verticale (14-01-02.05.02-01/02)

## 03 - DIREZIONE SERVIZI DIGITALI - INNOVAZIONE

Missione Programma	Riferimenti DUF	Iniziativa realizzata Obiettivo strategico Obiettivo operativo	Obiettivi di risultato di primo livello
<p><b>01 - Servizi istituzionali, generali e di gestione</b> <b>01 - Organi istituzionali</b></p>	<p><b>2.05.02</b> -Attuazione del Programma Agenda Urbana per lo sviluppo urbano sostenibile (asse 6/7 POR FESR – POR FSE UMBRIA 2014 / 2020) e partecipazione ai lavori tecnici di lavoro sulle linee di programmazione della futura Agenda Urbana nell'ambito della programmazione comunitaria 2021-2027.</p>	<p><b>03/01</b> Coordinamento ed attivazione del Programma di Interventi Agenda Urbana (01-01-02.05.02-03/01)</p>	
<p><b>01 - Servizi istituzionali, generali e di gestione</b> <b>08 - Statistica e sistemi informativi</b></p>	<p><b>02.02-05</b> Realizzazione Sistema Integrato sportelli</p>	<p><b>03/02</b> Progettazione sistema Integrato Sportelli (01-08-02.02.05 - 03/02)</p>	
<p><b>01 - Servizi istituzionali, generali e di gestione</b> <b>08 - Statistica e sistemi informativi</b></p>	<p><b>1.01-21</b> Attivazione Sistemi Pagamenti On-line e portale del contribuente per facilitare e velocizzare i versamenti delle somme a favore dell'amministrazione comunale e il puntuale riscatto</p>	<p><b>03/03</b> Attivazione servizi di pagamento su PagoPa (01-08-01.01.21-03/03)</p>	
<p><b>03 - Ordine pubblico e sicurezza</b> <b>02 - Sistema Integrato di sicurezza urbana</b></p>	<p><b>1.03-01</b> Protocollo istituzionale sulla sicurezza con Prefettura, Forze dell'Ordine, Forze Armate per l'attivazione del Piano Strade Sicure</p>	<p><b>03/04</b> Approvazione di un protocollo di intesa con i privati per l'installazione di telecamere per la videosorveglianza (03-02-01.03.01-03/04)</p>	



## 04 - DIREZIONE PERSONALE - ORGANIZZAZIONE

Missione Programma	Riferimenti DUE	Indirizzo strategico Obiettivo strategico Obiettivo operativo	Obiettivo di struttura di primo livello
<p>01 - Servizi istituzionali, generali e di gestione</p> <p>10 - Risorse umane</p>	<p>2.01.05 - Rafforzare l'organico dell'Ente attraverso l'attuazione del Piano triennale del fabbisogno di personale 2019-2021 e dei relativi Piani assunzionali per le annualità di riferimento svolgendo e portando a compimento le relative procedure concorsuali, comprese quelle della stabilizzazione dei precari e le progressioni tra le aree.</p>	<p>04/01 Attuazione del Piano del fabbisogno del personale con l'effettuazione di tutte le procedure concorsuali ivi previste (01-10-02.01.05-04/01)</p>	
<p>01 - Servizi istituzionali, generali e di gestione</p> <p>10 - Risorse umane</p>	<p>2.01.11 - Prevedere un sistema diverso di organizzazione dal servizio usciereato anche ricorrendo a prestazioni di servizio esterne.</p>	<p>04/02 Effettuazione gara per il servizio di usciereato (01-10-02.01.11-04/02)</p>	
<p>01 - Servizi Istituzionali, generali e di gestione</p> <p>10 - Risorse umane</p>	<p>2.01.12 - Aggiornamento del codice di comportamento anche alla luce dei nuovi strumenti di comunicazione di massa.</p>	<p>04/03 Aggiornamento del codice di comportamento (01-10-02.10.12-04/03)</p>	
<p>01 - Servizi Istituzionali, generali e di gestione</p> <p>10 - Risorse umane</p>	<p>2.01.08 - Garantire una gestione efficace ed efficiente degli aspetti giuridici, economici e contrattuali del personale con particolare riferimento all'applicazione del nuovo CCNL del Comparto Funzioni locali.</p>	<p>04/04 Formulazione e sottoscrizione del nuovo contratto collettivo decentrato integrativo, e aggiornamento dei vari regolamenti relativi al personale (orario lavoro, progressioni orizzontali, polizia municipale, incentivi tecnici, welfare integrativo, ecc.) (01-10-02.01.08-04/04)</p>	

## 05 - DIREZIONE ATTIVITA' FINANZIARIE

Missions Programm	Riferimenti DUP	Obiettivi di struttura di primo livello
	Indirizzo strategico Obiettivi strategici Obiettivo operativo	
<p><b>01 - Servizi istituzionali, generali e di gestione.</b> <b>03 - Gestione economica, finanziaria, programmazione e provveditorato</b></p>	<p><b>1.01-01 - Attuazione delle misure di risanamento del bilancio comunale previste nel Bilancio stabilmente riequilibrato 2018-2020 nel rispetto dei limiti di spesa in esso individuati e nel rispetto dell'art. 259 del Tuel "attuazione delle entrate proprie"</b></p> <p><b>1.01-08 - Con riferimento alla Società Farmacia Terni Srl, adozione delle operazioni di risanamento, ristrutturazione e contenimento dei costi di cui alle D.C.C. n. 32/2018 e 17/2018.</b></p>	<p><b>05/01</b> Coordinamento e raccordo dell'attività della Direzione con le altre direzioni dell'Ente ai fini della predisposizione del bilancio pluriennale 2020/2022 (01-03-01.01-05/01)</p> <p><b>05/02</b> Copertura della perdita registrata alla data del 31/12/2018 e risanamento della società con l'obiettivo di giungere al pareggio entro 3 esercizi (01-03-01.01-08-05/02)</p>
<p><b>01 - Servizi istituzionali, generali e di gestione.</b> <b>03 - Gestione economica, finanziaria, programmazione e provveditorato</b></p>	<p><b>1.01-10 - Definizione di un nuovo modello di governance tra il Comune socio e le proprie società partecipate attraverso il miglioramento del Nuovo modello organizzativo, attuazione dei controlli ai sensi del Regolamento approvato con D.C.C. n. 113 del 02.04.2019, definizione e attuazione delle direttive in funzione del vigente ordinamento comunitario e nazionale.</b></p>	<p><b>05/03</b> Definizione modello di governance e attuazione delle disposizioni normative in materia di controlli (01-04-01.01-10-05/03)</p>
<p><b>01 - Servizi istituzionali, generali e di gestione.</b> <b>04 - Gestione delle entrate tributarie e fiscali</b></p>	<p><b>1.01-16 - Potenziamento dell'attività di recupero dell'evasione fiscale dei tributi comunali al fine di reperire le risorse fondamentali per il riequilibrio del bilancio comunale a seguito del dissesto finanziario.</b></p> <p><b>1.01-20 - Puntuale istruzione delle istanze trasmesse dall'OSL (in particolare richieste di rimborso ICI-IMU-TASI-TARI) instruate nella procedura concorsuale per favorire l'eliminazione del debito pregresso (ovvero al 31/12/2017) congiuntamente all'attività di recupero evasione fiscale di cui sopra</b></p>	<p><b>05/04</b> Approvazione di un protocollo di intesa con i privati per l'installazione di telecamere per la videosorveglianza (01-04-01.01-16-05/04)</p>
<p><b>01 - Servizi istituzionali, generali e di gestione.</b> <b>04 - Gestione delle entrate tributarie e fiscali</b></p>		<p><b>05/05</b> Definizione della massa passiva dell'Ente con l'obiettivo di liquidare i debiti del dissesto (01-04-01.01-20-05/05)</p>

## 06 – DIREZIONE WELFARE

Missione programma	Ridimenti POF	Obiettivo di struttura di primo livello
	Indirizzo strategico Obiettivo strategico Obiettivo operativo	
12 - Diritti sociali, Politiche sociali e famiglia	08.01.04 - Attuazione progettualità previste dal Programma multi tematico per lo sviluppo urbano sostenibile - Agenda Urbana – FSE	06/01 Attuazione progettualità previste nel Programma Agenda Urbana sottoscritto con la Regione Umbria (12-05-08.01.04-06/01)
05 - Interventi per le famiglie		
12 - Diritti sociali, Politiche sociali e famiglia	08.01.03 - Attuazione dei programmi finanziati con il FSE 2014-2020	06/02 Attuazione progettualità previste negli Accordi sottoscritti con la Regione Umbria Programma POR FSE 2014-2020 (12-02-08.01.03-06/02)
02 - Interventi per la disabilità	08.01.06 - Invecchiamento attivo e solidarietà intergenerazionale tramite l'ampliamento della rete dei Centri Sociali attraverso l'allineamento temporale delle scadenze degli accordi attuativi all'anno 2020. Attività di monitoraggio e verifica dei programmi delle associazioni, emissione avviso pubblico per l'attribuzione delle sedi.	06/03 Favorire l'invecchiamento attivo della popolazione (12-03-08.01.06-06/03)
12 - Diritti sociali, Politiche sociali e famiglia	08.04.07 - Valutazione parametri nuovo bando per assegnazione degli alloggi di Edilizia Residenziale Sociale	06/04 Assegnazione alloggi di ERS (12-06-08.04.07-06/04)
06 - Interventi per il diritto alla casa	Potenziamento dello Sportello per l'ascolto e il monitoraggio. Programma "Case popolari sitta zero"	

## 07 - DIREZIONE ISTRUZIONE - CULTURA

Missioni Programmatiche	Riferimenti (CUP)	Indirizzo, Obiettivi, Strategie Obiettivo Operativo	Obiettivo di struttura di primo livello
<p>04 - Istruzione e diritto allo studio</p> <p>04 - Istruzione universitaria</p>	<p>04.01.01 Promuovere attività ed eventi che valorizzino il territorio e la ricerca.</p>	<p>04.01.01 Promuovere attività ed eventi che valorizzino il territorio e la ricerca.</p>	<p>07/01 Seminari incontri pubblici eventi e iniziative finalizzate alla valorizzazione del territorio e della ricerca (04-04-04.01.01-07/01)</p>
<p>04 - Istruzione e diritto allo studio</p> <p>01 - Istruzione prescolastica</p>	<p>05.04.03 Recupero e digitalizzazione materiale documentario (periodici, 800 di interesse locale, fondi fotografici, fondi di pregio).</p>	<p>05.04.03 Recupero e digitalizzazione materiale documentario (periodici, 800 di interesse locale, fondi fotografici, fondi di pregio).</p>	<p>07/02 Organizzazione di laboratori e attività fuori orario di frequenza (pomeridiani-serali) per implementazione e innovazione offerta educativa (04-01-04.01.01-07/02)</p>
<p>05 - Tutela e valorizzazione dei beni e delle attività culturali</p> <p>01 - Valorizzazione dei beni di interesse storico</p>	<p>05.04.03 Recupero e digitalizzazione materiale documentario (periodici, 800 di interesse locale, fondi fotografici, fondi di pregio).</p>	<p>05.04.03 Recupero e digitalizzazione materiale documentario (periodici, 800 di interesse locale, fondi fotografici, fondi di pregio).</p>	<p>07/03 Pubblicazione online materiale documentario (05-01-05.04.03-07/03)</p>
<p>05 - Tutela e valorizzazione dei beni e delle attività culturali</p> <p>02 - Attività culturali e interventi diversi nel settore culturale</p>	<p>05.04.03 Recupero e digitalizzazione materiale documentario (periodici, 800 di interesse locale, fondi fotografici, fondi di pregio).</p>	<p>05.04.03 Recupero e digitalizzazione materiale documentario (periodici, 800 di interesse locale, fondi fotografici, fondi di pregio).</p>	<p>07/04 Elaborazione ed attivazione degli interventi previsti nell'azione 6.4.1. di Agenda Urbana (05-02-05.04.03-07/04)</p>

# 08 - DIREZIONE ECONOMIA E LAVORO - PROMOZIONE DEL TERRITORIO

Missione Programmata	Identificanti DUP	Indirizzo strategico Obiettivo strategico Obiettivo operativo	Obiettivo di struttura e di primo livello
<p>14 - Sviluppo economico e competitività</p> <p>02 - Commercio - reti distributive - tutela dei consumatori</p>	<p>2.05.03 Implementazione delle procedure telematiche per l'attivazione e la gestione amministrata degli esercizi commerciali, artigianali e ricettivi.</p>	<p>08/01 Ampliamento della modulsica telematica (14-02-02.02-03-08/01)</p>	
<p>07 - Turismo</p> <p>01 - Sviluppo e valorizzazione del turismo</p>	<p>05.02.02 Nuovo progetto culturale -turistico, anche attingendo ed integrando esperienze attuali, che sia in grado di mettere in rete i territori circostanti, i luoghi e gli itinerari del Grand Tour e del Plenarist della Valle del Nera, le nuove rotte turistico-sportive, il turismo religioso, con le terre dei Santi, Carlsde, la montagna di Sant'Erasmo e l'osservatorio astronomico, i poli museali del territorio, le varie manifestazioni storiche ed eno-gastronomiche.</p>	<p>08/02 Sperimentazione del nuovo sito istituzionale del turismo del Comune di Terni ed implementazione dei contenuti multimediali e/o testuali, bilingue, in italiano ed in inglese, redatti dalla direzione. (07-01-05.02.02-08/02)</p>	
<p>06 - Politiche giovanili, Sport e tempo libero</p> <p>01 - Sport e tempo libero</p>	<p>5.03.07 Costruzione di un piano dell'offerta degli eventi sportivi, con particolare riferimento ai Mondiali 2021 di Tiro con l'arco, ai Mondiali di Scherma paralimpica 2021, ai Mondiali di Canottaggio 2021.</p>	<p>08/03 Progettazione e potenziamento dell'offerta sportiva e formativa presso tutte le strutture coperte e non del territorio comunale e provinciale (06-01-05.03.07-08/03)</p>	
<p>07 - Turismo</p> <p>01 - Sviluppo e valorizzazione del turismo</p>	<p>5.02.03 Promozione di un polo di attrazione turistico-sportiva per sport outdoor o estremi, anche prevedendo la creazione di parchi tematici, coordinandosi con le realtà della Valnerina ternana.</p>	<p>Implementazione e monitoraggio dell'attività dello IAT (Ufficio Informazioni Turistiche)</p>	

# 09 - DIREZIONE PIANIFICAZIONE TERRITORIALE - EDILIZIA PRIVATA

Missione Programma	Riferimenti D.U.P. Indirizzo strategico Obiettivo strategico Obiettivo operativo	Obiettivo di struttura di primo livello
08. Assetto del territorio ed edilizia abitativa 01 - Urbanistica e assetto del territorio	01.02.02 Semplificazione dei procedimenti istruttori edilizi attraverso lo snellimento delle procedure e la gestione telematica delle istanze. 01.02.04 Individuazione ambiti e nuclei di rigenerazione per l'attuazione di interventi di recupero del patrimonio edilizio esistente, ai fini del rilancio delle attività produttive (riferimento PRAVI - piano recupero aree e volumi inutilizzati)	09/01 Incrementare il numero dei procedimenti ed il numero delle pratiche gestite esclusivamente con il mezzo telematico, attraverso il portale VBG del SUAPE (08-01-01.02.02-09/01)
08. Assetto del territorio ed edilizia abitativa 01 - Urbanistica e assetto del territorio	01.02.06 Revisione del piano regolatore generale in allineamento con la normativa sopravvenuta	09/02 Nell'ambito del PRAVI (piano recupero aree e volumi inutilizzati), riqualificazione dell'area adiacente alla stazione ferroviaria di Terni (cd. "piazzetta dell'innovazione") (08-01-01.02.04-09/02)
08. Assetto del territorio ed edilizia abitativa 01 - Urbanistica e assetto del territorio	06.05.06 Programmazione, progettazione e gestione del PEEP e PAIP. Gestione istanze di trasformazione del diritto di superficie in diritto di proprietà immobili PEEP e PAIP	09/03 Revisione ed aggiornamento del Piano regolatore generale (08-01-01.02.06-09/03)
08. Assetto del territorio ed edilizia abitativa 01 - Urbanistica e assetto del territorio		09/04 Accordo di rigenerazione urbana per i complessi edilizi P.E.E.P. realizzati e/o gestiti da A.T.E.R. e relativa trasformazione del diritto di superficie in diritto di proprietà (08-01-06.05.06-09/04)

## 10 – DIREZIONE LAVORI PUBBLICI - MANUTENZIONI

Riduzione DUP		Obiettivo di struttura di primo livello	
Missione Programma	Indirizzo strategico Obiettivo strategico Obiettivo operativo		
<p><b>10</b> Trasporti e diritto alla mobilità <b>05</b> Viabilità e infrastruttura stradali</p>	<p><b>6.06.01</b> Interventi di recupero funzionale di alcune vie cittadine: Via I° Maggio, Via XX Settembre, Via Lungonera, Via Di Vittorio, Via Bramante, via Gabelletta (piazze/ parcheggio)</p>	<p><b>10/01</b> Interventi di recupero funzionale di importanti tratti di viabilità urbana (10-05-06.06.01-10/01)</p>	
<p><b>10</b> Trasporti e diritto alla mobilità <b>05</b> Viabilità e infrastruttura stradali</p>	<p><b>6.06.02</b> Completamento asse viario Gabelletta/ Maratta. Progettazione ed esecuzione lavori</p>	<p><b>10/02</b> Completamento dell'asse viario del cavalcavia sulla SS.675 Collegamento Gabelletta - Maratta (10-05-06.06.02-10/02)</p>	
<p><b>17</b> Energia e diversificazione delle fonti energetiche <b>01</b> Fondi energetiche</p>	<p><b>7.09.02</b> Adesione alle proposte private di installazione gratuita di colonnine di ricarica per veicoli elettrici, con scelta ottimizzata della mappa dei parcheggi e annodamento della distribuzione elettrica territoriale (sottostazioni elettriche ASM Terni S.p.A.)</p>	<p><b>10/03</b> Pianificazione territoriale per l'installazione di ricariche veicolari elettriche a totale carico degli operatori privati in corso di selezione per manifestazione di interesse (17-01-07.09.02-10/03)</p>	
<p><b>10</b> Trasporti e diritto alla mobilità <b>05</b> Viabilità e infrastruttura stradali</p>	<p><b>7.08.02</b> POR FERS 2014 – 2020 – Programma Agenda Urbana Asse VI - Azione 6.3.1. Progettazione e realizzazione rete piste ciclabili; quattro velo stazioni; nodi intermodali di servizio della mobilità ciclistica</p>	<p><b>10/4</b> Progettazione e Realizzazione di n. 4 velostazione da realizzarsi in punti strategici legati al piano di mobilità sostenibile per il ricovero in strutture protette e sorvegliate di bici dei privati cittadini. Progettazione e realizzazione di n. 2/3 piste ciclabili tra via Lungonera Savoia - Pista ciclabile centro-Ospedale -- ciclabile Corso del Popolo Città dello Sport (10-05-07.08.02-10/04)</p>	

# 11 - DIREZIONE AMBIENTE

Materiale DUP		
Misure programmate	Indirizzo strategico Obiettivo strategico Obiettivo operativo	Obiettivo di lettura al primo livello
<p><b>09</b> Sviluppo sostenibile e tutela del territorio dell'ambiente</p> <p><b>02</b> Tutela, valorizzazione e recupero ambientale</p>	<p><b>7.03.01</b> Attuazione dei programmi di bonifiche comunali, con particolare riguardo agli interventi nel SIN Terni-Papigno, Area ASM TR017, aree a forte presunzione di contaminazione</p>	<p><b>11/01</b> Bonifica e parziale demolizione dell'Edificio F degli ex stabilimenti elettrochimici di Papigno (09-02-07.03.01-11/01)</p>
<p><b>09</b> Sviluppo sostenibile e tutela del territorio dell'ambiente</p> <p><b>02</b> Tutela, valorizzazione e recupero ambientale</p>	<p><b>7.03.01</b> Attuazione dei programmi di bonifiche comunali, con particolare riguardo agli interventi nel SIN Terni-Papigno, Area ASM TR017, aree a forte presunzione di contaminazione</p>	<p><b>11/02</b> Attuazione delle misure di prevenzione presso l'ex discarica di Voc. Valle (09-02-07.03.01-11/02)</p>





---

## **SEZIONE II**

- **A - PARTE ENTRATE**
- **B - PARTE SPESE - RISORSE UMANE E FINANZIARIE PER DIREZIONI**

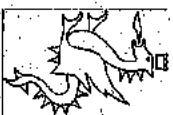

---

**A - PARTE ENTRATE**

TITOLO	CATEGORIA	CODICE CAPITOLO	DENOMINAZIONE	-RESIDUI PRESUNTI AL TERMINE DELL'ESERCIZIO PRECEDENTE QUELLO CUI SI RIFERISCE IL BILANCIO	PREVISIONI DEFINITIVE DELL'ANNO PRECEDENTE QUELLO CUI SI RIFERISCE IL BILANCIO	PREVISIONI DEL BILANCIO PLURIENNALE	
						Previsioni dell'anno cui si riferisce il bilancio	Previsioni dell'anno 2021
			Fondo pluriennale vincolato per spese correnti	2.816.337,38	3.867.581,96	2.076.083,38	2.097.073,79
			Fondo pluriennale vincolato per spese in conto capitale	4.730.472,16	8.476.474,14	6.092.371,58	489.046,55
			Fondo pluriennale vincolato attività finanziarie	0,00	0,00	0,00	0,00
			Utilizzo avanzo di Amministrazione	11.918.250,36	6.508.546,27	0,00	0,00
			- di cui avanzo vincolato utilizzato anticipatamente	0,00	6.508.546,27	0,00	0,00
			Fondo di Cassa all'1/1'esercizio di riferimento	1.447.572,99	661.602,11	0,00	0,00
<b>TITOLO 1:</b>			<b>Entrate correnti di natura tributaria, contributiva e perequativa</b>				
<b>TIPOLOGIA 101:</b>			<b>Imposte, tasse e proventi assimilati</b>				
<b>CATEGORIA 6:</b>			<b>Imposta municipale propria</b>				
1 101 6 000550000			I.U.C. - QUOTA TA.SI SU ABITAZIONI PRINCIPALI E ALTRI IMMOBILI	66.681,61	2.000.000,00	1.650.000,00	1.650.000,00
1 101 6 000570000			I.U.C. - IM.U. SPERIMENTALE - FATTISPECIE DIVERSA DA ABITAZIONE PRINCIPALE - I.U.C. - IM.U. SPERIMENTALE - FATTISPECIE DIVERSA DA ABITAZIONE PRINCIPALE	1.039.387,00	21.500.000,00	21.650.000,00	21.650.000,00
			<b>Totale CATEGORIA 6 - Imposte, municipalitate propria</b>	<b>1.106.068,61</b>	<b>23.500.000,00</b>	<b>23.300.000,00</b>	<b>23.300.000,00</b>
<b>CATEGORIA 8:</b>			<b>Imposta comunale sugli immobili (ICI)</b>				
1 101 8 000610000			I.C.I. E IM.U. GETTITO QUOTA ANNI PRECEDENTI - I.C.I./GETTITO QUOTA ANNI PRECEDENTI	12.488.856,31	4.000.000,00	3.500.000,00	3.500.000,00
			<b>Totale CATEGORIA 8 - Imposta comunale sugli immobili (ICI)</b>	<b>12.488.856,31</b>	<b>4.000.000,00</b>	<b>3.500.000,00</b>	<b>3.500.000,00</b>
<b>CATEGORIA 16:</b>			<b>Addizionale comunale IRPEF</b>				
1 101 16 000350000			ADDITIONALE COMUNALE I.R.P.E.F.	8.644.069,61	10.242.690,00	10.653.968,00	10.653.968,00
			<b>Totale CATEGORIA 16 - Addizionale comunale IRPEF</b>	<b>8.644.069,61</b>	<b>10.242.690,00</b>	<b>10.653.968,00</b>	<b>10.653.968,00</b>
<b>CATEGORIA 41:</b>			<b>Imposta di soggiorno</b>				
1 101 41 000410000			IMPOSTA DI SOGGIORNO	73.027,00	150.000,00	300.000,00	300.000,00
			<b>Totale CATEGORIA 41 - Imposta di soggiorno</b>	<b>73.027,00</b>	<b>150.000,00</b>	<b>300.000,00</b>	<b>300.000,00</b>
<b>CATEGORIA 51:</b>			<b>Tasse smaltimento rifiuti solidi urbani</b>				
1 101 51 001280000			TARI - Tassa smaltimento rifiuti solidi urbani	25.951.028,81	22.010.795,89	22.010.795,89	22.010.795,89
1 101 51 001570000			TARSU - RECUPERO EVASIONE ANNI PRECEDENTI	40.178,13	0,00	0,00	0,00
			<b>Totale CATEGORIA 51 - Tassa smaltimento rifiuti solidi urbani</b>	<b>25.991.206,94</b>	<b>22.010.795,89</b>	<b>22.010.795,89</b>	<b>22.010.795,89</b>
<b>CATEGORIA 52:</b>			<b>Tassa occupazione spazi e aree pubbliche</b>				
				48.002.002,83			

COMUNE DI TERNI

Bilancio di previsione D.lgs 118 analitico - ENTRATE (anno 2019)

TITOLO	TIPOLOGIA	CATEGORIA	CODICE CAPITOLO	DENOMINAZIONE	RESIDUI PRESUNTI AL TERMINE DELL'ESERCIZIO PRECEDENTE QUELLO CUI SI RIFERISCE IL BILANCIO	PREVISIONI DEFINITIVE DELL'ANNO PRECEDENTE QUELLO CUI SI RIFERISCE IL BILANCIO	PREVISIONI DEL BILANCIO PLURIENNALE	PREVISIONI DELL'ANNO 2020	PREVISIONI DELL'ANNO 2021
1	101	52	000800000	T.O.S.A.P. - T.O.S.A.P. / GETTITO BASE	1.134.606,39	0,00	1.134.606,39	0,00	0,00
					competenza				
					cassa				
1	101	52	000800120	T.O.S.A.P. - GESTIONE ORDINARIA	300.077,68	925.000,00	925.000,00	925.000,00	925.000,00
					competenza				
					cassa				
1	101	52	000800140	T.O.S.A.P. - VERIFICA E CONTROLLO	294.091,98	450.000,00	422.507,68	325.000,00	325.000,00
					competenza				
					cassa				
1	101	52	000820000	T.O.S.A.P. / QUOTA ANNI PRECEDENTI	1.316.373,41	0,00	1.316.373,41	0,00	0,00
					competenza				
					cassa				
1	101	52	000910000	TOSAP - PASSI CARRABILI	67.799,85	0,00	300.000,00	300.000,00	300.000,00
					competenza				
					cassa				
				Totale CATEGORIA 52 - Tassa occupazione spazi e aree pubbliche	3.112.949,31	1.375.000,00	1.650.000,00	1.550.000,00	1.550.000,00
					competenza				
					cassa				
				Totale CATEGORIA 53 - Imposta comunale sulla pubblicità e diritto sulle pubbliche affissioni	1.944.454,21	0,00	1.844.454,21	0,00	0,00
					competenza				
					cassa				
1	101	53	000100000	IMPOSTA SULLA PUBBLICITA' E DIR. PUBBL. AFFISSIONI - IMPOSTA SULLA PUBBLICITA'	405.291,50	1.500.000,00	1.350.000,00	1.350.000,00	1.350.000,00
					competenza				
					cassa				
1	101	53	000100120	GESTIONE ORDINARIA	330.644,13	350.000,00	100.000,00	100.000,00	100.000,00
					competenza				
					cassa				
1	101	53	000100140	RECUPERO A SEGUITO DI VERIFICA E CONTROLLO	226.338,09	0,00	226.338,09	0,00	0,00
					competenza				
					cassa				
				Totale CATEGORIA 53 - Imposta comunale sulla pubblicità e diritto sulle pubbliche affissioni	2.806.727,93	1.850.000,00	1.450.000,00	1.450.000,00	1.450.000,00
					competenza				
					cassa				
				Totale CATEGORIA 97 - Altre accise n.a.c.	670,00	500,00	500,00	500,00	500,00
					competenza				
					cassa				
				Totale CATEGORIA 97 - Altre accise n.a.c.	670,00	500,00	500,00	500,00	500,00
					competenza				
					cassa				
				Totale CATEGORIA 99 - Altre imposte, tasse e proventi n.a.c.	195.253,07	0,00	195.253,07	0,00	0,00
					competenza				
					cassa				
				Totale CATEGORIA 99 - Altre imposte, tasse e proventi n.a.c.	195.253,07	0,00	195.253,07	0,00	0,00
					competenza				
					cassa				
				Totale TIPOLOGIA 101 - Imposte, tasse e proventi assimilati	54.418.828,78	80.937.790,22	81.074.055,39	81.094.055,39	81.074.055,39
					competenza				
					cassa				

TITOLO	TIPOLOGIA	CATEGORIA	CODICE CAPITOLO	DENOMINAZIONE	RESIDUI PRESUNTI AL TERMINE DELL'ESERCIZIO PRECEDENTE QUELLO CUI SI RIFERISCE IL BILANCIO	PREVISIONI DEFINITIVE DELL'ANNO PRECEDENTE CUI SI RIFERISCE IL BILANCIO	PREVISIONI DEL BILANCIO PLURIENNALE		
							Previsioni dell'anno cui si riferisce il bilancio	Previsioni dell'anno 2020	Previsioni dell'anno 2021
1	101	52	000800000	T.O.S.A.P. - T.O.S.A.P. / GETTITO BASE	-1.134.606,39	0,00	0,00	0,00	0,00
					competenza	competenza	competenza	competenza	competenza
					CASSA	CASSA	CASSA	CASSA	CASSA
1	101	52	000800120	T.O.S.A.P. - GESTIONE ORDINARIA	300.077,66	925.000,00	1.350.000,00	925.000,00	925.000,00
					competenza	competenza	competenza	competenza	competenza
					CASSA	CASSA	CASSA	CASSA	CASSA
1	101	52	000800140	T.O.S.A.P. - VERIFICA E CONTROLLO	294.091,98	450.000,00	1.350.000,00	325.000,00	325.000,00
					competenza	competenza	competenza	competenza	competenza
					CASSA	CASSA	CASSA	CASSA	CASSA
1	101	52	000820000	T.O.S.A.P. / QUOTA ANNI PRECEDENTI	1.316.373,41	0,00	0,00	0,00	0,00
					competenza	competenza	competenza	competenza	competenza
					CASSA	CASSA	CASSA	CASSA	CASSA
1	101	52	000910000	TOSAP - PASSI CARRABILI	67.799,85	0,00	0,00	300.000,00	300.000,00
					competenza	competenza	competenza	competenza	competenza
					CASSA	CASSA	CASSA	CASSA	CASSA
				Totale CATEGORIA 52 - Tasse occupazione spazi e aree pubbliche	3.112.949,31	1.375.000,00	1.550.000,00	1.550.000,00	1.550.000,00
					competenza	competenza	competenza	competenza	competenza
					CASSA	CASSA	CASSA	CASSA	CASSA
				Totale CATEGORIA 53 - Imposta comunale sulla pubblicità e diritto sulle pubbliche affissioni	1.844.454,21	0,00	0,00	0,00	0,00
					competenza	competenza	competenza	competenza	competenza
					CASSA	CASSA	CASSA	CASSA	CASSA
1	101	53	000100000	IMPOSTA SULLA PUBBLICITA' E DIR. PUBBL. AFFISSIONI - IMPOSTA SULLA PUBBLICITA'	405.291,50	1.500.000,00	1.350.000,00	1.350.000,00	1.350.000,00
					competenza	competenza	competenza	competenza	competenza
					CASSA	CASSA	CASSA	CASSA	CASSA
1	101	53	000100120	IMPOSTA SULLA PUBBLICITA' E DIR. PUBBL. AFFISSIONI - GESTIONE ORDINARIA	330.644,13	350.000,00	100.000,00	100.000,00	100.000,00
					competenza	competenza	competenza	competenza	competenza
					CASSA	CASSA	CASSA	CASSA	CASSA
1	101	53	000110000	IMPOSTA SULLA PUBBLICITA' / GETTITO ACCERTAMENTO E REVISIONE	226.338,09	0,00	0,00	0,00	0,00
					competenza	competenza	competenza	competenza	competenza
					CASSA	CASSA	CASSA	CASSA	CASSA
				Totale CATEGORIA 53 - Imposta comunale sulla pubblicità e diritto sulle pubbliche affissioni	2.806.727,93	1.850.000,00	1.450.000,00	1.450.000,00	1.450.000,00
					competenza	competenza	competenza	competenza	competenza
					CASSA	CASSA	CASSA	CASSA	CASSA
				Totale CATEGORIA 97 - Altre accise n.a.c.	670,00	500,00	500,00	500,00	500,00
					competenza	competenza	competenza	competenza	competenza
					CASSA	CASSA	CASSA	CASSA	CASSA
				Totale CATEGORIA 97 - Altre accise n.a.c.	670,00	500,00	500,00	500,00	500,00
					competenza	competenza	competenza	competenza	competenza
					CASSA	CASSA	CASSA	CASSA	CASSA
				Totale CATEGORIA 99 - Altre imposte, tasse e proventi n.a.c.	195.253,07	0,00	0,00	0,00	0,00
					competenza	competenza	competenza	competenza	competenza
					CASSA	CASSA	CASSA	CASSA	CASSA
1	101	99	000710000	Altre imposte, tasse e proventi n.a.c. ADDIZIONALE ENERGIA A.S.M. E UMBRIA ENERGY - ADDIZIONALE ENERGIA A.S.M.	195.253,07	0,00	0,00	0,00	0,00
					competenza	competenza	competenza	competenza	competenza
					CASSA	CASSA	CASSA	CASSA	CASSA
1	101	99	001390000	FONDO DI SOLIDARIETA' COMUNALE	0,00	17.808.804,33	18.308.791,50	18.308.791,50	18.308.791,50
					competenza	competenza	competenza	competenza	competenza
					CASSA	CASSA	CASSA	CASSA	CASSA
				Totale CATEGORIA 99 - Altre imposte, tasse e proventi n.a.c.	195.253,07	17.808.804,33	18.308.791,50	18.308.791,50	18.308.791,50
					competenza	competenza	competenza	competenza	competenza
					CASSA	CASSA	CASSA	CASSA	CASSA
				Totale TIPOLOGIA 101 - Imposte, tasse e proventi assimilati	54.418.828,78	80.937.790,22	81.074.055,39	81.074.055,39	81.074.055,39
					competenza	competenza	competenza	competenza	competenza
					CASSA	CASSA	CASSA	CASSA	CASSA

COMUNE DI TERNI

Bilancio di previsione D.Lgs 118 analitico - ENTRATE (anno 2019)

TITOLO	TIPOLOGIA	CATEGORIA	CODICE CAPITOLO	DENOMINAZIONE	RESIDUI PRESUNTI AL TERMINE DELL'ESERCIZIO PRECEDENTE QUELLO CUI SI RIFERISCE IL BILANCIO	PREVISIONI DEFINITIVE DELL'ANNO PRECEDENTE QUELLO CUI SI RIFERISCE IL BILANCIO	PREVISIONI DEL BILANCIO PLURIENNALE			
							Previsioni dell'anno cui si riferisce il bilancio	Previsioni dell'anno 2020	Previsioni dell'anno 2021	
<b>Totale TITOLO 1 - Entrate correnti di natura tributaria, contributiva e perequativa</b>						54.418.828,78	80.937.790,22	81.074.055,39	81.094.055,39	81.074.055,39
TITOLO 2 - <b>Trasferimenti correnti da Amministrazioni pubbliche</b>										
CATEGORIA 1: <b>Trasferimenti correnti da Amministrazioni Centrali</b>										
2	101	1	001580000	RIMBORSO DALLO STATO ESENZIONE ICI PRIMA CASA			81.074.055,39			
2	101	1	002210000	CONTRIBUTO PER FINANZIAMENTO SCUOLE MATERNE COMUNALI	627,01	0,00	0,00	0,00	0,00	0,00
2	101	1	002250000	RIMBORSO DALLO STATO PER SPESE DI MENSA AL PERSONALE DOCENTE DELLA SCUOLA STATALE	0,00	120.000,00	100.000,00	100.000,00	100.000,00	100.000,00
2	101	1	002330000	ALTRI TRASFERIMENTI STATALI VARI	0,00	110.000,00	110.000,00	110.000,00	110.000,00	110.000,00
2	101	1	002370000	TRASF. PER RILEVAZIONI STATISTICHE ISTITUZIONALI	0,00	778.000,00	778.000,00	778.000,00	778.000,00	778.000,00
2	101	1	002380000	TRASFERIMENTI PER IL CENSIMENTO - TRASFERIMENTI PER IL CENSIMENTO C.V.P.U. 103/300	47.141,50	97.277,50	97.277,50	93.000,00	93.000,00	93.000,00
2	101	1	004180000	(CV) CONTRIBUTI MINISTERO PER ACQUISTO DPI E ATTREZZATURE - FORMAZIONE - (CV) CONTRIBUTI MINISTERO PER ACQUISTO DPI E ATTREZZATURE - FORMAZIONE PROTEZ CIVILE	0,00	10.000,00	0,00	0,00	0,00	0,00
2	101	1	004230000	(CV) TRASFERIMENTI DA STATO FONDO SPRAR	700.192,12	1.602.797,84	1.602.797,84	1.602.797,84	1.602.797,84	1.602.797,84
2	101	1	004320000	RIMBORSI ELETTORALI DA STATO	0,00	320.323,86	400.000,00	400.000,00	400.000,00	400.000,00
2	101	1	004940000	(CV) CONTRIBUTO MIUR PER VERIFICA VULNERABILITA' SISMICA EDIFICI SCOLASTICI - PARTE CORRENTE	0,00	494.760,21	303.881,67	0,00	0,00	0,00
2	101	1	007020000	(CV) Trasferimenti Ministero per spese accoglienza minori stranieri non accompagnati	0,00	80.000,00	142.560,00	142.560,00	142.560,00	142.560,00
<b>Totale CATEGORIA 1 - Trasferimenti correnti da Amministrazioni Centrali</b>						747.960,63	3.646.159,41	3.553.517,01	3.245.357,84	3.245.357,84
<b>CATEGORIA 2: Trasferimenti correnti da Amministrazioni Locali</b>										
2	101	2	001480000	(CV) FONDI L.R. PER PROGETTI DI SVILUPPO DEL TERRITORIO (CV DAL 2017) FONDI L.R. PROGETTI SVIL. TERR.	204.549,30	1.316.497,00	760.496,00	760.496,00	760.496,00	760.496,00
2	101	2	002020000	(CV) CONTR. REG. LI PER PROBLEMATICHE AMBIENTALI	0,00	180.000,00	100.000,00	100.000,00	100.000,00	100.000,00
2	101	2	002390000	(CV) CONTR. VARI E SPONSOR A FAVORE DELL'AMBIENTE - CV. PU 699/1090 E 699/1120 - CONTRIBUTI VARI A FAVORE DELL'AMBIENTE - C.V. P.U. 699/1090 E 699/1120	0,00	20.000,00	20.000,00	20.000,00	20.000,00	20.000,00
2	101	2	002400000	(CV) CONTRIBUTI PER IL RIORDINO DOTAZIONE LIBRERIA C.V. 891/810; 754/540 P.U. - CONTRIBUTI PER IL RIORDINO	0,00	8.000,00	5.000,00	3.000,00	3.000,00	3.000,00

Utente: faoreti Maria Grazia, Data di stampa: 30/07/2019

TITOLO	TIPOLOGIA	CATEGORIA	CODICE CAPITOLO	DENOMINAZIONE	RESIDUI PRESUNTI AL TERMINE DELL'ESERCIZIO PRECEDENTE QUELLO CUI SI RIFERISCE IL BILANCIO	PREVISIONI DEFINITIVE DELL'ANNO PRECEDENTE QUELLO CUI SI RIFERISCE IL BILANCIO	PREVISIONI DEL BILANCIO PLURIENNALE			
							Previsioni dell'anno cui si riferisce il bilancio	Previsioni dell'anno 2020	Previsioni dell'anno 2021	
DOTAZIONE BIBLIOTECA C.V. 881/610 P.U.										
2	101	2	002500000	CONTRIBUTO REGIONALE DIGIPASS+HUB	0,00	competenza cassa	0,00	21.000,00	49.528,79	37.528,81
2	101	2	002510000	(6v) CONTRIBUTI REGIONALI PER ATTIVITA' DELLA PINACOTECA - C.V. P.U. 890/620 - CONTRIBUTI REGIONALI PER ATTIVITA' DELLA PINACOTECA - C.V. P.U. 890/620 - TRASF. DA REG. PER PERSONE APT TRASFER. - TRASFERIMI DA REGIONE PER PERSONALE APT TRASFER. 6	0,00	competenza cassa	50.000,00	50.000,00	50.000,00	50.000,00
2	101	2	002680000	(6v) CONTRIBUTI REGIONALI PER L. 43/198 - ACCESSO ALLE ABITAZIONI IN LOCAZIONE V.P.U. CAP/CC. 1019/1161 - CONTRIBUTI REGIONALI PER L. 43/198 - ACCESSO ALLE ABITAZIONI IN LOCAZIONE V.P.U. CAP/CC. 1019/1161	72.433,15	competenza cassa	72.433,15	144.866,30	72.433,15	72.433,15
2	101	2	002710000	(6v) ATTIVITA' INTEGRATIVE E DI SPERIMENTAZIONE NELLE SCUOLE - ACQUISTO ATTREZZATURE C.V. 201/1130 P.U. - ATTIVITA' INTEGRATIVE E DI SPERIMENTAZIONE NELLE SCUOLE - ACQUISTO ATTREZZATURE C.V. 201/1130 P.U. - ATTIVITA' INTEGRATIVE E DI SPERIMENTAZIONE NELLE SCUOLE - ACQUISTO ATTREZZATURE C.V. 201/1130 P.U. - ASSISTENZA SCOLASTICA L.R. 77/80 C.V. P.U. 981/550	0,00	competenza cassa	20.000,00	20.000,00	20.000,00	20.000,00
2	101	2	002740000	(6v) ASSISTENZA SCOLASTICA L.R. 77/80 C.V. P.U. 981/550	0,00	competenza cassa	170.000,00	170.000,00	170.000,00	170.000,00
2	101	2	002750000	(6v) CONTRIBUTI REGIONALI PER SISTEMAZIONE AUTONOMA ABITATIVA POSTI-TERREMOTO 2016 - CONTRIBUTI REGIONALI PER SISTEMAZIONE AUTONOMA ABITATIVA POSTI-TERREMOTO	50,00	competenza cassa	405.000,00	369.979,82	0,00	0,00
2	101	2	-002790000	(6v) CONTRIB. REG.LE PER SUPERAMENTO BARRIERE ARCHITETTONICHE C.V. U. 888/820 - CONTRIB. REG.LE PER SUPERAMENTO BARRIERE ARCHITETTONICHE C.V. U. 888/880	0,00	competenza cassa	732.162,32	120.000,00	120.000,00	120.000,00
2	101	2	002800000	TRASFERIMENTO PER GESTIONE ASILO NIDO - CONTR. ORDINARIO - TRASFERIMENTO PER GESTIONE ASILO NIDO	0,00	competenza cassa	60.000,00	60.000,00	60.000,00	60.000,00
2	101	2	002820000	(6v) CONTRIBUTI REGIONALI PER SERVIZI RELATIVI AL TURISMO - CV/PU 719 CC 750 - CONTRIBUTI REGIONALI PER SERVIZI RELATIVI AL TURISMO - CV/PU 719 CC 750	0,00	competenza cassa	28.252,65	85.000,00	85.000,00	85.000,00
2	101	2	002910000	(6v) TRASF. REG.LE PER FO.DI DIRITTO ALLO STUDIO C.V. 749/550 P.U. - TRASF. REG.LE PER FO.DI DIRITTO ALLO STUDIO C.V. 749/550 P.U.	0,00	competenza cassa	15.000,00	15.000,00	15.000,00	15.000,00
2	101	2	003020000	(6v) CONTRIB. REG.LE PER SERVIZI SOCIO ASSILI VARI - CV - CONTRIB. REG.LE PER SERVIZI SOCIO ASSILI C.V. P.U. 884/1170 E 890/1170	143.722,97	competenza cassa	1.324.056,61	2.330.853,45	2.080.853,45	2.080.853,45
2	101	2	003200000	(6v) PROVENTI PER RETTE INSERIMENTO S.I.F. DA ALTRI COMUNI - (6v) PROVENTI RETTE INSERIMENTO SIF DA ALTRI COMUNI	50.909,79	competenza cassa	0,00	0,00	0,00	0,00
2	101	2	003450000	(6v) CONTRIBUTI REGIONALI PER MANIFESTAZIONI CULTURALI LR 790 CV - CONTR. REGIONALI PER MANIFESTAZ. CULTURALI LR 790	0,00	competenza cassa	10.000,00	10.000,00	10.000,00	10.000,00
2	101	2	003860000	(6v) CONTR. REG. L. A SC. MATERNE COM.LI E ASILO NIDO - P. STRAORD. AMPLIAM. SERVIZI PRIMA INFANZIA	0,00	competenza cassa	100.000,00	90.000,00	90.000,00	90.000,00

TITOLO	TIPOLOGIA	CATEGORIA	CODICE CAPITOLO	DENOMINAZIONE	RESIDUI PRESUNTI AL TERMINI DELL'ESERCIZIO PRECEDENTE QUELLO CUI SI RIFERISCE IL BILANCIO	PREVISIONI DEFINITIVE DELL'ANNO PRECEDENTE QUELLO CUI SI RIFERISCE IL BILANCIO	PREVISIONI DEL BILANCIO PLURIENNALE	Previsioni dell'anno 2020	Previsioni dell'anno 2021
2	101	2	004120000	(CV) CONTRIBUTI REGIONALI POR-FESR PER INDAGINI MICROZONAZIONE SISMICA	7.674,677	0,00	0,00	0,00	0,00
2	101	2	004130000	(CV) QUOTE GOVERNANCE EDEN NETWORK - TURISMO, ACQUATICO - PROVINCIA - (CV) QUOTE GOVERNANCE EDEN NETWORK - TUTTISMO,ACQUATICO - PROVINCE	0,00	7.500,00	7.000,00	7.000,00	7.000,00
2	101	2	004190000	(CV) CONTRIBUTI REGIONALI PER PROTEZIONE CIVILE PER ACQUISTI - (CV) CONTRIBUTI REGIONALI PER PROTEZIONE CIVILE	0,00	10.000,00	20.000,00	20.000,00	20.000,00
2	101	2	004340000	(CV) REGIONE UMBRIA- POR FSE 2014-2020 AGENDA URBANA	334.572,32	595.288,00	755.590,79	694.645,19	694.645,19
2	101	2	004370000	(CV) Contributi per progetto contrasto all'emarginazione adulta grave	0,00	50.000,00	1.090.163,11	50.000,00	50.000,00
2	101	2	004390000	(CV) Contributo gestione associata servizi sociali zona sociale 10 - L. R.11/2015 E 10/2016	0,00	0,00	50.000,00	50.000,00	50.000,00
2	101	2	004630000	(CV) CONTRIBUTO REGIONALE PER PROGETTO "PATTO PER TERNI SICURA" - UFFICIO SUPPORTO PROGETTI	0,00	50.000,00	617.666,74	1.125.001,66	1.125.001,66
2	101	2	004640000	(CV) Contributi per servizi inclusione attiva - S.I.A.	0,00	0,00	50.000,00	50.000,00	50.000,00
2	101	2	004680000	(CV) CONTRIBUTO REGIONALE PER INDENNITA' E COMPENSI PER PERSONALE A SEGUITO EVENTI CALAMITOSI - CONTR. REGOLE PER PERSONALE A SEGUITO EVENTI CALAMITOSI	101.855,97	0,00	322.000,00	716.211,00	716.211,00
Totale CATEGORIA 2 - Trasferimenti correnti da Amministrazioni LOCALI					915.766,17	5.231.089,73	6.409.971,95	6.557.169,24	6.545.169,26
CATEGORIA 3:									
Trasferimenti correnti da ENTI DI PREVIDENZA									
2	101	3	008950000	TRASFERIM. INPS-EX INPDAP REALIZZAZIONE PROGETTO HOME-CARE PREMIUM - TRASFERIMENTO INPS-EX INPDAP PER REALIZZAZIONE PROGETTO HOME CARE PREMIUM 2012 (ASSISTENZA DOMICILIARE)	0,00	200.000,00	244.573,60	244.573,60	244.573,60
Totale CATEGORIA 3 - Trasferimenti correnti da ENTI DI PREVIDENZA					0,00	200.000,00	244.573,60	244.573,60	244.573,60
Totale TIPOLOGIA 101 - Trasferimenti correnti da Amministrazioni pubbliche					1.663.728,90	9.077.249,74	10.208.062,56	10.147.100,68	10.135.100,70
TIPOLOGIA 103:									
Trasferimenti correnti da imprese									
CATEGORIA 1:									
Sponsorizzazioni da imprese									
2	103	1	015930000	(CV) INTROITI DA SPONSOR PER BIBLIOTECA CVPU 249 E 511/610 - INTROITI DA SPONSOR X BIBLIO CVPU 249,511 CC. 610	721,97	20.000,00	10.000,00	10.000,00	10.000,00
2	103	1	016980000	(CV) PROVENTI DA SPONSORIZZAZIONI PER CULTURA, SPORT ED ALTRI SERVIZI COMUNALI - (CV) PROVENTI DA SPONSORIZZAZIONI PER CULTURA E SPORT	17.628,08	0,00	17.628,08	0,00	0,00
2	103	1	016980030	(CV) PROVENTI DA SPONSORIZZAZIONI PER CULTURA, SPORT ED ALTRI SERVIZI COMUNALI - DA ALTRE IMPRESE	335.411,57	340.000,00	335.000,00	335.000,00	335.000,00



TITOLO	TIPOLOGIA	CATEGORIA	CODICE CAPITOLO	DENOMINAZIONE	RESULTI PRESUNTI AL TERMINE DELL'ESERCIZIO PRECEDENTE QUELLO CUI SI RIFERISCE IL BILANCIO	PREVISIONI DEFINITIVE DELL'ANNO PRECEDENTE QUELLO CUI SI RIFERISCE IL BILANCIO	PREVISIONI DEL BILANCIO PLURIENNALE		
							Previsioni dell'anno cui si riferisce il bilancio	Previsioni dell'anno 2020	Previsioni dell'anno 2021
2	103	1	016980060	(CV) PROVENTI DA SPONSORIZZAZIONI PER CULTURA, SPORT ED ALTRI SERVIZI COMUNALI E DA IMPRESE CONTROLLATE	0,00	0,00	5.000,00	5.000,00	5.000,00
2	103	1	016980130	(CV) PROVENTI DA SPONSORIZZAZIONI PER CULTURA, SPORT ED ALTRI SERVIZI COMUNALI - DA ALTRE IMPRESE PARTECIPATE	440,00	0,00	0,00	0,00	0,00
Totale CATEGORIA 1 - Sponsorizzazioni da imprese					354.201,62	350.000,00	350.000,00	350.000,00	350.000,00
CATEGORIA 2:									
Altri trasferimenti correnti da imprese									
2	103	2	00285	(CV) ART BONUS	0,00	0,00	25.000,00	25.000,00	25.000,00
2	103	2	003990000	(CV) FONDI E ON (EX ENDESA) PER ATTIVITA' CASCATA- COLLESTALTE-PIEDILUCCO	54.000,00	0,00	0,00	0,00	0,00
2	103	2	005900000	(CV) CONTRIBUTO DAL CONCESSIONARIO RISTORAZIONE PER MANUTENZIONE SCUOLE E CUCINE DEL TERRITORIO	0,00	0,00	40.000,00	20.000,00	20.000,00
Totale CATEGORIA 2 - Altri trasferimenti correnti da imprese					54.000,00	0,00	65.000,00	45.000,00	45.000,00
Totale Tipologia 103 - Trasferimenti correnti da imprese					408.201,62	350.000,00	415.000,00	395.000,00	395.000,00
Tipologia 104:									
Trasferimenti correnti da Istituzioni Sociali Private									
CATEGORIA 1:									
2	104	1	004730000	(CV) CONTRIBUTO CARIT PER PROGETTO SCUOLA MONTESSORI - ATTIVITA' SISTEMA FORMATIVO INTEGRATO E ACQUISTO MATERIALI SCUOLE DELL'INFANZIA	0,00	50.000,00	50.000,00	50.000,00	50.000,00
Totale CATEGORIA 1 - Trasferimenti correnti da Istituzioni Sociali Private					0,00	50.000,00	50.000,00	50.000,00	50.000,00
Totale Tipologia 104 - Trasferimenti correnti da Istituzioni Sociali Private					0,00	50.000,00	50.000,00	50.000,00	50.000,00
Tipologia 105:									
Trasferimenti correnti dall'Unione Europea e dal Resto del Mondo									
CATEGORIA 1:									
2	105	1	003220000	CONTRIBUTO COMUNITARIO PER DISTRIBUZIONE DI PRODOTTI LATTEO CASERAI NELL'AMBITO DELLE MENSE SCOLASTICHE	0,00	6.900,00	6.900,00	6.900,00	6.900,00
2	105	1	004160000	(CV) EUROPE DIRECT - FONDI EUROPEI	0,00	36.900,00	36.900,00	36.900,00	36.900,00
Totale CATEGORIA 1 - Trasferimenti correnti dall'Unione Europea					0,00	43.800,00	43.800,00	43.800,00	43.800,00
CATEGORIA 2:									
Trasferimenti correnti dal Resto del Mondo									
2	105	2	003280000	(CV) CONTR. DA ENTI PUBBL. E PRIVATI PER ATT. TURISTICHE - C.V. P.U. 5877/00-220 - CONTR. DA ENTI PUBBL. E PRIVATI PER ATT. TURISTICHE	10.035,60	0,00	0,00	0,00	0,00

TITOLO	TIPOLOGIA	CATEGORIA	CODICE CAPITOLO	DENOMINAZIONE	RESIDUI PRESINTI AL TERMINE DELL'ESERCIZIO PRECEDENTE QUELLO CUI SI RIFERISCE IL BILANCIO	PREVISIONI DERIVANTE DELL'ANNO PRECEDENTE QUELLO CUI SI RIFERISCE IL BILANCIO	PREVISIONI DEL BILANCIO PLURIENNALE		
							Previsioni dell'anno cui si riferisce il bilancio	Previsioni dell'anno 2020	Previsioni dell'anno 2021
<b>Totale CATEGORIA 2 - Trasferimenti correnti dal Resto del Mondo</b>					10.035,60	0,00	0,00	0,00	0,00
<b>Totale TIPOLOGIA 105 - Trasferimenti correnti dall'Unione Europea e dal Resto del Mondo</b>					10.035,60	43.800,00	43.800,00	43.800,00	43.800,00
<b>Totale TIPOLOGIA 105 - Trasferimenti correnti</b>					10.035,60	43.800,00	43.800,00	43.800,00	43.800,00
<b>Totale TIPOLOGIA 2 - Trasferimenti correnti</b>					2.081.966,02	9.531.049,14	10.716.862,56	10.635.900,58	10.623.900,70
<b>TIPOLOGIA 3: Entrate extratributarie</b>									
<b>TIPOLOGIA 100: Vendita di beni e servizi e proventi derivanti dalla gestione dei beni</b>									
<b>CATEGORIA 2: Entrate dalla vendita e dall'erogazione di servizi</b>									
3	100	2	001100000	(CV)DIRITTI RILASCIO CARTA IDENTITA' ELETTRONICA	8.042,04	460.000,00	300.000,00	300.000,00	300.000,00
3	100	2	001100000	DIRITTI RILASCIO CARTA IDENTITA' ELETTRONICA	0,00	6.000,00	6.000,00	6.000,00	6.000,00
3	100	2	003400000	DIRITTI DI SEGRETERIA	0,00	0,00	0,00	0,00	0,00
3	100	2	003410000	DIRITTI DI SEGRETERIA PER RILASCIO CERTIFICATI URBANISTICI	23.103,04	145.000,00	160.000,00	160.000,00	160.000,00
3	100	2	003600000	DIRITTI RILASCIO CARTE D'IDENTITA' - DIRITTI RILASCIO CARTE D'IDENTITA'	0,00	86.720,00	86.720,00	86.720,00	86.720,00
3	100	2	004010000	DIRITTO DI ACCESSO PER INCIDENTI STRADALI	1.013,55	3.000,00	3.000,00	3.000,00	3.000,00
3	100	2	004050000	DIRITTI PER ACCESSO AGLI ATTI	6.726,60	21.000,00	21.000,00	21.000,00	21.000,00
3	100	2	004100000	PROVENTI DEL SERVIZIO DI ASSISTENZA SCOLASTICA - REFEZIONE SCOLASTICA	641.731,29	0,00	0,00	0,00	0,00
3	100	2	004350000	PROVENTI ENERGIA DA FOTOVOLTAICO	10.210,53	21.000,00	15.000,00	15.000,00	15.000,00
3	100	2	004580000	PROVENTI FOTOCOPIE NAVIGAZIONE INTERNET, ISCRIZIONI ATTIVITA' BCT E MERCHANDISING - PROVENTI FOTOCOPIE E NAVIGAZIONE INTERNET C/O BMT	1.132,60	14.000,00	14.000,00	14.000,00	14.000,00
3	100	2	004710000	PROVENTI GESTIONE SALE CULTURALI E VARIE	0,00	18.000,00	20.000,00	20.000,00	20.000,00
3	100	2	004720000	(64) PROVENTI DELLE MANIFESTAZIONI CULTURALI DIRETTE C.V. U.640873 - PROVENTI DELLE MANIFESTAZIONI CULTURALI DIRETTE C.V. U.640873	61.640,85	70.000,00	70.000,00	70.000,00	70.000,00
3	100	2	004900000	PISCINE COMUNALI - PROVENTI GESTIONE IN APPALTO	166.498,94	25.200,00	25.200,00	25.200,00	25.200,00
3	100	2	005000000	PROVENTI STADIO COMUNALE - GESTIONE DIRETTA	519.521,70	8.196,72	10.000,00	10.000,00	10.000,00
3	100	2	005400000	PROVENTI ALTRI IMPIANTI SPORTIVI	4.718,70	60.000,00	80.000,00	80.000,00	80.000,00

COMUNE DI TERNI

Bilancio di previsione D.Lgs. 118 analitico - ENTRATE (anno 2019)

TITOLO	TIPOLOGIA	CATEGORIA	CODICE CAPITOLO	DENOMINAZIONE	RESIDUI PRESUNTI AL TERMINE DELL'ESERCIZIO PRECEDENTE QUELLO CUI SI RIFERISCE IL BILANCIO	PREVISIONI DEFINITIVE QUELLO CUI SI RIFERISCE IL BILANCIO	PREVISIONI DEL BILANCIO PLURIENNALE		
							Previsioni dell'anno cui si riferisce il bilancio	Previsioni dell'anno 2020	Previsioni dell'anno 2021
3	100	2	005510000	PROVENTI IMPIANTI SPORTIVI MINORI - SERV. RIL. IVA	10.804,24	30.000,00	40.000,00	40.000,00	40.000,00
					cassa	competenza	50.804,24		
3	100	2	005620000	PROVENTI DELLA CASCATA DELLE MARMORE	942.611,01	3.387.000,00	3.085.000,00	3.085.000,00	3.085.000,00
					cassa	competenza	4.007.611,01		
3	100	2	005700000	PROVENTI DEI PARCHEGGI E DEI PARCHIMETRI	2.193.895,36	636.000,00	860.000,00	860.000,00	860.000,00
					cassa	competenza	3.063.895,36		
3	100	2	005770000	LUCE VOTIVA - INTROITI DA PRIVATI	366.522,84	361.000,00	320.000,00	320.000,00	320.000,00
					cassa	competenza	696.522,84		
3	100	2	005780000	PROGETTO SPECIALE CIMITERI	5.280,00	100.000,00	1.200.000,00	1.200.000,00	1.200.000,00
					cassa	competenza	1.205.280,00		
3	100	2	005800000	PROVENTI TOPONOMASTICA E NUMERAZIONE CIVICA - PROVENTI DELLA TOPONOMASTICA E NUMERAZIONE CIVICA C.V. P.U. 813/301	1.640,00	10.000,00	10.000,00	10.000,00	10.000,00
					cassa	competenza	11.640,00		
3	100	2	005810000	PROVENTI PER SERV. DI CERTIFICAZIONE ED ATTEST. URBANISTICA, PIANI ATTUATIVI PRIV. ED AGGIORNAMENTO TOPONOMASTICA	0,00	0,00	1.000,00	1.000,00	1.000,00
					cassa	competenza	1.000,00		
3	100	2	005830000	DIRITTI ISTRUTTORIA PARERI PREVENTIVI, DIRITTI URGENZA E PROG. RECUPERO AGIBILITA'	135,00	3.000,00	3.000,00	3.000,00	3.000,00
					cassa	competenza	3.135,00		
3	100	2	005840000	(Cv) INTROITI PER RICHIESTE INTERVENTI DELLA CCV/CS - CV 839/240 - INTROITI PER RICHIESTE INTERVENTI DELLA CCV/CS	1.445,32	35.000,00	10.000,00	10.000,00	10.000,00
					cassa	competenza	11.445,32		
3	100	2	005850000	PROVENTI PER SOPRALUOGHI EFFETTUATI DAL PERSONALE DELL'UFF. TECNICO	36,35	500,00	500,00	500,00	500,00
					cassa	competenza	536,35		
3	100	2	005860000	(Cv) PROVENTI DERIVANTI DA PRIVATI PER CONTROLLI IMP. TERMICI - UFFICIO GESTIONE VERIFICHE L. 10/91 ART.31 - C.V. P.U. 898/1090 - PROVENTI DERIVANTI DA PRIVATI PER CONTROLLI IMP. TERMICI - UFFICIO GES	402,46	0,00	0,00	0,00	0,00
					cassa	competenza	402,46		
3	100	2	006510000	INTROITO DA PRIVATI PER RETTE SUL NIDO E ATTIVITA POLICINCO	448.923,42	350.000,00	350.000,00	350.000,00	350.000,00
					cassa	competenza	798.923,42		
3	100	2	007190000	DIRITTO DI ACCESSO - CIMITERI	0,00	2.000,00	2.000,00	2.000,00	2.000,00
					cassa	competenza	2.000,00		
3	100	2	007200000	PROVENTI DEI SERVIZI CIMITERIALI	12.570,00	322.438,00	322.438,00	322.438,00	322.438,00
					cassa	competenza	335.008,00		
3	100	2	007300000	PROVENTI DEI SERVIZI FUNEBRI	4.888,00	110.000,00	110.000,00	110.000,00	110.000,00
					cassa	competenza	114.888,00		
3	100	2	007500000	PROVENTI MERCATI RIONALI	223.239,06	68.144,72	61.958,88	61.958,88	61.958,88
					cassa	competenza	285.197,74		
3	100	2	007700000	PROVENTI FIERE ATTREZZATE	6.024,53	48.000,00	40.211,28	40.211,28	40.211,28
					cassa	competenza	46.235,81		
3	100	2	009000000	CONTRIBUTI PER CELEBRAZIONE MATRIMONI - SALA CONSILIARE - PARCHEGGIO PIERFELICI E CHIESA DEL CARMINE	2.049,18	15.000,00	9.500,00	9.500,00	9.500,00
					cassa	competenza	11.549,18		
3	100	2	016650000	PROVENTI DA ATTIVITA ISTRUTTORIA SUAP - ATTIVITA ISTRUTTORIA SUAP DPR 44/797 E 44/02/2000	424,44	10.000,00	20.000,00	20.000,00	20.000,00
					cassa	competenza	20.424,44		

TITOLO	TIPOLOGIA	CATEGORIA	CODICE CAPITOL	DENOMINAZIONE	RESIDUI PRESUNTI AL TERMINE DELL'ESERCIZIO PRECEDENTE QUELLO CUI SI RIFERISCE IL BILANCIO	DELL'ANNO PRECEDENTE QUELLO CUI SI RIFERISCE IL BILANCIO	PREVISIONI DEL BILANCIO PLURIENNALE		
							Previsioni dell'anno cui si riferisce il bilancio	Previsioni dell'anno 2020	Previsioni dell'anno 2021
<b>Totale CATEGORIA 2 - Entrate della vendita e dell'erogazione di servizi</b>					5.665.210,75	6.429.199,44	7.236.527,96	7.236.527,96	7.236.527,96
<b>CATEGORIA 3 - Proventi derivanti dalla gestione dei beni</b>							12.901.739,71		
3	100	3	003690000	CONCESSIONE LOCALI	0,00	200.000,00	200.000,00	200.000,00	200.000,00
3	100	3	006100000	SOVRACANONE DOVUTO DAI CONCESSIONARI DI GRANDI DERIVAZIONI DI ACQUA PER PRODUZIONE DI FORZA MOTRICE	531.645,21	878.000,00	871.228,73	871.228,73	871.228,73
3	100	3	003410050	CENSI CANONI LIVELLI ED ALTRE PRESTAZIONI ATTIVE - PROVENTI DA CONCESSIONI SU BENI	627.180,12	318.220,00	5.000,00	10.000,00	50.000,00
3	100	3	003420000	RENDITE PATRIMONIALI DIVERSE	152.473,03	0,00	532.180,12	103.558,98	103.558,98
3	100	3	003450000	PROVENTI PER LOCALIZZAZIONE RIPETITORI TELEFONIA MOBILE	140.299,65	150.000,00	256.036,99	150.000,00	150.000,00
3	100	3	003480000	CONCESSIONI, AUTORIZZAZIONI E LICENZE D.LGS. 285/92 - STRADE E LL.PP. - CONCESSIONI, AUTORIZZAZIONI, LICENZE D.LGS. 285/92	200,00	0,00	150.000,00	0,00	0,00
3	100	3	003490050	CONCESSIONI, AUTORIZZAZIONI E LICENZE D.LGS. 285/92 - STRADE E LL.PP. - PROVENTI DA CONCESSIONI SU BENI	196,15	27.000,00	200.000,00	200.000,00	200.000,00
3	100	3	003490090	CONCESSIONI, AUTORIZZAZIONI E LICENZE D.LGS. 285/92 - STRADE E LL.PP. - DIRITTI REALI DI GODIMENTO	0,00	21.000,00	50.000,00	50.000,00	50.000,00
3	100	3	003490110	CONCESSIONI, AUTORIZZAZIONI E LICENZE D.LGS. 285/92 - STRADE E LL.PP. - CANONE OCCUPAZIONE SPAZI E AREE PUBBLICHE	20.718,05	200.000,00	50.000,00	50.000,00	50.000,00
3	100	3	003490000	CONCESSI E AUTOR. ATTRAVERS ED USO SEDE STR. E CONCESSIONI E AUTORIZZ. ATTRAVERS ED USO SEDE STR. E SOTTOSUOLO	15.968,25	0,00	0,00	0,00	0,00
3	100	3	003490050	CONCESSI E AUTOR. ATTRAVERS ED USO SEDE STR. - PROVENTI DA CONCESSIONE SU BENI	0,00	73.500,00	73.500,00	73.500,00	73.500,00
3	100	3	003490080	CONCESSI E AUTOR. ATTRAVERS ED USO SEDE STR. - DIRITTI REALI DI GODIMENTO	0,00	0,00	1.000,00	1.000,00	1.000,00
3	100	3	003490110	CONCESSI E AUTOR. ATTRAVERS ED USO SEDE STR. - CANONE OCCUPAZIONE SPAZIE AREE PUBBLICHE	2.466,02	8.000,00	8.000,00	8.000,00	8.000,00
3	100	3	003690000	FITTI ATTIVI LOCALI C.M.M. - VIDEOCENTRO - FITTI ATTIVI LOCALI C.M.M.	1.688.282,63	0,00	0,00	0,00	0,00
3	100	3	003700000	FITTI REALI DEI FABBRICATI	530.533,24	539.181,78	1.688.282,63	539.181,78	539.181,78
3	100	3	016920000	CANONE DI CONCESSIONI IN USO DELLE DOTAZ. IMPIANTISTICHE SILL	2.441.992,78	286.424,75	539.181,78	286.424,75	286.424,75
3	100	3	016930001	FITTI ATTIVI LOCALI CONFISCATI ALLA CRIMINALITA' ED ASSEGNATI ALL'ENTE - C.SO VECCHIO N.75	7.650,00	0,00	1.069.735,02	0,00	0,00
<b>Totale CATEGORIA 3 - Proventi derivanti dalla gestione dei beni</b>					6.069.590,13	2.701.326,53	2.537.894,22	2.542.394,22	2.582.894,22
							8.597.484,35		

TITOLO	TIPOLOGIA	CATEGORIA	CODICE CAPITLO	DENOMINAZIONE	RESIDUI PRESUNTI AL TERMINE DELL'ESERCIZIO PRECEDENTE QUELLO CUI SI RIFERISCE IL BILANCIO	PREVISIONI DEFINITIVE DELL'ANNO PRECEDENTE QUELLO CUI SI RIFERISCE IL BILANCIO	PREVISIONI DEL BILANCIO PLURIENNALE	PREVISIONI DELL'ANNO 2020	PREVISIONI DELL'ANNO 2021
<b>Totale TIPOLOGIA 100 - Vendita di beni e servizi e proventi derivanti dalla gestione dei beni</b>					11.724.800,88	9.130.525,97	9.774.422,18	9.779.422,18	9.819.422,18
<b>TIPOLOGIA 200:</b>									
<b>CATEGORIA 1:</b>									
Proventi derivanti dall'attività di controllo e repressione delle infrazioni da amministrazioni pubbliche derivanti dall'attività di controllo e soprattasse - DA AMMINISTRATIVE PUBBLICHE					0,00	0,00	1.000,00	1.000,00	1.000,00
3	200	1	003700020	INFRANZIONI NORME TRIBUTARIE MULTA AMMENDE	0,00	0,00	1.000,00	1.000,00	1.000,00
3	200	1	003800020	SOPRATTASSE - DA AMMINISTRATIVE PUBBLICHE	39.835,36	0,00	0,00	0,00	0,00
3	200	1	003910020	VIOLAZIONE DEL CODICE DELLA STRADA - DA AMMINISTRATIVE PUBBLICHE	0,00	0,00	39.835,36	39.835,36	39.835,36
3	200	1	003910020	INTROITI PER SANZIONI AMMINISTRATIVE E PAGAMENTI IN VIA BREVE PER VIOLAZIONI AI REGOLAMENTI COMUNALI ALLE ORDINANZE SINDACALI E ALLE LEGGI SPECIALI - DA AMMINISTRATIVE PUBBLICHE	0,00	0,00	1.000,00	1.000,00	1.000,00
3	200	1	003930020	(Cv) SANZIONI PER DANNO AMBIENTALE - D.LGS. 490/99- DECRETO RONCHI LR.28/01 - ORDINANZE SINDACALI SUI CANI - CV 74/920-E/1090 - DA AMMINISTRATIVE PUBBLICHE	60,00	0,00	7.000,00	7.000,00	7.000,00
<b>Totale CATEGORIA 1 - Entrate da amministrazioni pubbliche derivanti dall'attività di controllo e repressione delle infrazioni e degli illeciti</b>					39.835,36	-0,00	9.000,00	9.000,00	9.000,00
<b>CATEGORIA 2:</b>									
Entrate da famiglia derivanti dall'attività di controllo e repressione delle infrazioni norme tributarie multe ammende					0,00	2.000,00	2.000,00	2.000,00	2.000,00
3	200	2	003700070	SOPRATTASSE - DA FAMIGLIE	0,00	2.000,00	2.000,00	2.000,00	2.000,00
3	200	2	003710000	VIOLAZIONI AL REGOLAMENTO DI POLIZIA MORTUARIA	0,00	200,00	200,00	200,00	200,00
3	200	2	003800000	VIOLAZIONE DEL CODICE DELLA STRADA	16.454.280,48	0,00	0,00	0,00	0,00
3	200	2	003800070	VIOLAZIONE DEL CODICE DELLA STRADA - DA FAMIGLIE	4.870.516,90	3.326.195,02	16.454.280,48	4.027.091,53	4.027.091,53
3	200	2	003810000	INTROITI PER RIMOZIONE E CUSTODIA AUTOVEICOLI E CICLOMOTORI	27.903,60	2.000,00	4.027.091,53	2.000,00	2.000,00
3	200	2	003820000	ONERI DI CONCESSIONE E AUTORIZZAZIONE LICENZE E PERMESSI IN MATERIA DI CIRCOLAZIONE	388.030,77	2.000,00	2.000,00	2.000,00	2.000,00
3	200	2	003840000	INTROITI DERIVANTI DA RECUPERO MEZZO RUOLI SPECIALI ESECUZIONE FORZOSA EMESSI DAL COMANDO P.M. PER VIOLAZIONI A NORME REGOLAMENTARI, LEGGI SPECIALI, ORDINANZE SINDACALI	55.741,90	0,00	0,00	0,00	0,00
3	200	2	003910000	INTROITI PER SANZIONI AMMINISTRATIVE E PAGAMENTI IN VIA BREVE PER VIOLAZIONI AI REGOLAMENTI COMUNALI ALLE ORDINANZE SINDACALI E ALLE LEGGI SPECIALI	54.512,44	0,00	0,00	0,00	0,00
3	200	2	003910070	INTROITI PER SANZIONI AMMINISTRATIVE E PAGAMENTI IN VIA BREVE PER VIOLAZIONI AI REGOLAMENTI COMUNALI ALLE ORDINANZE SINDACALI E ALLE LEGGI SPECIALI - DA FAMIGLIE	54.518,67	30.000,00	30.000,00	30.000,00	30.000,00

TITOLO	TIPOLOGIA	CATEGORIA	CODICE CAPITOLLO	DENOMINAZIONE	RESIDUI PRESUNTI AL TERMINE DELL'ESERCIZIO PRECEDENTE QUELLO CUI SI RIFERISCE IL BILANCIO	PREVISIONI DEFINITIVE DELL'ANNO PRECEDENTE QUELLO CUI SI RIFERISCE IL BILANCIO	PREVISIONI DELL'ANNO CUI SI RIFERISCE IL BILANCIO	PREVISIONI DELL'ANNO 2020	PREVISIONI DELL'ANNO 2021
3	200	2	003930000	(CV) SANZIONI PER DANNO AMBIENTALE - D.LGS. 490/99 - DECRETO RONCHI LR 28/01 - ORDINANZE SINDACALI SUI CANI - CV 747/92D E /1090 - SANZIONI PER DANNO AMBIENTALE - D.LGS. 490/99 - CV PU 747/1120	799,32	0,00	0,00	0,00	0,00
3	200	2	003930070	(CV) SANZIONI PER DANNO AMBIENTALE - D.LGS. 490/99 - CV 747/92D E /1090 - DA FAMIGLIE	21.430,68	60.000,00	65.000,00	65.000,00	65.000,00
3	200	2	003960000	(CV) SANZIONI PER DANNO AMBIENTALE - D.LGS. 490/99 - CV 747/92D E /1090 - DA FAMIGLIE	22.883,62	25.000,00	25.000,00	25.000,00	25.000,00
3	200	2	003970000	(CV) INTROITI DERIVANTI DA SANZIONI PER CONTROLLI PREVISTI DALLA L. 447/95 - INTROITI DA SANZIONI PER CONTROLLI L. 447/95 - CV	0,00	10.000,00	10.000,00	10.000,00	10.000,00
3	200	2	004660070	PROVENTI SANZIONI AMM.VE SEGNALETICA TOPOGNOMASTICA - FAMIGLIE	108,80	5.000,00	5.000,00	5.000,00	5.000,00
3	200	2	013600000	MULTE PER ECCESSO DI VELOCITA' RILEVATE CON STRUMENTI ELETTRONICI	117.710,54	0,00	0,00	0,00	0,00
3	200	2	013600070	MULTE PER ECCESSO DI VELOCITA' RILEVATE CON STRUMENTI ELETTRONICI - DA FAMIGLIE	460.672,04	400.000,00	373.810,52	373.810,52	373.810,52
<b>Totale CATEGORIA 2 - Entrate da famiglie derivanti dall'attività di controllo e repressione delle irregolarità e degli illeciti</b>					<b>22.579.109,76</b>	<b>4.155.395,02</b>	<b>4.840.102,05</b>	<b>4.840.102,05</b>	<b>4.840.102,05</b>
<b>CATEGORIA 3:</b>									
<b>Entrate da imprese derivanti dall'attività di controllo e repressione delle</b>									
3	200	3	003700090	INFRAZIONI NORME TRIBUTARIE MULTA AMMENDE SOPRATASSE - DA IMPRESE	0,00	8.000,00	8.000,00	8.000,00	8.000,00
3	200	3	003800090	VIOLAZIONE DEL CODICE DELLA STRADA - DA IMPRESE	1.817.432,26	963.804,98	1.172.198,95	1.172.198,95	1.172.198,95
3	200	3	003910090	INTROITI PER SANZIONI AMMINISTRATIVE E PAGAMENTI IN VIA BREVE PER VIOLAZIONI AI REGOLAMENTI COMUNALI ALLE ORDINANZE SINDACALI E ALLE LEGGI SPECIALI - DA IMPRESE	89.769,38	30.000,00	30.000,00	30.000,00	30.000,00
3	200	3	003930090	(CV) SANZIONI PER DANNO AMBIENTALE - D.LGS. 490/99 - DECRETO RONCHI LR 28/01 - ORDINANZE SINDACALI SUI CANI - CV 747/92D E /1090 - DA IMPRESE	1.910,93	80.000,00	80.000,00	80.000,00	80.000,00
3	200	3	013600090	MULTE PER ECCESSO DI VELOCITA' RILEVATE CON STRUMENTI ELETTRONICI - DA IMPRESE	166.367,20	142.000,00	76.899,00	76.899,00	76.899,00
3	200	3	530180000	INDENNITA' DI CIVICO RISTORO - DI 2° CATEGORIA - ART. 6 E 7 REGOLAMENTO COMUNALE DDC.43/2006	230,00	30.000,00	0,00	0,00	0,00
<b>Totale CATEGORIA 3 - Entrate da imprese derivanti dall'attività di controllo e repressione delle irregolarità e degli illeciti</b>					<b>2.015.129,77</b>	<b>1.243.804,98</b>	<b>1.367.097,95</b>	<b>1.367.097,95</b>	<b>1.367.097,95</b>
<b>CATEGORIA 4:</b>									
<b>Entrate da Istituzioni Sociali Private derivanti dall'attività di controllo e</b>									
3	200	4	003700100	INFRAZIONI NORME TRIBUTARIE MULTA AMMENDE SOPRATASSE - DA ISTITUZIONI SOCIALI PRIVATE	0,00	1.000,00	1.000,00	1.000,00	1.000,00

TITOLO	TIPOLOGIA	CATEGORIA	CODICE CAPITOLO	DENOMINAZIONE	RESIDUI PRESUNTI AL TERMINE DELL'ESERCIZIO PRECEDENTE QUELLO CUI SI RIFERISCE IL BILANCIO	PREVISIONI DEFINITIVE DELL'ANNO PRECEDENTE QUELLO CUI SI RIFERISCE IL BILANCIO	PREVISIONI DEL BILANCIO PLURIENNALE		
							Previsioni dell'anno cui si riferisce il bilancio	Previsioni dell'anno 2020	Previsioni dell'anno 2021
3	200	4	003930100	(cv) SANZIONI PER DANNO AMBIENTALE - D.LGS. 490/99 - DECRETO RONCHILR 28/01 - ORDINANZE SINDACALI SUI CANI - CV 747920 E /1090 - DA IST IN SOCIALI PRIVATE	0,00	0,00	7.000,00	7.000,00	7.000,00
Totale CATEGORIA 4 - Entrate da Istituzioni Sociali Private derivanti dall'attività di controllo e repressione delle irregolarità e degli illeciti					0,00	1.000,00	8.000,00	8.000,00	8.000,00
Totale TIPOLOGIA 200 - Proventi derivanti dall'attività di controllo e repressione delle irregolarità e degli illeciti					24.644.724,89	5.400.200,00	6.224.200,00	6.224.200,00	6.224.200,00
TIPOLOGIA 300:	Interessi attivi								
CATEGORIA 3:	Altri Interessi attivi								
3	300	3	009600000	INTERESSI ATTIVI SU DEPOSITI E CIC POSTALI	0,00	1.000,00	1.000,00	1.000,00	1.000,00
3	300	3	009700000	INTERESSI ATTIVI DIVERSI	2.016,70	80.000,00	80.000,00	80.000,00	80.000,00
3	300	3	009780000	INTERESSI SU CAPITALI ASSEGNATI ASM	350.738,58	175.595,35	175.595,35	175.595,35	175.595,35
Totale CATEGORIA 3 - Altri Interessi attivi					352.757,28	256.595,35	256.595,35	256.595,35	256.595,35
Totale TIPOLOGIA 300 - Interessi attivi					352.757,28	256.595,35	256.595,35	256.595,35	256.595,35
TIPOLOGIA 400:	Altre entrate da redditi da capitale								
CATEGORIA 3:	Entrate derivanti dalla distribuzione di utili e avanzi								
3	400	3	009830000	UTILE NETTO A.S.M.	1.582.737,47	0,00	1.582.737,47	0,00	0,00
3	400	3	009850000	UTILI AZIENDE PARTECIPATE	3.598.895,35	500.000,00	100.000,00	500.000,00	500.000,00
Totale CATEGORIA 3 - Entrate derivanti dalla distribuzione di utili e avanzi					5.179.432,82	500.000,00	100.000,00	500.000,00	500.000,00
Totale TIPOLOGIA 400 - Altre entrate da redditi da capitale					5.179.432,82	500.000,00	100.000,00	500.000,00	500.000,00
TIPOLOGIA 500:	Rimborsi e altre entrate correnti								
CATEGORIA 1:	Indennizzi di assicurazione								
3	500	1	004760000	(CV) RIMBORSO CONTENZIOSI ASSICURATIVI	0,00	0,00	0,00	5.000,00	0,00
3	500	1	004300000	INTROITO SOMME DERIVANTI DA DANNI CAUSATI AD ALBERI - GIARDINI ED ALTRI BENI DEL PATRIMONIO COMUNALE C.V. P. U. 878/200, 879/770, 879/780	1.902,45	60.000,00	105.900,00	60.000,00	60.000,00

TITOLO	TIPOLOGIA	CATEGORIA	CODICE CAPITOLO	DENOMINAZIONE	RESIDUI PRESUNTI AL TERMINE DELL'ESERCIZIO PRECEDENTE QUELLO CUI SI RIFERISCE IL BILANCIO	PREVISIONI DEFINITIVE DELL'ANNO PRECEDENTE QUELLO CUI SI RIFERISCE IL BILANCIO	PREVISIONI DELL'ANNO CUI SI RIFERISCE IL BILANCIO	PREVISIONI DELL'ANNO 2020	PREVISIONI DELL'ANNO 2021
<b>Totale CATEGORIA 1 - Indennizzi di assicurazione</b>					1.902,45	60.000,00	105.000,00	65.000,00	60.000,00
<b>CATEGORIA 2:</b>									
<i>Rimborsi in entrata</i>									
3	500	2	003950070	RECUP. SPESE PROC. RISC. SANZ. AMM. VIOL. CDS (EX VINCOLATO) - DA FAMIGLIE	38.192,74	195.000,00	210.000,00	210.000,00	210.000,00
3	500	2	003950090	RECUP. SPESE PROC. RISC. SANZ. AMM. VIOL. CDS (EX VINCOLATO) - DA IMPRESE	683,24	45.000,00	55.000,00	55.000,00	55.000,00
3	500	2	004020000	TRASFERIMENTO DA ASM ONERI FINANZIARI SU MUTUO CASSA	989.589,98	640.000,00	641.673,02	641.673,02	641.673,02
3	500	2	014000000	RIMBORSI DA CONTENZIOSI PER LAVORI NON ESEGUITI CORRETTAMENTE	25.558,34	0,00	-0,00	0,00	0,00
3	500	2	015720000	RECUPERO DA A.T.C. PER MANUTEN. VERDE PARCHEGGIO V. LE RINASCITA	53.626,83	0,00	0,00	0,00	0,00
3	500	2	015730000	RIMBORSI DAL PERSONALE PER CAUSE DI LAVORO VINTE	142.148,90	0,00	0,00	0,00	0,00
3	500	2	015900000	RIMBORSO PERSONALE COMANDATO PRESSO ALTRI ENTI - (6380) - RIMBORSO PERSONALE COMANDATO PRESSO ALTRI ENTI	181.191,55	184.862,63	184.862,63	184.862,63	184.862,63
3	500	2	016730000	RECUPERA INDENNITA' TEMPORANEA INVAL.	5.621,70	40.000,00	40.000,00	40.000,00	40.000,00
3	500	2	016750000	(6v) RIMBORSO DI SPESE LEGALI RELATIVE A CAUSE RISOLTE POSITIVAMENTE PER L'ENTE. C.V. 36/350 P.U. - RIMBORSO DI SPESE LEGALI RELATIVE A CAUSE RISOLTE POSITIVAMENTE PER L'ENTE. C.V. 99/350 P.U.	20.997,12	0,00	0,00	0,00	0,00
3	500	2	016750070	(6v) RIMBORSO DI SPESE LEGALI RELATIVE A CAUSE RISOLTE POSITIVAMENTE PER L'ENTE. C.V. 36/350 P.U. - DA FAMIGLIE	29.810,26	50.000,00	50.000,00	50.000,00	50.000,00
3	500	2	016750090	(6v) RIMBORSO DI SPESE LEGALI RELATIVE A CAUSE RISOLTE POSITIVAMENTE PER L'ENTE. C.V. 36/350 P.U. - DA IMPRESE	20.388,86	40.000,00	40.000,00	40.000,00	40.000,00
3	500	2	016910000	RIMBORSI SUL PER SERVIZIO IDRICO INTEGRATO - RIMBORSI ATO PER SERVIZIO IDRICO INTEGRATO	607.702,33	264.527,95	264.087,79	264.087,79	264.087,79
3	500	2	017000000	O.S.L. - RIMBORSO QUOTA ANTICIPAZIONE LIQUIDITA'	0,00	0,00	0,00	0,00	0,00
<b>Totale CATEGORIA 2 - Rimborsi in entrata</b>					2.115.512,57	1.459.390,58	2.403.167,17	1.485.623,44	1.485.623,44
<b>CATEGORIA 99:</b>									
<i>Altre entrate correnti nar.</i>									
3	500	99	00347	proventi utilizzo avvisoperfida	300.000,00	300.000,00	500.000,00	200.000,00	200.000,00
3	500	99	004330000	DIRITTO FISSO SEPARAZIONI DIVORZI	240,00	2.000,00	2.000,00	2.000,00	2.000,00
3	500	99	008470000	INTROITI PATRIMONIALI - CV PU 636/200	0,00	10.000,00	10.000,00	10.000,00	10.000,00



TITOLO	TIPOLOGIA	CATEGORIA	CODICE CAPITOLO	DENOMINAZIONE	RESIDUI PRESUNTI AL TERMINE DELL'ESERCIZIO PRECEDENTE QUELLO CUI SI RIFERISCE IL BILANCIO	PREVISIONI DEFINITIVE DELL'ANNO PRECEDENTE QUELLO CUI SI RIFERISCE IL BILANCIO	PREVISIONI DEL BILANCIO PLURIENNALE		
							Previsioni dell'anno cui si riferisce il bilancio	Previsioni dell'anno 2020	Previsioni dell'anno 2021
3	500	99	014140000	COMPARTICIPAZIONE AI COSTI DEI SERVIZI SOCIO-ASSISTENZIALI E SOCIO-SANITARI - (CV)	6.058,87	5.000,00	5.000,00	5.000,00	5.000,00
				COMPARTICIPAZIONE AI COSTI DEI SERVIZI SOCIO-ASSISTENZIALI E SOCIO-SANITARI					
				IVA - SPLIT PAYMENT COMMERCIALE	2.589,50	300.000,00	250.000,00	250.000,00	250.000,00
3	500	99	014800000	IVA - REVERSE CHARGE	0,00	50.000,00	60.000,00	60.000,00	60.000,00
				IVA SUI PROVENTI DI ALCUNI SERV. COM.LI - PROVENTI DIVERSI	57.091,33	300.000,00	460.000,00	460.000,00	460.000,00
3	500	99	015810000	IVA SUI RIMBORSI DALL'ATER PER GESTIONE IMMLI VIA ARRINGO	33.029,55	0,00	33.029,55	0,00	0,00
				(6v) RIMBORSI DALL'ATER PER GESTIONE IMMLI VIA ARRINGO					
				(6v) RIMBORSI DALL'ATER PER GESTIONE IMMLI VIA ARRINGO - RIMBORSI DALL'ATER PER GESTIONE IMMLI VIA ARRINGO					
3	500	99	015970000	(6v) RINTEGRO FONDI DA INVESTIMENTI E DESTINATI ALLA COSTITUZIONE EL FONDO PER LA PROGETTUALITA' INTERNA - CV 814/220 - 814/240 - RINTEGRO FONDI DA INVESTIMENTI E DESTINATI ALLA COSTITUZIONE EL FOND	709.047,08	290.000,00	210.000,00	210.000,00	210.000,00
				RIMBORSO ORGANISMO STRAORDINARIO DI LIQUIDAZIONE PER COLLABORAZIONE PERSONALE	13.272,54	20.000,00	0,00	0,00	0,00
3	500	99	016200000	(6v) INTROITI DA ENTI E PRIVATI PER MANUTENZIONE STRADE PRIVATE - CV 1014.688/780 - INTROITI DA ENTI E PRIVATI PER MANUTENZIONE STRADE	10.638,96	10.000,00	10.000,00	10.000,00	10.000,00
				ONERI COMPENSATIVI TERRITORIO N.1/2015 EX L.R. 1/22013	0,00	0,00	1.000,00	1.000,00	1.000,00
3	500	99	016500000	RIMBORSO SPESE FUNZIONAMENTO-COMMISSIONE ELETTORALE CIRCONDARIALE	2.277,22	1.000,00	1.000,00	1.000,00	1.000,00
				(CV) RINCAMERAMENTO FONDI INCENTIVI 2%	40.916,72	0,00	40.916,72	0,00	0,00
3	500	99	016540000	PROVENTI E RIMBORSI DIVERSI	463.109,85	346.549,32	296.106,31	296.106,31	-296.106,31
				INDENNIZZO PER TRASPORTI ECCEZIONALI	184,78	500,00	1.000,00	1.000,00	1.000,00
3	500	99	016710000	ENTRATE VARIE ED EVENTUALI	760.782,75	160.000,00	160.000,00	160.000,00	160.000,00
				INDENNITA' DI DISAGIO AMBIENTALE	50.161,04	0,00	0,00	0,00	0,00
3	500	99	016850000	Totale CATEGORIA 39 / Altre entrate correnti n.a.c.	2.469.400,19	1.705.049,32	1.666.106,31	1.666.106,31	1.666.106,31
				Totale TIPOLOGIA 500 - Rimborsi e altre entrate correnti	4.596.815,21	3.224.439,90	4.174.273,48	3.216.729,75	3.211.729,75
				Totale TIPOLOGIA 3 - Entrate extratributarie	46.488.531,08	18.511.761,22	20.529.491,01	19.976.947,28	20.011.947,28

TITOLO	TIPOLOGIA	CATEGORIA	CODICE CAPITOLO	DENOMINAZIONE	RESIDUI PRESENTI AL TERMINE DELL'ESERCIZIO PRECEDENTE QUELLO CUI SI RIFERISCE IL BILANCIO	PREVISIONI DEFINITE DEL BILANCIO PRECEDENTE QUELLO CUI SI RIFERISCE IL BILANCIO	PREVISIONI DEL BILANCIO PLURIENNALE		
							Previsioni dell'anno cui si riferisce il bilancio	Previsioni dell'anno 2020	Previsioni dell'anno 2021
<b>TITOLO 4:</b>									
<b>TIPOLOGIA 200:</b>									
<b>Entrate in conto capitale</b>									
<b>Contributi agli investimenti:</b>									
<b>CATEGORIA 1:</b>									
4	200	1	017990003	Contributi agli investimenti da amministrazioni pubbliche					
				CONTRIBUTI DELLO STATO PER FINANZIAMENTO INVESTIMENTI.	315.932,97	3.001.320,50	4.791.283,00	1.559.052,00	7.326.785,00
				CONTR. REG. PER ACQUISTO E RISTRUTTURAZIONE FABBRICATI RIONE FABRI. EX-CAP.796	2.326,57	0,00	0,00	0,00	0,00
				CONTR. REG. IN C/ CAPITALE PER FINANZIAMENTO INVESTIMENTI.	5.117.665,71	5.089.737,84	5.577.989,03	5.569.433,60	0,00
				CONTRIBUTI REGIONALE DIGIPASS-HUB- PARTE INVESTIMENTI	0,00	0,00	10.695.654,74	48.132,00	940,00
				CONTRIBUTI REGIONALE PER PATTO TERMI SICURA. PROG. IN MATERIA DI POLIZIA DI PROSSIMITA'. - CONTRIBUTI REGIONALE PER PATTO TERMI SICURA. PROG. IN MATERIA DI POLIZIA DI PROSSIMITA'.	0,00	25.000,00	113.014,40	0,00	0,00
				(CV) CONTRIBUTI REGIONALE POR FESR. 14.20 AGENDA URBANA - PARTE INVESTIMENTI	350.912,74	3.922.533,36	2.921.600,87	1.665.020,36	710.961,30
				CONTRIBUTI C/PE PER RECUPERO STRADALE VIALE DI VITTORIO A VALERE SUL F5C	0,00	400.000,00	3.272.513,81	0,00	0,00
				CONTRIBUTI DA CONI	0,00	450.000,00	200.000,00	0,00	0,00
				CONTRIBUTI DA FEDERAZIONE ITALIANA CANOTTAGGIO	0,00	185.000,00	450.000,00	0,00	0,00
				CONTRIBUTI DA ALTRI COMUNI PER AREA ARCHEOLOGICA CARSULAE	556,74	0,00	185.000,00	0,00	0,00
				CONTRIBUTI DA ENTI PUBBLICI PER COFINANZTO INVESTIMENTI - CONTRIBUTI DA ENTI PUBBLICI PER COFINANZTO INVEST	3.629,55	0,00	0,00	0,00	0,00
				TRASF. TO DA PROVINCIA FONDI CON PIEDILUQ E CASCATA - TRASF. TO DALLA PROVINCIA F. DI ENDESA, PIEDILUQ E CASCATA	475.195,10	0,00	0,00	0,00	0,00
				TRASF. TO FONDI DA PROVINCIA DI TERMI PER CENTRO REMIERO	0,00	0,00	475.195,10	0,00	0,00
				CONTRIBUTO MIUR PER PROGETTAZIONE ESECUTIVA DI ADEGUAMENTO SISMICO - FLESSO SCOLASTICO - R. DONATELLI - C/CAPITALE	84.708,78	84.708,78	375.194,00	0,00	0,00
							375.194,00	0,00	0,00
							0,00	0,00	0,00
							84.708,78	0,00	0,00
<b>Totale CATEGORIA 1 - Contributi agli investimenti da amministrazioni pubbliche</b>					<b>6.350.926,16</b>	<b>13.168.300,48</b>	<b>14.614.061,30</b>	<b>8.841.637,96</b>	<b>8.038.686,30</b>
<b>CATEGORIA 2:</b>									
<b>Contributi agli investimenti da Famiglie</b>									
4	200	2	890180000	CONTRIBUTI AGLI INVESTIMENTI DA FAMIGLIE - EROGAZIONI LIBERALI PROGETTO TERMI VERDE 2018-2023*	929,40	40.000,00	0,00	0,00	0,00
							929,40	0,00	0,00
<b>Totale CATEGORIA 2</b>					<b>929,40</b>	<b>40.000,00</b>	<b>0,00</b>	<b>0,00</b>	<b>0,00</b>

TITOLO	TIPOLOGIA	CATEGORIA	CODICE CAPITOLO	DENOMINAZIONE	RESIDUI PRESUNTI AL TERMINE DELL'ESERCIZIO PRECEDENTE QUELLO CUI SI RIFERISCE IL BILANCIO	PREVISIONI DEFINITIVE DELL'ANNO PRECEDENTE QUELLO CUI SI RIFERISCE IL BILANCIO	PREVISIONI DEL BILANCIO PLURIENNALE		
							Previsioni dell'anno cui si riferisce il bilancio	Previsioni dell'anno 2020	Previsioni dell'anno 2021
Totale CATEGORIA 2 - Contributi agli investimenti da Famiglie					929,40	40.000,00	0,00	0,00	0,00
CATEGORIA 3:									
Contributi agli investimenti da imprese									
4	200	3	022200000	PROGETTI DI SPONSORIZZAZIONE - INTROITI	161.736,40	300.000,00	500.000,00	0,00	0,00
						661.736,40	661.736,40	0,00	0,00
4	200	3	024150000	TRASFERIMENTI IN C/CAPITALE DA PRIVATI	1.011.036,41	110.465,29	200.000,00	0,00	0,00
						1.211.036,41	1.211.036,41	0,00	0,00
4	200	3	024230000	CONTRIBUTI FONDAZIONE CARIT PER MUSEI, TURISMO, ECC.	100.000,00	0,00	0,00	0,00	0,00
				- CONTRIBUTI FONDAZIONE CARIT PER MUSEI			100.000,00	0,00	0,00
4	200	3	028300000	INTROITO PENALI PER RITARDATA FINE LAVORI	168.217,78	0,00	0,00	0,00	0,00
						168.217,78	168.217,78	0,00	0,00
Totale CATEGORIA 3 - Contributi agli investimenti da imprese					1.440.990,59	410.465,29	700.000,00	0,00	0,00
CATEGORIA 4:									
Contributi agli investimenti da Istituzioni Sociali Private									
4	200	4	020710000	GAL - CONTRIBUTO PIANO DI AZIONE LOCALE - RECUPERO DEI BENI CULTURALI MINORI	96.704,49	96.704,49	0,00	0,00	0,00
4	200	4	02451	CONTRIBUTI FONDAZIONE CARIT PER OPERE INVESTIMENTO	671.629,10	971.629,10	0,00	666.666,67	666.666,67
4	200	4	024550000	CONTRIBUTO FONDAZIONE CARIT PER VARI PROGETTI	24.186,50	81.500,00	60.000,00	0,00	0,00
						84.186,50	84.186,50	0,00	0,00
Totale CATEGORIA 4 - Contributi agli investimenti da Istituzioni Sociali Private					692.520,09	1.129.833,59	60.000,00	666.666,67	666.666,67
Totale TIPOLOGIA 200 - Contributi agli investimenti					8.485.368,24	14.746.599,36	15.374.081,30	9.508.304,63	8.705.352,97
TIPOLOGIA 300:									
Altri trasferimenti in conto capitale									
CATEGORIA 12:									
Altri trasferimenti in conto capitale da imprese									
4	300	12	024430000	RIMBORSI DA ASSICURAZIONE CONTRIBUTI DA PRIVATI PER RIPRISTINO DANNI AL PATRIMONIO COMUNALE - RIMBORSI DA ASSICURAZIONI PER DANNI AL PATRIMONIO COMUNALE	0,00	0,00	16.000,00	0,00	0,00
Totale CATEGORIA 12 - Altri trasferimenti in conto capitale da imprese					0,00	0,00	16.000,00	0,00	0,00
Totale TIPOLOGIA 300 - Altri trasferimenti in conto capitale					0,00	0,00	16.000,00	0,00	0,00
TIPOLOGIA 400:									
Entrate da alienazione di beni materiali e immateriali									
CATEGORIA 7:									
Alienazione di beni materiali									
4	400	1	017100000	PROVENTI ALIENAZIONE AREE ED ALTRI BENI IMML. COMM. PER ACQUISIZIONE PATRIMONIALI EX CAP. 727	7.709.176,00	0,00	257.000,00	0,00	0,00
							7.966.176,00	0,00	0,00
4	400	1	017150000	PROVENTI DA TRASFORMAZIONE DEL DIRITTO DI SUPERFICIE IN DIRITTO DI PROPRIETA SU AREE COMUNALI	18.154,88	552.088,33	0,00	552.088,33	0,00
							19.154,88	0,00	0,00

TITOLO	TIPOLOGIA	CATEGORIA	CODICE CAPITOLO	DENOMINAZIONE	RESIDUI PRESUNTI AL TERMINE DELL'ESERCIZIO PRECEDENTE QUELLO CUI SI RIFERISCE IL BILANCIO	PREVISIONI DEFINITIVE DEL BILANCIO PRECEDENTE QUELLO CUI SI RIFERISCE IL BILANCIO	PREVISIONI DEL BILANCIO PLURIENNALE			
							Previsioni dell'anno cui si riferisce il bilancio	Previsioni dell'anno 2020	Previsioni dell'anno 2021	
Totale TITOLO 4 - Entrate in conto capitale					18.420.431,60	16.853.187,89	17.739.581,30	36.160.012,90	12.622.892,96	11.457.852,97
TITOLO 6:										
TITOLOGIA 300:										
CATEGORIA 1:										
6	300	1	024640000	Accensione di presidi						
Accensione Mutui e altri finanziamenti a medio lungo termine										
Accensione mutui e altri finanziamenti a medio lungo termine										
6	300	1	024650000	MUTUO CASSA DD.PP. PROGETTO PSICO - ONERI DEL COMUNE	26.723,96	0,00	26.723,96	0,00	0,00	0,00
- MUTUO CASSA PROGETTO PSICO										
6	300	1	024630000	MUTUO CASSA DD.PP. PROGETTO PSICO - ONERI CARICO REGIONE - MUTUO CASSA PROG. PSICO - QUOTA REGIONE	64.285,54	0,00	64.285,54	0,00	0,00	0,00
6	300	1	024830000	MUTUO CARICO ENTE PER INTERVENTI SPECIFICI A FAVORE DEL PATRIMONIO COM.LE	15.658,91	0,00	15.658,91	0,00	0,00	0,00
6	300	1	024850000	MUTUO PER INFORMATIZZAZIONE DEGLI UFFICI COMUNALI	9.716,00	0,00	9.716,00	0,00	0,00	0,00
6	300	1	024900000	MUTUO PER ESPROPRI COMPRESA DEFINIZIONE SITUAZIONI PREGRESSE - MUTUO PER LA DENIZIONE DI SITUAZIONI DEBITORIE PREGRESSE RELATIVE AGLI ESPROPRI	130.000,00	0,00	130.000,00	0,00	0,00	0,00
6	300	1	025000000	MUTUO PER ACQUISTO DI AUTOMEZZI, BENI MOBILI, ATTREZZATURE, TECNICI SCIENTIFICI E STRUMENTALI ECC.	8.262,14	0,00	8.262,14	0,00	0,00	0,00
6	300	1	025620000	MUTUO PER LA MANUTENZIONE STRAORD. SCUOLE COMUNALI - MUTUO PER LA MANUTENZIONE STRAORDINARIA DI SCUOLE ELEMENTARI	259.513,00	0,00	259.513,00	0,00	0,00	0,00
6	300	1	025650000	MUTUO CARICO ENTE PER FINANZIAMENTO INTERVENTI A FAVORE DELLA CULTURA	140.996,80	0,00	140.996,80	0,00	0,00	0,00
6	300	1	026610000	MUTUI A CARICO ENTE PER FINANZIAMENTO INTERVENTI RELATIVI AL TURISMO	28.974,70	0,00	28.974,70	0,00	0,00	0,00
6	300	1	027030000	MUTUO CARICO ENTE PER FINANZIAMENTO INTERVENTI IMPIANTI SPORTIVI	2.980,23	0,00	2.980,23	0,00	0,00	0,00
6	300	1	027330000	MUTUO CARICO ENTE PER INTERVENTI A FAVORE DELLA PUBBLICA ILLUMINAZIONE CITTADINA	3.190,50	0,00	3.190,50	0,00	0,00	0,00
6	300	1	028020000	MUTUO CASSA ODPP PER MANUTENZIONE STRAORDINARIA STRADE COMUNALI EX CAP.937	176.378,92	0,00	176.378,92	0,00	0,00	0,00
6	300	1	028160000	MUTUO A CARICO ENTE PER INTERVENTI A FAVORE DELLA VIABILITA' COMUNALE - MUTUO A CARICO ENTE PER INTERVENTI A FAVORE DELLA VIABILITA' COM.LE	2.096.603,55	0,00	2.096.603,55	0,00	0,00	0,00
6	300	1	028300000	MUTUI PER INTERVENTI PER MANUTENZIONE E REALIZZAZIONE VIABILITA' CITTADINA	61.849,43	0,00	61.849,43	0,00	0,00	0,00
6	300	1	028550000	MUTUO PER AMPLIAMENTO E MANUT. STRAORD. CIMENTERI	403.931,20	0,00	403.931,20	0,00	0,00	0,00
6	300	1	028600000	MUTUO PER AMPLIAMENTO DISCARICA CONTROLLATA IN LOC. VALLE EX CAP.1075	3.474,23	0,00	3.474,23	0,00	0,00	0,00
6	300	1	028640000	MUTUO CARICO ENTE PER INTERVENTI A FAVORE DEL SERVIZIO DEL TERRITORIO ED AMBIENTE	109.553,08	0,00	109.553,08	0,00	0,00	0,00

TIPOLOGIA	CATEGORIA	CODICE CAPITOLO	DENOMINAZIONE	RESIDUI PRESUNTI AL TERMINE DELL'ESERCIZIO PRECEDENTE QUELLO CUI SI RIFERISCE IL BILANCIO	PREVISIONI DEFINITIVE DELL'ANNO PRECEDENTE QUELLO CUI SI RIFERISCE IL BILANCIO	PREVISIONI DEL BILANCIO PLURIENNALE		
						Previsioni dell'anno di riferimento il bilancio	Previsioni dell'anno 2020	Previsioni dell'anno 2021
4	400	017210000	PROVENTI CONCESSIONI CIMITERIALI - AREE EX CAP. 725	219.445,04	200.000,00	740.000,00	1.030.000,00	1.400.000,00
4	400	017600000	PROVENTI ALIENAZIONE BENI MOBILI E ATTREZZATURE	528,00	0,00	959.445,04	0,00	0,00
4	400	023950000	MONETIZZAZIONE DEGLI STANDARD - L.R. 7/2010 - MONETIZZAZIONE PARCHEGGI	1.184,85	0,00	528,00	0,09	0,00
4	400	030350610	PROVENTI VENDITA MATERIALE BIBLIOGRAFICO	353,00	0,00	1.184,85	0,00	0,00
Totale CATEGORIA 1 - Alienazione di beni materiali				7.949.841,77	752.088,33	997.000,00	1.582.088,33	1.400.000,00
CATEGORIA 2:				Cessione di Terreni e di beni materiali non prodotti;				
4	400	2	PROVENTI ALIENAZIONE AREE E CONCESSIONE DIRITTI PATRIMONIALI NELL'AMBITO DEL PEEP E DEL PAIP - EX CAP. 722-723-732	1.865.686,75	0,00	8.946.841,77	0,00	0,00
Totale CATEGORIA 2 - Cessione di Terreni e di beni materiali non prodotti				1.865.686,75	0,00	1.865.686,75	0,00	0,00
Totale TIPOLOGIA 400 - Entrate da alienazione di beni materiali e immateriali				9.815.528,52	752.088,33	997.000,00	1.582.088,33	1.400.000,00
TIPOLOGIA 500:				Altre entrate in conto capitale				
CATEGORIA 1:				Permessi da costruire				
4	500	023970000	CONTR. DI COSTRUIZ NUOVO CONDONO EDILIZIO L.326/03	2.241,95	22.500,00	22.500,00	22.500,00	22.500,00
4	500	024010000	PROVENTI CONCESSIONI EDILIZIE E SANZIONI L. 10/77 - URBANIZZAZIONE PRIMARIA EX CAP.780/420	12.634,36	215.000,00	25.341,85	245.000,00	215.000,00
4	500	024020000	PROVENTI CONCESSIONI EDILIZIE E SANZIONI L. 10/77 - URBANIZZAZIONE SECONDARIA EX CAP.780/425	73.429,49	325.000,00	227.634,36	370.000,00	325.000,00
4	500	024030000	PROVENTI CONCESSIONI EDILIZIE E SANZIONI L. 10/77 - COSTO DI COSTRUZIONE EX CAP.780/430	11.663,38	460.000,00	398.429,49	520.000,00	460.000,00
4	500	024040000	PROVENTI CONCESSIONI EDILIZIE E SANZIONI L. 10/77 - SANZIONI PECUNIARIE EX CAP.780/435	15.535,96	330.000,00	471.663,38	375.000,00	330.000,00
Totale CATEGORIA 1 - Permessi da costruire				116.124,84	1.352.500,00	1.352.500,00	1.532.500,00	1.352.500,00
CATEGORIA 3:				Entrate in conto capitale dovute a rimborsi, recuperi e restituzioni di:				
4. 500 3 024170000 (ov) COMPARTEC.CANONI LOCATIVI NUCLEI IN EMERGENZA - C/CAPITALE				3.410,00	0,00	0,00	0,00	0,00
Totale CATEGORIA 3 - Entrate in conto capitale dovute a rimborsi, recuperi e restituzioni di somme non dovute o incassate in eccesso				3.410,00	0,00	0,00	0,00	0,00
Totale TIPOLOGIA 500 - Altre entrate in conto capitale				119.534,84	1.352.500,00	1.352.500,00	1.532.500,00	1.352.500,00

TITOLO	TIPOLOGIA	CATEGORIA	CODICE CAPITOLO	DENOMINAZIONE	RESIDUI PRESUNTI AL TERMINE DELL'ESERCIZIO PRECEDENTE QUELLO CUI SI RIFERISCE IL BILANCIO	PREVISIONI DEFINITIVE DELL'ANNO PRECEDENTE CUI SI RIFERISCE IL BILANCIO	PREVISIONI DEL BILANCIO PLURIENNALE		
							Previsioni dell'anno cui si riferisce il bilancio	Previsioni dell'anno 2020	Previsioni dell'anno 2021
9	100	2	0900000000	RITENUTA C.P.D.E.L. INPDAP, CPE, RITENUTA C.P.D.E.L.	0,00	2.775.000,00	2.775.000,00	2.775.000,00	2.775.000,00
9	100	2	0900500000	RITENUTA INA D.E.L.	19.190,26	373.000,00	373.000,00	373.000,00	373.000,00
9	100	2	0900700000	RITENUTE IN-PIG	0,00	10.000,00	10.000,00	10.000,00	10.000,00
9	100	2	0900900000	RITENUTE INPS	8.881,91	60.000,00	60.000,00	60.000,00	60.000,00
9	100	2	0901500000	RITENUTA I.R.E. (EX I.R.P.E.F.) - RITENUTA I.R.P.E.F.	34.566,65	7.830.000,00	7.830.000,00	7.830.000,00	7.830.000,00
9	100	2	0903500000	RITENUTE AL PERSONALE PER TITOLI DIVERSI	29,20	349.000,00	349.000,00	349.000,00	349.000,00
9	100	2	0904000000	RITENUTE PER CANONI DI AFFITTO MENSILE DOVUTO DAI DIPENDENTI COMUNALI	3.968,76	15.000,00	15.000,00	15.000,00	15.000,00
9	100	2	0903000000	RITENUTE PER CESSIONI E SEQUESTRI	652,19	795.000,00	795.000,00	795.000,00	795.000,00
Totale CATEGORIA 2 - Ritenute su redditi da lavoro dipendente					66.988,97	12.207.000,00	12.207.000,00	12.207.000,00	12.207.000,00
CATEGORIA 99:									
Altre entrate per partite di giro					0,00	15.573.591,07	15.573.591,07	15.573.591,07	15.573.591,07
9	100	99	0916100040	DESTINAZIONE INCASSI VINCOLATI A SPESE CORRENTI AI SENSI DELL'ART. 196 DEL TUEL	0,00	10.631.159,15	10.631.159,15	10.631.159,15	10.631.159,15
9	100	99	0916200040	REINTEGRO INCASSI VINCOLATI AI SENSI DELL'ART. 195 DEL TUEL	0,00	150.000,00	150.000,00	150.000,00	150.000,00
9	100	99	0930000000	ANTICIPAZIONE DI FONDI AL SERVIZIO ECONOMATO	12.511,51	182.511,51	182.511,51	182.511,51	182.511,51
9	100	99	0940000000	SOMME RICEVUTE IN DEPOSITO PER STIPULA CONTRATTI	0,00	450.000,00	450.000,00	450.000,00	450.000,00
9	100	99	0950000000	ENTRATE A SEGUITO DI SPESE NON ANDATE A BUON FINE EX DA D.M. 18 MAGGIO 2017	0,00	10.000,00	10.000,00	10.000,00	10.000,00
Totale CATEGORIA 99 - Altre entrate per partite di giro					12.511,51	26.814.750,22	26.814.750,22	26.814.750,22	26.814.750,22
Totale TIPOLOGIA 100 - Entrate per partite di giro					370.814,22	46.336.750,22	46.336.750,22	46.336.750,22	46.336.750,22
TIPOLOGIA 200:									
Entrate per conto terzi									
CATEGORIA 1:									
Rimborsi per acquisto di beni e servizi per conto terzi					93.970,08	0,00	0,00	0,00	0,00
9	200	1	0923000000	RIMBORSI PER SPESE ELETTORALI - RIMBORSI DAL GOVERNO PER SPESE ELETTORALI		93.970,08	93.970,08	93.970,08	93.970,08
Totale CATEGORIA 1 - Rimborsi per acquisto di beni e servizi per conto terzi					93.970,08	0,00	0,00	0,00	0,00
CATEGORIA 4:									
Depositi di prelievo terzi									
Totale TIPOLOGIA 200 - Entrate per conto terzi					93.970,08	0,00	0,00	0,00	0,00

TITOLO	TIPOLOGIA	CATEGORIA	CODICE CAPITOLO	DENOMINAZIONE	RESIDUI PRESUNTI AL TERMINE DELL'ESERCIZIO PRECEDENTE QUELLO CUI SI RIFERISCE IL BILANCIO	PREVISIONI DEFINITIVE DELL'ANNO PRECEDENTE QUELLO CUI SI RIFERISCE IL BILANCIO	PREVISIONI DEL BILANCIO PLURIENNALE		
							Previsioni dell'anno cui si riferisce il bilancio	Previsioni dell'anno 2020	Previsioni dell'anno 2021
6 300 1	035030000			ACCENSIONE DI PRESTITI C/O LA CASSA DD.PP. INVESTIMENTI VARI - ACCENSIONE DI PRESTITI C/O LA CASSA DD.PP. INVESTIMENTI VARI	8.091.745,31	0,00	3.634.800,00	2.925.000,00	1.400.000,00
				DEVOLUZIONE CASSA DD. PP.			13.511.745,31		
6 300 1	035090000			MUTUI PER PROGETTAZIONI	1.218.076,35	0,00	1.218.076,35	0,00	0,00
6 300 1	035140000			MUTUI CASSA DD. PP. CON ONERI A CARICO DELLO STATO	30.210,43	0,00	30.210,43	0,00	0,00
6 300 1	035200000			MUTUI CASSA DD. PP. CON ONERI A CARICO DELLO STATO	166.598,05	0,00	166.598,05	0,00	0,00
				Totale CATEGORIA 1 - Accensione mutui e altri finanziamenti a medio lungo termine	13.048.922,33	0,00	3.634.800,00	2.925.000,00	1.400.000,00
				Totale TIPOLOGIA 300 - Accensione mutui e altri finanziamenti a medio lungo termine	13.048.922,33	0,00	3.634.800,00	2.925.000,00	1.400.000,00
				Totale TIPOLOGIA 100 - Anticipazioni da Istituto tesoriere/cassiere	0,00	0,00	110.440.305,28	110.440.305,28	110.440.305,28
				Totale CATEGORIA 1 - Anticipazioni da Istituto tesoriere/cassiere	0,00	0,00	110.440.305,28	110.440.305,28	110.440.305,28
				Totale TIPOLOGIA 100 - Anticipazioni da Istituto tesoriere/cassiere	0,00	0,00	110.440.305,28	110.440.305,28	110.440.305,28
				Totale TIPOLOGIA 7 - Anticipazioni da Istituto tesoriere/cassiere	0,00	0,00	110.440.305,28	110.440.305,28	110.440.305,28
				Totale CATEGORIA 1 - Altre ritenute	291.313,74	7.215.000,00	7.215.000,00	7.215.000,00	7.215.000,00
				Totale CATEGORIA 1 - Altre ritenute	291.313,74	7.215.000,00	7.215.000,00	7.215.000,00	7.215.000,00
				Totale CATEGORIA 2 - Ritenute su redditi da lavoro dipendente	291.313,74	7.215.000,00	7.215.000,00	7.215.000,00	7.215.000,00

TITOLO	TIPOLOGIA	CATEGORIA	CODICE CAPITOLO	DENOMINAZIONE	RESIDUI PRESENTI AL TERMINI DELL'ESERCIZIO PRECEDENTE QUELLO CUI SI RIFERISCE IL BILANCIO	PREVISIONI DEFINITIVE DELL'ANNO PRECEDENTE QUELLO CUI SI RIFERISCE IL BILANCIO	PREVISIONI DEL BILANCIO PLURIENNALE		
							Previsioni dell'anno di riferimento	Previsioni dell'anno 2020	Previsioni dell'anno 2021
9	200	4	091000000	DEPOSITI CAUZIONALI CHE POSSONO CONSERVARSI PRESSO LA TESORERIA COM.LE	8.514,04	60.000,00	60.000,00	60.000,00	60.000,00
Totale CATEGORIA 4 - Depositi di risparmio presso terzi					8.514,04	60.000,00	60.000,00	60.000,00	60.000,00
CATEGORIA 5:									
9	200	5	092010000	Riscossione imposte e tributi per conto terzi	8.136,00	0,00	0,00	0,00	0,00
BOLLO VIRTUALE - RIMBORSO DA UFF. ENTRATE - bollo virtuale					8.136,00	0,00	0,00	0,00	0,00
Totale CATEGORIA 5 - Riscossione imposte e tributi per conto terzi					8.136,00	0,00	0,00	0,00	0,00
CATEGORIA 99:									
9	200	99	092000000	Altre entrate per conto terzi	166.116,36	509.776,96	500.000,00	500.000,00	500.000,00
INTRORITO DI SOMME PER CONTO DI TERZI PER TITOLI					166.116,36	509.776,96	500.000,00	500.000,00	500.000,00
DIVERSI					0,00	0,00	0,00	0,00	0,00
9	200	99	092000030	INTRORITO DI SOMME PER CONTO DI TERZI PER TITOLI	1.009,55	600.000,00	600.000,00	600.000,00	600.000,00
DIVERSI - TRASF. DA ALTRE IMPRESE C/TERZI					1.009,55	600.000,00	600.000,00	600.000,00	600.000,00
9	200	99	092000070	INTRORITO DI SOMME PER CONTO DI TERZI PER TITOLI	6.936,15	1.400.000,00	1.400.000,00	1.400.000,00	1.400.000,00
DIVERSI - TRASFERIMENTI DA FAMIGLIE PER OPERAZIONI					6.936,15	1.400.000,00	1.400.000,00	1.400.000,00	1.400.000,00
C/TERZI					0,00	0,00	0,00	0,00	0,00
9	200	99	092000090	INTRORITO DI SOMME PER CONTO DI TERZI PER TITOLI	0,00	223,04	1.000,00	1.000,00	1.000,00
DIVERSI - TRASFERIMENTI DA IMPRESE CONTROLLATE					0,00	223,04	1.000,00	1.000,00	1.000,00
C/TERZI					0,00	0,00	0,00	0,00	0,00
9	200	99	092010000	RISCOSSIONI DI CREDITI ANTECEDENTI AL 31/12/2017 DA TRASFERIRE ALL'O.S.I.	4.112.572,14	13.000.000,00	4.112.572,14	0,00	0,00
Totale CATEGORIA 99 - Altre entrate per conto terzi					4.306.637,20	15.510.000,00	2.501.000,00	2.501.000,00	2.501.000,00
Totale TIPOLOGIA 200 - Entrate per conto terzi					4.417.357,32	15.570.000,00	2.561.000,00	2.561.000,00	2.561.000,00
Totale TITOLO 9 - Entrate per conto di terzi e partite di giro					4.788.171,54	61.906.750,22	48.797.750,22	48.797.750,22	48.797.750,22





---

**B - PARTE SPESE - RISORSE UMANE E FINANZIARIE PER DIREZIONI**

**01 - DIREZIONE AFFARI ISTITUZIONALI E GENERALI**

**DIREZIONE  
AFFARI ISTITUZIONALI E GENERALI**  
(di cui alla deliberazione di G.C. n. 113 del 19.04.2019)

Cat.	Profilo professionale	Personale ruolo	Posti P.O.
D3	FUNZIONARIO AMMINISTRATIVO	4	4
D3	FUNZIONARIO AVVOCATO	2	2
D3	FUNZIONARIO CONTABILE	1	1
D3	FUNZIONARIO GIORNALISTA	2	2
D1	COORDINATORE AMMINISTRATIVO	18	18
C	ISTRUTTORE AMMINISTRATIVO	32	32
C	ISTRUTTORE COMUNICATORE PUBBLICO	2	2
C	ISTRUTTORE CULTURALE	4	4
C	ISTRUTTORE DI BIBLIOTECA	1	1
C	ISTRUTTORE GEOMETRA	2	2
C	ISTRUTTORE TECNICO	1	1
B3	COLLABORATORE AMMINISTRATIVO	6	6
B3	COLLABORATORE AUTISTA DI RAPPRESENTANZA	3	3
B1	OPERATORE AMMINISTRATIVO	19	19
<b>TOTALE</b>		<b>97</b>	<b>97</b>

MISSIONE	PROGRAMMA	TITOLO	MACROAREA	CAPITOL	C.C.	DENOMINAZIONE	responsabile centro di costo	responsabile Procedimento	COP.F. PV	PREVISIONE 2019	PREVISIONE E 2020	PREVISIONE 2021
1	7	1	1	11	270	RETRIBUZIONI AL PERSONALE - ANAGRAFE	ANAGRAFE (CC.0270)	ORGANIZZAZIONE - GESTIONE E SVILUPPO RISORSE UMANE (PERS)	false	458.026,21	503.080,62	503.080,62
1	7	1	1	31	270	CONTRIBUTI OBBLIGATORI SU RETRIBUZIONI - ANAGRAFE CANCELLERIA E STAMPATI - ANAGRAFE	ANAGRAFE (CC.0270)	ORGANIZZAZIONE - GESTIONE E SVILUPPO RISORSE UMANE (PERS)	false	118.649,52	131.875,80	131.875,80
1	7	1	3	140	270	ANAGRAFE	ANAGRAFE (CC.0270)	ATTIVITA' FINANZIARIE (FIN)	false	5.000,00	5.000,00	5.000,00
1	7	1	1	207	270	ASSEGNI FAMILIARI PER IL PERSONALE - ANAGRAFE (CV) TRASFERIMENTO MINISTERO DIRITTI RILASCIO CARTA IDENTITA' ELETTRONICA - ANAGRAFE ULENZE TELEFONICHE E FAX - ANAGRAFE	ANAGRAFE (CC.0270)	ORGANIZZAZIONE - GESTIONE E SVILUPPO RISORSE UMANE (PERS)	false	3.444,00	3.444,00	3.444,00
1	7	1	4	275	270	ELETTRONICA - ANAGRAFE	ANAGRAFE (CC.0270)	SERVIZI COMP. NZA ST. LE - SIST. INTEGRATO SPORTELLI (ANAG)	false	300.000,00	300.000,00	300.000,00
1	7	1	3	690	270	ANAGRAFE	ANAGRAFE (CC.0270)	ATTIVITA' FINANZIARIE (FIN)	false	466,69	466,69	466,69
1	8	1	3	700	270	PRESTAZIONI VARIE - ANAGRAFE	ANAGRAFE (CC.0270)	SERVIZI COMP. NZA ST. LE - SIST. INTEGRATO SPORTELLI (ANAG)	false	3.254,00	4.754,00	4.754,00
1	7	1	2	1194	270	I.R.A.P. - ANAGRAFE	ANAGRAFE (CC.0270)	ORGANIZZAZIONE - GESTIONE E SVILUPPO RISORSE UMANE (PERS)	false	36.705,79	40.485,24	40.485,24
1	11	1	1	11	350	RETRIBUZIONI AL PERSONALE AVVOCATURA	AVVOCATURA (CC.0350)	ORGANIZZAZIONE - GESTIONE E SVILUPPO RISORSE UMANE (PERS)	false	104.030,18	104.305,73	104.305,73
1	11	1	1	31	350	CONTRIBUTI OBBLIGATORI SU RETRIBUZIONI - AVVOCATURA (CA) UTILIZZO F. DI VINC. PER COMPENSI UFF. LEGALE CAUSE RISOLTE POSITIVAMENTE - CV.1675 - AVVOCATURA	AVVOCATURA (CC.0350)	ORGANIZZAZIONE - GESTIONE E SVILUPPO RISORSE UMANE (PERS)	false	27.904,29	27.978,24	27.978,24
1	11	1	1	36	350	UTILIZZO AVANZO VINCOLATO - PERSONALE - INT. 01 - AVVOCATURA	AVVOCATURA (CC.0350)	ORGANIZZAZIONE - GESTIONE E SVILUPPO RISORSE UMANE (PERS)	false	90.000,00	90.000,00	90.000,00
1	11	1	1	88	350	AVVOCATURA	AVVOCATURA (CC.0350)	AVVOCATURA (AVV)	false	109.054,95	0,00	0,00
1	11	1	3	650	350	SPESE LEGALI E GIUDIZIALI - AVVOCATURA	AVVOCATURA (CC.0350)	ORGANIZZAZIONE - GESTIONE E SVILUPPO RISORSE UMANE (PERS)	false	24.000,00	24.000,00	55.000,00
1	11	1	2	1194	350	I.R.A.P. - AVVOCATURA	AVVOCATURA (CC.0350)	ORGANIZZAZIONE - GESTIONE E SVILUPPO RISORSE UMANE (PERS)	false	8.720,49	8.743,56	8.743,56

CIRCOSCRIZIONE DEL CENTRO AMMINISTRATIVO (CC.0050)

AFFARI ISTITUZIONI E GENERALI

1	1	1	1	1	11	30	RETRIBUZIONI AL PERSONALE - CIRCOSCRIZIONI E DECENTRAMENTO	CIRCOSCRIZIONI E DECENTRAMENTO (CC.0030)	ORGANIZZAZIONE - GESTIONE E SVILUPPO RISORSE UMANE (PERS)	false	282.309,24	250.485,58	216.954,44
1	1	1	1	1	31	30	CONTRIBUTI OBBLIGATORI SU RETRIBUZIONI - CIRCOSCRIZIONI E DECENTRAMENTO	CIRCOSCRIZIONI E DECENTRAMENTO (CC.0030)	ORGANIZZAZIONE - GESTIONE E SVILUPPO RISORSE UMANE (PERS)	false	75.446,46	67.079,12	58.259,64
1	1	1	1	1	207	30	ASSEGNI FAMILIARI PER IL PERSONALE - CIRCOSCRIZIONE E DECENTRAMENTO	CIRCOSCRIZIONI E DECENTRAMENTO (CC.0030)	ORGANIZZAZIONE - GESTIONE E SVILUPPO RISORSE UMANE (PERS)	false	2.760,00	2.760,00	2.760,00
1	1	1	1	1	485	30	UTENZE TELEFONIA MOBILE - CIRCOSCRIZIONI E DECENTRAMENTO	CIRCOSCRIZIONI E DECENTRAMENTO (CC.0030)	ATTIVITA' FINANZIARIE (FIN)	false	176,65	176,65	176,65
1	1	1	1	1	550	30	PULIZIA LOCALI - CANONE DI APPALTO - SERV. ECONOMATO - CIRCOSCRIZIONI E DECENTRAMENTO	CIRCOSCRIZIONI E DECENTRAMENTO (CC.0030)	ATTIVITA' FINANZIARIE (FIN)	false	9.250,00	9.250,00	9.250,00
1	1	1	1	1	570	30	ENERGIA ELETTRICA - ASM/ENEL/SOLE/UMBRIA ENERGY/ALPIO - CIRCOSCRIZIONI E DECENTRAMENTO	CIRCOSCRIZIONI E DECENTRAMENTO (CC.0030)	ATTIVITA' FINANZIARIE (FIN)	false	60.000,00	64.221,66	64.221,66
1	1	1	1	1	580	30	UTENZE ACQUA POTABILE - SII - CIRCOSCRIZIONI E DECENTRAMENTO	CIRCOSCRIZIONI E DECENTRAMENTO (CC.0030)	ATTIVITA' FINANZIARIE (FIN)	false	10.000,00	11.021,11	11.021,11
1	1	1	1	1	590	30	UTENZE TELEFONICHE E FAX - CIRCOSCRIZIONI E DECENTRAMENTO	CIRCOSCRIZIONI E DECENTRAMENTO (CC.0030)	ATTIVITA' FINANZIARIE (FIN)	false	5.486,65	5.486,65	5.486,65
1	1	1	1	1	600	30	UTENZE / RISCALDAMENTO - GESTIONE APPALTO - SERV. MANUTENZIONI - CIRCOSCRIZIONI E DECENTRAMENTO	CIRCOSCRIZIONI E DECENTRAMENTO (CC.0030)	LL. PP. manutenzioni (LLPP2)	false	45.000,00	45.000,00	45.000,00
1	1	1	1	1	601	30	UTENZE DEL GAS - CIRCOSCRIZIONI E DECENTRAMENTO	CIRCOSCRIZIONI E DECENTRAMENTO (CC.0030)	ATTIVITA' FINANZIARIE (FIN)	false	6.501,30	8.501,30	8.501,30
1	1	1	1	1	700	30	PRESTAZIONI VARIE - CIRCOSCRIZIONI E DECENTRAMENTO	CIRCOSCRIZIONI E DECENTRAMENTO (CC.0030)	SERVIZI DECENTRATI (DEC)	false	268.304,00	268.304,00	268.304,00
1	1	1	1	1	811	30	INTERVENTI MANUTENTIVI SU BENI MOBILI ED IMMILI DEL PATRIMONIO COM.LE (EX F. DI L.10) - CIRCOSCRIZIONI E DECENTRAMENTO	CIRCOSCRIZIONI E DECENTRAMENTO (CC.0030)	SERVIZI DECENTRATI (DEC)	false	6.000,00	6.000,00	6.000,00
1	1	1	1	1	900	30	FITTI PASSIVI - SERV. PATRIMONIO - CIRCOSCRIZIONI E DECENTRAMENTO	CIRCOSCRIZIONI E DECENTRAMENTO (CC.0030)	PATRIMONIO (PATR)	false	17.428,00	17.428,00	17.428,00

AFFARI ISTITUZIONI E GENERALI

1	1	1	7	1079	30	QUOTA INTERESSI SU B.O.C. EMESSI A TASSO FISSO - SERVIZI DECENTRALI	CIRCOSCRIZIONI E DECENTRAMENTO (CC.0030)	ATTIVITA' FINANZIARIE (FIN)	false	2.272,04	1.994,33	1.697,99
1	1	1	7	1082	30	QUOTA INTERESSI SU BOC EMESSI A TASSO VARIABILE	CIRCOSCRIZIONI E DECENTRAMENTO (CC.0030)	ATTIVITA' FINANZIARIE (FIN)	false	2.500,00	2.500,00	7.133,45
1	1	1	2	1194	30	I.R.A.P. - CIRCOSCRIZIONI E DECENTRAMENTO	CIRCOSCRIZIONI E DECENTRAMENTO (CC.0030)	ORGANIZZAZIONE - GESTIONE E SVILUPPO RISORSE UMANE (PERS)	false	20.184,90	17.508,22	14.697,49
13	7	1	3	570	271	ASMELENUSOLE/UMBRIA ENERGY/ALPO - COMPETENZE UTENZE ACQUA POTABILE - SII	COMPETENZE DI IGIENE PUBBLICA (CC.0271)	ATTIVITA' FINANZIARIE (FIN)	false	1.538,13	1.538,13	1.538,13
13	7	1	3	680	271	COMPETENZE DI IGIENE PUBBLICA	COMPETENZE DI IGIENE PUBBLICA (CC.0271)	ATTIVITA' FINANZIARIE (FIN)	false	8.146,15	8.146,15	8.146,15
13	7	1	3	722	271	INTERVENTI URGENTI PER IL SETTORE SANITARIO - COMPETENZE DI IGIENE PUBBLICA	COMPETENZE DI IGIENE PUBBLICA (CC.0271)	INFRASTRUTTURE E OPERE PUBBLICHE (ILPP)	false	15.000,00	25.000,00	25.000,00
13	7	1	3	747	271	(GV) UTILIZZO SOMME DERIVANTI DA SANZIONI PER DANNO AMBIENTALE - DLGS. 490/99 - DECRETO RONCHI - LR 28/01 - ORDINANZE SINDACALI PER I CANI - CV PE 393 RIS 300	COMPETENZE DI IGIENE PUBBLICA (CC.0271)	INFRASTRUTTURE E OPERE PUBBLICHE (ILPP)	false	50.000,00	50.000,00	50.000,00
1	14	1	1	11	20	SISTEMA INTEGRATO SPORTELLI	COMPUNICAZIONE (CC.0020)	E SVILUPPO RISORSE UMANE (PERS)	false	84.923,94	85.139,57	85.139,57
1	11	1	1	31	20	CONTRIBUTI OBBLIGATORI SU RETRIBUZIONI - SISTEMA INTEGRATO SPORTELLI	COMPUNICAZIONE (CC.0020)	ORGANIZZAZIONE - GESTIONE E SVILUPPO RISORSE UMANE (PERS)	false	23.146,38	23.205,24	23.205,24
1	11	1	3	416	20	(GV) EUROPE DIRECT - UTILIZZO FONDI EUROPEI	COMPUNICAZIONE (CC.0020)	AFFARI GENERALI (AAGG)	true	992,00	0,00	0,00
1	11	1	3	416	20	(GV) EUROPE DIRECT - UTILIZZO FONDI EUROPEI	COMPUNICAZIONE (CC.0020)	AFFARI GENERALI (AAGG)	false	18.900,00	22.900,00	22.900,00
1	11	1	4	436	20	(GV) UTILIZZO EUROPE DIRECT (CONTRIBUTI/TRASFERIMENTI FONDI EUROPEI)	COMPUNICAZIONE (CC.0020)	AFFARI GENERALI (AAGG)	false	18.000,00	8.000,00	8.000,00
1	11	1	4	446	20	(GV) UTILIZZO EUROPE DIRECT (CONTRIBUTI/TRASFERIMENTI - COMUNICAZIONE)	COMPUNICAZIONE (CC.0020)	AFFARI GENERALI (AAGG)	false	0,00	6.000,00	6.000,00
1	11	1	2	1194	20	I.R.A.P. - SISTEMA INTEGRATO SPORTELLI	COMPUNICAZIONE (CC.0020)	ORGANIZZAZIONE - GESTIONE E SVILUPPO RISORSE UMANE (PERS)	false	7.118,82	7.136,98	7.136,98
1	1	1	1	11	12	FUNZIONAMENTO CONSIGLIO COMUNALE	FUNZIONAMENTO CONSIGLIO COMUNALE (CC.0012)	E SVILUPPO RISORSE UMANE (PERS)	false	43.337,89	43.446,03	43.446,03

AFFARI ISTITUZIONI E GENERALI

1	1	1	1	31	CONTRIBUTI OBBLIGATORI SU RETRIBUZIONI - FUNZIONAMENTO CONSIGLIO COMUNALE	FUNZIONAMENTO CONSIGLIO COMUNALE (CC.0012)	ORGANIZZAZIONE - GESTIONE E SVILUPPO RISORSE UMANE (PERS)	false	11.382,68	11.411,16	11.411,16
1	1	1	3	361	INDENNITA' DI CARICA AL PRESIDENTE DEL CONSIGLIO E INDENNITA' DI PRESENZA O DI FUNZIONE AI CONSIGLIERI COMUNALI - FUNZIONAMENTO CONSIGLIO COMUNALE	FUNZIONAMENTO CONSIGLIO COMUNALE (CC.0012)	AFFARI GENERALI (AAGG)	false	158.541,00	158.541,00	158.541,00
1	1	1	3	361	INDENNITA' DI MISSIONE E RIMBORSO SPESE FORZOSE AL PRESIDENTE DEL CONSIGLIO E CONSIGLIERI COMUNALI - FUNZIONAMENTO CONSIGLIO COMUNALE	FUNZIONAMENTO CONSIGLIO COMUNALE (CC.0012)	AFFARI GENERALI (AAGG)	false	2.700,00	2.700,00	2.700,00
1	1	1	3	400	RIMBORSI DATORI DI LAVORO AMMINISTRATORI ED ONERI - FUNZIONAMENTO CONSIGLIO COMUNALE	FUNZIONAMENTO CONSIGLIO COMUNALE (CC.0012)	AFFARI GENERALI (AAGG)	false	46.000,00	46.000,00	46.000,00
1	1	1	3	440	INDENNITA' DI PRESENZA COMMISSIONI VARIE - FUNZIONAMENTO CONSIGLIO COMUNALE	FUNZIONAMENTO CONSIGLIO COMUNALE (CC.0012)	AFFARI GENERALI (AAGG)	false	105.000,00	73.000,00	105.000,00
1	1	1	3	465	UTENZE TELEFONIA MOBILE - FUNZIONAMENTO CONSIGLIO COMUNALE	FUNZIONAMENTO CONSIGLIO COMUNALE (CC.0012)	ATTIVITA' FINANZIARIE (FIN)	false	172,08	172,08	172,08
1	1	1	3	691	SPESE PER LA COMUNICAZIONE ISTITUZIONALE E PER I SERVIZI AL CITTADINO - FUNZIONAMENTO CONSIGLIO COMUNALE	FUNZIONAMENTO CONSIGLIO COMUNALE (CC.0012)	AFFARI GENERALI (AAGG)	false	1.869,77	1.869,77	1.869,77
1	1	1	3	700	PRESTAZIONI VARIE - FUNZIONAMENTO CONSIGLIO COMUNALE	FUNZIONAMENTO CONSIGLIO COMUNALE (CC.0012)	AFFARI GENERALI (AAGG)	false	4.465,20	4.465,20	4.465,20
1	1	1	2	1194	I.R.A.P. - FUNZIONAMENTO CONSIGLIO COMUNALE	FUNZIONAMENTO CONSIGLIO COMUNALE (CC.0012)	ORGANIZZAZIONE - GESTIONE E SVILUPPO RISORSE UMANE (PERS)	false	3.632,82	3.641,88	3.641,88
1	1	1	2	1196	IRAP SU INDENNITA' DI PRESIDENTE E CONSIGLIERI - FUNZIONAMENTO CONSIGLIO COMUNALE	FUNZIONAMENTO CONSIGLIO COMUNALE (CC.0012)	AFFARI GENERALI (AAGG)	false	25.000,00	25.000,00	25.000,00
1	1	1	3	360	SINDACO ED AI COMPONENTI DELLA GIUNTA - INDENNITA' DI MISSIONE E RIMBORSO SPESE FORZOSE AL SINDACO E AI COMPONENTI DELLA GIUNTA - FUNZIONAMENTO GIUNTA COMUNALE	FUNZIONAMENTO GIUNTA COMUNALE (CC.0011)	E SVILUPPO RISORSE UMANE (PERS)	false	410.000,00	410.000,00	429.642,12
1	1	1	3	380	INDENNITA' DI MISSIONE E RIMBORSO SPESE FORZOSE AL SINDACO E AI COMPONENTI DELLA GIUNTA - FUNZIONAMENTO GIUNTA COMUNALE	FUNZIONAMENTO GIUNTA COMUNALE (CC.0011)	ORGANIZZAZIONE - GESTIONE E SVILUPPO RISORSE UMANE (PERS)	false	5.000,00	5.000,00	5.000,00

AFFARI ISTITUZIONI E GENERALI

1	1	1	3	400	11	RIMBORSI DATORI DI LAVORO AMMINISTRATORI ED ONERI - FUNZIONAMENTO GIUNTA COMUNALE	FUNZIONAMENTO GIUNTA COMUNALE (CC.0011)	ORGANIZZAZIONE - GESTIONE E SVILUPPO RISORSE UMANE (PERS)	false	40.764,05	55.764,05	55.764,05
1	1	1	1	11	10	RETRIBUZIONI AL PERSONALE ORGANI ISTITUZIONALI	ORGANI ISTITUZIONALI (CC.0010)	E SVILUPPO RISORSE UMANE (PERS)	false	557.560,38	554.928,80	533.602,39
1	1	1	1	31	10	CONTRIBUTI OBBLIGATORI SU RETRIBUZIONI - ORGANI ISTITUZIONALI	ORGANI ISTITUZIONALI (CC.0010)	ORGANIZZAZIONE - GESTIONE E SVILUPPO RISORSE UMANE (PERS)	false	157.266,24	156.802,54	150.992,64
1	1	1	3	190	10	GIORNALI E RIVISTE - ORGANI ISTITUZIONALI	ORGANI ISTITUZIONALI (CC.0010)	SEGRETERIA SINDACO - COMUNICAZIONE POLITICA (SIND)	false	2.500,00	2.500,00	2.500,00
1	1	1	3	172	10	ACQUISTO BENI PER SPESE DI RAPPRESENTANZA - ORGANI ISTITUZIONALI	ORGANI ISTITUZIONALI (CC.0010)	SEGRETERIA SINDACO - COMUNICAZIONE POLITICA (SIND)	false	476,00	476,00	476,00
1	1	1	1	207	10	ASSEGNI FAMILIARI PER IL PERSONALE - ORGANI ISTITUZIONALI	ORGANI ISTITUZIONALI (CC.0010)	ORGANIZZAZIONE - GESTIONE E SVILUPPO RISORSE UMANE (PERS)	false	2.396,52	2.396,52	2.396,52
1	1	1	3	434	10	(CV) UTILIZZO CONTRIBUTO REGIONALE PER PROGETTO "PATTO PER TERNI SICURA" - ORGANI ISTITUZIONALI	ORGANI ISTITUZIONALI (CC.0010)	SEGRETERIA SINDACO - COMUNICAZIONE POLITICA (SIND)	false	114.000,00	57.000,00	57.000,00
1	1	1	3	450	10	COMPENSI E RIMBORSI ORGANI DI REVISIONE - ORGANI ISTITUZIONALI	ORGANI ISTITUZIONALI (CC.0010)	ATTIVITA' FINANZIARIE (FIN)	false	55.000,00	55.000,00	55.000,00
1	1	1	3	465	10	UTENZE TELEFONIA MOBILE - ORGANI ISTITUZIONALI	ORGANI ISTITUZIONALI (CC.0010)	ATTIVITA' FINANZIARIE (FIN)	false	3.525,12	2.522,01	2.522,01
1	1	1	3	560	10	PULIZIA LOCALI - CANONE DI APPALTO - SERV. ECONOMATO - ORGANI ISTITUZIONALI	ORGANI ISTITUZIONALI (CC.0010)	ATTIVITA' FINANZIARIE (FIN)	false	34.346,34	34.346,34	34.346,34
1	1	1	3	590	10	UTENZE TELEFONICHE E FAX - ORGANI ISTITUZIONALI	ORGANI ISTITUZIONALI (CC.0010)	ATTIVITA' FINANZIARIE (FIN)	false	15.804,79	15.804,79	15.804,79
1	1	1	3	700	10	PRESTAZIONI VARIE - ORGANI ISTITUZIONALI	ORGANI ISTITUZIONALI (CC.0010)	SEGRETERIA SINDACO - COMUNICAZIONE POLITICA (SIND)	false	912,00	900,00	900,00
1	1	1	4	939	10	UTILIZZO AVANZO VINCOLATO PER TRASFERIMENTI - INT. 05 - ORGANI ISTITUZIONALI	ORGANI ISTITUZIONALI (CC.0010)	SEGRETERIA SINDACO - COMUNICAZIONE POLITICA (SIND)	false	10.445,80	0,00	0,00
1	1	1	4	944	10	QUOTE ASSOC. VE ANCI NAZLE E LEGA AUTONOME - ORGANI ISTITUZIONALI	ORGANI ISTITUZIONALI (CC.0010)	SEGRETERIA SINDACO - COMUNICAZIONE POLITICA (SIND)	false	19.652,81	19.652,81	19.652,81
1	1	1	4	945	10	QUOTE ASSOCIATIVE ANCI REGIONALE E FELCOS UMBRIA (COOPERAZIONE INTERNAZIONALE) - ORGANI ISTITUZIONALI	ORGANI ISTITUZIONALI (CC.0010)	SEGRETERIA SINDACO - COMUNICAZIONE POLITICA (SIND)	false	15.000,00	15.000,00	13.685,10



AFFARI ISTITUZIONI E GENERALI

1	2	3	4	5	6	7	8	9	10	11	12	13	14	15	16	17	18	19	20
1	1	1	2	1994	10	IR.A.P. - ORGANI ISTITUZIONALI	ORGANI ISTITUZIONALI (CC.0010)	ORGANIZZAZIONE - GESTIONE E SVILUPPO RISORSE UMANE (PERS)	false	43.170,72	42.941,22	41.153,52							
1	2	1	1	11	60	SEGRETARIA GENERALE - CONTRIBUTI	SEGRETARIA GENERALE - CONTRIBUTI (CC.0060)	E SVILUPPO RISORSE UMANE (PERS)	false	997.992,02	975.210,82	1.060.981,68							
1	2	1	1	31	60	RETRIBUZIONI - SEGRETARIA GENERALE - CONTRIBUTI	SEGRETARIA GENERALE - CONTRIBUTI (CC.0060)	ORGANIZZAZIONE - GESTIONE E SVILUPPO RISORSE UMANE (PERS)	false	272.164,08	267.717,06	291.748,20							
1	2	1	3	130	60	GIORNALI E RIVISTE - SEGRETARIA GENERALE - CONTRIBUTI	SEGRETARIA GENERALE - CONTRIBUTI (CC.0060)	ATTIVITA' FINANZIARIE (FIN)	false	1.000,00	1.000,00	1.000,00							
1	2	1	1	207	60	ASSEGNI FAMILIARI PER IL PERSONALE - SEGRETARIA GENERALE - CONTRIBUTI	SEGRETARIA GENERALE - CONTRIBUTI (CC.0060)	ORGANIZZAZIONE - GESTIONE E SVILUPPO RISORSE UMANE (PERS)	false	6.690,12	6.690,12	6.690,12							
1	2	1	10	390	60	PREMI DI ASSICURAZIONE - SEGRETARIA GENERALE - CONTRIBUTI	SEGRETARIA GENERALE - CONTRIBUTI (CC.0060)	AFFARI GENERALI (AAGG)	false	250.000,00	250.000,00	250.000,00							
1	2	1	4	393	60	PAGAMENTO SINISTRI IN AUTO ASSICURAZIONE - ULENZE TELEFONIA MOBILE - SEGRETARIA GENERALE - CONTRIBUTI	SEGRETARIA GENERALE - CONTRIBUTI (CC.0060)	AFFARI GENERALI (AAGG)	false	35.000,00	35.000,00	35.000,00							
1	2	1	3	465	60	ICV) UTILIZZO RIMBORSO - CONTENZIOSI ASSICURATIVI - SEGRETARIA GENERALE - CONTRIBUTI	SEGRETARIA GENERALE - CONTRIBUTI (CC.0060)	ATTIVITA' FINANZIARIE (FIN)	false	109,68	109,68	109,68							
1	2	1	10	476	60	PULIZIA LOCALI - CANONE DI APPALTO - SERV. ECONOMATO - SEGRETARIA GENERALE - CONTRIBUTI	SEGRETARIA GENERALE - CONTRIBUTI (CC.0060)	AFFARI GENERALI (AAGG)	false	0,00	5.000,00	5.000,00							
1	2	1	3	550	60	POSTALI E TELEGRAFICHE - SEGRETARIA GENERALE - CONTRIBUTI	SEGRETARIA GENERALE - CONTRIBUTI (CC.0060)	ATTIVITA' FINANZIARIE (FIN)	false	9.614,00	9.614,00	9.614,00							
1	2	1	3	560	60	UTENZE TELEFONICHE E FAX - SEGRETARIA GENERALE - CONTRIBUTI	SEGRETARIA GENERALE - CONTRIBUTI (CC.0060)	SERVIZI INFORMATIVI - ICT (ORG)	false	80.000,00	80.000,00	80.000,00							
1	2	1	3	590	60	SPESE CONTRATTUALI - SEGRETARIA GENERALE - CONTRIBUTI	SEGRETARIA GENERALE - CONTRIBUTI (CC.0060)	ATTIVITA' FINANZIARIE (FIN)	false	160,92	160,92	160,92							
1	2	1	3	690	60	COMPENSI PER COLLABORAZIONI PROFESSIONALI - SEGRETARIA GENERALE - CONTRIBUTI	SEGRETARIA GENERALE - CONTRIBUTI (CC.0060)	AFFARI GENERALI (AAGG)	false	16.238,20	16.238,20	16.238,20							
1	2	1	3	839	60	F. DI REC. SPESE PROC. RISC. SANZ AMM. VE CDS-YEX CV) - SEGRETARIA GENERALE - CONTRIBUTI	SEGRETARIA GENERALE - CONTRIBUTI (CC.0060)	SERVIZI INFORMATIVI - ICT (ORG)	false	246.000,00	246.000,00	246.000,00							
1	2	1	3	900	60	FITTI PASSIVI - SERV. PATRIMONIO - SEGRETARIA GENERALE - CONTRIBUTI	SEGRETARIA GENERALE - CONTRIBUTI (CC.0060)	ATTIVITA' FINANZIARIE (FIN)	false	11.000,00	11.000,00	11.000,00							

AFFARI ISTITUZIONI E GENERALI

1	2	1	3	920	60	NOI E LEASING - SEGRETERIA GENERALE - CONTRATTI	SEGRETERIA GENERALE - CONTRATTI (CC.0080)	ATTIVITA' FINANZIARIE (FIN)	false	1.200,00	1.200,00	1.200,00
1	2	1	7	1080	60	INTERESSI PASS. MUTUI - CASSA DD.PP.S.P.A. - GESTIONE SEPARATA - SEGRETERIA GENERALE - CONTRATTI	SEGRETERIA GENERALE - CONTRATTI (CC.0060)	ATTIVITA' FINANZIARIE (FIN)	false	7.903,47	7.588,36	7.588,36
1	2	1	2	1194	60	I.R.A.P. - SEGRETERIA GENERALE - CONTRATTI	SEGRETERIA GENERALE - CONTRATTI (CC.0060)	ORGANIZZAZIONE - GESTIONE E SVILUPPO RISORSE UMANE (PERS)	false	66.798,53	66.811,83	74.393,76
1	2	1	2	1199	60	SEGRETERIA GENERALE - IMPOSTE DI REGISTRO - SEGRETERIA GENERALE	SEGRETERIA GENERALE - CONTRATTI (CC.0060)	AFFARI GENERALI (AAGG)	false	1.500,00	3.000,00	3.000,00
1	8	1	1	11	300	RETRIBUZIONI AL PERSONALE STATISTICA	STATISTICA (CC.0300)	E SVILUPPO RISORSE UMANE (PERS)	false	69.317,66	69.493,84	69.493,84
1	8	1	1	31	300	CONTRIBUTI OBBLIGATORI SU RETRIBUZIONI - STATISTICA	STATISTICA (CC.0300)	ORGANIZZAZIONE - GESTIONE E SVILUPPO RISORSE UMANE (PERS)	false	19.111,29	19.159,92	19.159,92
1	8	1	1	100	300	SEPE INERENTILE RILEVAZIONI STATISTICHE - STATISTICA	STATISTICA (CC.0300)	ECONOMIA E SVILUPPO - UNIVERSITA' E ALTA FORMAZION (FORM)	false	8.000,00	8.000,00	8.000,00
1	8	1	1	103	300	SEPE PER IL CENSIMENTO - STATISTICA	STATISTICA (CC.0300)	LAVORO E ATTIVITA' PRODUTTIVE - COMMERCIO (COMM)	false	14.216,59	14.216,59	14.216,59
1	8	1	3	497	300	SEPE PER IL CENSIMENTO - RILEVATORI (CV) - SEPE PER IL CENSIMENTO - RILEVATORI	STATISTICA (CC.0300)	ECONOMIA E SVILUPPO - UNIVERSITA' E ALTA FORMAZION (FORM)	false	76.793,63	76.793,63	76.793,63
1	8	1	3	815	300	SEPE PER RILEVATORI ESTERNI INCARICATI PER INDAGINI STAT. - STATISTICA	STATISTICA (CC.0300)	ECONOMIA E SVILUPPO - UNIVERSITA' E ALTA FORMAZION (FORM)	false	9.000,00	9.000,00	9.000,00
1	8	1	4	942	300	QUOTE ASSOCIATIVA ANNUA USCI - STATISTICA	STATISTICA (CC.0300)	ECONOMIA E SVILUPPO - UNIVERSITA' E ALTA FORMAZION (FORM)	false	500,00	500,00	500,00
1	8	1	2	1178	300	IRAP SU PERSONALE IMPIEGATO NELLE RILEVAZIONI ISTAT	STATISTICA (CC.0300)	ECONOMIA E SVILUPPO - UNIVERSITA' E ALTA FORMAZION (FORM)	false	8.267,28	8.267,28	8.267,28
1	8	1	2	1194	300	I.R.A.P. - STATISTICA	STATISTICA (CC.0300)	ORGANIZZAZIONE - GESTIONE E SVILUPPO RISORSE UMANE (PERS)	false	5.810,61	5.825,40	5.825,40
1	7	1	1	14	280	STATO CIVILE - LEVA - ELETTORALE	STATO CIVILE - LEVA - ELETTORALE (CC.0280)	E SVILUPPO RISORSE UMANE (PERS)	false	158.055,55	108.928,84	66.784,07
1	7	1	1	18	280	SEPE PER ALLESTIMENTO DI SEGGI ELETTORALI E PER ONERI CONSEGUENTI AD ELEZIONI AMMINISTRATIVE E CIRCOSSCRIZIONALI - ELETTORALE	STATO CIVILE - LEVA - ELETTORALE (CC.0280)	ORGANIZZAZIONE - GESTIONE E SVILUPPO RISORSE UMANE (PERS)	false	150.000,00	150.000,00	150.000,00

1	7	1	1	31	280	CONTRIBUTI OBBLIGATORI SU RETRIBUZIONI - STATO CIVILE - LEVA - ELETTORALE	STATO CIVILE - LEVA - ELETTORALE (CC.0280)	ORGANIZZAZIONE - GESTIONE E SVILUPPO RISORSE UMANE (PERS)	false	42.304,68	29.253,67	17.906,28
1	7	1	3	203	280	SPESE ELETTORALI COMUNALI - ACQUISTO BENI - LEVA - ELETTORALE	STATO CIVILE - LEVA - ELETTORALE (CC.0280)	ATTIVITA' FINANZIARIE (FIN) ORGANIZZAZIONE - GESTIONE E SVILUPPO RISORSE UMANE (PERS)	false	15.000,00	15.000,00	15.000,00
1	7	1	1	207	280	ASSEGNI FAMILIARI PER IL PERSONALE - ANAGRAFE DI PULIZIA LOCALI - CANONE DI APPALTO - SERV. ECONOMATO - STATO CIVILE - LEVA - ELETTORALE	STATO CIVILE - LEVA - ELETTORALE (CC.0280)	ATTIVITA' FINANZIARIE (FIN)	false	2.638,92	2.525,29	2.514,96
1	7	1	3	590	280	UTENZE TELEFONICHE E FAX - STATO CIVILE - LEVA - ELETTORALE	STATO CIVILE - LEVA - ELETTORALE (CC.0280)	ATTIVITA' FINANZIARIE (FIN)	false	6.500,00	6.500,00	6.500,00
1	7	1	3	590	280	SPESE ELETTORALI COMUNALI - PRESTAZIONE DI SERVIZI - STATO CIVILE - LEVA - ELETTORALE	STATO CIVILE - LEVA - ELETTORALE (CC.0280)	ATTIVITA' FINANZIARIE (FIN)	false	435,46	435,46	435,46
1	7	1	3	615	280	I.R.A.P. - STATO CIVILE - LEVA - ELETTORALE	STATO CIVILE - LEVA - ELETTORALE (CC.0280)	ATTIVITA' FINANZIARIE (FIN) ORGANIZZAZIONE - GESTIONE E SVILUPPO RISORSE UMANE (PERS)	false	205.000,00	205.000,00	0,00
1	7	1	2	1194	280	I.R.A.P. - STATO CIVILE - LEVA - ELETTORALE	STATO CIVILE - LEVA - ELETTORALE (CC.0280)	ATTIVITA' FINANZIARIE (FIN) ORGANIZZAZIONE - GESTIONE E SVILUPPO RISORSE UMANE (PERS)	false	13.245,99	9.128,13	5.595,36
8	1	1	1	11	301	RETRIBUZIONI AL PERSONALE - TOPONOMASTICA	TOPONOMASTICA (CC.0301)	E SVILUPPO RISORSE UMANE (PERS)	false	45.503,47	45.618,87	45.618,87
8	1	1	1	31	301	CONTRIBUTI OBBLIGATORI SU RETRIBUZIONI - TOPONOMASTICA	TOPONOMASTICA (CC.0301)	ORGANIZZAZIONE - GESTIONE E SVILUPPO RISORSE UMANE (PERS)	false	12.395,70	12.427,20	12.427,20
1	6	1	1	207	301	ASSEGNI FAMILIARI PER IL PERSONALE - TOPONOMASTICA	TOPONOMASTICA (CC.0301)	ORGANIZZAZIONE - GESTIONE E SVILUPPO RISORSE UMANE (PERS)	false	922,56	922,56	922,56
8	1	1	3	520	301	MANUTENZIONE ATTREZZATURE E SISTEMI INFORMATICI, COMPRESI I PROGRAMMI APPLICATIVI - TOPONOMASTICA	TOPONOMASTICA (CC.0301)	DIREZIONE ASSETTO DEL TERRITORIO - EDILIZIA (EDIL)	false	27.000,00	27.000,00	27.000,00
8	1	1	3	813	301	ATTIVITA' TOPONOMASTICA - TOPONOMASTICA	TOPONOMASTICA (CC.0301)	DIREZIONE ASSETTO DEL TERRITORIO - EDILIZIA (EDIL)	false	3.000,00	1.000,00	1.000,00
8	1	1	2	1194	301	I.R.A.P. - TOPONOMASTICA	TOPONOMASTICA (CC.0301)	ORGANIZZAZIONE - GESTIONE E SVILUPPO RISORSE UMANE (PERS)	false	3.813,30	3.822,96	3.822,96

---

**02 - DIREZIONE POLIZIA LOCALE - MOBILITA'**

**DIREZIONE  
POLIZIA LOCALE - MOBILITA'**

(di cui alla deliberazione di G.C. n. 113 del 19.04.2019)

Cat.	Profilo professionale.	Personale Ruolo	Posti P.O.
D3	FUNZIONARIO DI VIGILANZA	1	1
D1	COORDINATORE UFFICIALE DI VIGILANZA	2	2
D1	COORDINATORE DI VIGILANZA	12	12
C	ISTRUTTORE DI VIGILANZA	91	91
D3	FUNZIONARIO AMMINISTRATIVO	1	1
D3	FUNZIONARIO TECNICO	2	2
D1	COORDINATORE AMMINISTRATIVO	2	2
D1	COORDINATORE TECNICO	4	4
C	ISTRUTTORE AMMINISTRATIVO	3	3
C	ISTRUTTORE GEOMETRA	5	5
C	ISTRUTTORE TECNICO	4	4
B3	COLLABORATORE AMMINISTRATIVO	1	1
B1	OPERATORE TECNICO	4	4

**TOTALE      132      132**

MISSIONE	PROGRA	TITOLO	MACROA	CAPITOL	C.C.	DENOMINAZIONE	responsabile centro di costo	responsabile Procedimento	COP.FP V	PREVISIONE 2019	PREVISIONE 2020	PREVISIONE 2021
1	11	1	3	150	210	CARBURANTE PER AUTOTRAZIONE - AUTOPARCO	GESTIONE AUTOPARCO COM.LE (CC.0210)	MOBILITA' E TRASPORTI (TRASP)	false	77.000,00	77.000,00	77.000,00
1	11	1	3	642	210	TELEPASS E PERMESSI ZTL ALTRE CITTA' - AUTOPARCO	GESTIONE AUTOPARCO COM.LE (CC.0210)	MOBILITA' E TRASPORTI (TRASP)	false	1.058,00	1.058,00	1.058,00
1	11	1	3	798	210	ALTRI INTERVENTI SU AUTOMEZZI - AUTOPARCO	GESTIONE AUTOPARCO COM.LE (CC.0210)	MOBILITA' E TRASPORTI (TRASP)	false	45.000,00	45.000,00	45.000,00
1	11	1	10	799	210	ASSICURAZIONE VEICOLI AUTOPARCO - AUTOPARCO	GESTIONE AUTOPARCO COM.LE (CC.0210)	INFRASTRUTTURE E OPERE PUBBLICHE (LPP)	false	19.555,00	19.555,00	19.555,00
1	11	1	2	800	210	TASSA VEICOLI AUTOPARCO - AUTOPARCO	GESTIONE AUTOPARCO COM.LE (CC.0210)	INFRASTRUTTURE E OPERE PUBBLICHE (LPP)	false	5.000,00	5.000,00	5.000,00
1	11	1	3	878	210	INTERVENTI DI RIPRISTINO DI STRUTTURE STRADALI; ARREDO URBANO ED OPERE PERTINENZIALI DANNEGGIATE DA TERZI - AUTOPARCO	GESTIONE AUTOPARCO COM.LE (CC.0210)	INFRASTRUTTURE E OPERE PUBBLICHE (LPP)	false	10.000,00	0,00	0,00
1	11	1	3	922	210	SERVIZIO DI NOLEGGIO GESTIONE ESTERNALIZZATA AUTOPARCO - AUTOPARCO	GESTIONE AUTOPARCO COM.LE (CC.0210)	MOBILITA' E TRASPORTI (TRASP)	false	267.088,04	262.088,04	262.088,04
1	11	1	7	1090	210	INTERESSI PASS. MUTUI - CASSA DD.PP.S.P.A. - GESTIONE SEPARATA - AUTOPARCO	GESTIONE AUTOPARCO COM.LE (CC.0210)	ATTIVITA' FINANZIARIE (FIN)	false	13.969,48	13.611,60	13.238,08
1	11	1	7	1079	210	QUOTA INTERESSI SU B.O.C. EMESSI A TASSO FISSO - GESTIONE AUTOPARCO	GESTIONE AUTOPARCO COM.LE (CC.0210)	ATTIVITA' FINANZIARIE (FIN)	false	9.796,39	9.940,91	9.120,20
10	5	1	1	11	770	RETRIBUZIONI AL PERSONALE VIABILITA' E CIRCOLAZIONE CONTRIBUTI OBBLIGATORI SU RETRIBUZIONI - VIABILITA' E CIRCOLAZIONE	VIABILITA' E CIRCOLAZIONE (CC.0770)	ORGANIZZAZIONE - GESTIONE E SVILUPPO RISORSE UMANE (PERS)	false	598.297,18	699.120,54	699.120,54
10	5	1	1	31	770	ASSEGNI FAMILIARI PER IL PERSONALE - VIABILITA' E CIRCOLAZIONE	VIABILITA' E CIRCOLAZIONE (CC.0770)	ORGANIZZAZIONE - GESTIONE E SVILUPPO RISORSE UMANE (PERS)	false	163.361,75	190.145,76	190.145,76
10	5	1	1	207	770	MATERIALI VARI - VIABILITA' E CIRCOLAZIONE	VIABILITA' E CIRCOLAZIONE (CC.0770)	ORGANIZZAZIONE - GESTIONE E SVILUPPO RISORSE UMANE (PERS)	false	5.755,56	5.755,56	5.755,56
10	5	1	3	330	770	UTENZE TELEFONIA MOBILE - VIABILITA' E CIRCOLAZIONE	VIABILITA' E CIRCOLAZIONE (CC.0770)	MOBILITA' E TRASPORTI (TRASP)	false	12.000,00	12.000,00	0,00
10	5	1	3	465	770	GESTIONE E MANUTENZIONE APPARECCHIATURE E SW PER MOBILITA' E INFORMAZIONE	MOBILITA' E TRASPORTI (TRASP)	ATTIVITA' FINANZIARIE (FIN)	false	2.456,62	2.456,62	2.456,62
10	5	1	3	532	770	MOBILITA' E TRASPORTI (TRASP)	MOBILITA' E TRASPORTI (TRASP)	MOBILITA' E TRASPORTI (TRASP)	false	10.000,00	10.000,00	10.000,00

## POLIZIA LOCALE MOBILITA

10	5	1	3	570	ENERGIA ELETTRICA - ASME/NE/SOLE/UMBRIA ENERGYVALPIQ. VIABILITA E CIRCOLAZIONE	VIABILITA E CIRCOLAZIONE (CC.0770)	ATTIVITA' FINANZIARIE (FIN)	false	35.708,31	35.706,31	35.706,31
10	5	1	3	580	UTENZE ACQUA POTABILE - SII VIABILITA E CIRCOLAZIONE	VIABILITA E CIRCOLAZIONE (CC.0770)	ATTIVITA' FINANZIARIE (FIN)	false	201,10	201,10	201,10
10	5	1	3	590	UTENZE TELEFONICHE E FAX - VIABILITA E CIRCOLAZIONE	VIABILITA E CIRCOLAZIONE (CC.0770)	ATTIVITA' FINANZIARIE (FIN)	false	14.492,16	14.492,16	14.492,16
10	5	1	3	601	UTENZE DEL GAS - VIABILITA E CIRCOLAZIONE	VIABILITA E CIRCOLAZIONE (CC.0770)	ATTIVITA' FINANZIARIE (FIN)	false	484,71	484,71	484,71
10	5	1	3	658	GESTIONE VARCHI ELETRONICI, RILASCIO PERMESSI ZTL - MOBILITA' E TRASPORTI	VIABILITA E CIRCOLAZIONE (CC.0770)	MOBILITA' E TRASPORTI (TRASP)	false	755.000,00	728.000,00	728.000,00
10	5	1	3	674	SEGNALETICA - SERVIZIO DI GLOBAL SERVICE	VIABILITA E CIRCOLAZIONE (CC.0770)	MOBILITA' E TRASPORTI (TRASP)	false	298.907,14	34.509,10	34.509,10
10	5	1	3	700	PRESTAZIONI VARIE - VIABILITA E CIRCOLAZIONE	VIABILITA E CIRCOLAZIONE (CC.0770)	MOBILITA' E TRASPORTI (TRASP)	false	20.000,00	20.000,00	20.000,00
10	5	1	3	878	INTERVENTI DI RIPRISTINO DI STRUTTURE STRADALI, ARREDO URBANO ED OPERE PERTINENZIALI DANNEGGIATE DA TERZI - VIABILITA E CIRCOLAZIONE	VIABILITA E CIRCOLAZIONE (CC.0770)	MOBILITA' E TRASPORTI (TRASP)	false	20.000,00	20.000,00	20.000,00
10	5	1	3	900	FITTI PASSIVI - SERV PATRIMONIO - VIABILITA E CIRCOLAZIONE	VIABILITA E CIRCOLAZIONE (CC.0770)	ATTIVITA' FINANZIARIE (FIN)	false	658,48	658,48	658,48
10	5	1	7	1060	INTERESSI PASS. MUTUI - CASSA DD.PP S.P.A - GESTIONE SEPARATA - VIABILITA E CIRCOLAZIONE	VIABILITA E CIRCOLAZIONE (CC.0770)	ATTIVITA' FINANZIARIE (FIN)	false	720.981,65	702.731,75	683.665,16
10	5	1	7	1084	INTERESSI PASSIVI SU MUTUI IN AMM.TO - ALTRI ISTITUTI SETTORE PUBBLICO - SERV. FINANZIARIO - VIABILITA E CIRCOLAZIONE	VIABILITA E CIRCOLAZIONE (CC.0770)	ATTIVITA' FINANZIARIE (FIN)	false	758,15	692,74	622,68
10	5	1	7	1079	QUOTA INTERESSI SU B.O.C. EMESSI A TASSO FISSO - VIABILITA E CIRCOLAZIONE	VIABILITA E CIRCOLAZIONE (CC.0770)	ATTIVITA' FINANZIARIE (FIN)	false	56.892,65	55.994,90	53.528,47
10	5	1	7	1082	QUOTA INTERESSI SU BOC EMESSI A TASSO VARIABILE - VIABILITA E CIRCOLAZIONE	VIABILITA E CIRCOLAZIONE (CC.0770)	ATTIVITA' FINANZIARIE (FIN)	false	500,00	1.000,00	1.467,50
10	5	1	2	1194	L.R.A.P. - VIABILITA E CIRCOLAZIONE	VIABILITA E CIRCOLAZIONE (CC.0770)	ORGANIZZAZIONE - GESTIONE E SVILUPPO RISORSE UMANE (PERS)	false	46.765,46	55.028,16	55.028,16
10	5	2	2	2065	(CV) UTILIZZO CONTRIBUTO REGIONALE E POR FESR 14.20 AGENDA URBANA - PARTE INVESTIMENTI	VIABILITA E CIRCOLAZIONE (CC.0770)	MOBILITA' E TRASPORTI (TRASP)	false	943.698,53	599.200,00	630.986,58
									51.049,08	0,00	0,00

POLIZIA LOCALE MOBILITÀ

10	5	2	2	3031	770	REALIZZAZIONE E MANUTENZIONE STRADALE - MARCIAPIEDE E VIABILITÀ VARIA COMUNALE - VIABILITÀ E CIRCOLAZIONE	VIABILITÀ E CIRCOLAZIONE (CC.0770)	MOBILITÀ E TRASPORTI (TRASP)	true	46.495,98	0,00	0,00
10	5	2	2	3200	770	IMPIEGO MULTI CARICO ENTE PER INVESTIMENTI SPECIFICI DEL C.C. - VIABILITÀ E CIRCOLAZIONE	VIABILITÀ E CIRCOLAZIONE (CC.0770)	MOBILITÀ E TRASPORTI (TRASP)	true	165.000,00	0,00	0,00
										238.795,47	0,00	0,00
10	5	2	2	3320	770	UTILIZZO CONTRIBUTI REGIONALI IN C/CAPITALE PER INVESTIMENTI SPECIFICI DEL SETTORE - VIABILITÀ E CIRCOLAZIONE	VIABILITÀ E CIRCOLAZIONE (CC.0770)	MOBILITÀ E TRASPORTI (TRASP)	true	83.945,00	0,00	0,00
1	8	2	2	12065	770	AGENDA URBANA - UTILIZZO AVANZO VINCOLATO	VIABILITÀ E CIRCOLAZIONE (CC.0770)	MOBILITÀ E TRASPORTI (TRASP)	false	1.897.976,32	0,00	0,00
10	5	2	2	13011	770	UTILIZZO AVANZO VINCOLATO DA CANCELLAZIONI PER RACCERTAMENTO STRAORDINARIO	VIABILITÀ E CIRCOLAZIONE (CC.0770)	MOBILITÀ E TRASPORTI (TRASP)	false	33.600,00	0,00	0,00
10	5	2	2	13051	770	UTILIZZO AVANZO VINCOLATO DA CANCELLAZIONI PER RACCERTAMENTO STRAORDINARIO - VIABILITÀ E CIRCOLAZIONE	VIABILITÀ E CIRCOLAZIONE (CC.0770)	MOBILITÀ E TRASPORTI (TRASP)	true	30,00	0,00	0,00
10	5	2	2	13200	770	UTILIZZO AVANZO VINCOLATO DA CANCELLAZIONI PER RACCERTAMENTO STRAORDINARIO - VIABILITÀ E CIRCOLAZIONE	VIABILITÀ E CIRCOLAZIONE (CC.0770)	MOBILITÀ E TRASPORTI (TRASP)	false	196.725,99	0,00	0,00
<b>POLIZIA AMMINISTRATIVA (CC.0460)</b>												
3	1	1	1	11	460	RETRIBUZIONI AL PERSONALE POLIZIA AMMINISTRATIVA	POLIZIA AMMINISTRATIVA (CC.0460)	ORGANIZZAZIONE - GESTIONE E SVILUPPO RISORSE UMANE (PERS)	false	37.343,44	23.084,62	23.084,62
3	1	1	1	31	460	CONTRIBUTI OBBLIGATORI SU RETRIBUZIONI - POLIZIA AMMINISTRATIVA	POLIZIA AMMINISTRATIVA (CC.0460)	ORGANIZZAZIONE - GESTIONE E SVILUPPO RISORSE UMANE (PERS)	false	9.583,66	6.059,28	6.059,28
3	1	1	2	1194	460	I.R.A.P. - POLIZIA AMMINISTRATIVA	POLIZIA AMMINISTRATIVA (CC.0460)	ORGANIZZAZIONE - GESTIONE E SVILUPPO RISORSE UMANE (PERS)	false	3.130,33	1.935,12	1.935,12
<b>POLIZIA MUNICIPALE E TRAFFICO (CC.0400)</b>												
3	1	1	1	11	400	RETRIBUZIONI AL PERSONALE POLIZIA MUNICIPALE	POLIZIA MUNICIPALE VIGILANZA SUL TRAFFICO (CC.0400)	ORGANIZZAZIONE - GESTIONE E SVILUPPO RISORSE UMANE (PERS)	false	2.575.950,08	2.798.379,95	2.833.187,21
3	1	1	1	31	400	CONTRIBUTI OBBLIGATORI SU RETRIBUZIONI - POLIZIA MUNICIPALE VIGILANZA SUL TRAFFICO	POLIZIA MUNICIPALE VIGILANZA SUL TRAFFICO (CC.0400)	ORGANIZZAZIONE - GESTIONE E SVILUPPO RISORSE UMANE (PERS)	false	701.523,49	756.403,86	765.995,16
3	1	1	1	55	400	F.DO DI ASSISTENZA AL PERSONALE P.M. E ALLE LORO FAMIGLIE - P.M.	POLIZIA MUNICIPALE VIGILANZA SUL TRAFFICO (CC.0400)	SICUREZZA E POLIZIA LOCALE (PM)	true	0,00	0,00	230.959,31



## POLIZIA LOCALE MOBILITA

3	1	1	1	55	F.DO DI ASSISTENZA AL PERSONALE P.M. E ALLE LORO FAMIGLIE - P.M.	POLIZIA MUNICIPALE VIGILANZA SUL TRAFFICO (CC.0400)	SICUREZZA E POLIZIA LOCALE (PM)	false	128.400,00	71.838,73	0,00
3	1	1	10	55	F.DO DI ASSISTENZA AL PERSONALE P.M. E ALLE LORO FAMIGLIE - P.M.	POLIZIA MUNICIPALE VIGILANZA SUL TRAFFICO (CC.0400)	SICUREZZA E POLIZIA LOCALE (PM)	false	0,00	230.959,31	0,00
3	1	1	3	190	VESTIARIO E DOTAZIONE STRUMENTALE PERSONALE - POLIZIA MUNICIPALE VIGILANZA SUL TRAFFICO	POLIZIA MUNICIPALE VIGILANZA SUL TRAFFICO (CC.0400)	ATTIVITA' FINANZIARIE (FIN)	false	12.000,00	12.000,00	12.000,00
3	1	1	1	207	ASSEGNI FAMILIARI PER IL PERSONALE - POLIZIA MUNICIPALE VIGILANZA SUL TRAFFICO	POLIZIA MUNICIPALE VIGILANZA SUL TRAFFICO (CC.0400)	ORGANIZZAZIONE - GESTIONE E SVILUPPO RISORSE UMANE (PERS)	false	16.203,60	16.203,60	16.203,60
3	1	1	3	255	ACQUISTO BENI SPECIFICI DEI SERVIZI - GESTIONE FONDI A CALCOLO - POLIZIA MUNICIPALE VIGILANZA SUL TRAFFICO	POLIZIA MUNICIPALE VIGILANZA SUL TRAFFICO (CC.0400)	ATTIVITA' FINANZIARIE (FIN)	false	160,00	160,00	160,00
3	1	1	3	485	UTENZE TELEFONIA MOBILE - POLIZIA MUNICIPALE VIGILANZA SUL TRAFFICO	POLIZIA MUNICIPALE VIGILANZA SUL TRAFFICO (CC.0400)	ATTIVITA' FINANZIARIE (FIN)	false	2.814,96	2.814,96	2.814,96
3	1	1	3	520	MANUTENZIONE ATTREZZATURE E SISTEMI INFORMATICI, COMPRESI I PROGRAMMI APPLICATIVI - POLIZIA MUNICIPALE VIGILANZA SUL TRAFFICO	POLIZIA MUNICIPALE VIGILANZA SUL TRAFFICO (CC.0400)	SICUREZZA E POLIZIA LOCALE (PM)	false	3.563,45	3.563,45	3.563,45
3	1	1	3	570	ENERGIA ELETTRICA - ASME/NE/SOLE/UMBRIA ENERGI/ALPIQ - POLIZIA MUNICIPALE VIGILANZA SUL TRAFFICO	POLIZIA MUNICIPALE VIGILANZA SUL TRAFFICO (CC.0400)	ATTIVITA' FINANZIARIE (FIN)	false	4.371,25	4.308,08	4.308,08
3	1	1	3	580	UTENZE ACQUA POTABILE - SII POLIZIA MUNICIPALE VIGILANZA SUL TRAFFICO	POLIZIA MUNICIPALE VIGILANZA SUL TRAFFICO (CC.0400)	ATTIVITA' FINANZIARIE (FIN)	false	16,33	16,33	16,33
3	1	1	3	590	UTENZE TELEFONICHE E FAX - POLIZIA MUNICIPALE VIGILANZA SUL TRAFFICO	POLIZIA MUNICIPALE VIGILANZA SUL TRAFFICO (CC.0400)	ATTIVITA' FINANZIARIE (FIN)	false	1.873,41	1.873,41	1.873,41
3	1	1	3	593	SPESE PROCEDURA RISCOSSIONE C.D.S. - P.M.	POLIZIA MUNICIPALE VIGILANZA SUL TRAFFICO (CC.0400)	SICUREZZA E POLIZIA LOCALE (PM)	false	383.000,00	360.000,00	400.000,00
3	1	1	3	794	SPESE CONDOMINIALI - P.M. CORRISPETTIVI PER PRESTAZIONI TECNICHE SPECIFICHE - POLIZIA MUNICIPALE VIGILANZA SUL TRAFFICO	POLIZIA MUNICIPALE VIGILANZA SUL TRAFFICO (CC.0400)	SICUREZZA E POLIZIA LOCALE (PM)	false	5.000,00	5.000,00	5.000,00
3	1	1	3	820	400 TRAFFICO	POLIZIA MUNICIPALE VIGILANZA SUL TRAFFICO (CC.0400)	SICUREZZA E POLIZIA LOCALE (PM)	false	40.000,00	50.000,00	50.000,00

## POLIZIA LOCALE MOBILITA

3	1	1	3	839	400	F. DI REC. SPESE PROC. RISC. SANZ AMM. VE CDS (EX CV) - POLIZIA MUNICIPALE VIGILANZA SUL TRAFFICO INTERESSI PASS. MUTUI - CASSA DD PP S.P.A. - GESTIONE SEPARATA POLIZIA MUNICIPALE VIGILANZA SUL TRAFFICO QUOTA INTERESSI SU BOC EMESSI A TASSO VARIABILE - POLIZIA MUNICIPALE E VIGILANZA SUL TRAFFICO	POLIZIA MUNICIPALE VIGILANZA SUL TRAFFICO (CC.0400)	POLIZIA MUNICIPALE VIGILANZA SUL TRAFFICO (CC.0400)	ATTIVITA' FINANZIARIE (FIN)	false	58.000,00	58.000,00	100.000,00
3	1	1	7	1080	400	POLIZIA MUNICIPALE VIGILANZA SUL TRAFFICO QUOTA INTERESSI SU BOC EMESSI A TASSO VARIABILE - POLIZIA MUNICIPALE E VIGILANZA SUL TRAFFICO	POLIZIA MUNICIPALE VIGILANZA SUL TRAFFICO (CC.0400)	POLIZIA MUNICIPALE VIGILANZA SUL TRAFFICO (CC.0400)	ATTIVITA' FINANZIARIE (FIN)	false	10.499,05	10.085,93	9.658,29
3	1	1	7	1082	400	VIGILANZA SUL TRAFFICO	POLIZIA MUNICIPALE VIGILANZA SUL TRAFFICO (CC.0400)	POLIZIA MUNICIPALE VIGILANZA SUL TRAFFICO (CC.0400)	ATTIVITA' FINANZIARIE (FIN)	false	472,76	957,95	733,29
3	1	1	2	1194	400	I.R.A.P. - POLIZIA MUNICIPALE VIGILANZA SUL TRAFFICO	POLIZIA MUNICIPALE VIGILANZA SUL TRAFFICO (CC.0400)	POLIZIA MUNICIPALE VIGILANZA SUL TRAFFICO (CC.0400)	ATTIVITA' FINANZIARIE (FIN)	false	212.452,35	228.382,47	231.300,24
3	1	2	5	5025	400	UTILIZZO CONTRIBUTO REGIONALE PER PATTO TERMI SICURA PROG. IN MATERIA DI POLIZIA MUNICIPALE VIGILANZA SUL TRAFFICO	POLIZIA MUNICIPALE VIGILANZA SUL TRAFFICO (CC.0400)	POLIZIA MUNICIPALE VIGILANZA SUL TRAFFICO (CC.0400)	SICUREZZA E POLIZIA LOCALE (PM)	true	25.000,00	0,00	0,00
3	1	2	5	5025	400	UTILIZZO AVANZO VINCOLATO POLIZIA MUNICIPALE	POLIZIA MUNICIPALE VIGILANZA SUL TRAFFICO (CC.0400)	POLIZIA MUNICIPALE VIGILANZA SUL TRAFFICO (CC.0400)	SICUREZZA E POLIZIA LOCALE (PM)	true	20.000,00	0,00	0,00
11	1	1	1	11	940	RETRIBUZIONI AL PERSONALE PROTEZIONE CIVILE	SERVIZI DI PROTEZIONE CIVILE (CC.0940)	ORGANIZZAZIONE - GESTIONE E SVILUPPO RISORSE UMANE (PERS)	false	49.790,32	49.981,68	49.981,68	
11	1	1	1	31	940	CONTRIBUTI OBBLIGATORI SU RETRIBUZIONI - PROTEZIONE CIVILE	SERVIZI DI PROTEZIONE CIVILE (CC.0940)	ORGANIZZAZIONE - GESTIONE E SVILUPPO RISORSE UMANE (PERS)	false	13.640,22	13.692,00	13.692,00	
11	1	1	3	245	940	MATERIALI SPECIFICI DEI SERVIZI - EX GESTIONE F.C. DEI SERVIZI - PROTEZIONE CIVILE	SERVIZI DI PROTEZIONE CIVILE (CC.0940)	PROTEZIONE CIVILE (PROT)	false	3.169,52	3.569,52	3.569,52	
11	1	1	3	424	940	(CV) UTILIZZO CONTRIBUTI REGIONE PROTEZIONE CIVILE PER ACQUISTI	SERVIZI DI PROTEZIONE CIVILE (CC.0940)	PROTEZIONE CIVILE (PROT)	false	20.000,00	20.000,00	20.000,00	
11	1	1	3	485	940	UTENZE TELEFONIA MOBILE - (CV) UTILIZZO	SERVIZI DI PROTEZIONE CIVILE (CC.0940)	ATTIVITA' FINANZIARIE (FIN)	false	1.015,61	1.015,61	1.015,61	
11	1	1	3	526	940	SPONSORIZZAZIONI DA PRIVATI - PROTEZIONE CIVILE	SERVIZI DI PROTEZIONE CIVILE (CC.0940)	PROTEZIONE CIVILE (PROT)	false	15.000,00	15.000,00	15.000,00	
11	1	1	3	570	940	ENERGIA ELETTRICA - ASME/IN/SOLE/AMBRIA ENERGI/VALPIQ - PROTEZIONE CIVILE	SERVIZI DI PROTEZIONE CIVILE (CC.0940)	ATTIVITA' FINANZIARIE (FIN)	false	4.484,43	4.484,43	4.484,43	
11	1	1	3	580	940	UTENZE ACQUA POTABILE - SII PROTEZIONE CIVILE	SERVIZI DI PROTEZIONE CIVILE (CC.0940)	ATTIVITA' FINANZIARIE (FIN)	false	195,97	195,97	195,97	
11	1	1	3	590	940	UTENZE TELEFONICHE E FAX - PROTEZIONE CIVILE	SERVIZI DI PROTEZIONE CIVILE (CC.0940)	ATTIVITA' FINANZIARIE (FIN)	false	792,92	792,92	792,92	

11	1	1	3	700	940	PRESTAZIONI VARIE - PROTEZIONE CIVILE	SERVIZI DI PROTEZIONE CIVILE (CC.0940)	PROTEZIONE CIVILE (PROT)	false	1.500,00	1.500,00	1.500,00
11	1	1	3	742	940	UTILIZZO AVANZO VINCOLATO PER PRESTAZIONI DI SERVIZI - INT. 03 - PROTEZIONE CIVILE	SERVIZI DI PROTEZIONE CIVILE (CC.0940)	PROTEZIONE CIVILE (PROT)	false	5.096,06	0,00	0,00
11	1	1	3	900	940	FATTI PASSIVI - SERV PATRIMONIO - PROTEZIONE CIVILE	SERVIZI DI PROTEZIONE CIVILE (CC.0940)	ATTIVITA' FINANZIARIE (FIN)	false	11.124,15	11.124,15	11.124,15
11	1	1	4	944	940	QUOTE ASSOC.VE ANCI NAZ LE E LEGA AUTONOMIE - PROTEZIONE CIVILE	SERVIZI DI PROTEZIONE CIVILE (CC.0940)	PROTEZIONE CIVILE (PROT)	false	5.000,00	5.000,00	5.000,00
11	1	1	4	987	940	(CV)UTILIZZO CONTR. REG LI PER SISTEMAZIONE AUTONOMA ABITATIVA POST TERREMOTO 2016 - TRASF. TI - SERVIZIO DI PROTEZIONE CIVILE	SERVIZI DI PROTEZIONE CIVILE (CC.0940)	PROTEZIONE CIVILE (PROT)	false	369.929,62	0,00	0,00
11	1	1	7	1060	940	INTERESSI PASS. MUTUI - CASSA DD.PP S.P.A. - GESTIONE SEPARATA - PROTEZIONE CIVILE	SERVIZI DI PROTEZIONE CIVILE (CC.0940)	ATTIVITA' FINANZIARIE (FIN)	false	8.796,24	8.586,69	8.327,00
11	1	1	7	1079	940	QUOTA INTERESSI SU B.O.C. EMESSI A TASSO FISSO - PROTEZIONE CIVILE	SERVIZI DI PROTEZIONE CIVILE (CC.0940)	ATTIVITA' FINANZIARIE (FIN)	false	6.456,71	7.085,97	6.473,73
11	1	1	7	1092	940	QUOTA INTERESSI SU BOC EMESSI A TASSO VARIABILE - PROTEZIONE CIVILE	SERVIZI DI PROTEZIONE CIVILE (CC.0940)	ATTIVITA' FINANZIARIE (FIN)	false	500,00	403,81	330,11
11	1	1	2	1194	940	I.R.A.P. - PROTEZIONE CIVILE UTILIZZO CONTRIBUTI REGIONALI IN C/CAPITALE PER INVESTIMENTI SPECIFICI DEL SETTORE - PROTEZIONE CIVILE	SERVIZI DI PROTEZIONE CIVILE (CC.0940)	ORGANIZZAZIONE - GESTIONE E SVILUPPO RISORSE UMANE (PERS)	false	4.173,69	4.199,80	4.189,80
11	1	2	2	3320	940	UTILIZZO CONTRIBUTI REGIONALI IN C/CAPITALE PER INVESTIMENTI SPECIFICI DEL SETTORE - PROTEZIONE CIVILE	SERVIZI DI PROTEZIONE CIVILE (CC.0940)	PROTEZIONE CIVILE (PROT)	true	69.711,89	0,00	0,00
11	1	2	2	3320	940	REGIONALI IN C/CAPITALE PER INVESTIMENTI SPECIFICI DEL SETTORE - PROTEZIONE CIVILE	SERVIZI DI PROTEZIONE CIVILE (CC.0940)	PROTEZIONE CIVILE (PROT)	false	668.677,33	0,00	0,00
10	2	1	3	590	860	UTENZE TELEFONICHE E FAX - TRASPORTO PUBBLICO	TRASPORTO PUBBLICO (CC.0960)	ATTIVITA' FINANZIARIE (FIN)	false	265,24	285,24	285,24
10	2	1	3	713	860	CONTRATTO DI SERVIZIO ATC & PARTNERS - TRASPORTO DI LINEA - TRASPORTO PUBBLICO INTERESSI PASS. MUTUI - CASSA DD.PP S.P.A. - GESTIONE SEPARATA - TRASPORTO PUBBLICO	TRASPORTO PUBBLICO (CC.0960)	MOBILITA' E TRASPORTI (TRASP)	false	718.314,50	718.314,50	718.314,50
10	2	1	7	1060	860	TRASPORTO PUBBLICO	TRASPORTO PUBBLICO (CC.0960)	ATTIVITA' FINANZIARIE (FIN)	false	1.519,33	1.328,30	1.126,43

POLIZIA LOCALE MOBILITA

10	2	1	7	1079	860	QUOTA INTERESSI SU B.O.C. EMESSI A TASSO FISSO - TRASPORTO PUBBLICO	TRASPORTO PUBBLICO (CC.0860)	ATTIVITA' FINANZIARIE (FIN)	false	3.276,67	3.672,99	3.369,76
4	6	1	3	751	960	CONTRATTO DI SERVIZIO AFC & PARTNERS - TRASPORTO SCOLASTICO - TRASPORTO SCOLASTICO	TRASPORTO SCOLASTICO (CC.0580)	MOBILITA' E TRASPORTI (TRASP)	false	1.643.290,50	1.607.995,27	1.626.581,00

---

**03 - DIREZIONE SERVIZI DIGITALI - INNOVAZIONE**

**DIREZIONE**  
**SERVIZI DIGITALI – INNOVAZIONE**  
(di cui alla deliberazione di G.C. n. 113 del 19.04.2019)

Cat.	Profilo professionale	Personale Ruolo	Posti P.O.
D3	FUNZIONARIO AMMINISTRATORE DI SISTEMA	1	1
D1	COORDINATORE AMMINISTRATIVO	2	2
D1	COORDINATORE PROGRAMMATORE	2	2
C	ISTRUTTORE AMMINISTRATIVO	4	4
C	ISTRUTTORE CULTURALE	1	1
C	ISTRUTTORE INFORMATICO	3	3
B1	OPERATORE AMMINISTRATIVO	10	10

**TOTALE      23      23**



## SERVIZI DIGIT INNOVAZIONE

1	8	1	7	1064	310	INTERESSI PASSIVI SU MUTUI IN AMM.TO - ALTRI ISTITUTI SETTORE PUBBLICO - SERV. FINANZIARIO - SERVIZIO INFORMATICO C.E.D.	SERVIZIO INFORMATICO C.E.D (CC.0310)	ATTIVITA' FINANZIARIE (FIN)	false	2.806,18	2.564,07	2.304,72
1	8	1	7	1068	310	INTERESSI PASSIVI SU MUTUI IN AMM.TO - ISTITUTI SETTORE PRIVATO - SERV. FINANZIARIO - SERVIZIO INFORMATICO C.E.D.	SERVIZIO INFORMATICO C.E.D (CC.0310)	ATTIVITA' FINANZIARIE (FIN)	false	500,00	2.358,10	0,00
1	8	1	7	1079	310	QUOTA INTERESSI SU B.O.C. EMESSI A TASSO FISSO - SERVIZIO INFORMATICO CED (CC.0310)	SERVIZIO INFORMATICO C.E.D (CC.0310)	ATTIVITA' FINANZIARIE (FIN)	false	32.716,96	33.688,42	30.492,23
1	8	1	7	1062	310	QUOTA INTERESSI SU BOC EMESSI A TASSO VARIABILE - SERVIZIO INFORMATICO CED (CC.0310)	SERVIZIO INFORMATICO C.E.D (CC.0310)	ATTIVITA' FINANZIARIE (FIN) ORGANIZZAZIONE - GESTIONE E SVILUPPO RISORSE UMANE (PERS)	false	500,00	0,00	1.256,92
1	8	1	2	1194	310	I.R.A.P. - SERVIZIO INFORMATICO C.E.D.	SERVIZIO INFORMATICO C.E.D (CC.0310)	ORGANIZZAZIONE - GESTIONE E SVILUPPO RISORSE UMANE (PERS)	false	14.398,70	18.339,24	15.883,56
1	8	2	2	2065	310	(GV) UTILIZZO CONTRIBUTO REGIONALE POR FESR 14.20 AGENDA URBANA - PARTE INVESTIMENTI	SERVIZIO INFORMATICO C.E.D (CC.0310)	SERVIZI INFORMATIVI - ICT (ORG)	true	10.368,78	0,00	0,00
1	8	2	2	2065	310	(CV) UTILIZZO CONTRIBUTO REGIONALE POR FESR 14.20 AGENDA URBANA - PARTE INVESTIMENTI	SERVIZIO INFORMATICO C.E.D (CC.0310)	SERVIZI INFORMATIVI - ICT (ORG)	false	450.322,66	200.000,00	70.000,00
1	8	2	2	5742	310	UTILIZZO AVANZO DI AMM.NE PER ACQ. BENI MOBILI - SERVIZI INFORMATIVI - SERVIZIO INFORMATICO C.E.D (CC.0310)	SERVIZIO INFORMATICO C.E.D (CC.0310)	SERVIZI INFORMATIVI - ICT (ORG)	true	4.776,00	0,00	0,00



---

**04 - DIREZIONE PERSONALE - ORGANIZZAZIONE**

**DIREZIONE**  
**PERSONALE – ORGANIZZAZIONE**

(di cui alla deliberazione di G.C. n. 113 del 19.04.2019)

<b>Cat.</b>	<b>Profilo professionale</b>	<b>Personale Ruolo</b>	<b>Posti P.O.</b>
D3	FUNZIONARIO AMMINISTRATIVO	3	3
D1	COORDINATORE AMMINISTRATIVO	3	3
C	ISTRUTTORE AMMINISTRATIVO	8	8
C	ISTRUTTORE CONTABILE	1	1
B3	COLLABORATORE AMMINISTRATIVO	1	1
B3	COLLABORATORE CENTRALINISTA	2	2
B1	OPERATORE AMMINISTRATIVO	5	5
B1	OPERATORE AUSILIARIO	15	15
B1	OPERATORE TECNICO	1	1
<b>TOTALE</b>		<b>39</b>	<b>39</b>

PERSONALE ORGANIZZAZIONE

MISSIONE	PROGRAMMA	TITOLO	MACROAREA	CAPITOL	C.C.	DENOMINAZIONE	responsabile centro di costo	responsabile Procedimento	COP.F PV	PREVISIONE 2019	PREVISIONE 2020	PREVISIONE 2021
1	10	1	1	11	80	RETRIBUZIONI AL PERSONALE PERSONALE	(CC.0080)	ORGANIZZAZIONE - GESTIONE E SVILUPPO RISORSE UMANE (PERS)	false	608.006,28	808.759,00	933.875,17
1	10	1	10	21	2008	FPV - FINANZIAMENTO SPESA PER SALARIO ACCESSORIO (ART 15 e 14 CCNL 1998/2001) - PERSONALE	(CC.0080)	ORGANIZZAZIONE - GESTIONE E SVILUPPO RISORSE UMANE (PERS)	false	1.177.734,13	1.050.000,00	1.050.000,00
1	10	1	1	21	80	FINANZIAMENTO SPESA PER SALARIO ACCESSORIO (ART 15 e 14 CCNL 1998/2001) - PERSONALE	(CC.0080)	ORGANIZZAZIONE - GESTIONE E SVILUPPO RISORSE UMANE (PERS)	true	2.443.444,73	2.543.444,73	2.543.444,73
1	10	1	1	21	80	PERSONALE	(CC.0080)	ORGANIZZAZIONE - GESTIONE E SVILUPPO RISORSE UMANE (PERS)	false	1.050.000,00	1.050.000,00	1.050.000,00
1	10	1	1	23	80	RETRIBUZIONE DI POSIZIONE E DI RISULTATO DELLE POSIZIONI ORGANIZZATIVE	(CC.0080)	ORGANIZZAZIONE - GESTIONE E SVILUPPO RISORSE UMANE (PERS)	true	0,00	100.000,00	100.000,00
1	10	1	10	23	2008	FFV - RETRIBUZIONE DI POSIZIONE E DI RISULTATO DELLE POSIZIONI ORGANIZZATIVE	(CC.0080)	ORGANIZZAZIONE - GESTIONE E SVILUPPO RISORSE UMANE (PERS)	false	418.241,00	466.050,00	466.050,00
1	10	1	1	23	80	RETRIBUZIONE DI POSIZIONE E DI RISULTATO DELLE POSIZIONI ORGANIZZATIVE	(CC.0080)	ORGANIZZAZIONE - GESTIONE E SVILUPPO RISORSE UMANE (PERS)	false	100.000,00	100.000,00	100.000,00
1	10	1	1	24	80	RETRIBUZIONI PER ASSUNZIONI A TEMPO DETERMINATO - PERSONALE	(CC.0080)	ORGANIZZAZIONE - GESTIONE E SVILUPPO RISORSE UMANE (PERS)	false	3.850,00	3.850,00	3.850,00
1	10	1	1	26	80	CONTRIVERSE DI LAVORO - PERSONALE	(CC.0080)	ORGANIZZAZIONE - GESTIONE E SVILUPPO RISORSE UMANE (PERS)	false	10.000,00	10.000,00	10.000,00
1	10	1	1	31	80	CONTRIBUTI OBBLIGATORI SU RETRIBUZIONI - PERSONALE	(CC.0080)	ORGANIZZAZIONE - GESTIONE E SVILUPPO RISORSE UMANE (PERS)	false	162.948,57	220.364,88	255.691,08
1	10	1	10	33	2008	CONTRIBUTI OBBLIGATORI SU SAL. AAC. IND. POS. E RIS. DIR. P. O. SUPPL. BREVI, RAPP. SPEC. E ATIP. ASSUNZ. A T.D. RINNOVO CONTRATTO - PERSONALE	(CC.0080)	ORGANIZZAZIONE - GESTIONE E SVILUPPO RISORSE UMANE (PERS)	false	366.179,79	316.179,00	316.179,00
1	10	1	1	33	80	CONTRIBUTI OBBLIGATORI SU SAL. AAC. IND. POS. E RIS. DIR. P. O. SUPPL. BREVI, RAPP. SPEC. E ATIP. ASSUNZ. A T.D. RINNOVO CONTRATTO - PERSONALE	(CC.0080)	ORGANIZZAZIONE - GESTIONE E SVILUPPO RISORSE UMANE (PERS)	true	962.515,18	913.180,73	873.180,73

PERSONALE ORGANIZZAZIONE

1	10	1	1	33	80 PERSONALE	PERSONALE (CC.0080)	ORGANIZZAZIONE - GESTIONE E SVILUPPO RISORSE UMANE (PERS)	false	316.179.00	316.179.00	316.179.00
1	2	1	1	37	80 ONERI DIRETTI	PERSONALE (CC.0080)	ORGANIZZAZIONE - GESTIONE E SVILUPPO RISORSE UMANE (PERS)	false	181.759.00	93.950.00	63.950.00
1	10	1	1	40	80 PERSONALE	PERSONALE (CC.0080)	ORGANIZZAZIONE - GESTIONE E SVILUPPO RISORSE UMANE (PERS)	true	0.00	258.741.00	258.741.00
1	10	1	10	40	2008 PERSONALE	PERSONALE (CC.0080)	ORGANIZZAZIONE - GESTIONE E SVILUPPO RISORSE UMANE (PERS)	false	461.135.11	461.135.11	461.135.11
1	10	1	1	40	80 PERSONALE	PERSONALE (CC.0080)	ORGANIZZAZIONE - GESTIONE E SVILUPPO RISORSE UMANE (PERS)	false	258.741.00	258.741.00	258.741.00
1	10	1	1	49	80 MOBI - PERSONALE	PERSONALE (CC.0080)	ORGANIZZAZIONE - GESTIONE E SVILUPPO RISORSE UMANE (PERS)	false	1.705.82	1.705.82	1.705.82
1	10	1	1	72	80 INABILITA - PERSONALE	PERSONALE (CC.0080)	ORGANIZZAZIONE - GESTIONE E SVILUPPO RISORSE UMANE (PERS)	false	220.000.00	200.000.00	200.000.00
1	10	1	1	74	80 - PERSONALE	PERSONALE (CC.0080)	ORGANIZZAZIONE - GESTIONE E SVILUPPO RISORSE UMANE (PERS)	false	5.000.00	5.000.00	5.000.00
1	10	1	1	75	80 PERSONALE	PERSONALE (CC.0080)	ORGANIZZAZIONE - GESTIONE E SVILUPPO RISORSE UMANE (PERS)	false	250.000.00	220.000.00	220.000.00
1	10	1	1	76	80 CONTRATTO - ONERI RIFLESSI	PERSONALE (CC.0080)	PERSONALE (CC.0080)	false	56.000.00	37.284.00	28.680.00
1	2	1	1	88	80 PERSONALE	PERSONALE (CC.0080)	ORGANIZZAZIONE - GESTIONE E SVILUPPO RISORSE UMANE (PERS)	false	214.754.60	0.00	0.00
1	3	1	1	207	80 PERSONALE	PERSONALE (CC.0080)	ATTIVITA' FINANZIARIE (FIN)	false	3.173.76	3.173.76	3.173.76
1	10	1	3	465	80 PERSONALE	PERSONALE (CC.0080)	ATTIVITA' FINANZIARIE (FIN)	false	1.803.37	1.803.37	1.803.37
1	10	1	3	490	80 PERSONALE	PERSONALE (CC.0080)	ORGANIZZAZIONE - GESTIONE E SVILUPPO RISORSE UMANE (PERS)	false	20.000.00	20.000.00	20.000.00
1	10	1	3	514	80 PERSONALE	PERSONALE (CC.0080)	ORGANIZZAZIONE - GESTIONE E SVILUPPO RISORSE UMANE (PERS)	false	9.947.32	9.947.32	9.947.32

PERSONALE ORGANIZZAZIONE

1	10	1	3	520	80	MANUTENZIONE ATTREZZATURE E SISTEMI INFORMATICI, COMPRESI I PROGRAMMI APPLICATIVI - PERSONALE	PERSONALE (CC.0080)	ORGANIZZAZIONE - GESTIONE E SVILUPPO RISORSE UMANE (PERS)	false	30.000,00	30.000,00	30.000,00
1	10	1	3	550	80	PULIZIA LOCALI - CANONE DI APPALTO - SERV. ECONOMATO - PERSONALE	PERSONALE (CC.0080)	ATTIVITA' FINANZIARIE (FIN)	false	6.250,00	6.250,00	6.250,00
1	10	1	3	590	80	UTENZE TELEFONICHE E FAX - PERSONALE	PERSONALE (CC.0080)	ATTIVITA' FINANZIARIE (FIN)	false	5.084,41	5.084,41	5.084,41
1	10	1	3	641	80	SERVIZIO MENSA - PERSONALE	PERSONALE (CC.0080)	ORGANIZZAZIONE - GESTIONE E SVILUPPO RISORSE UMANE (PERS)	false	210.000,00	210.000,00	210.000,00
1	10	1	3	700	80	PRESTAZIONI VARIE - PERSONALE	PERSONALE (CC.0080)	ORGANIZZAZIONE - GESTIONE E SVILUPPO RISORSE UMANE (PERS)	false	6.000,00	7.000,00	7.000,00
1	10	1	3	744	80	ONERI PER COMMISSIONI MEDICHE E VISITE FISCALI - PERSONALE	PERSONALE (CC.0080)	ORGANIZZAZIONE - GESTIONE E SVILUPPO RISORSE UMANE (PERS)	false	1.000,00	1.000,00	1.000,00
1	10	1	3	745	80	ONERI PER LA SICUREZZA SUL LAVORO - PERSONALE	PERSONALE (CC.0080)	L.P.P. manutenzioni (L.P.P.2)	false	83.500,00	83.500,00	83.500,00
1	10	1	7	1078	80	QUOTA INTERESSI SU B.O.C. EMESSI A TASSO FISSO - SVILUPPO E GESTIONE RISORSE UMANE	PERSONALE (CC.0080)	ATTIVITA' FINANZIARIE (FIN)	false	1.374,86	1.391,38	1.276,50
1	10	1	4	1081	80	SPERIMENTAZIONE TELELAVORO - PERSONALE	PERSONALE (CC.0080)	ORGANIZZAZIONE - GESTIONE E SVILUPPO RISORSE UMANE (PERS)	false	1.000,00	1.000,00	1.000,00
1	10	1	2	1194	80	I.R.A.P. - PERSONALE	PERSONALE (CC.0080)	ORGANIZZAZIONE - GESTIONE E SVILUPPO RISORSE UMANE (PERS)	false	35.080,53	52.736,70	61.665,00
1	10	1	10	1195	2008	IMPOSTE E TASSE SU SAL. ACC. IND. RISULT. DIRIG. SUPPL. BREVI, RAPP. SPEC. ATIPICI, PIANO ASSUNZ., ecc.) - PERSONALE	PERSONALE (CC.0080)	ORGANIZZAZIONE - GESTIONE E SVILUPPO RISORSE UMANE (PERS)	false	133.963,13	110.241,00	110.241,00
1	10	1	2	1195	80	IMPOSTE E TASSE SU SAL. ACC. IND. RISULT. DIRIG. SUPPL. BREVI, RAPP. SPEC. ATIPICI, PIANO ASSUNZ., ecc.) - PERSONALE	PERSONALE (CC.0080)	ORGANIZZAZIONE - GESTIONE E SVILUPPO RISORSE UMANE (PERS)	true	277.213,00	277.213,00	257.213,00
1	10	1	2	1195	80	IMPOSTE E TASSE SU SAL. ACC. IND. RISULT. DIRIG. SUPPL. BREVI, RAPP. SPEC. ATIPICI, PIANO ASSUNZ., ecc.) - PERSONALE	PERSONALE (CC.0080)	ORGANIZZAZIONE - GESTIONE E SVILUPPO RISORSE UMANE (PERS)	false	110.241,00	110.241,00	110.241,00
1	2	1	2	3912	80	APPLICAZIONE NUOVO CONTRATTO - I.R.A.P.	PERSONALE (CC.0080)	PERSONALE (CC.0080)	false	15.750,00	11.050,00	8.500,00

PERSONALE ORGANIZZAZIONE

RISORSE UMANE E VALUTAZIONI (CC.0130)		RISORSE UMANE E VALUTAZIONI (CC.0130)		RISORSE UMANE E VALUTAZIONI (CC.0130)		RISORSE UMANE E VALUTAZIONI (CC.0130)		RISORSE UMANE E VALUTAZIONI (CC.0130)		RISORSE UMANE E VALUTAZIONI (CC.0130)		
1	10	1	1	11	130	RETTRIBUZIONI AL PERSONALE - RISORSE UMANE E VALUTAZIONI	RISORSE UMANE E VALUTAZIONI (CC.0130)	ORGANIZZAZIONE - GESTIONE E SVILUPPO RISORSE UMANE (PERS)	false	52.928,40	25.580,41	25.580,41
1	10	1	1	31	130	CONTRIBUTI OBBLIGATORI SU RETTRIBUZIONI - RISORSE UMANE E VALUTAZIONI	RISORSE UMANE E VALUTAZIONI (CC.0130)	ORGANIZZAZIONE - GESTIONE E SVILUPPO RISORSE UMANE (PERS)	false	13.919,94	6.727,56	6.727,56
1	10	1	3	481	130	O.I.V. - Organismo indipendente Valutazione della performance - componente unico : RISORSE UMANE E VALUTAZIONI	RISORSE UMANE E VALUTAZIONI (CC.0130)	ORGANIZZAZIONE - GESTIONE E SVILUPPO RISORSE UMANE (PERS)	false	6.000,00	6.000,00	6.000,00
1	10	1	2	1194	130	I.R.A.P. - RISORSE UMANE E VALUTAZIONI	RISORSE UMANE E VALUTAZIONI (CC.0130)	ORGANIZZAZIONE - GESTIONE E SVILUPPO RISORSE UMANE (PERS)	false	4.436,74	2.144,28	2.144,28

---

**05 - DIREZIONE ATTIVITA' FINANZIARIE**

**DIREZIONE  
ATTIVITA' FINANZIARIE**

(di cui alla deliberazione di G.C. n. 113 del 19.04.2019)

<b>Cat.</b>	<b>Profilo professionale</b>	<b>Personale Ruolo</b>	<b>Posti P.O.</b>
D3	FUNZIONARIO AMMINISTRATIVO	1	1
D3	FUNZIONARIO CONTABILE	1	1
D1	COORDINATORE AMMINISTRATIVO	3	3
D1	COORDINATORE CONTABILE	2	2
C	ISTRUTTORE AMMINISTRATIVO	15	15
C	ISTRUTTORE CONTABILE	6	6
C	ISTRUTTORE GEOMETRA	6	6
C	ISTRUTTORE TRIBUTARIO	6	6
B3	COLLABORATORE AMMINISTRATIVO	1	1
B1	OPERATORE AMMINISTRATIVO	8	8
B1	OPERATORE TECNICO	3	3
<b>TOTALE</b>		<b>52</b>	<b>52</b>



MISSIONE E	PROGRA MMA	TITOLO	MACROA GGR	CAPTOL O	C.C.	DENOMINAZIONE	responsabile centro di costo	responsabile Procedimento	COP.FPV	PREVISIONE 2019	PREVISIONE 2020	PREVISIONE 2021
20	3	1	10	1360		FIDO ACCANTONAMENTO INDENNITA' FINE MANDATO SINDACO				5.466,19	5.466,19	5.466,19
99	1	7	1	7161		UTILIZZO INCASSI VINCOLATI AI SENSI DELL'ART. 195 DEL TUEL	(00)	ATTIVITA' FINANZIARIE (FIN)		15.573.591,07	15.573.591,07	15.573.591,07
99	1	7	1	7162		DESTINAZIONE INCASSI LIBERATI AL REINTEGRO INCASSI VINCOLATI AI SENSI DELL'ART. 195 DEL TUEL	(00)	ATTIVITA' FINANZIARIE (FIN)		10.631.159,15	10.631.159,15	10.631.159,15
99	1	7	1	9000		0 RITENUTA C.P.D.E.L. INPDAP - CPI - PARTITE DI GIRO	(00)	ATTIVITA' FINANZIARIE (FIN)		2.775.000,00	2.775.000,00	2.775.000,00
99	1	7	1	9005		0 RITENUTA IN AD.E.L. - PARTITE DI GIRO	(00)	ATTIVITA' FINANZIARIE (FIN)		373.000,00	373.000,00	373.000,00
99	1	7	1	9007		0 RITENUTE INPS - PARTITE DI GIRO	(00)	ATTIVITA' FINANZIARIE (FIN)		10.000,00	10.000,00	10.000,00
99	1	7	1	9008		0 RITENUTE INPS - PARTITE DI GIRO	(00)	ATTIVITA' FINANZIARIE (FIN)		60.000,00	60.000,00	60.000,00
99	1	7	1	9015		0 VERSAMENTO I.R.E. (EX I.R.P.E.F.) - PARTITE DI GIRO	(00)	ATTIVITA' FINANZIARIE (FIN)		7.830.000,00	7.830.000,00	7.830.000,00
99	1	7	1	9020		0 - PARTITE DI GIRO	(00)	ATTIVITA' FINANZIARIE (FIN)		15.000,00	15.000,00	15.000,00
99	1	7	1	9025		0 VERSAMENTO RITENUTA IMPOSTA DEL 20 SU INDENNITA' DI ESPROPRIO - PARTITE DI GIRO	(00)	ATTIVITA' FINANZIARIE (FIN)		200.000,00	200.000,00	200.000,00
99	1	7	1	9035		0 RITENUTE AL PERSONALE PER TITOLI DIVERSI - PARTITE DI GIRO	(00)	ATTIVITA' FINANZIARIE (FIN)		349.000,00	349.000,00	349.000,00
99	1	7	1	9040		0 RITENUTE PER CANONI DI AFFITTO MENSILE DOVUTO DA DIPENDENTI COMUNALI - PARTITE DI GIRO	(00)	ATTIVITA' FINANZIARIE (FIN)		15.000,00	15.000,00	15.000,00
99	1	7	1	9050		0 RITENUTE PER CESSIONI E SEQUESTRI - PARTITE DI GIRO	(00)	ATTIVITA' FINANZIARIE (FIN)		795.000,00	795.000,00	795.000,00
99	1	7	2	9100		DEPOSITI CAUZIONALI CHE POSSONO CONSERVARI PRESSO LA TESORERIA COMUNALE - PARTITE DI GIRO	(00)	ATTIVITA' FINANZIARIE (FIN)		90.000,00	90.000,00	90.000,00
99	1	7	2	9200		INTROITO DI SOMME PER CONTO DI TERZI PER TITOLI DIVERSI - INTROITO SOMME A IMPRESE	(00)	ATTIVITA' FINANZIARIE (FIN)		90.223,04	90.223,04	90.223,04
99	1	7	2	9206		INTROITO DI SOMME PER CONTO DI TERZI PER TITOLI DIVERSI - PARTITE DI GIRO	(00)	ATTIVITA' FINANZIARIE (FIN)		509.776,96	509.776,96	509.776,96
99	1	7	2	9209		INTROITO DI SOMME PER CONTO DI TERZI PER TITOLI DIVERSI - INTROITO SOMME IMPRESE ALTRE IMPRESE	(00)	ATTIVITA' FINANZIARIE (FIN)		600.000,00	600.000,00	600.000,00
99	1	7	2	9209		INTROITO DI SOMME PER CONTO DI TERZI PER TITOLI DIVERSI - INTROITO SOMME A FAMIGLIE	(00)	ATTIVITA' FINANZIARIE (FIN)		1.301.600,00	1.301.000,00	1.301.000,00
99	1	7	2	9209		ANTICIPAZIONE DI FONDI AL SERVIZIO ECONOMATO - PARTITE DI GIRO	(00)	ATTIVITA' FINANZIARIE (FIN)		300.000,00	150.000,00	150.000,00
99	1	7	2	9400		DEPOSITO PER STIPULA CONTRATTI PER ACQUISTI VALORI BOLLATI O IMPOSTE DI REGISTRO	(00)	ATTIVITA' FINANZIARIE (FIN)		10.000,00	10.000,00	10.000,00
99	1	7	2	9410		DEPOSITO PER STIPULA CONTRATTI PER ACQUISTI VALORI BOLLATI O IMPOSTE DI REGISTRO	(00)	ATTIVITA' FINANZIARIE (FIN)		450.000,00	450.000,00	450.000,00
99	1	7	2	9500		DEPOSITO PER STIPULA CONTRATTI PER ACQUISTI VALORI BOLLATI O IMPOSTE DI REGISTRO	(00)	ATTIVITA' FINANZIARIE (FIN)		7.000.000,00	7.000.000,00	7.000.000,00
1	5	1	1	11		RETRIBUZIONI AL PERSONALE - PATRIMONIO CONTRIBUTIVI OBBLIGATORI SU RETRIBUZIONI - PATRIMONIO	GESTIONE DEL PATRIMONIO (CC.0200)	ORGANIZZAZIONE - GESTIONE E SVILUPPO RISORSE UMANE (PERS)	175.819,89	189.819,55	189.819,55	
1	5	1	1	31		ASSEGNI FAMILIARI PER IL PERSONALE - PATRIMONIO	GESTIONE DEL PATRIMONIO (CC.0200)	ORGANIZZAZIONE - GESTIONE E SVILUPPO RISORSE UMANE (PERS)	47.096,69	50.796,96	50.796,96	
1	5	1	1	207		ASSEGNI FAMILIARI PER IL PERSONALE - PATRIMONIO	GESTIONE DEL PATRIMONIO (CC.0200)	ORGANIZZAZIONE - GESTIONE E SVILUPPO RISORSE UMANE (PERS)	360,24	360,24	360,24	

## ATTIVITA FINANZIARIE

1	5	1	3	590	200 PULIZIA LOCALI - CANONE DI APPALTO - SERV ECONOMATO - PATRIMONIO	GESTIONE DEL PATRIMONIO (CC.0200)	ATTIVITA FINANZIARIE (FIN)	false	23.041,03	23.041,03	23.041,03	23.041,03
1	5	1	3	565	200 VIGILANZA NOTTURNA - SERV. PATRIMONIO - PATRIMONIO	GESTIONE DEL PATRIMONIO (CC.0200)	PATRIMONIO (PATR)	false	2.901,39	2.901,39	2.901,39	2.901,39
1	5	1	3	570	200 ENERGIA ELETTRICA - ASMIENELSCOLEMURBIA	GESTIONE DEL PATRIMONIO (CC.0200)	ATTIVITA FINANZIARIE (FIN)	false	100.000,00	130.000,00	130.000,00	130.000,00
1	5	1	3	580	200 UTENZE ACQUA POTABILE - SII - PATRIMONIO	GESTIONE DEL PATRIMONIO (CC.0200)	ATTIVITA FINANZIARIE (FIN)	false	2.439,61	2.439,61	2.439,61	2.439,61
1	5	1	3	590	200 UTENZE /RISCALDAMENTO- GESTIONE APPALTO - SERV. MANUTENZIONI - PATRIMONIO	GESTIONE DEL PATRIMONIO (CC.0200)	ATTIVITA FINANZIARIE (FIN)	false	180.000,00	180.000,00	180.000,00	180.000,00
1	5	1	3	790	200 PRESTAZIONI VARIE - PATRIMONIO	GESTIONE DEL PATRIMONIO (CC.0200)	PATRIMONIO (PATR)	false	1.000,00	1.000,00	1.000,00	1.000,00
1	5	1	3	794	200 SPESE CONDOMINIALI - PATRIMONIO	GESTIONE DEL PATRIMONIO (CC.0200)	PATRIMONIO (PATR)	false	10.000,00	10.000,00	10.000,00	10.000,00
1	5	1	3	811	200 INTERVENTI MANUTENTIVI SU BENI MOBILI ED IMMOBILI DEL PATRIMONIO COMPLE (EX F.DI L. 10) - PATRIMONIO	GESTIONE DEL PATRIMONIO (CC.0200)	PATRIMONIO (PATR)	false	42.098,96	22.354,26	22.354,26	22.354,26
1	5	1	3	930	200 FIDT/PASSIVI - SERV. PATRIMONIO - PATRIMONIO	GESTIONE DEL PATRIMONIO (CC.0200)	ATTIVITA FINANZIARIE (FIN)	false	50.000,00	51.488,00	51.488,00	51.488,00
1	5	1	7	1060	200 INTERESSI PASS. MUTUI - CASSA DD.PP.S.P.A. - GESTIONE SEPARATA - PATRIMONIO	GESTIONE DEL PATRIMONIO (CC.0200)	ATTIVITA FINANZIARIE (FIN)	false	202.487,65	198.202,97	198.699,79	198.699,79
1	5	1	7	1062	200 INTERESSI PASSIVI MUTUI CASSA DD.PP. - GESTIONE TESORO - PATRIMONIO	GESTIONE DEL PATRIMONIO (CC.0200)	ATTIVITA FINANZIARIE (FIN)	false	660,99	938,30	915,05	915,05
1	5	1	7	1064	200 INTERESSI PASSIVI SU MUTUI IN AMMTO - ALTRI ISTITUTI SETTORE PUBBLICO - SERV. FINANZIARIO - PATRIMONIO	GESTIONE DEL PATRIMONIO (CC.0200)	ATTIVITA FINANZIARIE (FIN)	false	610,19	587,34	501,15	501,15
1	5	1	7	1068	200 INTERESSI PASSIVI SU B.O.C. EMESSI A TASSO FISSO - QUOTA INTERESSI SU B.O.C. EMESSI A TASSO FISSO - PATRIMONIO	GESTIONE DEL PATRIMONIO (CC.0200)	ATTIVITA FINANZIARIE (FIN)	false	5.250,25	5.754,85	3.121,98	3.121,98
1	5	1	7	1079	200 QUOTA INTERESSI SU B.O.C. EMESSI A TASSO FISSO - PATRIMONIO	GESTIONE DEL PATRIMONIO (CC.0200)	ATTIVITA FINANZIARIE (FIN)	false	188.263,38	188.157,41	193.697,70	193.697,70
1	5	1	7	1082	200 QUOTA INTERESSI SU BOC EMESSI A TASSO FISSO - PATRIMONIO	GESTIONE DEL PATRIMONIO (CC.0200)	ATTIVITA FINANZIARIE (FIN)	false	6.028,34	6.212,62	27.989,93	27.989,93
1	5	1	2	1157	200 CARTELLE ESATTORIALI A CARICO DEL COMUNE - PATRIMONIO	GESTIONE DEL PATRIMONIO (CC.0200)	PATRIMONIO (PATR)	false	26.000,00	60.983,63	60.983,63	60.983,63
1	5	1	2	1180	200 CENSI, CANONI ED ALTRI TRIBUTI ERARIALI - PATRIMONIO	GESTIONE DEL PATRIMONIO (CC.0200)	PATRIMONIO (PATR)	false	56.000,00	59.739,59	59.730,59	59.730,59
1	5	1	2	1194	200 IMPLA.N. - PATRIMONIO	GESTIONE DEL PATRIMONIO (CC.0200)	PATRIMONIO (PATR)	false	10.000,00	15.000,00	15.000,00	15.000,00
1	5	1	2	1198	200 SPESE CONTRATTUALI - IMPOSTE DI REGISTRO - PATRIMONIO	GESTIONE DEL PATRIMONIO (CC.0200)	PATRIMONIO (PATR)	false	10.000,00	15.000,00	15.000,00	15.000,00
1	5	1	2	3200	200 IMPIEGHI MUTUI CARICO ENTE PER INVESTIMENTI SPECIFICI DEL C.C. - PATRIMONIO	GESTIONE DEL PATRIMONIO (CC.0200)	PATRIMONIO (PATR)	false	0,00	150.000,00	0,00	0,00
1	5	1	2	13009	200 UTILIZZO AVANZO VINCOLATO DA CANCELLAZIONI PER RILASCIO STRAORDINARIO	GESTIONE DEL PATRIMONIO (CC.0200)	PATRIMONIO (PATR)	true	38.321,80	0,00	0,00	0,00
1	4	1	1	11	140 RETRIBUZIONI AL PERSONALE - SERVIZIO TRIBUTI	GESTIONE DELLE ENTRATE TRIBUTARIE E SERVIZI FISCAL (CC.0140)	ORGANIZZAZIONE - GESTIONE E SVILUPPO RISORSE UMANE (PERS)	false	372.101,16	354.697,34	354.697,34	354.697,34
1	4	1	1	31	140 CONTRIBUTI OBBLIGATORI SU RETRIBUZIONI - SERVIZIO TRIBUTI	GESTIONE DELLE ENTRATE TRIBUTARIE E SERVIZI FISCAL (CC.0140)	ORGANIZZAZIONE - GESTIONE E SVILUPPO RISORSE UMANE (PERS)	false	102.343,79	97.790,88	97.790,88	97.790,88
1	4	1	1	35	140 INCENTIVO AL PERSONALE INTERNO PER L'ACCERTAMENTO ICI - SERVIZIO TRIBUTI	GESTIONE DELLE ENTRATE TRIBUTARIE E SERVIZI FISCAL (CC.0140)	ORGANIZZAZIONE - GESTIONE E SVILUPPO RISORSE UMANE (PERS)	false	28.000,00	28.000,00	28.000,00	28.000,00
1	4	1	1	207	140 ASSEgni FAMILIARI PER IL PERSONALE - SERVIZIO TRIBUTI	GESTIONE DELLE ENTRATE TRIBUTARIE E SERVIZI FISCAL (CC.0140)	ORGANIZZAZIONE - GESTIONE E SVILUPPO RISORSE UMANE (PERS)	false	10.895,64	10.895,64	10.895,64	10.895,64

ATTIVITA' FINANZIARIE

1	4	1	3	465	140	UTENZE TELEFONIA MOBILE - SERVIZIO TRIBUTI	GESTIONE DELLE ENTRATE TRIBUTARIE E SERVIZI FISCAL (CC.0140)	ATTIVITA' FINANZIARIE (FIN)	false		104,88	104,88	104,88
1	4	1	3	520	140	MANUTENZIONE ATTREZZATURE E SISTEMI INFORMATICI, COMPRESI I PROGRAMMI APPLICATIVI - SERVIZIO TRIBUTI	GESTIONE DELLE ENTRATE TRIBUTARIE E SERVIZI FISCAL (CC.0140)	TRIBUTI (TRIB) (CC.0140)	true	16.531,00	16.531,00	16.531,00	
1	4	1	3	746	140	AGGIO AI CONCESSIONARI PER LA RISCOSSIONE DEI TRIBUTI - SERVIZIO TRIBUTI	GESTIONE DELLE ENTRATE TRIBUTARIE E SERVIZI FISCAL (CC.0140)	TRIBUTI (TRIB) (CC.0140)	false	350.000,00	350.000,00	350.000,00	
1	4	1	9	987	140	TRASFERIMENTI AD ENTI DELLA P.A. DI CUI ALL'ENCO ISTAT - GESTIONE ENTRATE TRIBUTARIE E SERVIZI FISCALI	GESTIONE DELLE ENTRATE TRIBUTARIE E SERVIZI FISCAL (CC.0140)	TRIBUTI (TRIB) (CC.0140)	false	1.500,00	1.500,00	1.500,00	
1	4	1	7	1068	140	INTERESSI PASSIVI SU MUTUI IN AMM.TO - ISTITUTI SETTORE PRIVATO - SERV. FINANZIARIO - GESTIONE DELLE ENTRATE TRIBUTARIE E SERVIZI FISCALI	GESTIONE DELLE ENTRATE TRIBUTARIE E SERVIZI FISCAL (CC.0140)	ATTIVITA' FINANZIARIE (FIN)	false	4.399,53	2.860,04	1.251,41	
1	4	1	2	1194	140	IRAP - SERVIZIO TRIBUTI	GESTIONE DELLE ENTRATE TRIBUTARIE E SERVIZI FISCAL (CC.0140)	ORGANIZZAZIONE - GESTIONE E SVILUPPO RISORSE UMANE (PERS)	false	29.497,16	88.053,80	28.039,80	
1	4	1	9	1242	140	SGRAVI E RIMBORSI - GESTIONE ENTRATE TRIBUTARIE E SERVIZI FISCALI	GESTIONE DELLE ENTRATE TRIBUTARIE E SERVIZI FISCAL (CC.0140)	TRIBUTI (TRIB) (CC.0140)	false	35.210,00	35.000,00	50.000,00	
1	3	1	1	9	100	(CV) UTILIZZO SOMME PER COLLABORAZIONE PERSONALE E ATTIVITA' OSL - GESTIONE ECONOMICO-FINANZIARIA	GESTIONE ECONOMICO-FINANZIARIA (CC.0100)	ATTIVITA' FINANZIARIE (FIN)	false	40.000,00	40.000,00	40.000,00	
1	3	1	1	11	100	RETRIBUZIONI AL PERSONALE - GESTIONE ECONOMICO-FINANZIARIA	GESTIONE ECONOMICO-FINANZIARIA (CC.0100)	ORGANIZZAZIONE - GESTIONE E SVILUPPO RISORSE UMANE (PERS)	false	552.107,93	589.874,43	699.674,43	
1	3	1	1	31	100	CONTRIBUTI OBBLIGATORI SU RETRIBUZIONI - GESTIONE ECONOMICO-FINANZIARIA	GESTIONE ECONOMICO-FINANZIARIA (CC.0100)	ORGANIZZAZIONE - GESTIONE E SVILUPPO RISORSE UMANE (PERS)	false	147.698,70	150.824,40	150.824,40	
1	3	1	1	207	100	PASSAGGI FAMILIARI PER IL PERSONALE - GESTIONE ECONOMICO-FINANZIARIA	GESTIONE ECONOMICO-FINANZIARIA (CC.0100)	ORGANIZZAZIONE - GESTIONE E SVILUPPO RISORSE UMANE (PERS)	false	4.186,72	4.186,72	4.186,72	
1	3	1	3	465	100	TELEFONATELEFONIA MOBILE E MANUTENZIONE ATTREZZATURE E SISTEMI INFORMATICI, COMPRESI I PROGRAMMI APPLICATIVI - GESTIONE ECONOMICO-FINANZIARIA	GESTIONE ECONOMICO-FINANZIARIA (CC.0100)	ATTIVITA' FINANZIARIE (FIN)	false	212,09	213,00	212,00	
1	3	1	5	520	100	PLURITALIANE TELEFONIA MOBILE E MANUTENZIONE ATTREZZATURE E SISTEMI INFORMATICI, COMPRESI I PROGRAMMI APPLICATIVI - GESTIONE ECONOMICO-FINANZIARIA	GESTIONE ECONOMICO-FINANZIARIA (CC.0100)	ATTIVITA' FINANZIARIE (FIN)	false	6.300,00	19.300,00	19.300,00	
1	3	1	5	559	100	PULIZIA LOCALI - CANONE DI APPALTO - SERV. ECONOMICO - GESTIONE ECONOMICO-FINANZIARIA	GESTIONE ECONOMICO-FINANZIARIA (CC.0100)	ATTIVITA' FINANZIARIE (FIN)	false	11.692,00	11.692,00	11.692,00	
1	3	1	3	703	100	PRESTAZIONI VARIE - GESTIONE ECONOMICO-FINANZIARIA	GESTIONE ECONOMICO-FINANZIARIA (CC.0100)	ATTIVITA' FINANZIARIE (FIN)	false	10.000,00	10.000,00	10.000,00	
1	3	1	3	741	100	SPESE DI TESORERIA PER BOLLE E POSTALI - GESTIONE ECONOMICO-FINANZIARIA	GESTIONE ECONOMICO-FINANZIARIA (CC.0100)	ATTIVITA' FINANZIARIE (FIN)	false	2.200,00	3.460,00	3.500,00	
1	3	1	9	977	100	RIMBORSI A VARIO TITOLO A TERZI - GESTIONE ECONOMICO-FINANZIARIA	GESTIONE ECONOMICO-FINANZIARIA (CC.0100)	ATTIVITA' FINANZIARIE (FIN)	false	6.450,83	6.450,83	16.450,83	
1	3	1	7	1060	100	INTERESSI PASS. MUTUI - CASSA DD.PP. S.P.A. - GESTIONE SEPARATA - INTERESSI PASSIVI SU MUTUI IN AMM. TO - CASSA DD.PP. - SERV. FINANZIARIO	GESTIONE ECONOMICO-FINANZIARIA (CC.0100)	ATTIVITA' FINANZIARIE (FIN)	false	17.652,25	17.178,82	16.685,09	
1	3	1	7	1063	100	REGOLARNE FLUSSI FINIRI CONTRATTO SWAP DEBITO BNL - GESTIONE ECONOMICO-FINANZIARIA	GESTIONE ECONOMICO-FINANZIARIA (CC.0100)	ATTIVITA' FINANZIARIE (FIN)	false	701.580,77	681.207,33	666.298,54	
1	3	1	7	1072	100	INTERESSI SU EVENTUALE UTILIZZO ANTICIPAZIONE QUOTA INTERESSI SU B.O.C. EMESSI A TASSO FISSO - ATTIVITA' FINANZIARIE	GESTIONE ECONOMICO-FINANZIARIA (CC.0100)	ATTIVITA' FINANZIARIE (FIN)	false	300.000,00	300.000,00	300.000,00	
1	3	1	7	1079	100	INTERESSI SU ANTICIPAZIONE CASSA DD.PP. PER FONDO LIQUIDITA' DL. 38/2013	GESTIONE ECONOMICO-FINANZIARIA (CC.0100)	ATTIVITA' FINANZIARIE (FIN)	false	67.365,80	69.343,65	69.399,59	
1	3	1	7	1085	100		GESTIONE ECONOMICO-FINANZIARIA (CC.0100)	ATTIVITA' FINANZIARIE (FIN)	false	804.916,26	781.751,08	757.922,82	

ATTIVITA FINANZIARIE

1	3	1	4	1111	100	CONTRIBUTO AL RISANAMENTO - PARTE CORENTE	GESTIONE ECONOMICO - FINANZIARIA (CC.0100)	ATTIVITA FINANZIARIE (FIN)	false	163.994,82	180.000,00	200.000,00
1	3	1	4	1112	100	CONTRIBUTI BAFATTO AMMINISTRATIVO	TRIBUTI (TRIB) (CC.0140)	TRIBUTI (TRIB) (CC.0140)	false	280.000,00	280.000,00	280.000,00
1	3	1	2	1170	100	FINANZIARIA IVA DA VERSARE ALL'ERARO - GESTIONE FINANZIARIA	GESTIONE ECONOMICO - FINANZIARIA (CC.0100)	ATTIVITA FINANZIARIE (FIN)	false	10.000,00	10.000,00	10.000,00
1	3	1	2	1171	100	IRAP SU PRESTAZIONI PER LAVORO AUTONOMO OCCASIONALE - GESTIONE ECONOMICO - FINANZIARIA	GESTIONE ECONOMICO - FINANZIARIA (CC.0100)	ORGANIZZAZIONE - GESTIONE E SVILUPPO RISORSE UMANE (PERS)	false	5.000,00	5.000,00	5.000,00
1	3	1	1	1172	100	INPS SU PRESTAZIONI PER LAVORO AUTONOMO OCCASIONALE - GESTIONE ECONOMICO-FINANZIARIA	FINANZIARIA (CC.0100)	ATTIVITA FINANZIARIE (FIN)	false	42.479,40	43.104,00	43.104,00
1	3	1	2	1194	100	IR.A.P. - GESTIONE ECONOMICO - FINANZIARIA	GESTIONE ECONOMICO - FINANZIARIA (CC.0100)	ORGANIZZAZIONE - GESTIONE E SVILUPPO RISORSE UMANE (PERS)	false	45.000,00	45.000,00	45.000,00
1	3	1	1	11	120	RETRIBUZIONI AL PERSONALE - ECONOMATO CONTRIBUTI OBBLIGATORI SU RETRIBUZIONI/120 ECONOMATO	PROVEDITORATO (CC.0120)	ORGANIZZAZIONE - GESTIONE E SVILUPPO RISORSE UMANE (PERS)	false	204.375,43	204.915,35	204.915,35
1	3	1	1	31	120	CANCELLERIA E STAMPATI - ECONOMATO ACQUISTO BENI SPECIFICI DEI SERVIZI - FONDO CASSA ECONOMALE - ECONOMATO	PROVEDITORATO (CC.0120)	ATTIVITA FINANZIARIE (FIN)	false	54.083,83	54.236,76	54.236,76
1	3	1	3	140	120	UTENZE TELEFONIA MOBILE - ECONOMATO	PROVEDITORATO (CC.0120)	ATTIVITA FINANZIARIE (FIN)	false	38.158,30	38.158,30	38.158,30
1	3	1	3	260	120	MANTENZIONE E RIPARAZIONE MACCHINARI APPARECCHI ATTREZZATURE MOBILI	PROVEDITORATO (CC.0120)	ATTIVITA FINANZIARIE (FIN)	false	860,91	860,91	860,91
1	3	1	3	465	120	ENERGIA ELETTRICA - ECONOMATO	PROVEDITORATO (CC.0120)	ATTIVITA FINANZIARIE (FIN)	false	6.500,00	6.500,00	6.500,00
1	3	1	3	513	120	ENERGIA ELETTRICA - ECONOMATO	PROVEDITORATO (CC.0120)	ATTIVITA FINANZIARIE (FIN)	false	6.532,40	6.532,40	6.532,40
1	3	1	3	541	120	ENERGIA ELETTRICA - ECONOMATO	PROVEDITORATO (CC.0120)	ATTIVITA FINANZIARIE (FIN)	false	100.000,00	126.006,00	126.006,00
1	3	1	3	550	120	ENERGIA ELETTRICA - ECONOMATO	PROVEDITORATO (CC.0120)	ATTIVITA FINANZIARIE (FIN)	false	4.076,20	4.076,20	4.076,20
1	3	1	3	573	120	ENERGIA ELETTRICA - ECONOMATO	PROVEDITORATO (CC.0120)	ATTIVITA FINANZIARIE (FIN)	false	1.698,57	1.698,57	1.698,57
1	3	1	3	680	120	UTENZE ACQUA POTIBILE - SII - ECONOMATO	PROVEDITORATO (CC.0120)	ATTIVITA FINANZIARIE (FIN)	false	10.745,56	10.745,56	10.745,56
1	3	1	3	590	120	UTENZE TELEFONICHE E FAX - ECONOMATO	PROVEDITORATO (CC.0120)	ATTIVITA FINANZIARIE (FIN)	false	10.500,00	13.600,00	13.600,00
1	3	1	3	700	120	PRESTAZIONI VARIE - ECONOMATO	PROVEDITORATO (CC.0120)	ATTIVITA FINANZIARIE (FIN)	false	10.745,56	10.745,56	10.745,56
1	3	1	3	920	120	NOUVE LEASING - ECONOMATO	PROVEDITORATO (CC.0120)	ATTIVITA FINANZIARIE (FIN)	false	15.453,93	15.454,88	15.454,88
1	3	1	2	1189	120	IR.A.P. - ECONOMATO	PROVEDITORATO (CC.0120)	ORGANIZZAZIONE - GESTIONE E SVILUPPO RISORSE UMANE (PERS)	false	110.440,305,28	110.440,305,28	110.440,305,28
60	1	1	1	8900	1	RIMBORSO PER ANTICIPAZIONE DI CASSA - RIMBORSO PRESTITI	RIMBORSO PRESTITI (CC.0001)	ATTIVITA FINANZIARIE (FIN)	false	917.543,73	940.708,91	994.537,17
50	2	4	3	8935	0	FONDO ANTICIPAZIONE DI LIQUIDITA' DI CUI: ALL'ART. 1 COMMA 13 DEL D.L. 36/2013 - RIMBORSO QUOTA CAPITALE FONDO LIQUIDITA' CASSA DD.PP S.P.A.	RIMBORSO PRESTITI (CC.0001)	(00)	false	2.639.121,70	2.727.701,33	2.829.591,90
50	2	4	3	8950	1	QUOTA CAPITALE MUTUI - CASSA DD.PP S.P.A. - GESTIONE SEPARATA - RIMBORSO PRESTITI	RIMBORSO PRESTITI (CC.0001)	ATTIVITA FINANZIARIE (FIN)	false	303.589,98	321.692,84	340.928,83
50	2	4	3	8951	1	CAPITALE SU MUTUI IN AMM.TO CON ALTRI ENTI SEIT PUBBL. - RIMBORSO PRESTITI	RIMBORSO PRESTITI (CC.0001)	ATTIVITA FINANZIARIE (FIN)	false	324.282,96	162.731,81	103.984,80
50	2	4	3	8952	1	RIMBORSO QUOTE CAPITALE CON ALTRI SOGGETTI - RIMBORSO PRESTITI	RIMBORSO PRESTITI (CC.0001)	ATTIVITA FINANZIARIE (FIN)	false	2.733.133,86	2.750.427,98	2.765.536,50
50	2	4	1	8953	1	QUOTA CAPITALE MUTUI CASSA DD.PP. - RIMBORSO PRESTITI	RIMBORSO PRESTITI (CC.0001)	ATTIVITA FINANZIARIE (FIN)	false	771.232,22	771.328,16	771.424,45
50	2	4	3	8954	1	TESORO - RIMBORSO PRESTITI	RIMBORSO PRESTITI (CC.0001)	ATTIVITA FINANZIARIE (FIN)	false			

ATTIVITÀ FINANZIARIE

50	2	4	1	8951	1	QUOTA CAPITALE SU BOG EMESSI A TASSO VARIABILE - RIMBORSO PRESTITI	RIMBORSO PRESTITI (CC.0001)	ATTIVITÀ FINANZIARIE (FIN)	false	1.910.678,81	1.987.959,31	2.069.992,80
1	3	1	1	11	370	RETRIBUZIONI AL PERSONALE - ESTERNALIZZAZIONI E PARTECIPAZIONI	SERV.PUBB. ESTERNALIZZATI E PARTECIP. AZIONARIE (CC.0370)	ORGANIZZAZIONE - GESTIONE E SVILUPPO RISORSE UMANE (PERS)	false	45.628,31	45.643,71	46.643,71
1	3	1	1	31	370	CONTRIBUTI OBBLIGATORI SU RETRIBUZIONI - ESTERNALIZZAZIONI E PARTECIPAZIONI	SERV.PUBB. ESTERNALIZZATI E PARTECIP. AZIONARIE (CC.0370)	ORGANIZZAZIONE - GESTIONE E SVILUPPO RISORSE UMANE (PERS)	false	12.386,70	12.427,20	12.427,20
1	3	1	1	207	370	ASSEGNI FAMILIARI PER IL PERSONALE - ESTERNALIZZAZIONI E PARTECIPAZIONI	SERV.PUBB. ESTERNALIZZATI E PARTECIP. AZIONARIE (CC.0370)	ORGANIZZAZIONE - GESTIONE E SVILUPPO RISORSE UMANE (PERS)	false	2.697,00	2.697,00	2.697,00
1	3	1	4	1035	370	TRASFERIMENTO AD A.S.M. PER GESTIONE IDRICO - ESTERNALIZZAZIONI	SERV.PUBB. ESTERNALIZZATI E PARTECIP. AZIONARIE (CC.0370)	AZIENDE E SOCIETÀ PUBBLICHE PROGRAMM. STRATEGIC (EST)	false	107.744,90	107.744,90	107.744,90
1	3	1	7	1080	370	INTERESSI PASS. MUTUI - CASSA DD.PP. S.P.A. - ESTERNALIZZAZIONI e partecipazioni	SERV.PUBB. ESTERNALIZZATI E PARTECIP. AZIONARIE (CC.0370)	ATTIVITÀ FINANZIARIE (FIN)	false	131.173,99	127.655,90	123.987,00
1	3	1	2	1194	370	IRAP - ESTERNALIZZAZIONI E PARTECIPAZIONI	SERV.PUBB. ESTERNALIZZATI E PARTECIP. AZIONARIE (CC.0370)	ORGANIZZAZIONE - GESTIONE E SVILUPPO RISORSE UMANE (PERS)	false	3.012,30	3.622,96	3.622,96
2	1	1	7	1090	390	INTERESSI PASS. MUTUI - CASSA DD.PP. S.P.A. - GESTIONE SEPARATA - UFFICI GIUDIZIARI	SERVIZI RELATIVI ALLA GIUSTIZIA (CC.0890)	ATTIVITÀ FINANZIARIE (FIN)	false	13.936,76	19.156,00	16.342,69
2	1	1	7	1079	390	SERVIZI RELATIVI ALLA GIUSTIZIA - EMESSI A TASSO FISSO	SERVIZI RELATIVI ALLA GIUSTIZIA (CC.0820)	ATTIVITÀ FINANZIARIE (FIN)	false	5.834,65	5.962,17	5.178,03



**DIREZIONE  
WELFARE**

(di cui alla deliberazione di G.C. n. 113 del 19.04.2019)

<b>Cat.</b>	<b>Profilo professionale</b>	<b>Personale Ruolo</b>	<b>Posti P.O.</b>
D3	FUNZIONARIO AMMINISTRATIVO	1	1
D3	FUNZIONARIO PSICOLOGO	1	1
D1	COORDINATORE AMMINISTRATIVO	2	2
D1	COORDINATORE ASSISTENTE SOCIALE	19	19
D1	COORDINATORE SOCIALE	12	12
C	ISTRUTTORE AMMINISTRATIVO	6	6
C	ISTRUTTORE EDUCATIVO	2	2
C	ISTRUTTORE GEOMETRA	1	1
B1	OPERATORE AMMINISTRATIVO	3	3

**TOTALE 47 47**



MISSIONE	PROGNA	TITOLO	MACROA	CAPITOL	C.C.	DENOMINAZIONE	responsabile centro di costo	responsabile Procedimento	COP F PV	PREVISIONE 2019	PREVISIONE 2020	PREVISIONE E 2021
12	4	1	1	11	1170	RETRIBUZIONI AL PERSONALE - ASSISTENZA E SERVIZI DIVERSI, DI SUPPORTO E FORMAZIONE ALLA FAMIG	ASSISTENZA E SERVIZI DIVERSI, DI SUPPORTO E FORMAZ (CC.1170)	ORGANIZZAZIONE - GESTIONE E SVILUPPO RISORSE UMANE (PERS)	false	971.222,94	981.706,96	981.706,96
12	4	1	1	31	1170	CONTRIBUTI OBBLIGATORI SU RETRIBUZIONI - ASSISTENZA E SERVIZI DIVERSI, DI SUPPORTO E FORMAZIONE ALLA FAMIG ASSEgni FAMILIARI PER IL PERSONALE - ASSISTENZA E SERVIZI DIVERSI, DI SUPPORTO E FORMAZIONE	ASSISTENZA E SERVIZI DIVERSI, DI SUPPORTO E FORMAZ (CC.1170)	ORGANIZZAZIONE - GESTIONE E SVILUPPO RISORSE UMANE (PERS)	false	268.531,35	271.353,48	271.353,48
12	7	1	1	207	1170	(CV) CONTRIBUTO REGIONALE PROGETTO APRI E PRIMA - ASSISTENZA E SERVIZI DIVERSI, DI SUPPORTO E FORMAZIONE	ASSISTENZA E SERVIZI DIVERSI, DI SUPPORTO E FORMAZ (CC.1170)	ORGANIZZAZIONE - GESTIONE E SVILUPPO RISORSE UMANE (PERS)	false	11.547,48	11.547,48	11.547,48
12	4	1	4	312	1170	(CV) CONTRIBUTO REGIONALE PROGETTO APRI E PRIMA - ASSISTENZA E SERVIZI DIVERSI, DI SUPPORTO E FORMAZIONE	ASSISTENZA E SERVIZI DIVERSI, DI SUPPORTO E FORMAZ (CC.1170)	SERVIZI SOCIALI (SS)	false	301.600,00	301.600,00	301.600,00
12	4	1	3	459	1170	(cv) utilizzo contributo gestione associata servizi sociali zona sociale 10 - Lr.11/2015 e 10/2016	ASSISTENZA E SERVIZI DIVERSI, DI SUPPORTO E FORMAZ (CC.1170)	SERVIZI SOCIALI (SS)	false	295.818,36	851.183,91	851.183,91
12	4	1	4	461	1170	(cv) Utilizzo contributi gestione associata servizi sociali zona sociale 10 - L.R.11/2015 E 10/2016	ASSISTENZA E SERVIZI DIVERSI, DI SUPPORTO E FORMAZ (CC.1170)	SERVIZI SOCIALI (SS)	false	321.850,38	273.817,75	273.817,75
12	4	1	3	471	1170	(cv) utilizzo contributi servizi Inclusionione attiva - S.I.A.	ASSISTENZA E SERVIZI DIVERSI, DI SUPPORTO E FORMAZ (CC.1170)	SERVIZI SOCIALI (SS)	false	282.000,00	665.011,00	665.011,00
12	4	1	4	472	1170	(cv) utlizzo contributo servizi Inclusionione attiva - S.I.A.	ASSISTENZA E SERVIZI DIVERSI, DI SUPPORTO E FORMAZ (CC.1170)	SERVIZI SOCIALI (SS)	false	40.000,00	51.200,00	51.200,00
12	4	1	3	487	1170	(cv) UTILIZZO F.S.R. E F.DI REG.LI VARI - PRESTAZIONI DI SERVIZI - CENTRI ANTI VIOLENZA - ASSISTENZA E SERVIZI DIVERSI, DI SUPPORTO E FORMAZIONE ALLA FAMIGLIA, CENTRI ANTI VIOLENZA	ASSISTENZA E SERVIZI DIVERSI, DI SUPPORTO E FORMAZ (CC.1170)	SERVIZI SOCIALI (SS)	true	62.330,00	0,00	0,00



## WELFARE

12	4	1	3	487	1170	(CC) UTILIZZO F.S.R. E F.DI REG.LI VARI - PRESTAZIONI DI SERVIZI - CENTRI ANTI VIOLENZA - ASSISTENZA E SERVIZI DIVERSI, DI SUPPORTO E FORMAZIONE ALLA FAMIGLIA, CENTRI ANTIVIOLENZA	ASSISTENZA E SERVIZI DIVERSI, DI SUPPORTO E FORMAZ (CC.1170)	SERVIZI SOCIALI (SS)	false	10.000,00	0,00	0,00
12	4	1	3	525	1170	RESIDENZE PROTETTE PER NON-AUTOSUFFICIENTI	ASSISTENZA E SERVIZI DIVERSI, DI SUPPORTO E FORMAZ (CC.1170)	SERVIZI SOCIALI (SS)	false	760.159,63	700.000,00	700.000,00
12	4	1	3	550	1170	PULIZIA LOCALI - CANONE DI APPALTO - SERV. ECONOMATO ASSISTENZA E SERVIZI DIVERSI, DI SUPPORTO E FORMAZIONE ALLA FAMIG	ASSISTENZA E SERVIZI DIVERSI, DI SUPPORTO E FORMAZ (CC.1170)	ATTIVITA' FINANZIARIE (FIN)	false	120.000,00	120.000,00	120.000,00
12	4	1	3	570	1170	ENERGIA ELETTRICA - ASM/ENEL/SOLE/UMBRIA ENERGI/ALPIG - ASSISTENZA E SERVIZI DIVERSI, DI SUPPORTO E FORMAZIONE ALLA FAMIG	ASSISTENZA E SERVIZI DIVERSI, DI SUPPORTO E FORMAZ (CC.1170)	ATTIVITA' FINANZIARIE (FIN)	false	9.700,00	9.700,00	9.700,00
12	4	1	3	580	1170	UTENZE ACQUA POTABILE - SII - ASSISTENZA E SERVIZI DIVERSI, DI SUPPORTO E FORMAZIONE ALLA FAMIG	ASSISTENZA E SERVIZI DIVERSI, DI SUPPORTO E FORMAZ (CC.1170)	ATTIVITA' FINANZIARIE (FIN)	false	11.694,32	11.694,32	11.694,32
12	4	1	3	590	1170	UTENZE TELEFONICHE E FAX - ASSISTENZA E SERVIZI DIVERSI, DI SUPPORTO E FORMAZIONE ALLA FAMIG	ASSISTENZA E SERVIZI DIVERSI, DI SUPPORTO E FORMAZ (CC.1170)	ATTIVITA' FINANZIARIE (FIN)	false	1.698,03	1.698,03	1.698,03
12	4	1	3	601	1170	UTENZE DEL GAS - ASSISTENZA E SERVIZI DIVERSI DI SUPPORTO E FORMAZ	ASSISTENZA E SERVIZI DIVERSI, DI SUPPORTO E FORMAZ (CC.1170)	ATTIVITA' FINANZIARIE (FIN)	false	4.894,94	4.894,94	4.894,94
12	4	1	3	742	1170	UTILIZZO AVANZO VINCOLATO PER PRESTAZIONI DI SERVIZI - INT. 03 - ASSISTENZA E SERVIZI DIVERSI, DI SUPPORTO E FORMAZIONE ALLA FAMIG	ASSISTENZA E SERVIZI DIVERSI, DI SUPPORTO E FORMAZ (CC.1170)	SERVIZI SOCIALI (SS)	false	973,67	973,67	973,67
12	4	1	3	794	1170	SPESE CONDOMINIALI - ASSISTENZA E SERVIZI DIVERSI	ASSISTENZA E SERVIZI DIVERSI, DI SUPPORTO E FORMAZ (CC.1170)	SERVIZI SOCIALI (SS)	false	48.122,40	0,00	0,00
12	4	1	3	900	1170	FITTI PASSIVI - SERV. PATRIMONIO - ASSISTENZA E SERVIZI DIVERSI, DI SUPPORTO E FORMAZIONE ALLA FAMIG	ASSISTENZA E SERVIZI DIVERSI, DI SUPPORTO E FORMAZ (CC.1170)	ATTIVITA' FINANZIARIE (FIN)	false	1.249,15	1.249,15	1.249,15

## WELFARE

12	4	1	4	939	1170	UTILIZZO AVANZO VINCOLATO PER TRASFERIMENTI - INT. 05 - ASSISTENZA E SERVIZI DIVERSI DI SUPPORTO	ASSISTENZA E SERVIZI DIVERSI, DI SUPPORTO E FORMAZ (CC.1170)	SERVIZI SOCIALI (SS)	false	15.572,68	15.572,68	15.572,68
12	4	1	4	948	1170	(CV) UTILIZZO FONDI L. 328 PER AMBITO N.10 - TRASFERIMENTI ASSISTENZA E SERVIZI DIVERSI (CV) CONTRIBUTI ECONOMICI PER FASCE DEL DISAGIO - LL.RR. VARIE: ASSISTENZA E SERV.DIVERSI DI SUPPORTO E FORMAZIONE	ASSISTENZA E SERVIZI DIVERSI, DI SUPPORTO E FORMAZ (CC.1170)	SERVIZI SOCIALI (SS)	false	1.403.156,84	0,00	0,00
12	4	1	4	984	1170	SERVIZI SOCIO-ASS. LI DELEGA ASL E GESTIONE CONTRIBUTI EC. SOSTITUTIVI ALL'ASSAZ DOMICARE - ASSISTENZA E SERVIZI DIVERSI, DI SUPPORTO E FORMAZIONE ALLA FAMIG	ASSISTENZA E SERVIZI DIVERSI, DI SUPPORTO E FORMAZ (CC.1170)	SERVIZI SOCIALI (SS)	false	250.000,00	0,00	0,00
12	4	1	4	1036	1170	QUOTA INTERESSI SU B.O.C. EMESSI A TASSO FISSO - ASSISTENZA E SERVIZI DIVERSI, DI SUPPORTO E FORMAZIONE ALLA FAMIG	ASSISTENZA E SERVIZI DIVERSI, DI SUPPORTO E FORMAZ (CC.1170)	SERVIZI SOCIALI (SS)	false	336.864,37	150.000,00	160.000,00
12	4	1	7	1079	1170	PROGETTO HOME-CARE PREMIUM - SERVIZI (CV)UTILIZZO TRASFERIMENTO INFSEX INPDAP REALIZZAZIONE PROGETTO HOME CARE PREMIUM (ASSISTENZA DOMICILIARE)	ASSISTENZA E SERVIZI DIVERSI, DI SUPPORTO E FORMAZ (CC.1170)	ATTIVITA' FINANZIARIE (FIN)	false	400.000,00	400.000,00	400.000,00
12	4	1	3	1095	1170	I.R.A.P. - ASSISTENZA E SERVIZI DIVERSI, DI SUPPORTO E FORMAZIONE ALLA FAMIG	ASSISTENZA E SERVIZI DIVERSI, DI SUPPORTO E FORMAZ (CC.1170)	SERVIZI SOCIALI (SS)	false	2.118,82	1.852,05	1.566,79
12	4	1	2	1194	1170	TRASPORTO, ASSISTENZA AL TRASPORTO, PASTI PER ANZIANI E DISABILI ADULTI	ASSISTENZA E SERVIZI DIVERSI, DI SUPPORTO E FORMAZ (CC.1170)	ORGANIZZAZIONE - GESTIONE E SVILUPPO RISORSE UMANE (PERS)	false	244.573,60	200.000,00	200.000,00
12	4	1	3	1412	1170	CONTRIBUTI ALTERNATIVI ALL'ASSISTENZA DOMICILIARE (CV) UTILIZZO F.S.R. E F.DI REG.LI VARI - PRESTAZIONI DI SERVIZI - CENTRI ANTI VIOLENZA - FONDI REGIONALI	ASSISTENZA E SERVIZI DIVERSI, DI SUPPORTO E FORMAZ (CC.1170)	SERVIZI SOCIALI (SS)	false	76.850,01	80.221,92	90.221,92
12	4	1	4	1413	1170	ASSISTENZA E SERVIZI DIVERSI, DI SUPPORTO E FORMAZ (CC.1170)	SERVIZI SOCIALI (SS)	SERVIZI SOCIALI (SS)	false	270.444,00	270.444,00	270.444,00
12	4	1	3	483	1170	SERVIZI SOCIALI (SS)	SERVIZI SOCIALI (SS)	SERVIZI SOCIALI (SS)	true	138.000,00	138.000,00	138.000,00

## WELFARE

12	4	1	3	427	1171	(CV) UTILIZZO RISORSE FONDO SPRAR UTILIZZO AVANZO VINCOLATO PER PRESTAZIONI DI SERVIZI INT. 03 - ASSISTENZA AGLI IMMIGRATI	ASSISTENZA AGLI IMMIGRATI (CC.1171)	SERVIZI SOCIALI (SS)	false	1.602.797,84	1.602.797,84	1.602.797,84
12	4	1	3	742	1171	(CV) CONT. VARI L.18/90, L.289/99 IMMIGR. CV 302 - ASSISTENZA E SERVIZI DIVERSI DI SUPPORTO E FORMAZ.	ASSISTENZA AGLI IMMIGRATI (CC.1171)	SERVIZI SOCIALI (SS)	false	67.327,47	0,00	0,00
12	4	1	3	857	1171	ATTIVITA' DI MUTUO SOCCORSO E AIUTO DOMICILIARE AD ANZIANI NON AUTOSUFFICIENTI - INTERVENTI SOCIALI SUL TERRITORIO E SULLE FAMIGLIE	INTERVENTI SOCIALI SUL TERRITORIO E SULLE FAMIGLIE (CC.1174)	SERVIZI SOCIALI (SS)	false	36.536,00	45.000,00	45.000,00
12	3	1	3	869	1174	UTILIZZO AVANZO VINCOLATO PER PRESTAZIONI DI SERVIZI - INT. 03 - INTERVENTI SOCIALI SUL TERRITORIO E SULLE FAMIGLIE	INTERVENTI SOCIALI SUL TERRITORIO E SULLE FAMIGLIE (CC.1174)	SERVIZI DECENTRATI (DEC)	false	90.000,00	90.000,00	90.000,00
4	7	1	3	742	1174	(CV) UTILIZZO F. DI REG. LI PER ATTIVITA' INTEGRATIVE DELLE SCUOLE E SPESA PER DIRITTO ALLO STUDIO - CV 220/291 - INTERVENTI SOCIALI SUL TERRITORIO E SULLE FAMIGLIE	INTERVENTI SOCIALI SUL TERRITORIO E SULLE FAMIGLIE (CC.1174)	SERVIZI SOCIALI (SS)	true	10.616,40	0,00	0,00
4	7	1	3	749	1174	CONTRATTO DI SERVIZIO TRASPORTO A CHIAMATA DISABILI - INTERVENTI SOCIALI SUL TERRITORIO E SULLE FAMIGLIE	INTERVENTI SOCIALI SUL TERRITORIO E SULLE FAMIGLIE (CC.1174)	DIRITTO ALLO STUDIO - SISTEMA FORMATIVO INTEGRATO (DIR STUDIO)	false	15.000,00	15.000,00	15.000,00
4	6	1	3	759	1174	FORNITURA GRATUITA LIBRI DI TESTO - INTERVENTI SOCIALI SUL TERRITORIO E SULLE FAMIGLIE	INTERVENTI SOCIALI SUL TERRITORIO E SULLE FAMIGLIE (CC.1174)	MOBILITA' E TRASPORTI (TRASP)	false	901.054,06	901.054,06	901.054,06
4	7	1	4	980	1174	(CV) CONTRALLE FAMIGLIE - ART. 27 L. 448/98 - CAP 27/2/201 - INTERVENTI SOCIALI SUL TERRITORIO E SULLE FAMIGLIE	INTERVENTI SOCIALI SUL TERRITORIO E SULLE FAMIGLIE (CC.1174)	DIRITTO ALLO STUDIO - SISTEMA FORMATIVO INTEGRATO (DIR STUDIO)	false	156.000,00	156.000,00	170.000,00
4	7	1	4	981	1174	RETRIBUZIONI AL PERSONALE POLITICHE ABITATIVE	INTERVENTI SOCIALI SUL TERRITORIO E SULLE FAMIGLIE (CC.1174)	SERVIZI SOCIALI (SS)	false	170.000,00	170.000,00	170.000,00
12	6	1	1	11	1161	RETRIBUZIONI AL PERSONALE POLITICHE ABITATIVE	POLITICHE ABITATIVE (CC.1161)	ORGANIZZAZIONE - GESTIONE E SVILUPPO RISORSE UMANE (PERS)	false	115.052,43	115.530,22	115.530,22

12	6	1	1	31	1161	CONTRIBUTI OBBLIGATORI SU RETRIBUZIONI - POLITICHE ABITATIVE	POLITICHE ABITATIVE (CC.1161)	ORGANIZZAZIONE GESTIONE E SVILUPPO RISORSE UMANE (PERS)	false	30.691,36	30.808,32	30.808,32
12	6	1	3	905	1161	ALLOGGI PROVVISORI CONVENZIONI ATER - POLITICHE ABITATIVE	POLITICHE ABITATIVE (CC.1161)	SERVIZI SOCIALI (SS)	false	10.000,00	11.735,00	11.735,00
12	6	1	4	1019	1161	(CV) UTIL. CONTR. REGLE A FAVORE DI CONDUTTORI DI IMMOBILI AI SENSI DELLA L.43/198 CV/27/1203 - POLITICHE ABITATIVE	POLITICHE ABITATIVE (CC.1161)	SERVIZI SOCIALI (SS)	false	288.000,00	288.000,00	288.000,00
12	6	1	4	1045	1161	FONDO RIPIANO MOROSITA INQUILINI - L.R. 33/96 ART. 27 - POLITICHE ABITATIVE	POLITICHE ABITATIVE (CC.1161)	SERVIZI SOCIALI (SS)	false	7.000,00	7.000,00	7.000,00
12	6	1	2	1194	1161	L.R.A.P. - POLITICHE ABITATIVE	POLITICHE ABITATIVE (CC.1161)	ORGANIZZAZIONE - GESTIONE E SVILUPPO RISORSE UMANE (PERS)	false	9.644,46	9.684,60	9.684,60
POLITICHE GIOVANI - ASSOCIAZIONISMO (CC.1172)												
6	2	1	10	434	2172	FPV (CV) UTILIZZO CONTRIBUTO REGIONALE POR FESR 2014-2020 AGENDA URBANA - POLITICHE GIOVANI	POLITICHE GIOVANI - ASSOCIAZIONISMO (CC.1172)	SERVIZI SOCIALI (SS)	true	10.436,67	0,00	0,00
6	2	1	3	434	1172	(CV) UTILIZZO CONTRIBUTO REGIONALE POR FSE 2014-2020 AGENDA URBANA - POLITICHE GIOVANI	POLITICHE GIOVANI - ASSOCIAZIONISMO (CC.1172)	SERVIZI SOCIALI (SS)	true	39.583,33	-10.436,67	0,00
6	2	1	3	434	1172	(CV) UTIL. CONTR. REGLE POR FSE 2014-2020 - AG. URBANA - TRASFERIMENTI	POLITICHE GIOVANI - ASSOCIAZIONISMO (CC.1172)	SERVIZI SOCIALI (SS)	false	60.655,03	67.376,28	0,00
6	2	1	4	436	1172	ENERGIA ELETTRICA - ASM/ENEL/SOLE/UMERIA ENERGI/ALPIQ - POLITICHE GIOVANI	POLITICHE GIOVANI - ASSOCIAZIONISMO (CC.1172)	SERVIZI SOCIALI (SS)	false	40.000,19	20.000,00	20.000,00
6	2	1	3	570	1172	UTENZE ACQUA POTABILE - SII - POLITICHE GIOVANI	POLITICHE GIOVANI - ASSOCIAZIONISMO (CC.1172)	ATTIVITA' FINANZIARIE (FIN)	false	2.133,17	2.133,17	2.133,17
6	2	1	3	580	1172	UTILIZZO AVANZO VINCOLATO PER PRESTAZIONI DI SERVIZI - INT. 03 - POLITICHE GIOVANI	POLITICHE GIOVANI - ASSOCIAZIONISMO (CC.1172)	ATTIVITA' FINANZIARIE (FIN)	false	810,29	810,29	810,29
6	2	1	3	742	1172	ASSOCIAZIONISMO	POLITICHE GIOVANI - ASSOCIAZIONISMO (CC.1172)	SERVIZI SOCIALI (SS)	true	41.071,67	59.583,33	0,00
6	2	1	10	742	2171	FPV - UTILIZZO AVANZO VINCOLATO PER PRESTAZIONI DI SERVIZI - INT. 03 - POLITICHE GIOVANI - ASSOCIAZIONISMO	POLITICHE GIOVANI - ASSOCIAZIONISMO (CC.1172)	SERVIZI SOCIALI (SS)	true	59.583,33	0,00	0,00

## WELFARE

6	2	1	4	956	1172	(CV) UTILIZZO RISORSE PER POLITICHE GIOVANNI - TRASFERIMENTI	POLITICHE GIOVANNI - ASSOCIAZIONISMO (CC.1172)	ATTIVITA' CULTURALI - BIBLIOTEC (CULT)	false	15.000,00	15.000,00	15.000,00
12	4	1	4	312	1173	PROGETTO APRI E PRIMA - (CV) CONTRIBUTO REGIONALE LAVORO - PROGETTI DI INTEGRAZIONE SOCIO-LAVORATIVA	PROGETTI DI INTEGRAZIONE SOCIO-LAVORATIVA (CC.1173)	SERVIZI SOCIALI (SS)	false	20.000,00	20.000,00	20.000,00
12	4	1	4	1028	1173	PROGETTO S.I.L. E BORSE LAVORO - PROGETTI DI INTEGRAZIONE SOCIO-LAVORATIVA	PROGETTI DI INTEGRAZIONE SOCIO-LAVORATIVA (CC.1173)	SERVIZI SOCIALI (SS)	false	12.000,00	12.000,00	12.000,00
RISORSE PER MINORI A RISCHIO (CC.1140)												
12	1	1	10	434	2114	REGIONALE POR FSE 2014-2020 AGENDA URBANA -	SERVIZI SOCIALI PER MINORI A RISCHIO (CC.1140)	SERVIZI SOCIALI (SS)	true	95.570,46	0,00	0,00
12	1	1	3	434	1140	(CV) UTILIZZO CONTRIBUTO REGIONALE POR FSE 2014-2020 AGENDA URBANA - SERVIZI SOCIALI PER MINORI A RISCHIO	SERVIZI SOCIALI PER MINORI A RISCHIO (CC.1140)	SERVIZI SOCIALI (SS)	true	144.985,99	95.570,46	0,00
12	1	1	3	434	1140	(CV) UTILIZZO CONTRIBUTO REGIONALE POR FSE 2014-2020 AGENDA URBANA - SERVIZI SOCIALI PER MINORI A RISCHIO	SERVIZI SOCIALI PER MINORI A RISCHIO (CC.1140)	SERVIZI SOCIALI (SS)	false	540.935,57	550.268,91	3.666,82
12	4	1	3	445	1140	(CV) utilizzo trasferimento Ministero per spese di accoglienza minori stranieri non accompagnati - SERVIZI SOCIALI PER MINORI A RISCHIO	SERVIZI SOCIALI PER MINORI A RISCHIO (CC.1140)	SERVIZI SOCIALI (SS)	false	128.025,00	128.025,00	128.025,00
12	1	1	3	465	1140	UTENZE TELEFONIA MOBILE - SERVIZI SOCIALI PER MINORI A RISCHIO	SERVIZI SOCIALI PER MINORI A RISCHIO (CC.1140)	ATTIVITA' FINANZIARIE (FIN)	false	104,88	104,88	104,88
12	1	1	3	570	1140	ENERGIA ELETTRICA - ASAMENEL/SOLE/UMBRIA ENERGY/ALPIO - SERVIZI SOCIALI PER MINORI A RISCHIO	SERVIZI SOCIALI PER MINORI A RISCHIO (CC.1140)	ATTIVITA' FINANZIARIE (FIN)	false	3.679,30	3.679,30	3.679,30
12	1	1	3	580	1140	UTENZE ACQUA POTABILE - SII - SERVIZI SOCIALI PER MINORI A RISCHIO	SERVIZI SOCIALI PER MINORI A RISCHIO (CC.1140)	ATTIVITA' FINANZIARIE (FIN)	false	404,47	404,47	404,47
12	1	1	3	590	1140	UTENZE TELEFONICHE E FAX - SERVIZI SOCIALI PER MINORI A RISCHIO	SERVIZI SOCIALI PER MINORI A RISCHIO (CC.1140)	ATTIVITA' FINANZIARIE (FIN)	false	1.182,31	1.182,31	1.182,31
12	1	1	3	601	1140	UTENZE DEL GAS - SERVIZI SOCIALI PER MINORI A RISCHIO	SERVIZI SOCIALI PER MINORI A RISCHIO (CC.1140)	ATTIVITA' FINANZIARIE (FIN)	false	531,06	531,06	531,06

## WELFARE

12	1	1	10	742	2114	UTILIZZO AVANZO VINCOLATO PER PRESTAZIONI DI SERVIZI - INT. 03 - FPV - SERVIZI SOCIALI PER MINORI A RISCHIO	SERVIZI SOCIALI PER MINORI A RISCHIO (CC.1140)	SERVIZI SOCIALI (SS)	true	44.378,50	0,00	0,00
12	1	1	3	742	1140	UTILIZZO AVANZO VINCOLATO PER PRESTAZIONI DI SERVIZI - INT. 03 - SERVIZI SOCIALI PER MINORI A RISCHIO	SERVIZI SOCIALI PER MINORI A RISCHIO (CC.1140)	SERVIZI SOCIALI (SS)	true	167.707,10	44.378,50	0,00
12	1	1	3	860	1140	RETTE DI RICOVERO PER MINORI - SERVIZI SOCIALI PER MINORI A RISCHIO	SERVIZI SOCIALI PER MINORI A RISCHIO (CC.1140)	SERVIZI SOCIALI (SS)	false	467.000,00	467.000,00	467.000,00
12	1	1	3	893	1140	INCLUSIONE SOCIALE E LOTTA ALLA POVERTA' - SERVIZI SOCIALI PER MINORI A RISCHIO	SERVIZI SOCIALI PER MINORI A RISCHIO (CC.1140)	SERVIZI SOCIALI (SS)	true	268.154,31	0,00	0,00
12	1	1	3	893	1140	INCLUSIONE SOCIALE E LOTTA ALLA POVERTA' - SERVIZI SOCIALI PER MINORI A RISCHIO	SERVIZI SOCIALI PER MINORI A RISCHIO (CC.1140)	SERVIZI SOCIALI (SS)	false	625.693,45	625.693,45	625.693,45
12	4	1	9	955	1140	RESTITUZIONE DI CONTRIBUTI NON DOVUTI E RICEVUTI IN ECCESSO - INTERVENTI PER AFFIDO MINORI - SERVIZI SOCIALI PER MINORI A RISCHIO	SERVIZI SOCIALI PER MINORI A RISCHIO (CC.1140)	SERVIZI SOCIALI (SS)	false	14.535,00	14.535,00	14.535,00
12	1	1	4	1023	1140	MINORI A RISCHIO	SERVIZI SOCIALI PER MINORI A RISCHIO (CC.1140)	SERVIZI SOCIALI (SS)	false	150.000,00	150.000,00	150.000,00
12	4	1	3	439	1160	contrasto all'emarginazione adulta grave - STRUTTURE	EMERGENZE ABITATIVE (CC.1160)	SERVIZI SOCIALI (SS)	false	50.000,00	50.000,00	50.000,00
12	3	1	3	580	1160	UTENZE ACQUA POTABILE - SII - STRUTTURE RESIDENZIALI - EMERGENZE ABITATIVE	STRUTTURE RESIDENZIALI - EMERGENZE ABITATIVE (CC.1160)	ATTIVITA' FINANZIARIE (FIN)	false	241,14	241,14	241,14

---

**07 - DIREZIONE ISTRUZIONE - CULTURA**

**DIREZIONE  
ISTRUZIONE - CULTURA**

(di cui alla deliberazione di G.C. n. 113 del 19.04.2019)

Cat.	Profilo professionale	Personale Ruolo	Posti P.O.
D3	FUNZIONARIO AMMINISTRATIVO	3	3
D3	FUNZIONARIO CONTABILE	1	1
D1	COORDINATORE AMMINISTRATIVO	6	6
D1	COORDINATORE CULTURALE	1	1
D1	COORDINATORE DI BIBLIOTECA	2	2
D1	COORDINATORE DIETISTA	1	1
D1	COORDINATORE SOCIALE	3	3
C	ISTRUTTORE AMMINISTRATIVO	5	5
C	ISTRUTTORE CULTURALE	11	11
C	ISTRUTTORE DI BIBLIOTECA	22	22
C	ISTRUTTORE DIDATTICO	17	17
C	ISTRUTTORE EDUCATIVO	39	39
C	ISTRUTTORE INFORMATICO	1	1
C	ISTRUTTORE TECNICO	2	2
B3	COLLABORATORE AMMINISTRATIVO	1	1
B1	OPERATORE AMMINISTRATIVO	5	5
B1	OPERATORE DI BIBLIOTECA	2	2
B1	OPERATORE SERVIZI GENERALI	15	15

**TOTALE      137      137**



## ISTRUZIONE CULTURA

MISSION E	PROGRA MMA	TITOLO	MACROA GGR	CAPITOL O	C.C.	DENOMINAZIONE	responsabile centro di costo	responsabile Procedimento	COP.F PV	PREVISIONE 2019	PREVISIONE 2020	PREVISIONE E 2021
4	6	1	1	11	550	RETRIBUZIONI AL PERSONALE - ASSISTENZA SCOLASTICA - DIRITTI ALLO STUDIO E PROGETTI SPECIALI -	ASSISTENZA SCOLASTICA - DIRITTI ALLO STUDIO E PROG (CC.0550)	ORGANIZZAZIONE - GESTIONE E SVILUPPO RISORSE UMANE (PERS)	false	441.177,25	421.344,72	421.344,72
4	6	1	1	31	550	CONTRIBUTI OBBLIGATORI SU RETRIBUZIONI - ASSISTENZA SCOLASTICA - DIRITTI ALLO STUDIO E PROGETTI SPECIALI -	ASSISTENZA SCOLASTICA - DIRITTI ALLO STUDIO E PROG (CC.0550)	ORGANIZZAZIONE - GESTIONE E SVILUPPO RISORSE UMANE (PERS)	false	117.926,23	113.975,40	113.975,40
4	7	1	1	207	550	ASSEGNI FAMILIARI PER IL PERSONALE - ASSISTENZA SCOLASTICA - DIRITTO ALLO STUDIO E PROG	ASSISTENZA SCOLASTICA - DIRITTI ALLO STUDIO E PROG (CC.0550)	ORGANIZZAZIONE - GESTIONE E SVILUPPO RISORSE UMANE (PERS)	false	1.650,00	1.650,00	1.650,00
4	7	1	4	403	550	(CV) UTILIZZO CONTRIBUTO CARIT. PER PROGETTO SCUOLA MONTessori, ATTIVITA' SISTEMA FORMATIVO INTEGRATO E ACQUISTO MATERIALI SCUOLE DELL'INFANZIA MONTessori - (CV) CONTRIBUTO CARIT. PER PROGETTO SCUOLA MO	ASSISTENZA SCOLASTICA - DIRITTI ALLO STUDIO E PROG (CC.0550)	POLITICHE PER L'INFANZIA (INFA)	false	25.000,00	25.000,00	25.000,00
4	7	1	3	404	550	(CV) UTILIZZO CONTRIBUTO FONDAZIONE CARIT PER PROGETTO SCUOLA MONTessori, ATTIVITA' SISTEMA FORMATIVO INTEGRATO E ACQUISTO MATERIALE SCUOLE DELL'INFANZIA	ASSISTENZA SCOLASTICA - DIRITTI ALLO STUDIO E PROG (CC.0550)	POLITICHE PER L'INFANZIA (INFA)	false	57.900,00	25.000,00	25.000,00
4	6	1	3	465	550	UTENZE TELEFONIA MOBILE - ASSISTENZA SCOLASTICA - DIRITTI ALLO STUDIO E PROGETTI SPECIALI	ASSISTENZA SCOLASTICA - DIRITTI ALLO STUDIO E PROG (CC.0550)	ATTIVITA' FINANZIARIE (FIN)	false	737,21	737,21	737,21
4	6	1	3	570	550	ENERGIA ELETTRICA - ASME/ENEL/SOLE/UMBRIA ENERGIA/ALPIQ - ASSISTENZA SCOLASTICA - DIRITTI ALLO STUDIO E PROGETTI SPECIALI -	ASSISTENZA SCOLASTICA - DIRITTI ALLO STUDIO E PROG (CC.0550)	ATTIVITA' FINANZIARIE (FIN)	false	8.520,15	8.520,15	8.520,15
4	6	1	3	580	550	UTENZE ACQUA POTABILE - SII - ASSISTENZA SCOLASTICA	ASSISTENZA SCOLASTICA - DIRITTI ALLO STUDIO E PROG (CC.0550)	ATTIVITA' FINANZIARIE (FIN)	false	2.824,18	2.824,18	2.824,18

## ISTRUZIONE CULTURA

4	6	1	3	590	550	UTENZE TELEFONICHE E FAX - ASSISTENZA SCOLASTICA - DIRITTI ALLO STUDIO E PROGETTI SPECIALI -	ASSISTENZA SCOLASTICA - DIRITTI ALLO STUDIO E PROG (CC.0550)	ATTIVITA' FINANZIARIE (FIN)	false	179,49	179,49	179,49
4	6	1	3	655	550	SPESE INCASSO E RENDICONT. CCP 34213058 E 10967056 - ASSISTENZA SCOLASTICA	ASSISTENZA SCOLASTICA - DIRITTI ALLO STUDIO E PROG (CC.0550)	DIRITTO ALLO STUDIO - SISTEMA FORMATIVO INTEGRATO (DIR STUDIO)	false	3.325,00	3.325,00	3.325,00
4	6	1	2	1194	550	I.R.A.P. - ASSISTENZA SCOLASTICA - DIRITTI ALLO STUDIO E PROGETTI SPECIALI -	ASSISTENZA SCOLASTICA - DIRITTI ALLO STUDIO E PROG (CC.0550)	ORGANIZZAZIONE - GESTIONE E SVILUPPO RISORSE UMANE (PERS)	false	29.286,35	27.603,96	27.603,96
5	2	1	1	11	640	RETRIBUZIONI AL PERSONALE - ATTIVITA' CULTURALI DIRETTE	ATTIVITA' CULTURALI DIRETTE (CC.0640)	ORGANIZZAZIONE - GESTIONE E SVILUPPO RISORSE UMANE (PERS)	false	210.947,47	211.572,61	211.572,61
5	2	1	1	31	640	CONTRIBUTI OBBLIGATORI SU CULTURALI DIRETTE	ATTIVITA' CULTURALI DIRETTE (CC.0640)	ORGANIZZAZIONE - GESTIONE E SVILUPPO RISORSE UMANE (PERS)	false	57.175,83	57.371,40	57.371,40
5	2	1	1	207	640	ASSEGNI FAMILIARI PER IL PERSONALE - ATTIVITA' CULTURALI DIRETTE	ATTIVITA' CULTURALI DIRETTE (CC.0640)	ORGANIZZAZIONE - GESTIONE E SVILUPPO RISORSE UMANE (PERS)	false	535,92	535,92	535,92
5	2	1	3	255	640	ACQUISTO BENI SPECIFICI DEI SERVIZI - GESTIONE FONDI A CALCOLO - ATTIVITA' CULTURALI DIRETTE	ATTIVITA' CULTURALI DIRETTE (CC.0640)	ATTIVITA' FINANZIARIE (FIN)	false	336,00	336,00	336,00
5	2	1	3	294	640	QUOTE FONDAZIONE ART BONUS	ATTIVITA' CULTURALI DIRETTE (CC.0640)	ATTIVITA' CULTURALI - BIBLIOTEC (CULT)	false	25.000,00	25.000,00	25.000,00
5	2	1	4	494	640	CASAGRANDE E TEATRO STABILE DELL'UMBRIA (CV) UTILIZZO	ATTIVITA' CULTURALI DIRETTE (CC.0640)	ATTIVITA' CULTURALI - BIBLIOTEC (CULT)	false	45.000,00	45.000,00	45.000,00
5	2	1	3	526	640	SPONSORIZZAZIONI DA PRIVATI - (CV) UTILIZZO ENERGIA ELETTRICA - ASIMENE/SOLE/UMBRIA ENERGI/ALPICO - ATTIVITA' CULTURALI DIRETTE	ATTIVITA' CULTURALI DIRETTE (CC.0640)	ATTIVITA' CULTURALI - BIBLIOTEC (CULT)	false	20.000,00	20.000,00	20.000,00
5	2	1	3	570	640	UTENZE ACQUA POTABILE - SII - ATTIVITA' CULTURALI DIRETTE	ATTIVITA' CULTURALI DIRETTE (CC.0640)	ATTIVITA' FINANZIARIE (FIN)	false	22.272,61	22.272,61	22.272,61
5	2	1	3	580	640	UTENZE TELEFONICHE E FAX - (CV) UTIL CONTR REG LI	ATTIVITA' CULTURALI DIRETTE (CC.0640)	ATTIVITA' FINANZIARIE (FIN)	false	4.936,89	7.436,89	7.436,89
5	2	1	3	590	640	MANIFEST CULT L I - L 7/90 - CV945 - ATTIVITA' CULTURALI DIRETTE	ATTIVITA' CULTURALI DIRETTE (CC.0640)	ATTIVITA' FINANZIARIE (FIN)	false	2.120,04	2.120,04	2.120,04
5	2	1	3	684	640	ATTIVITA' CULTURALI DIRETTE	ATTIVITA' CULTURALI DIRETTE (CC.0640)	ATTIVITA' CULTURALI - BIBLIOTEC (CULT)	false	10.000,00	10.000,00	10.000,00

## ISTRUZIONE CULTURA

5	2	1	3	794	640	SPESE CONDOMINIALI - ATTIVITA' CULTURALI DIRETTE (CC.0640)	ATTIVITA' CULTURALI DIRETTE (CC.0640)	ATTIVITA' CULTURALI - BIBLIOTEC (CULT)	false	7.813,14	7.813,14	7.813,14
5	2	1	3	873	640	(CV) UTILIZZO F.DI VINCI, TI PER MANIFESTAZIONI CULTURALI C.V. 330/472 - ATTIVITA' CULTURALI DIRETTE	ATTIVITA' CULTURALI DIRETTE (CC.0640)	ATTIVITA' CULTURALI - BIBLIOTEC (CULT)	false	50.000,00	50.000,00	50.000,00
5	2	1	7	1060	640	INTERESSI PASS. MUTUI - CASSA DD.RP S.P.A. - GESTIONE SEPARATA - ATTIVITA' CULTURALI DIRETTE	ATTIVITA' CULTURALI DIRETTE (CC.0640)	ATTIVITA' FINANZIARIE (FIN)	false	1.346,44	1.310,87	0,00
5	2	1	4	1065	640	(CV) UTILIZZO CONTRIBUTI PER TRASF. TI MANIFESTAZ. CULTURALI - ATTIVITA' CULTURALI	ATTIVITA' CULTURALI DIRETTE (CC.0640)	ATTIVITA' CULTURALI - BIBLIOTEC (CULT)	false	20.000,00	20.000,00	20.000,00
5	2	1	7	1079	640	QUOTA INTERESSI SUB.O.C. EMESSI A TASSO FISSO - ATTIVITA' CULTURALI DIRETTE	ATTIVITA' CULTURALI DIRETTE (CC.0640)	ATTIVITA' FINANZIARIE (FIN)	false	6.045,39	6.154,13	5.646,05
5	2	1	2	1194	640	I.R.A.P. - ATTIVITA' CULTURALI DIRETTE	ATTIVITA' CULTURALI DIRETTE (CC.0640)	ATTIVITA' FINANZIARIE (FIN) E SVILUPPO RISORSE UMANE (PERS)	false	15.995,94	16.052,40	16.052,40
5	2	1	1	11	610	RETRIBUZIONI AL PERSONALE - BIBLIOTECHE	BIBLIOTECHE (CC.0610)	ORGANIZZAZIONE - GESTIONE E SVILUPPO RISORSE UMANE (PERS)	false	775.826,79	769.909,59	762.389,27
5	2	1	1	31	610	CONTRIBUTI OBBLIGATORI SU RETRIBUZIONI - BIBLIOTECHE	BIBLIOTECHE (CC.0610)	ORGANIZZAZIONE - GESTIONE E SVILUPPO RISORSE UMANE (PERS)	false	213.286,51	212.340,86	210.214,68
5	2	1	1	207	610	ASSEGNI FAMILIARI PER IL PERSONALE - BIBLIOTECHE BCT - ACQUISTO MATERIALI - BIBLIOTECHE	BIBLIOTECHE (CC.0610)	ORGANIZZAZIONE - GESTIONE E SVILUPPO RISORSE UMANE (PERS)	false	14.069,04	14.069,04	14.069,04
5	2	1	3	252	610	BIBLIOTECHE	BIBLIOTECHE (CC.0610)	ATTIVITA' CULTURALI - BIBLIOTEC (CULT)	false	4.500,00	4.500,00	4.500,00
5	2	1	3	255	610	ACQUISTO BENI SPECIFICI DEI SERVIZI - GESTIONE FONDI A CALCOLO - BIBLIOTECHE	BIBLIOTECHE (CC.0610)	ATTIVITA' FINANZIARIE (FIN)	false	376,89	376,89	376,89
5	2	1	3	258	610	(CV) UTILIZZO CONTRIB. VINCOLATI PER RIORDINO DOTAZ. LIBRARIA - ACQUISTO BENI - BIBLIOTECA	BIBLIOTECHE (CC.0610)	ATTIVITA' CULTURALI - BIBLIOTEC (CULT)	false	2.000,00	0,00	0,00
5	2	1	3	511	610	(CV) UTIL SPONSOR ATTIV. PROMOV. BCT - SERVIZI - BIBLIOTECHE	BIBLIOTECHE (CC.0610)	ATTIVITA' CULTURALI - BIBLIOTEC (CULT)	false	10.000,00	10.000,00	10.000,00
5	2	1	3	512	610	BCT - PRESTAZIONI DI SERVIZI - BIBLIOTECHE	BIBLIOTECHE (CC.0610)	ATTIVITA' CULTURALI - BIBLIOTEC (CULT)	false	4.500,00	4.500,00	4.500,00
5	2	1	3	550	610	PULIZIA LOCALI - CANONE DI APPALTO - SERV. ECONOMATO BIBLIOTECHE	BIBLIOTECHE (CC.0610)	ATTIVITA' FINANZIARIE (FIN)	false	25.150,00	25.150,00	25.150,00

## ISTRUZIONE CULTURA

5	2	1	3	570	610	ENERGIA ELETTRICA - ASM/ENEI/SOLE/UMBRIA	BIBLIOTECHE (CC.0610)	ATTIVITA' FINANZIARIE (FIN)	false	48.363,70	48.363,70	48.363,70
5	2	1	3	580	610	UTENZE ACQUA POTABILE - SII - BIBLIOTECHE	BIBLIOTECHE (CC.0610)	ATTIVITA' FINANZIARIE (FIN)	false	676,97	676,97	676,97
5	2	1	3	590	610	UTENZE TELEFONICHE E FAX - BIBLIOTECHE	BIBLIOTECHE (CC.0610)	ATTIVITA' FINANZIARIE (FIN)	false	447,26	447,26	447,26
5	2	1	3	600	610	UTENZE / RISCALDAMENTO - GESTIONE APPALTO - SERV. MANUTENZIONI - BIBLIOTECHE	BIBLIOTECHE (CC.0610)	LL. PP. manutenzioni (LUPP2)	false	20.000,00	20.000,00	20.000,00
5	2	1	3	700	610	PRESTAZIONI VARIE - BIBLIOTECHE	BIBLIOTECHE (CC.0610)	ATTIVITA' CULTURALI - BIBLIOTEC (CULT)	false	1.139,24	1.139,24	1.139,24
5	2	1	3	891	610	(CV) UTIL. CONTR. VINCOLATI PER RIORDINO DOTAZIONE LIBRERIA CV PE 240 - BIBLIOTECHE	BIBLIOTECHE (CC.0610)	ATTIVITA' CULTURALI - BIBLIOTEC (CULT)	false	3.000,00	3.000,00	3.000,00
5	2	1	7	1080	610	INTERESSI PASS. MUTUI - CASSA DD.PP. S.P.A. - GESTIONE SEPARATA - BIBLIOTECHE	BIBLIOTECHE (CC.0610)	ATTIVITA' FINANZIARIE (FIN)	false	52.838,28	49.623,45	48.989,55
5	2	1	7	1079	610	QUOTA INTERESSI SU B.O.C. EMESSI A TASSO FISSO - BIBLIOTECHE	BIBLIOTECHE (CC.0610)	ATTIVITA' FINANZIARIE (FIN)	false	14.043,83	15.915,54	14.824,75
5	2	1	7	1082	610	QUOTA INTERESSI SU BOC EMESSI A TASSO VARIABILE - BIBLIOTECHE	BIBLIOTECHE (CC.0610)	ATTIVITA' FINANZIARIE (FIN)	false	100,00	200,00	245,45
5	2	1	2	1194	610	I.R.A.P. - BIBLIOTECHE (CV) UTILIZZO CONTRIBUTO REGIONALE POR FESR 14.20 AGENDA URBANA - PARTE INVESTIMENTI	BIBLIOTECHE (CC.0610)	ATTIVITA' FINANZIARIE (FIN) ORGANIZZAZIONE - GESTIONE E SVILUPPO RISORSE UMANE (PERS)	false	63.328,40	62.838,28	62.207,88
5	2	2	2	2065	610	UTILIZZO L.10/77 PER ACQUISIZIONE BENI IMM.LI - BIBLIOTECHE	BIBLIOTECHE (CC.0610)	ATTIVITA' CULTURALI - BIBLIOTEC (CULT)	false	738.823,32	43.499,62	9.974,72
5	2	2	2	3020	610	UTILIZZO CONTRIBUTI REGIONALI IN CCAPITALE PER INVESTIMENTI SPECIFICI DEL SETTORE - BIBLIOTECHE	BIBLIOTECHE (CC.0610)	ATTIVITA' CULTURALI - BIBLIOTEC (CULT)	false	59.600,00	42.407,12	0,00
5	2	2	2	3320	610	UTILIZZO AVANZO VINCOLATO DA CANCELLAZIONI PER RIACCERTAMENTO STRAORDINARIO	BIBLIOTECHE (CC.0610)	ATTIVITA' CULTURALI - BIBLIOTEC (CULT)	false	140.400,00	0,00	0,00
5	2	2	2	13020	610		BIBLIOTECHE (CC.0610)	ATTIVITA' CULTURALI - BIBLIOTEC (CULT)	false	67.560,00	0,00	0,00

## ISTRUZIONE CULTURA

4	2	1	3	570	530	ENERGIA ELETTRICA - ASMENE/SOLE/UMBRIA ENERGY/ALPIO - ISTRUZIONE MEDIA	ISTRUZIONE MEDIA (CC.0530)	ATTIVITA' FINANZIARIE (FIN)	false	52.991,37	72.991,37	72.991,37
4	2	1	3	580	530	UTENZE ACQUA POTABILE - SI - ISTRUZIONE MEDIA	ISTRUZIONE MEDIA (CC.0530)	ATTIVITA' FINANZIARIE (FIN)	false	29.722,32	29.722,32	29.722,32
4	2	1	3	590	530	UTENZE TELEFONICHE E FAX - ISTRUZIONE MEDIA	ISTRUZIONE MEDIA (CC.0530)	ATTIVITA' FINANZIARIE (FIN)	false	16.653,49	16.653,49	16.653,49
4	2	1	3	600	530	UTENZE /RISCALDAMENTO - GESTIONE APPALTO - SERV. MANUTENZIONI - ISTRUZIONE MEDIA	ISTRUZIONE MEDIA (CC.0530)		false	270.000,00	270.000,00	270.000,00
4	2	1	3	794	530	SPESE CONDOMINIALI - ISTRUZIONE MEDIA	ISTRUZIONE MEDIA (CC.0530)	DIRITTO ALLO STUDIO - SISTEMA FORMATIVO INTEGRATO (DIR STUDIO)	false	1.225,33	1.225,33	1.225,33
4	2	1	3	811	530	INTERVENTI MANUTENTIVI SU BENI MOBILI ED IMM.LI DEL PATRIMONIO COM.LE (EX F.DI L.10) - ISTRUZIONE MEDIA	ISTRUZIONE MEDIA (CC.0530)	LL.PP. manutenzioni (LL.PP2)	false	22.949,03	18.605,83	18.605,83
4	2	1	7	1060	530	INTERESSI PASS. MUTUI - CASSA DD.PP.S.P.A. GESTIONE SEPARATA - ISTRUZIONE MEDIA	ISTRUZIONE MEDIA (CC.0530)	ATTIVITA' FINANZIARIE (FIN)	false	65.323,68	63.276,87	61.149,61
4	2	1	7	1079	530	QUOTA INTERESSI SU B.O.C. EMESSI A TASSO FISSO - ISTRUZIONE MEDIA	ISTRUZIONE MEDIA (CC.0530)	ATTIVITA' FINANZIARIE (FIN)	false	9.091,61	9.243,95	8.490,79
4	2	2	2	3200	530	IMPIEGO MUTUI CARICO ENTE PER INVESTIMENTI SPECIFICI DEL C.C. - ISTRUZIONE MEDIA	ISTRUZIONE MEDIA (CC.0530)	DIRITTO ALLO STUDIO - SISTEMA FORMATIVO INTEGRATO (DIR STUDIO)	false	0,00	425.000,00	0,00
4	2	2	2	13200	530	UTILIZZO AVANZO VINCOLATO DA CANCELLAZIONI PER RACCERTAMENTO STRAORDINARIO - ISTRUZIONE MEDIA	ISTRUZIONE MEDIA (CC.0530)	DIRITTO ALLO STUDIO - SISTEMA FORMATIVO INTEGRATO (DIR STUDIO)	true	0,00	100.000,00	0,00
4	2	2	2	13200	530	UTILIZZO AVANZO VINCOLATO DA CANCELLAZIONI PER RACCERTAMENTO STRAORDINARIO - ISTRUZIONE MEDIA	ISTRUZIONE MEDIA (CC.0530)	DIRITTO ALLO STUDIO - SISTEMA FORMATIVO INTEGRATO (DIR STUDIO)	false	478.749,00	0,00	0,00
4	4	1	3	600	540	GESTIONE APPALTO - SERV. MANUTENZIONI - ISTRUZIONE MEDIA	ISTRUZIONE SECONDARIA SUPERIORE (CC.0540)	LL.PP. manutenzioni (LL.PP2)	false	30.000,00	30.000,00	30.000,00
4	4	1	3	811	540	INTERVENTI MANUTENTIVI SU BENI MOBILI ED IMM.LI DEL PATRIMONIO COM.LE (EX F.DI L.10) - ISTRUZIONE SECONDARIA SUPERIORE	ISTRUZIONE SECONDARIA SUPERIORE (CC.0540)	LL.PP. manutenzioni (LL.PP2) ECONOMIA E SVILUPPO - UNIVERSITA' E ALTA FORMAZION (FORUM)	false	831,71	831,71	831,71
4	4	1	4	647	540	TRASFERIMENTO IST. BRICCIADI - CI/ESERCIZIO	ISTRUZIONE SECONDARIA SUPERIORE (CC.0540)		false	400.000,00	300.000,00	229.431,38

MUSEI PINACOTECA (CC.0620)		MUSEI PINACOTECA (CC.0620)		MUSEI PINACOTECA (CC.0620)		MUSEI PINACOTECA (CC.0620)		MUSEI PINACOTECA (CC.0620)		MUSEI PINACOTECA (CC.0620)		MUSEI PINACOTECA (CC.0620)		MUSEI PINACOTECA (CC.0620)	
5	2	1	1	11	620	RETRIBUZIONI AL PERSONALE - MUSEI E PINACOTECA (CC.0620)	MUSEI E PINACOTECHICHE (CC.0620)	E SVILUPPO RISORSE UMANE (PERS)	false	70.863,25	61.374,40	47.845,65			
5	2	1	1	31	620	CONTRIBUTI OBBLIGATORI SU RETRIBUZIONI - MUSEI E PINACOTECA	MUSEI E PINACOTECHICHE (CC.0620)	ORGANIZZAZIONE - GESTIONE E SVILUPPO RISORSE UMANE (PERS)	false	19.544,70	17.051,00	13.492,20			
5	2	1	3	550	620	PULIZIA LOCALI - CANONE DI APPALTO - SERV. ECONOMATO MUSEI E PINACOTECA	MUSEI E PINACOTECHICHE (CC.0620)	ATTIVITA' FINANZIARIE (FIN)	false	7.000,00	7.000,00	7.000,00		7.000,00	
5	2	1	3	570	620	ENERGIA ELETTRICA - ASMENEL/SOLE/UMBRIA ENERGVALPIQ - MUSEI E PINACOTECA	MUSEI E PINACOTECHICHE (CC.0620)	ATTIVITA' FINANZIARIE (FIN)	false	17.314,67	17.314,67	17.314,67		17.314,67	
5	2	1	3	580	620	UTENZE ACQUA POTABILE - SII - MUSEI E PINACOTECA	MUSEI E PINACOTECHICHE (CC.0620)	ATTIVITA' FINANZIARIE (FIN)	false	59,00	59,00	59,00		59,00	
5	2	1	3	590	620	UTENZE TELEFONICHE E FAX - MUSEI E PINACOTECA	MUSEI E PINACOTECHICHE (CC.0620)	ATTIVITA' FINANZIARIE (FIN)	false	4.172,36	4.172,36	4.172,36		4.172,36	
5	2	1	3	700	620	PRESTAZIONI VARIE - MUSEI E PINACOTECA	MUSEI E PINACOTECHICHE (CC.0620)	SISTEMA MUSEALE (MUSEI)	false	499.944,79	450.944,79	450.944,79		450.944,79	
5	2	1	3	794	620	SPESE CONDOMINIALI - MUSEI E PINACOTECA	MUSEI E PINACOTECHICHE (CC.0620)	SISTEMA MUSEALE (MUSEI)	false	800,00	800,00	800,00		800,00	
5	2	1	3	890	620	(CV) UTILIZ. CONTR. REG LI VINC. PER ATTIVITA' PINACOTECA - 1.03.02.02.000	MUSEI E PINACOTECHICHE (CC.0620)	SISTEMA MUSEALE (MUSEI)	false	50.000,00	50.000,00	50.000,00		50.000,00	
5	2	1	3	892	620	(CV) UTILIZ. CONTR. REG LI VINC. PER ATTIVITA' PINACOTECA - 1.03.01.02.000	MUSEI E PINACOTECHICHE (CC.0620)	SISTEMA MUSEALE (MUSEI)	false	0,00	50.000,00	50.000,00		50.000,00	
5	2	1	7	1060	620	INTERESSI PASS. MUTUI - CASSA DD.PP.S.P.A - GESTIONE SEPARATA - MUSEI E PINACOTECA	MUSEI E PINACOTECHICHE (CC.0620)	ATTIVITA' FINANZIARIE (FIN)	false	27.564,24	26.508,13	25.410,88			
5	2	1	7	1068	620	INTERESSI PASSIVI SU MUTUI IN AMM.TO - ISTITUTI SETTORE PRIVATO - SERV. FINANZIARIO - MUSEI E PINACOTECA	MUSEI E PINACOTECHICHE (CC.0620)	ATTIVITA' FINANZIARIE (FIN)	false	240,15	0,00	0,00		0,00	
5	2	1	7	1079	620	QUOTA INTERESSI SUB.O.C. EMESSI A TASSO FISSO - MUSEI E PINACOTECA	MUSEI E PINACOTECHICHE (CC.0620)	ATTIVITA' FINANZIARIE (FIN)	false	9.688,56	10.265,17	9.283,11			
5	2	1	7	1194	620	IR.A.P. - MUSEI E PINACOTECA	MUSEI E PINACOTECHICHE (CC.0620)	ATTIVITA' FINANZIARIE (FIN) ORGANIZZAZIONE - GESTIONE E SVILUPPO RISORSE UMANE (PERS)	false	5.940,21	5.144,83	4.010,76			
5	2	1	2	3320	620	UTILIZZO CONTRIBUTI REGIONALI IN C/CAPITALE PER INVESTIMENTI SPECIFICI DEL SETTORE - MUSEI E PINACOTECA	MUSEI E PINACOTECHICHE (CC.0620)	SISTEMA MUSEALE (MUSEI)	false	750.000,00	300.000,00	0,00			

## ISTRUZIONE CULTURA

5	2	2	13200	UTILIZZO AVANZO VINCOLATO DA CANCELLAZIONI PER RIACCERTAMENTO STRAORDINARIO - MUSEI PINACOTECA	MUSEI E PINACOTECHE (CC.0620)	SISTEMA MUSEALE (MUSEI)	false	100.000,00	0,00	0,00
4	6	1	591	(CV) MANUTENZIONE ORDINARIA SCUOLE E CUCINE DEL TERRITORIO TRAMITE UTILIZZI CONTRIBUTO DEL CONCESSIONARIO RISTORAZIONE	REFEZIONE SCOLASTICA ED ALTRI SERVIZI - DIR. RESP. (CC.0590)	DIRITTO ALLO STUDIO - SISTEMA FORMATIVO INTEGRATO (DIR STUDIO)	false	40.000,00	20.000,00	20.000,00
4	6	1	762	TEMPO PIENO - REFEZIONE SCOLASTICA ED ALTRI SERVIZI SERVIZIO MENSA SCUOLE A TEMPO PROLUNGATO - REFEZIONE SCOLASTICA ED ALTRI SERVIZI	ALTRI SERVIZI - DIR. RESP. (CC.0590)	SISTEMA FORMATIVO INTEGRATO (DIR STUDIO)	false	700.000,00	700.000,00	700.000,00
4	6	1	763	REFEZIONE SCOLASTICA ED ALTRI SERVIZI	REFEZIONE SCOLASTICA ED ALTRI SERVIZI - DIR. RESP. (CC.0590)	DIRITTO ALLO STUDIO - SISTEMA FORMATIVO INTEGRATO (DIR STUDIO)	false	300.000,00	300.000,00	300.000,00
SCUOLE COM.LI (CC.0470)										
4	1	1	11	RETRIBUZIONI AL PERSONALE - SCUOLE COM.LI DELL'INFANZIA	SCUOLE COMUNALI DELL'INFANZIA (CC.0470)	ORGANIZZAZIONE - GESTIONE E SVILUPPO RISORSE UMANE (PERS)	false	513.490,04	551.950,77	538.177,71
4	1	1	31	RETRIBUZIONI - SCUOLE COM.LI DELL'INFANZIA	SCUOLE COMUNALI DELL'INFANZIA (CC.0470)	ORGANIZZAZIONE - GESTIONE E SVILUPPO RISORSE UMANE (PERS)	false	136.373,91	149.456,88	145.833,60
4	1	1	64	SUPPLENZE BREVI PER SOSTITUZIONE PERSONALE EDUCATIVO - SCUOLE COM.LI DELL'INFANZIA	SCUOLE COMUNALI DELL'INFANZIA (CC.0470)	ORGANIZZAZIONE - GESTIONE E SVILUPPO RISORSE UMANE (PERS)	false	36.000,00	36.000,00	35.000,00
4	1	1	200	MATERIALE DIDATTICO - SCUOLE COM.LI DELL'INFANZIA	SCUOLE COMUNALI DELL'INFANZIA (CC.0470)	ATTIVITA' FINANZIARIE (FIN)	false	1.000,00	2.000,00	2.000,00
4	1	1	207	ASSEGNI FAMILIARI PER IL PERSONALE - SCUOLE COMUNALI DELL'INFANZIA	SCUOLE COMUNALI DELL'INFANZIA (CC.0470)	ORGANIZZAZIONE - GESTIONE E SVILUPPO RISORSE UMANE (PERS)	false	1.995,00	1.995,00	1.995,00
4	1	1	255	ACQUISTO BENI SPECIFICI DEI SERVIZI - GESTIONE FONDI A CALCOLO - SCUOLE COM.LI DELL'INFANZIA	SCUOLE COMUNALI DELL'INFANZIA (CC.0470)	ATTIVITA' FINANZIARIE (FIN)	false	4.000,00	4.000,00	4.000,00
4	1	1	465	UTENZE TELEFONIA MOBILE - SCUOLE COMUNALI DELL'INFANZIA	SCUOLE COMUNALI DELL'INFANZIA (CC.0470)	ATTIVITA' FINANZIARIE (FIN)	false	681,21	681,21	681,21
4	1	1	570	ENERGIA ELETTRICA - ASM/ENEL/SOLE/UMBRIA ENERGIALPIQ - SCUOLE COM.LI DELL'INFANZIA	SCUOLE COMUNALI DELL'INFANZIA (CC.0470)	ATTIVITA' FINANZIARIE (FIN)	false	10.960,67	10.960,67	10.960,67
4	1	1	580	UTENZE ACQUA POTABILE - SI - SCUOLE COM.LI DELL'INFANZIA	SCUOLE COMUNALI DELL'INFANZIA (CC.0470)	ATTIVITA' FINANZIARIE (FIN)	false	4.543,31	4.543,31	4.543,31
4	1	1	590	UTENZE TELEFONICHE E FAX - SCUOLE COM.LI DELL'INFANZIA	SCUOLE COMUNALI DELL'INFANZIA (CC.0470)	ATTIVITA' FINANZIARIE (FIN)	false	1.996,09	1.996,09	1.996,09

## ISTRUZIONE CULTURA

4	1	1	3	800	470	UTENZE / RISCALDAMENTO - GESTIONE APPALTO - SERV. MANUTENZIONI - SCUOLE	SCUOLE COMUNALI DELL'INFANZIA (CC.0470)	LL. PP. manutenzioni (LLPP2)	false	150.000,00	150.000,00	150.000,00
4	1	1	3	801	470	UTENZE DEL GAS - SCUOLE COM.LI DELL'INFANZIA	SCUOLE COMUNALI DELL'INFANZIA (CC.0470)	ATTIVITA' FINANZIARIE (FIN)	false	3.154,46	3.154,46	3.154,46
4	1	1	3	700	470	PRESTAZIONI VARIE - SCUOLE COM.LI DELL'INFANZIA	SCUOLE COMUNALI DELL'INFANZIA (CC.0470)	POLITICHE PER L'INFANZIA (INFPA)	false	150.000,00	150.000,00	150.000,00
4	1	1	3	794	470	SPESE CONDOMINIALI - SCUOLE COM.LI DELL'INFANZIA INTERVENTI MANUTENTIVI SU BENI MOBILI ED IMMLI DEL PATRIMONIO COM.LE (EX F DI L. 10) - SCUOLE COM.LI DELL'INFANZIA	SCUOLE COMUNALI DELL'INFANZIA (CC.0470)	POLITICHE PER L'INFANZIA (INFPA)	false	6.500,00	8.900,00	8.900,00
4	1	1	3	811	470	FITTI PASSIVI - SERV. PATRIMONIO - SCUOLE COM.LI DELL'INFANZIA	SCUOLE COMUNALI DELL'INFANZIA (CC.0470)	LL. PP. manutenzioni (LLPP2)	false	19.793,16	14.181,16	14.181,16
4	1	1	3	900	470	INTERESSI PASS. MUTUI - CASSA DD.PP.S.P.A. - GESTIONE SEPARATA - SCUOLE COM.LI DELL'INFANZIA	SCUOLE COMUNALI DELL'INFANZIA (CC.0470)	ATTIVITA' FINANZIARIE (FIN)	false	63.644,00	63.644,00	63.644,00
4	1	1	7	1060	470	QUOTA INTERESSI SU B.O.C. EMESSI A TASSO FISSO - SCUOLE COM.LI DELL'INFANZIA	SCUOLE COMUNALI DELL'INFANZIA (CC.0470)	ATTIVITA' FINANZIARIE (FIN)	false	15.064,41	14.498,26	13.909,63
4	1	1	7	1079	470	IR.A.P. - SCUOLE COM.LI DELL'INFANZIA	SCUOLE COMUNALI DELL'INFANZIA (CC.0470)	ATTIVITA' FINANZIARIE (FIN) ORGANIZZAZIONE - GESTIONE E SVILUPPO RISORSE UMANE (PERS)	false	12.394,86	12.235,19	10.606,94
4	1	1	2	1194	470	UTILIZZO L.10/77 PER ACQUISIZIONE BENI IMMLI - SCUOLE COM.LI DELL'INFANZIA	SCUOLE COMUNALI DELL'INFANZIA (CC.0470)	LL. PP. manutenzioni (LLPP2)	false	50.000,00	150.000,00	0,00
4	1	2	2	3200	470	IMPIEGO MUTUI CARICO ENTE PER INVESTIMENTI SPECIFICI DEL C.C. - SCUOLE COM.LI DELL'INFANZIA	SCUOLE COMUNALI DELL'INFANZIA (CC.0470)	LL. PP. manutenzioni (LLPP2)	true	0,00	214.800,00	0,00
4	1	2	5	3200	2047	IMPIEGO MUTUI CARICO ENTE PER INVESTIMENTI SPECIFICI DEL C.C. - SCUOLE COM.LI DELL'INFANZIA	SCUOLE COMUNALI DELL'INFANZIA (CC.0470)	POLITICHE PER L'INFANZIA (INFPA)	false	214.800,00	0,00	0,00
4	1	2	2	3315	470	UTILIZZO CONTRIBUTI IN C/CAPITALE DELLO STATO PER INVESTIMENTI SPECIFICI DEL SETTORE - SCUOLE MATERNE	SCUOLE COMUNALI DELL'INFANZIA (CC.0470)	INFRASTRUTTURE E OPERE PUBBLICHE (LLPP)	false	122.382,97	0,00	0,00



## ISTRUZIONE CULTURA

4	1	2	2	3315	470	UTILIZZO CONTRIBUTI IN C/CAPITALE DELLO STATO PER INVESTIMENTI SPECIFICI DEL SETTORE - SCUOLE MATERNE	SCUOLE COMUNALI DELL'INFANZIA (CC.0470)	INFRASTRUTTURE E OPERE PUBBLICHE (LPP)	true	166.454,99	200.000,00	0,00
4	1	2	5	3320	2047	UTILIZZO CONTRIBUTI REGIONALI IN C/CAPITALE PER INVESTIMENTI SPECIFICI DEL SETTORE - SCUOLE COM.LI DELL'INFANZIA	SCUOLE COMUNALI DELL'INFANZIA (CC.0470)	POLITICHE PER L'INFANZIA (INFA)	false	200.000,00	0,00	0,00
4	1	2	2	3320	470	UTILIZZO AVANZO VINCOLATO DA CANCELLAZIONI PER RIACCERTAMENTO	SCUOLE COMUNALI DELL'INFANZIA (CC.0470)	POLITICHE PER L'INFANZIA (INFA)	true	166.454,99	200.000,00	0,00
4	1	2	2	13320	470	UTILIZZO AVANZO VINCOLATO DA CANCELLAZIONI PER RIACCERTAMENTO	SCUOLE COMUNALI DELL'INFANZIA (CC.0470)	POLITICHE PER L'INFANZIA (INFA)	true	11.440,00	0,00	0,00
4	1	2	2	13320	470	UTILIZZO AVANZO VINCOLATO DA CANCELLAZIONI PER RIACCERTAMENTO	SCUOLE COMUNALI DELL'INFANZIA (CC.0470)	POLITICHE PER L'INFANZIA (INFA)	false	200.000,00	0,00	0,00
4	1	2	2	13335	470	UTILIZZO AVANZO VINCOLATO DA DEVOLUZIONI - SCUOLE MATERNE	SCUOLE COMUNALI DELL'INFANZIA (CC.0470)	INFRASTRUTTURE E OPERE PUBBLICHE (LPP)	true	162.941,82	0,00	0,00
SCUOLE ELEMENTARI (CC.0500)												
4	2	1	3	255	500	ACQUISTO BENI SPECIFICI DEI SERVIZI - GESTIONE FONDI A CALCOLO - SCUOLE ELEMENTARI	SCUOLE ELEMENTARI (CC.0500)	ATTIVITA' FINANZIARIE (FIN)	false	1.000,00	1.000,00	1.000,00
4	2	1	3	570	500	ENERGIA ELETTRICA - ASM/ENEL/SOLE/UMBRIA ENERGY/ALPIG - SCUOLE ELEMENTARI	SCUOLE ELEMENTARI (CC.0500)	ATTIVITA' FINANZIARIE (FIN)	false	114.639,06	114.639,06	114.639,06
4	2	1	3	580	500	UTENZE ACQUA POTABILE - SII SCUOLE ELEMENTARI	SCUOLE ELEMENTARI (CC.0500)	ATTIVITA' FINANZIARIE (FIN)	false	46.625,69	46.625,69	46.625,69
4	2	1	3	590	500	UTENZE TELEFONICHE E FAX - SCUOLE ELEMENTARI	SCUOLE ELEMENTARI (CC.0500)	ATTIVITA' FINANZIARIE (FIN)	false	20.462,50	20.462,50	20.462,50
4	2	1	3	600	500	UTENZE / RISCALDAMENTO - GESTIONE APPALTO - SERV. MANUTENZIONI - SCUOLE ELEMENTARI	SCUOLE ELEMENTARI (CC.0500)	L.P.P. manutenzioni (LPP2)	false	375.000,00	375.000,00	375.000,00
4	2	1	3	601	500	UTENZE DEL GAS - SCUOLE ELEMENTARI	SCUOLE ELEMENTARI (CC.0500)	ATTIVITA' FINANZIARIE (FIN)	false	12.584,07	12.584,07	12.584,07
4	2	1	3	794	500	ISPESE CONDOMINIALI - SCUOLE ELEMENTARI	SCUOLE ELEMENTARI (CC.0500)	PATRIMONIO (PATR)	false	3.400,00	8.400,00	8.400,00

## ISTRUZIONE CULTURA

4	2	1	3	811	500	INTERVENTI MANUTENTIVI SU BENI MOBILI ED IMMOBILI DEL PATRIMONIO COM.LE (EX F. DI L.10) - SCUOLE ELEMENTARI	SCUOLE ELEMENTARI (CC.0500)	LL.PP. manutenzioni (LLPP2)	false	49.707,56	46.365,86	46.365,86
4	2	1	3	900	500	FITTI PASSIVI - SERV. PATRIMONIO - SCUOLE ELEMENTARI	SCUOLE ELEMENTARI (CC.0500)	ATTIVITA' FINANZIARIE (FIN)	false	23.943,00	23.943,00	23.943,00
4	2	1	7	1080	500	INTERESSI PASS. MUTUI - CASSA DD.PP.S.P.A. - GESTIONE SEPARATA - SCUOLE ELEMENTARI	SCUOLE-ELEMENTARI (CC.0500)	ATTIVITA' FINANZIARIE (FIN)	false	126.895,15	125.454,58	121.865,72
4	2	1	7	1079	500	QUOTA INTERESSI SU B.O.C. EMESSI A TASSO FISSO - SCUOLE ELEMENTARI	SCUOLE ELEMENTARI (CC.0500)	ATTIVITA' FINANZIARIE (FIN)	false	32.696,24	34.960,13	32.102,42
4	2	1	7	1082	500	QUOTA INTERESSI SU BOC EMESSI A TASSO VARIABILE - SCUOLE ELEMENTARI	SCUOLE ELEMENTARI (CC.0500)	ATTIVITA' FINANZIARIE (FIN)	false	1.000,00	1.000,00	8.000,00
4	2	2	2	3020	500	UTILIZZO L.1077 PER ACQUISIZIONE BENI IMMOBILI - SCUOLE ELEMENTARI	SCUOLE ELEMENTARI (CC.0500)	(00)	true	0,00	200.000,00	0,00
4	2	2	5	3020	2050	FPV - UTILIZZO L.1077 PER ACQUISIZIONE BENI IMMOBILI - SCUOLE ELEMENTARI	SCUOLE ELEMENTARI (CC.0500)	(00)	false	200.000,00	0,00	0,00
4	2	2	2	3020	500	UTILIZZO L.1077 PER ACQUISIZIONE BENI IMMOBILI - SCUOLE ELEMENTARI	SCUOLE ELEMENTARI (CC.0500)	(00)	false	0,00	200.000,00	0,00
4	2	2	2	3315	530	UTILIZZO CONTRIBUTI IN C/CAPITALE DELLO STATO PER INVESTIMENTI SPECIFICI DEL SETTORE - SCUOLE MEDIE	SCUOLE ELEMENTARI (CC.0500)	INFRASTRUTTURE E OPERE PUBBLICHE (LLPP)	false	0,00	100.000,00	0,00
4	2	2	2	3315	500	UTILIZZO CONTRIBUTI IN C/CAPITALE DELLO STATO PER INVESTIMENTI SPECIFICI DEL SETTORE - SCUOLE ELEMENTARI	SCUOLE ELEMENTARI (CC.0500)	INFRASTRUTTURE E OPERE PUBBLICHE (LLPP)	true	432.310,27	2.588.525,00	0,00
4	2	2	5	3315	2050	FPV - UTILIZZO CONTRIBUTI IN C/CAPITALE DELLO STATO PER INVESTIMENTI SPECIFICI DEL SETTORE - SCUOLE ELEMENTARI	SCUOLE ELEMENTARI (CC.0500)	INFRASTRUTTURE E OPERE PUBBLICHE (LLPP)	false	3.088.525,00	0,00	0,00
4	2	2	2	3315	500	UTILIZZO CONTRIBUTI IN C/CAPITALE DELLO STATO PER INVESTIMENTI SPECIFICI DEL SETTORE - SCUOLE ELEMENTARI	SCUOLE ELEMENTARI (CC.0500)	INFRASTRUTTURE E OPERE PUBBLICHE (LLPP)	false	1.443.550,00	459.052,00	0,00
4	2	2	2	3320	500	UTILIZZO CONTRIBUTI REGIONALI IN C/CAPITALE PER INVESTIMENTI SPECIFICI DEL SETTORE - SCUOLE ELEMENTARI	SCUOLE ELEMENTARI (CC.0500)	LL.PP. manutenzioni (LLPP2)	true	520.710,00	0,00	0,00

## ISTRUZIONE CULTURA

4	2	2	2	3330	500	UTILIZZO PROVENTI DERIVANTI DA ALIENAZIONI PATRIMONIALI PER INVESTIMENTI SPECIFICI DEL SETTORE - SCUOLE ELEMENTARI	SCUOLE ELEMENTARI (CC.0900)	LL PP - manutenzioni (LLPP2)	false	257.000,00	0,00	0,00
4	2	2	2	3335	500	UTILIZZO DEVOLUZIONE MUTUI CASSA DD.PP. - SCUOLE ELEMENTARI	SCUOLE ELEMENTARI (CC.0900)	DIRITTO ALLO STUDIO - SISTEMA FORMATIVO INTEGRATO (DIR STUDIO)	true	162.941,82	0,00	0,00
4	2	2	2	13200	500	UTILIZZO AVANZO VINCOLATO DA CANCELLAZIONI PER RIACCERTAMENTO STRAORDINARIO - SCUOLE ELEMENTARI	SCUOLE ELEMENTARI (CC.0900)	INFRASTRUTTURE E OPERE PUBBLICHE (LPP)	false	100.000,00	0,00	0,00
4	2	2	2	13320	500	UTILIZZO AVANZO VINCOLATO DA CANCELLAZIONI PER RIACCERTAMENTO STRAORDINARIO - SCUOLE ELEMENTARI	SCUOLE ELEMENTARI (CC.0900)	INFRASTRUTTURE E OPERE PUBBLICHE (LPP)	true	18.726,40	0,00	0,00
4	2	2	2	13335	500	UTILIZZO AVANZO VINCOLATO DA DEVOLUZIONI - SCUOLE ELEMENTARI	SCUOLE ELEMENTARI (CC.0900)	INFRASTRUTTURE E OPERE PUBBLICHE (LPP)	true	200.000,00	0,00	0,00
4	2	1	3	49476	500	UTILIZZO CONTRIBUTO MIUR IN (CV) UTILIZZO CONTRIBUTO MIUR PER VERIFICA VULNERABILITA' SISMICA EDIFICI SCOLASTICI - SCUOLE MATERNE - ELEMENTARI E MEDIE	SCUOLE ELEMENTARI (CC.0900)	INFRASTRUTTURE E OPERE PUBBLICHE (LPP)	false	303.881,67	0,00	0,00
4	2	2	2	84708	500	UTILIZZO CONTRIBUTO MIUR IN C/CAPITALE PER PROGETTAZIONE ESECUTIVA DI ADEGUAMENTO SISMICO DEL PLESSO SCOLASTICO "DONATELLI" - BLOCCO PALESTRA - SCUOLE ELEMENTARI	SCUOLE ELEMENTARI (CC.0900)	INFRASTRUTTURE E OPERE PUBBLICHE (LPP)	true	84.708,76	0,00	0,00
4	1	1	1	11	471	RETRIBUZIONI AL PERSONALE - SCUOLE STATALI	SCUOLE STATALI DELL'INFANZIA (CC.0471)	ORGANIZZAZIONE - GESTIONE E SVILUPPO RISORSE UMANE (PERS)	false	185.508,09	167.087,42	165.358,73
4	1	1	1	31	471	CONTRIBUTI OBBLIGATORI SU RETRIBUZIONI - SCUOLE STATALI DELL'INFANZIA	SCUOLE STATALI DELL'INFANZIA (CC.0471)	ORGANIZZAZIONE - GESTIONE E SVILUPPO RISORSE UMANE (PERS)	false	49.490,04	44.648,31	44.193,72
4	1	1	1	207	471	ASSEGNI FAMILIARI PER IL PERSONALE - SCUOLE STATALI DELL'INFANZIA	SCUOLE STATALI DELL'INFANZIA (CC.0471)	ORGANIZZAZIONE - GESTIONE E SVILUPPO RISORSE UMANE (PERS)	false	1.270,92	1.270,92	1.270,92
4	1	1	3	570	471	ENERGIA ELETTRICA - ASM/ENEL/SOLE/IMBRIA ENERGY/ALPICO - SCUOLE STATALI DELL'INFANZIA	SCUOLE STATALI DELL'INFANZIA (CC.0471)	DIRITTO ALLO STUDIO - SISTEMA FORMATIVO INTEGRATO (DIR STUDIO)	false	33.916,33	33.916,33	33.916,33

## ISTRUZIONE CULTURA

4	1	1	3	580	471	UTENZE ACQUA POTABILE - SII - SCUOLE STATALI DELL'INFANZIA	SCUOLE STATALI DELL'INFANZIA (CC.0471)	ATTIVITA' FINANZIARIE (FIN)	false	30.000,00	35.069,27	35.069,27
4	1	1	3	590	471	UTENZE TELEFONICHE E FAX - SCUOLE STATALI DELL'INFANZIA	SCUOLE STATALI DELL'INFANZIA (CC.0471)	DIRITTO ALLO STUDIO - SISTEMA FORMATIVO INTEGRATO (DIR STUDIO)	false	5.809,35	5.809,35	5.809,35
4	1	1	3	601	471	UTENZE DEL GAS - SCUOLE STATALI DELL'INFANZIA	SCUOLE STATALI DELL'INFANZIA (CC.0471)	SISTEMA FORMATIVO INTEGRATO (DIR STUDIO)	false	11.272,83	11.272,83	11.272,83
4	1	1	3	811	471	INTERVENTI MANUTENTIVI SU BENI MOBILI ED IMMLI DEL PATRIMONIO COM.LE (EX F.DI L.10) - SCUOLE STATALI DELL'INFANZIA	SCUOLE STATALI DELL'INFANZIA (CC.0471)	DIRITTO ALLO STUDIO - SISTEMA FORMATIVO INTEGRATO (DIR STUDIO)	false	10.000,00	10.000,00	10.000,00
12	1	1	1	14	1130	RETRIBUZIONI AL PERSONALE - SERVIZI PER L'INFANZIA	SERVIZI PER L'INFANZIA (CC.1130)	ORGANIZZAZIONE - GESTIONE E SVILUPPO RISORSE UMANE (PERS)	false	936.294,35	1.071.125,60	1.060.486,91
12	1	1	1	31	1130	CONTRIBUTI OBBLIGATORI SU RETRIBUZIONI - SERVIZI PER L'INFANZIA	SERVIZI PER L'INFANZIA (CC.1130)	ORGANIZZAZIONE - GESTIONE E SVILUPPO RISORSE UMANE (PERS)	false	256.098,39	291.694,06	288.754,44
12	1	1	1	64	1130	SUPPLENZE BREVI PER SOSTITUZIONE PERSONALE EDUCATIVO - SERVIZI PER L'INFANZIA	SERVIZI PER L'INFANZIA (CC.1130)	ORGANIZZAZIONE - GESTIONE E SVILUPPO RISORSE UMANE (PERS)	false	47.500,00	35.000,00	35.000,00
12	1	1	3	159	1130	UTILIZZO AVANZO VINCOLATO PER ACQUISTO BENI - INT. 02 - SERVIZI PER L'INFANZIA	SERVIZI PER L'INFANZIA (CC.1130)	POLITICHE PER L'INFANZIA (INF A)	true	6.761,13	0,00	0,00
12	1	1	3	161	1130	(Cv) UTILIZZO CONTR REG LI PER SCUOLE ED ASILI - ACQ. BENI DI CONSUMO - ASILI NIDO	SERVIZI PER L'INFANZIA (CC.1130)	POLITICHE PER L'INFANZIA (INF A)	true	3.206,27	0,00	0,00
12	1	1	3	161	1130	(Cv) UTILIZZO CONTR REG LI PER SCUOLE ED ASILI - ACQ. BENI DI CONSUMO - ASILI NIDO	SERVIZI PER L'INFANZIA (CC.1130)	POLITICHE PER L'INFANZIA (INF A)	false	5.000,00	5.000,00	5.000,00
12	1	1	3	200	1130	MATERIALE DIDATTICO - SERVIZI PER L'INFANZIA	SERVIZI PER L'INFANZIA (CC.1130)	POLITICHE PER L'INFANZIA (INF A)	false	1.100,00	2.100,00	2.100,00
12	1	1	3	201	1130	VING. PER ACQ. BENI ATTIVA DI SPERIMENTAZ. NELLE SCUOLE	SERVIZI PER L'INFANZIA (CC.1130)	POLITICHE PER L'INFANZIA (INF A)	false	20.000,00	20.000,00	20.000,00
12	1	1	1	207	1130	ASSEGNI FAMILIARI PER IL PERSONALE - SERVIZI PER L'INFANZIA	SERVIZI PER L'INFANZIA (CC.1130)	ORGANIZZAZIONE - GESTIONE E SVILUPPO RISORSE UMANE (PERS)	false	9.462,36	9.462,36	9.462,36
12	1	1	3	265	1130	ACQUISTO BENI SPECIFICI DEI SERVIZI - GESTIONE FONDI A CALCOLO - SERVIZI PER L'INFANZIA	SERVIZI PER L'INFANZIA (CC.1130)	ATTIVITA' FINANZIARIE (FIN)	false	1.328,20	1.328,20	1.328,20
12	1	1	3	570	1130	ENERGIA ELETTRICA - ASMA/ENEL/SOLE/UMBRIA ENERGY/ALPIQ - SERVIZI PER L'INFANZIA	SERVIZI PER L'INFANZIA (CC.1130)	ATTIVITA' FINANZIARIE (FIN)	false	18.418,48	18.418,48	18.418,48

12	1	1	3	573	1130	(CV) UTILIZZO CONTR REG LI PER SCUOLE ED ASILI - SERVIZI - PIANO STRAORDINARIO AMPLIAMENTO SERVIZI PRIMA INFANZIA	SERVIZI PER L'INFANZIA (CC.1130)	POLITICHE PER L'INFANZIA (INFPA)	false	10.000,00	10.000,00	10.000,00
12	1	1	3	680	1130	UTENZE ACQUA POTABILE - SII - SERVIZI PER L'INFANZIA	SERVIZI PER L'INFANZIA (CC.1130)	ATTIVITA' FINANZIARIE (FIN)	false	17.859,18	17.859,18	17.859,18
12	1	1	3	590	1130	UTENZE TELEFONICHE E FAX - SERVIZI PER L'INFANZIA	SERVIZI PER L'INFANZIA (CC.1130)	ATTIVITA' FINANZIARIE (FIN)	false	1.254,33	1.254,33	1.254,33
12	1	1	3	600	1130	UTENZE / RISCALDAMENTO - GESTIONE APPALTO - SERV. MANUTENZIONI - SERVIZI PER L'INFANZIA	SERVIZI PER L'INFANZIA (CC.1130)	LL. PP. manutenzioni (LPP2)	false	48.251,50	40.000,00	40.000,00
12	1	1	3	601	1130	UTENZE DEL GAS - SERVIZI PER L'INFANZIA	SERVIZI PER L'INFANZIA (CC.1130)	ATTIVITA' FINANZIARIE (FIN)	false	2.533,81	2.533,81	2.533,81
12	1	1	3	700	1130	PRESTAZIONI VARIE - SERVIZI PER L'INFANZIA	SERVIZI PER L'INFANZIA (CC.1130)	POLITICHE PER L'INFANZIA (INFPA)	false	200.000,00	200.000,00	200.000,00
12	1	1	3	769	1130	FUNZIONAMENTO CENTRO POLICINO - SERVIZI PER L'INFANZIA	SERVIZI PER L'INFANZIA (CC.1130)	POLITICHE PER L'INFANZIA (INFPA)	false	83.000,00	83.000,00	83.000,00
12	1	1	3	794	1130	SPESE CONDOMINIALI - SERVIZI PER L'INFANZIA	SERVIZI PER L'INFANZIA (CC.1130)	POLITICHE PER L'INFANZIA (INFPA)	false	497,34	497,34	497,34
12	1	1	3	811	1130	INTERVENTI MANUTENTIVI SU BENI MOBILI ED IMMOBILI DEL PATRIMONIO COM.LE (EX F DI L.10) - SERVIZI PER L'INFANZIA	SERVIZI PER L'INFANZIA (CC.1130)	LL. PP. manutenzioni (LPP2)	false	10.704,38	10.509,18	10.509,18
12	1	1	4	923	1130	(CV) CONTR. REG. LI PER Sistema integrato dei servizi socio-educativi - asili nido	SERVIZI PER L'INFANZIA (CC.1130)	POLITICHE PER L'INFANZIA (INFPA)	false	75.000,00	75.000,00	75.000,00
12	1	1	7	1079	1130	QUOTA INTERESSI SU B.O.C. EMESSI A TASSO FISSO - SERVIZI PER L'INFANZIA	SERVIZI PER L'INFANZIA (CC.1130)	ATTIVITA' FINANZIARIE (FIN)	false	9.728,22	10.419,23	9.559,03
14	3	1	1	11	1311	RETRIBUZIONI AL PERSONALE - UNIVERSITA'	UNIVERSITA' (CC.1311)	ORGANIZZAZIONE - GESTIONE E SVILUPPO RISORSE UMANE (PERS)	false	22.772,60	22.828,68	22.828,68
14	3	1	1	31	1311	CONTRIBUTI OBBLIGATORI SU RETRIBUZIONI - UNIVERSITA'	UNIVERSITA' (CC.1311)	ORGANIZZAZIONE - GESTIONE E SVILUPPO RISORSE UMANE (PERS)	false	6.425,58	6.441,48	6.441,48
14	3	1	7	1060	1311	INTERESSI PASS. MUTUI - CASSA DD.PP.S.P.A. - GESTIONE SEPARATA - UNIVERSITA'	UNIVERSITA' (CC.1311)	ATTIVITA' FINANZIARIE (FIN)	false	5.433,10	5.215,22	4.988,81
14	3	1	7	1079	1311	QUOTA INTERESSI SU B.O.C. EMESSI A TASSO FISSO - UNIVERSITA'	UNIVERSITA' (CC.1311)	ATTIVITA' FINANZIARIE (FIN)	false	28.252,09	28.075,21	24.510,23
14	3	1	7	1082	1311	QUOTA INTERESSI SU BOC EMESSI A TASSO VARIABILE - UNIVERSITA'	UNIVERSITA' (CC.1311)	ATTIVITA' FINANZIARIE (FIN)	false	1.600,00	5.200,00	11.022,74

ISTRUZIONE CULTURA

14	3	1	2	1194	1311	I.R.A.P. - UNIVERSITA'	UNIVERSITA (CC:1311)	ORGANIZZAZIONE - GESTIONE E SVILUPPO RISORSE UMANE (PERS)	false	1.908,93	1.913,64	1.913,64
----	---	---	---	------	------	------------------------	----------------------	---	-------	----------	----------	----------

**08 - DIREZIONE ECONOMIA E LAVORO - PROMOZIONE DEL TERRITORIO**

---

**DIREZIONE  
ECONOMIA E LAVORO - PROMOZIONE DEL TERRITORIO**

(di cui alla deliberazione di G.C. n. 113 del 19.04.2019)

Cat.	Profilo professionale	Personale Ruolo	Posti P.O.
D3	FUNZIONARIO AMMINISTRATIVO	2	2
D1	COORDINATORE AMMINISTRATIVO	3	3
D1	COORDINATORE CONTABILE	1	1
D1	COORDINATORE TURISTICO	1	1
D1	COORDINATORE TECNICO	1	1
C	ISTRUTTORE AMMINISTRATIVO	6	6
C	ISTRUTTORE PERITO INDUSTRIALE	1	1
C	ISTRUTTORE TECNICO	2	2
C	ISTRUTTORE TURISTICO	1	1
B3	COLLABORATORE AMMINISTRATIVO	1	1
B3	COLLABORATORE TECNICO	1	1
B1	OPERATORE AMMINISTRATIVO	1	1
B1	OPERATORE TECNICO	6	6

**TOTALE      27      27**



MISSIONE	PROGRA	TITOLO	MACROA	CAPITOL	C.C.	DENOMINAZIONE	responsabile centro di	responsabile	COP	PREVISIONE	PREVISIONE	PREVISIONE
E	MMA		GGR	O			costo	Procedimento	FPV	2019	2020	2021
7	1	1	1	38	750	SPESA PERSONALE GESTIONE SERVIZI TURISTICI RET - GESTIONE SERVIZI TURISTICI	GESTIONE SERVIZI TURISTICI (CC.0750)	SERVIZI E POLITICHE PER IL TURISMO (TUR)	false	161.021,89	133.226,36	133.226,36
7	1	1	1	43	750	SPESA PERSONALE GESTIONE SERVIZI TURISTICI ON - GESTIONE SERVIZI TURISTICI	GESTIONE SERVIZI TURISTICI (CC.0750)	SERVIZI E POLITICHE PER IL TURISMO (TUR)	false	42.428,01	35.423,16	35.423,16
7	1	1	1	207	750	ASSEGNI FAMILIARI PER IL PERSONALE (CV) GOVERNANCE EDEN NETWORK - TURISMO	GESTIONE SERVIZI TURISTICI (CC.0750)	ORGANIZZAZIONE - GESTIONE E SVILUPPO RISORSE UMANE (PERS)	false	563,04	563,04	563,04
7	1	1	3	414	750	ACQUATICO SERVIZI - GESTIONE SERVIZI TURISTICI	GESTIONE SERVIZI TURISTICI (CC.0750)	SERVIZI E POLITICHE PER IL TURISMO (TUR)	false	7.000,00	7.000,00	7.000,00
7	1	1	3	550	750	PULIZIA LOCALI - CANONE DI APPALTO - SERV. ECONOMATO GESTIONE SERVIZI TURISTICI	GESTIONE SERVIZI TURISTICI (CC.0750)	ATTIVITA' FINANZIARIE (FIN)	false	2.700,00	2.700,00	2.700,00
7	1	1	3	580	750	UTENZE ACQUA POTABILE - SII - GESTIONE SERVIZI TURISTICI	GESTIONE SERVIZI TURISTICI (CC.0750)	ATTIVITA' FINANZIARIE (FIN)	false	46,02	46,02	46,02
7	1	1	3	590	750	UTENZE TELEFONICHE E FAX - GESTIONE SERVIZI TURISTICI	GESTIONE SERVIZI TURISTICI (CC.0750)	ATTIVITA' FINANZIARIE (FIN)	false	994,85	994,85	994,85
7	1	1	3	719	750	(CV) SERVIZI TURISTICI DELEGATI REGIONE UMBRIA - CV PE 282 RIS 240 - GESTIONE SERVIZI TURISTICI	GESTIONE SERVIZI TURISTICI (CC.0750)	SERVIZI E POLITICHE PER IL TURISMO (TUR)	false	85.000,00	85.000,00	85.000,00
7	1	1	3	741	750	(CV) UTILIZZO FONDI VINCOLATI IMPOSTA DI SOGGIORNO - TURISMO	GESTIONE SERVIZI TURISTICI (CC.0750)	SERVIZI E POLITICHE PER IL TURISMO (TUR)	false	50.000,00	150.000,00	150.000,00
7	1	1	7	1060	750	INTERESSI PASS. MUTUI - CASSA DD.PP. S.P.A. - GESTIONE SEPARATA - GESTIONE SERVIZI TURISTICI	GESTIONE SERVIZI TURISTICI (CC.0750)	ATTIVITA' FINANZIARIE (FIN)	false	48.844,96	47.460,41	46.014,09
7	1	1	7	1064	750	INTERESSI PASSIVI SU MUTUI IN AMM.TO - ALTRI ISTITUTI SETTORE PUBBLICO - SERV. FINANZIARIO - GESTIONE SERVIZI TURISTICI	GESTIONE SERVIZI TURISTICI (CC.0750)	ATTIVITA' FINANZIARIE (FIN)	false	1.334,81	4.474,17	4.000,00
7	1	1	7	1068	750	INTERESSI PASSIVI SU MUTUI IN AMM.TO - ISTITUTI SETTORE PRIVATO - SERV. FINANZIARIO - GESTIONE SERVIZI TURISTICI	GESTIONE SERVIZI TURISTICI (CC.0750)	ATTIVITA' FINANZIARIE (FIN)	false	807,29	0,00	0,00

PROMOZ.TERRITORIO ECONOMIA LAV

7	1	1	7	1079	750	QUOTA INTERESSI SU B.O.C. EMESSI A TASSO FISSO - GESTIONE SERVIZI TURISTICI	GESTIONE SERVIZI TURISTICI (CC.0750)	ATTIVITA' FINANZIARIE (FIN)	false	16.733,81	17.388,84	16.440,55
7	1	1	7	1082	750	QUOTA INTERESSI SU BOC EMESSI A TASSO VARIABILE - GESTIONE SERVIZI TURISTICI	GESTIONE SERVIZI TURISTICI (CC.0750)	ATTIVITA' FINANZIARIE (FIN)	false	480,20	917,63	872,16
7	1	1	2	1198	750	SPESA PERSONALE GESTIONE SERVIZI TURISTICI IR - GESTIONE SERVIZI TURISTICI	GESTIONE SERVIZI TURISTICI (CC.0750)	SERVIZI E POLITICHE PER IL TURISMO (TUR)	false	13.497,24	11.167,32	11.167,32
6	1	1	1	11	690	RETRIBUZIONI AL PERSONALE - IMPIANTI SPORTIVI	IMPIANTI SPORTIVI (CC.0690)	ORGANIZZAZIONE - GESTIONE E SVILUPPO RISORSE UMANE (PERS)	false	276.707,57	284.244,86	384.585,03
6	1	1	1	31	690	CONTRIBUTI OBBLIGATORI SU RETRIBUZIONI - IMPIANTI SPORTIVI	IMPIANTI SPORTIVI (CC.0690)	ORGANIZZAZIONE - GESTIONE E SVILUPPO RISORSE UMANE (PERS)	false	73.077,14	75.085,08	103.441,68
6	1	1	1	207	690	ASSEGNI FAMILIARI PER IL PERSONALE - IMPIANTI SPORTIVI	IMPIANTI SPORTIVI (CC.0690)	ORGANIZZAZIONE - GESTIONE E SVILUPPO RISORSE UMANE (PERS)	false	123,96	123,96	123,96
6	1	1	3	510	690	MANUTENZIONE MACCHINARI, APPARECCHI, ATTREZZATURE, IMPIANTI E ALTRI BENI MOBILI - SERV. ECONOMATO - IMPIANTI SPORTIVI	IMPIANTI SPORTIVI (CC.0690)	LL.PP. manutenzioni (LLPP2)	false	6.000,00	10.000,00	10.000,00
6	1	1	3	526	690	(CV) UTILIZZO SPONSORIZZAZIONI DA PRIVATI - (CV) UTILIZZO SPONSORIZZAZIONI DA PRIVATI	IMPIANTI SPORTIVI (CC.0690)	SERVIZI E POLITICHE PER LO SPORT (SPORT)	false	5.000,00	5.000,00	5.000,00
6	1	1	3	550	690	PULIZIA LOCALI - CANONE DI APPALTO - SERV. ECONOMATO IMPIANTI SPORTIVI	IMPIANTI SPORTIVI (CC.0690)	ATTIVITA' FINANZIARIE (FIN)	false	9.488,80	9.488,80	9.488,80
6	1	1	3	570	690	ENERGIA ELETTRICA - ASM/ENEL/SOLE/UMBRIA ENERGY/ALPIQ. - IMPIANTI SPORTIVI	IMPIANTI SPORTIVI (CC.0690)	ATTIVITA' FINANZIARIE (FIN)	false	80.000,00	88.444,16	88.444,16
6	1	1	3	580	690	UTENZE ACQUA POTABILE - SII - IMPIANTI SPORTIVI	IMPIANTI SPORTIVI (CC.0690)	ATTIVITA' FINANZIARIE (FIN)	false	25.000,00	30.000,00	30.000,00
6	1	1	3	590	690	UTENZE TELEFONICHE E FAX - IMPIANTI SPORTIVI	IMPIANTI SPORTIVI (CC.0690)	ATTIVITA' FINANZIARIE (FIN)	false	1.051,64	1.051,64	1.051,64
6	1	1	3	800	690	UTENZE / RISCALDAMENTO - GESTIONE APPALTO - SERV. MANUTENZIONI - IMPIANTI SPORTIVI	IMPIANTI SPORTIVI (CC.0690)	LL.PP. manutenzioni (LLPP2)	false	101.586,15	100.000,00	100.000,00
6	1	1	3	801	690	UTENZE DEL GAS - IMPIANTI SPORTIVI	IMPIANTI SPORTIVI (CC.0690)	ATTIVITA' FINANZIARIE (FIN)	false	1.940,68	1.940,68	1.940,68

6	1	1	3	876	690	INTERVENTI DI RIPRISTINO DI STRUTTURE STRADALI, ARREDO URBANO ED OPERE PERTINENZIALI DANNEGGIATE DA TERZI - IMPIANTI SPORTIVI	IMPIANTI SPORTIVI (CC.0690)	SERVIZI E POLITICHE PER LO SPORT (SPORT)	false	5.000,00	0,00	0,00
6	1	1	4	1020	690	CONTRIBUTI AD ASSOCIAZIONI SENZA SCOPO DI LUCRO - IMPIANTI SPORTIVI	IMPIANTI SPORTIVI (CC.0690)	SERVIZI E POLITICHE PER LO SPORT (SPORT)	false	40.000,00	40.000,00	40.000,00
6	1	1	7	1060	690	INTERESSI PASS. MUTUI - CASSA DD.PP S.P.A - GESTIONE SEPARATA - IMPIANTI SPORTIVI	IMPIANTI SPORTIVI (CC.0690)	ATTIVITA' FINANZIARIE (FIN)	false	104.260,14	100.724,58	97.067,79
6	1	1	7	1062	690	INTERESSI PASSIVI MUTUI CASSA DD.PP. - GESTIONE TESORO - IMPIANTI SPORTIVI	IMPIANTI SPORTIVI (CC.0690)	ATTIVITA' FINANZIARIE (FIN)	false	2.065,54	2.021,94	1.976,35
6	1	1	7	1064	690	INTERESSI PASSIVI SU MUTUI IN AMM.TO - ALTRI ISTITUTI SETTORE PUBBLICO - SERV. FINANZIARIO - IMPIANTI SPORTIVI	IMPIANTI SPORTIVI (CC.0690)	ATTIVITA' FINANZIARIE (FIN)	false	32.029,33	30.299,30	28.482,09
6	1	1	7	1079	690	QUOTA INTERESSI SU B.O.C. EMESSI A TASSO FISSO - IMPIANTI SPORTIVI	IMPIANTI SPORTIVI (CC.0690)	ATTIVITA' FINANZIARIE (FIN)	false	44.630,25	46.346,10	42.469,04
6	1	1	7	1082	690	QUOTA INTERESSI SU BOC EMESSI A TASSO VARIABILE - IMPIANTI SPORTIVI	IMPIANTI SPORTIVI (CC.0690)	ATTIVITA' FINANZIARIE (FIN) ORGANIZZAZIONE - GESTIONE E SVILUPPO RISORSE UMANE (PERS)	false	1.102,83	2.181,27	2.725,49
6	1	1	2	1194	690	I.R.A.P. - IMPIANTI SPORTIVI: UTILIZZO L.10/77 PER	IMPIANTI SPORTIVI (CC.0690)	INFRASTRUTTURE E OPERE PUBBLICHE (LLPP)	true	12.660,63	13.263,84	21.675,84
6	1	2	2	3020	690	ACQUISIZIONE BENI IMMLI - IMPIANTI SPORTIVI	IMPIANTI SPORTIVI (CC.0690)	INFRASTRUTTURE E OPERE PUBBLICHE (LLPP)	true	250.000,00	0,00	0,00
6	1	2	2	3020	690	UTILIZZO L.10/77 PER ACQUISIZIONE BENI IMMLI - IMPIANTI SPORTIVI	IMPIANTI SPORTIVI (CC.0690)	INFRASTRUTTURE E OPERE PUBBLICHE (LLPP)	false	0,00	1.869.046,58	489.046,58
6	1	2	5	3200	2069	IMPIEGO MUTUI CARICO ENTE PER INVESTIMENTI SPECIFICI DEL C.C. - IMPIANTI SPORTIVI	IMPIANTI SPORTIVI (CC.0690)	LL.PP. manutenzioni (LLPP2)	true	0,00	520.000,00	0,00
6	1	2	2	3200	690	IMPIEGO MUTUI CARICO ENTE PER INVESTIMENTI SPECIFICI DEL C.C. - IMPIANTI SPORTIVI	IMPIANTI SPORTIVI (CC.0690)	LL.PP. manutenzioni (LLPP2)	true	0,00	1.869.046,58	489.046,58
6	1	2	5	3200	2069	IMPIEGO MUTUI CARICO ENTE PER INVESTIMENTI SPECIFICI DEL C.C. - IMPIANTI SPORTIVI	IMPIANTI SPORTIVI (CC.0690)	LL.PP. manutenzioni (LLPP2)	false	2.420.000,00	0,00	0,00
1	6	2	2	3305	690	UTILIZZO CONTRIBUTI ENTI PUBBLICI CENTRALI - CONI	IMPIANTI SPORTIVI (CC.0690)	INFRASTRUTTURE E OPERE PUBBLICHE (LLPP)	false	450.000,00	0,00	0,00

PROMOZ. TERRITORIO ECONOMIA LAV

6	1	2	2	5023	690	UTILIZZO CONTRIBUTI FONDAZIONE CART PER INVESTIMENTI - SPORT	IMPIANTI SPORTIVI (CC.0690)	SERVIZI E POLITICHE PER LO SPORT (SPORT)	false	0,00	666.666,67	666.666,67
14	4	1	7	1060	1290	INTERESSI PASS. MUTUI - CASSA DD.PP.S.P.A - GESTIONE SEPARATA - APPALTO	MATTatoio (CC.1290)	ATTIVITA' FINANZIARIE (FIN)	false	1.170,13	1.139,79	1.108,09
14	2	1	1	11	1260	RETRIBUZIONI AL PERSONALE - MERCATI E SERVIZI CONNESSI	MERCATI E SERVIZI CONNESSI (CC.1260)	ORGANIZZAZIONE - GESTIONE E SVILUPPO RISORSE UMANE (PERS)	false	30.566,69	20.641,95	20.641,95
14	2	1	1	31	1260	CONTRIBUTI OBBLIGATORI SU RETRIBUZIONI - MERCATI E SERVIZI CONNESSI	MERCATI E SERVIZI CONNESSI (CC.1260)	ORGANIZZAZIONE - GESTIONE E SVILUPPO RISORSE UMANE (PERS)	false	8.026,92	5.411,89	5.411,89
14	2	1	3	550	1260	PULIZIA LOCALI - CANONE DI APPALTO - SERV. ECONOMATO MERCATI E SERVIZI CONNESSI	MERCATI E SERVIZI CONNESSI (CC.1260)	ATTIVITA' FINANZIARIE (FIN)	false	40.283,34	40.283,34	40.283,34
14	2	1	3	570	1250	ENERGIA ELETTRICA - ASMENE/SOLE/UMBRIA ENERGI/ALPIQ. - MERCATI E SERVIZI CONNESSI	MERCATI E SERVIZI CONNESSI (CC.1250)	ATTIVITA' FINANZIARIE (FIN)	false	16.743,48	16.743,48	16.743,48
14	2	1	3	580	1260	UTENZE ACQUA POTABILE - SII - MERCATI E SERVIZI CONNESSI	MERCATI E SERVIZI CONNESSI (CC.1260)	ATTIVITA' FINANZIARIE (FIN)	false	6.967,92	6.967,92	6.967,92
14	2	1	3	590	1250	UTENZE TELEFONICHE E FAX - MERCATI E SERVIZI CONNESSI	MERCATI E SERVIZI CONNESSI (CC.1250)	ATTIVITA' FINANZIARIE (FIN)	false	146,27	146,27	146,27
14	2	1	7	1060	1250	INTERESSI PASS. MUTUI - CASSA DD.PP.S.P.A - GESTIONE SEPARATA - MERCATI E SERVIZI CONNESSI	MERCATI E SERVIZI CONNESSI (CC.1250)	ATTIVITA' FINANZIARIE (FIN)	false	6.245,53	6.082,43	5.911,06
14	2	1	2	1194	1250	I.R.A.P. - MERCATI E SERVIZI CONNESSI	MERCATI E SERVIZI CONNESSI (CC.1250)	ORGANIZZAZIONE - GESTIONE E SVILUPPO RISORSE UMANE (PERS)	false	2.563,95	1.730,28	1.730,28
PROMOZIONE ATTIVITA' TURISTICHE (CC.0760)												
7	1	1	1	11	760	RETRIBUZIONI AL PERSONALE - PROMOZIONE ATTIVITA' TURISTICHE	PROMOZIONE ATTIVITA' TURISTICHE (CC.0760)	ORGANIZZAZIONE - GESTIONE E SVILUPPO RISORSE UMANE (PERS)	false	68.651,18	68.913,65	68.913,65
7	1	1	1	31	760	CONTRIBUTI OBBLIGATORI SU RETRIBUZIONI - PROMOZIONE ATTIVITA' TURISTICHE	PROMOZIONE ATTIVITA' TURISTICHE (CC.0760)	ORGANIZZAZIONE - GESTIONE E SVILUPPO RISORSE UMANE (PERS)	false	18.566,07	18.613,80	18.613,80
7	1	1	2	1194	760	I.R.A.P. - PROMOZIONE ATTIVITA' TURISTICHE	PROMOZIONE ATTIVITA' TURISTICHE (CC.0760)	ORGANIZZAZIONE - GESTIONE E SVILUPPO RISORSE UMANE (PERS)	false	5.771,55	5.776,80	5.776,80
SERVIZI RELATIVI AL COMMERCIO (CC.1400)												

14	2	1	1	11	1400	RETRIBUZIONI AL PERSONALE - SERVIZI RELATIVI AL COMMERCIO	SERVIZI RELATIVI AL COMMERCIO (CC.1400)	ORGANIZZAZIONE - GESTIONE E SVILUPPO RISORSE UMANE (PERS)	false	99.395,11	99.654,43	99.654,43
14	2	1	1	31	1400	CONTRIBUTI OBBLIGATORI SU RETRIBUZIONI - SERVIZI RELATIVI AL COMMERCIO	SERVIZI RELATIVI AL COMMERCIO (CC.1400)	ORGANIZZAZIONE - GESTIONE E SVILUPPO RISORSE UMANE (PERS)	false	26.125,20	26.193,48	26.193,48
14	2	1	3	590	1400	UTENZE TELEFONICHE E FAX - SERVIZI RELATIVI AL COMMERCIO	SERVIZI RELATIVI AL COMMERCIO (CC.1400)	ATTIVITA' FINANZIARIE (FIN)	false	142,62	142,62	142,62
14	2	1	3	700	1400	PRESTAZIONI VARIE - SERVIZI RELATIVI AL COMMERCIO	SERVIZI RELATIVI AL COMMERCIO (CC.1400)	ECONOMIA E SVILUPPO - UNIVERSITA' E ALTA FORMAZION (FORM)	false	15.000,00	22.000,00	22.000,00
14	2	1	7	1082	1400	QUOTA INTERESSI SU BOC EMESSI A TASSO VARIABILE - SERVIZI RELATIVI AL COMMERCIO	SERVIZI RELATIVI AL COMMERCIO (CC.1400)	ATTIVITA' FINANZIARIE (FIN)	false	300,00	1.338,33	992,58
14	2	1	2	1194	1400	I.R.A.P. - SERVIZI RELATIVI AL COMMERCIO	SERVIZI RELATIVI AL COMMERCIO (CC.1400)	ORGANIZZAZIONE - GESTIONE E SVILUPPO RISORSE UMANE (PERS)	false	8.331,96	8.353,68	8.353,68
14	1	1	1	11	1401	RETRIBUZIONI AL PERSONALE - ARTIGIANATO	SERVIZI RELATIVI ALL ARTIGIANATO (CC.1401)	ORGANIZZAZIONE - GESTIONE E SVILUPPO RISORSE UMANE (PERS)	false	133.420,48	133.764,25	133.764,25
14	1	1	1	31	1401	CONTRIBUTI OBBLIGATORI SU RETRIBUZIONI - ARTIGIANATO	SERVIZI RELATIVI ALL ARTIGIANATO (CC.1401)	ORGANIZZAZIONE - GESTIONE E SVILUPPO RISORSE UMANE (PERS)	false	35.889,54	35.982,12	35.982,12
14	1	1	2	1194	1401	I.R.A.P. - ARTIGIANATO	SERVIZI RELATIVI ALL ARTIGIANATO (CC.1401)	ORGANIZZAZIONE - GESTIONE E SVILUPPO RISORSE UMANE (PERS)	false	6.065,73	6.081,36	6.081,36
14	1	1	1	11	1310	SERVIZI RELATIVI ALL INDUSTRIA - SVILUPPO ECONOMIC	SERVIZI RELATIVI ALL INDUSTRIA - SVILUPPO ECONOMIC (CC.1310)	ORGANIZZAZIONE - GESTIONE E SVILUPPO RISORSE UMANE (PERS)	false	94.851,88	95.095,03	95.095,03
14	1	1	1	31	1310	CONTRIBUTI OBBLIGATORI SU RETRIBUZIONI - SERVIZI RELATIVI ALL INDUSTRIA - SVILUPPO ECONOMICO E CONCERTAZIO	SERVIZI RELATIVI ALL INDUSTRIA - SVILUPPO ECONOMIC (CC.1310)	ORGANIZZAZIONE - GESTIONE E SVILUPPO RISORSE UMANE (PERS)	false	26.774,64	26.843,40	26.843,40
14	1	1	1	207	1310	ASSEGNI FAMILIARI PER IL PERSONALE - SERVIZI RELATIVI ALL'INDUSTRIA, SVILUPPO ECONOMIC	SERVIZI RELATIVI ALL INDUSTRIA - SVILUPPO ECONOMIC (CC.1310)	ORGANIZZAZIONE - GESTIONE E SVILUPPO RISORSE UMANE (PERS)	false	504,00	504,00	504,00
14	1	1	3	550	1310	PULIZIA LOCALI - CANONE DI APPALTO - SERV. ECONOMATO SERVIZI RELATIVI ALL INDUSTRIA - SVILUPPO ECONOMIC E CONCERTAZIO	SERVIZI RELATIVI ALL INDUSTRIA - SVILUPPO ECONOMIC (CC.1310)	ATTIVITA' FINANZIARIE (FIN)	false	3.900,00	3.900,00	3.900,00

PROMOZ. TERRITORIO ECONOMIA LAV

14	1	1	3	590	1310	UTENZE TELEFONICHE E FAX - SERVIZI RELATIVI ALL' INDUSTRIA - SVILUPPO ECONOMICO E CONCERTAZIO	SERVIZI RELATIVI ALL' INDUSTRIA - SVILUPPO ECONOMIC (CC.1310)	ATTIVITA' FINANZIARIE (FIN)	false	142,70	142,70	142,70
14	1	1	7	1064	1310	INTERESSI PASSIVI SU MUTUI IN AMM.TO - ALTRI ISTITUTI SETTORE PUBBLICO - SERV. FINANZIARIO - SERVIZI RELATIVI ALL'INDUSTRIA - SVILUPPO ECONOMICO E CONCERTAZIO	SERVIZI RELATIVI ALL' INDUSTRIA - SVILUPPO ECONOMIC (CC.1310)	ATTIVITA' FINANZIARIE (FIN)	false	37.117,48	33.915,11	30.484,65
14	1	1	7	1079	1310	QUOTA INTERESSI SU B.O.C. EMESSI A TASSO FISSO - PROGETTAZIONE E RECUPERO URBANISTICO	SERVIZI RELATIVI ALL' INDUSTRIA - SVILUPPO ECONOMIC (CC.1310)	ATTIVITA' FINANZIARIE (FIN)	false	1.738,34	1.819,62	1.669,39
14	1	1	2	1194	1310	I.R.A.P. - SERVIZI RELATIVI ALL' INDUSTRIA - SVILUPPO ECONOMICO E CONCERTAZIO	SERVIZI RELATIVI ALL' INDUSTRIA - SVILUPPO ECONOMIC (CC.1310)	ORGANIZZAZIONE - GESTIONE E SVILUPPO RISORSE UMANE (PERS)	false	6.063,96	6.079,68	6.079,68

**09 - DIREZIONE PIANIFICAZIONE TERRITORIALE - EDILIZIA PRIVATA**

---

**DIREZIONE**  
**PIANIFICAZIONE TERRITORIALE - EDILIZIA PRIVATA**

(di cui alla deliberazione di G.C. n. 113 del 19.04.2019)

<b>Cat.</b>	<b>Profilo professionale</b>	<b>Personale Ruolo</b>	<b>Posti P.O.</b>
D3	FUNZIONARIO AMMINISTRATIVO	1	1
D3	FUNZIONARIO TECNICO	3	3
D1	COORDINATORE AMMINISTRATIVO	1	1
D1	COORDINATORE TECNICO	7	7
C	ISTRUTTORE AMMINISTRATIVO	6	6
C	ISTRUTTORE GEOMETRA	15	15
C	ISTRUTTORE TECNICO	8	8
B1	OPERATORE AMMINISTRATIVO	2	2

**TOTALE            43            43**



MISSION E	PROGRA MMA	TITOLO	MACROA GGR.	CAPITOL O	C.C.	DENOMINAZIONE	responsabile centro di costo	responsabile Procedimento	COP F PV	PREVISIONE 2019	PREVISION E 2020	PREVISIONE 2021
8	1	1	3	570	900	ENERGIA ELETTRICA - ASMIENE/SOLE/UMBRIA ENERGVALPIQ - STRUTTURA DI DIREZIONE E SEGRETERIA - UTENZE TELEFONICHE E FAX - STRUTTURA DI DIREZIONE E SEGRETERIA	GESTIONE URBANISTICA (CC.0800)	ATTIVITA' FINANZIARIE (FIN)	false	1.187,94	1.187,94	1.187,94
8	1	1	3	590	900	ENERGIA ELETTRICA - ASMIENE/SOLE/UMBRIA ENERGVALPIQ - STRUTTURA DI DIREZIONE E SEGRETERIA	GESTIONE URBANISTICA (CC.0800)	ATTIVITA' FINANZIARIE (FIN)	false	142,76	142,76	142,76
8	2	1	1	11	920	RETRIBUZIONI AL PERSONALE - EDILIZIA	PIANI EDILIZIA RESIDENZIALE (CC.0820)	ORGANIZZAZIONE - GESTIONE E SVILUPPO RISORSE UMANE (PERS)	false	555.053,00	531.706,65	531.706,65
8	2	1	1	31	920	CONTRIBUTI OBBLIGATORI SU RETRIBUZIONI - EDILIZIA	PIANI EDILIZIA RESIDENZIALE (CC.0820)	ORGANIZZAZIONE - GESTIONE E SVILUPPO RISORSE UMANE (PERS)	false	150.077,62	143.945,64	143.945,64
8	2	1	1	207	920	ASSEGNI FAMILIARI PER IL PERSONALE - EDILIZIA	PIANI EDILIZIA RESIDENZIALE (CC.0820)	ORGANIZZAZIONE - GESTIONE E SVILUPPO RISORSE UMANE (PERS)	false	6.387,96	6.387,96	6.387,96
8	2	1	3	362	920	MEMBRI ESTERNI COMMISSIONE QUALITA' ARCHITETTONICA - EDILIZIA	PIANI EDILIZIA RESIDENZIALE (CC.0820)	DIREZIONE ASSETTO DEL TERRITORIO - EDILIZIA (EDIL)	false	5.648,82	5.648,82	5.648,82
8	2	1	3	465	920	UTENZE TELEFONIA MOBILE - EDILIZIA	PIANI EDILIZIA RESIDENZIALE (CC.0820)	ATTIVITA' FINANZIARIE (FIN)	false	313,12	313,12	313,12
8	2	1	3	590	920	UTENZE TELEFONICHE E FAX - EDILIZIA	PIANI EDILIZIA RESIDENZIALE (CC.0820)	ATTIVITA' FINANZIARIE (FIN)	false	216,66	216,66	216,66
8	2	1	3	663	920	SPESE DI NOTIFICA DECRETI RESIDENTI FUORI COMUNE - EDILIZIA	PIANI EDILIZIA RESIDENZIALE (CC.0820)	DIREZIONE ASSETTO DEL TERRITORIO - EDILIZIA (EDIL)	false	500,00	500,00	500,00
8	2	1	3	747	920	(GV) UTILIZZO SOMME DERIVANTI DA SANZIONI PER DANNO AMBIENTALE - DLGS. 490/99 - DECRETO RONCHI - LR 28/01 - ORDINANZE SINDACALI PER I CANI - CV PE 393 RIS 300 - EDILIZIA	PIANI EDILIZIA RESIDENZIALE (CC.0820)	DIREZIONE ASSETTO DEL TERRITORIO - EDILIZIA (EDIL)	false	10.000,00	10.000,00	10.000,00
8	2	1	3	807	920	SUAP - EDILIZIA - PRESTAZIONI DI SERVIZI - EDILIZIA	PIANI EDILIZIA RESIDENZIALE (CC.0820)	DIREZIONE ASSETTO DEL TERRITORIO - EDILIZIA (EDIL)	false	10.000,00	10.000,00	10.000,00
8	2	1	4	947	920	(CV) UTILIZZO FONDI VINQ. PER SUPERAMENTO BARRIERE ARCHITETTONICHE - TRASFERIMENTI - EDILIZIA	PIANI EDILIZIA RESIDENZIALE (CC.0820)	DIREZIONE ASSETTO DEL TERRITORIO - EDILIZIA (EDIL)	false	120.000,00	120.000,00	120.000,00
8	2	1	9	983	920	RIMBORSO ONERI CONCESSORI - EDILIZIA	PIANI EDILIZIA RESIDENZIALE (CC.0820)	DIREZIONE ASSETTO DEL TERRITORIO - EDILIZIA (EDIL)	false	122.704,00	70.704,00	122.704,00
8	2	1	4	1018	920	SUAP - EDILIZIA - TRASFERIMENTI - EDILIZIA	PIANI EDILIZIA RESIDENZIALE (CC.0820)	DIREZIONE ASSETTO DEL TERRITORIO - EDILIZIA (EDIL)	false	10.000,00	10.000,00	10.000,00

8	2	1	7	1064	920	INTERESSI PASSIVI SU MUTUI IN AMBITO - ALTRI ISTITUTI SETTORE PUBBLICO - SERV. FINANZIARIO - EDILIZIA	PIANI EDILIZIA RESIDENZIALE (CC.08920)	ATTIVITA' FINANZIARIE (FIN) ORGANIZZAZIONE - GESTIONE E SVILUPPO RISORSE UMANE (PERS)	false	832,50	4.000,00	9.831,03
8	2	1	2	1194	920	I.R.A.P. - EDILIZIA UTILIZZO AVANZO VINCOLATO DA CANCELLAZIONE PER RIACCERTAMENTO STRAORDINARIO - PIANI EDILIZIA RESIDENZIALE	PIANI EDILIZIA RESIDENZIALE (CC.08920)	ORGANIZZAZIONE - GESTIONE E SVILUPPO RISORSE UMANE (PERS)	false	46.520,54	44.563,56	44.563,56
8	2	2	2	13395	920	EDILIZIA RESIDENZIALE	PIANI EDILIZIA RESIDENZIALE (CC.08920)	DIREZIONE ASSETTO DEL TERRITORIO - EDILIZIA (EDIL)	false	5.308,75	0,00	0,00
PROGETTAZIONE E RECUPERO URBANISTICO (CC.08890)												
8	1	1	1	11	890	RETRIBUZIONI AL PERSONALE - PIANIFICAZIONE E GESTIONE URBANISTICA	PIANIFICAZIONE E PROGETTAZIONE (CC.08990)	ORGANIZZAZIONE - GESTIONE E SVILUPPO RISORSE UMANE (PERS)	false	184.760,11	165.418,51	185.418,51
8	1	1	1	207	890	CONTRIBUTI OBBLIGATORI SU RETRIBUZIONI - PIANIFICAZIONE E GESTIONE URBANISTICA	PIANIFICAZIONE E PROGETTAZIONE (CC.08990)	ORGANIZZAZIONE - GESTIONE E SVILUPPO RISORSE UMANE (PERS)	false	49.670,28	49.846,32	49.846,32
8	1	1	1	31	890	ASSEGNI FAMILIARI PER IL PERSONALE - PIANIFICAZIONE E GESTIONE URBANISTICA	PIANIFICAZIONE E PROGETTAZIONE (CC.08990)	ORGANIZZAZIONE - GESTIONE E SVILUPPO RISORSE UMANE (PERS)	false	48.670,28	49.846,32	49.846,32
8	1	1	1	207	890	UTILIZZO AVANZO VINCOLATO DA CANCELLAZIONE PER RIACCERTAMENTO STRAORDINARIO - PIANI EDILIZIA RESIDENZIALE	PIANI EDILIZIA RESIDENZIALE (CC.08920)	DIREZIONE ASSETTO DEL TERRITORIO - EDILIZIA (EDIL)	false	5.308,75	0,00	0,00
8	1	1	2	1194	890	I.R.A.P. - PIANIFICAZIONE E GESTIONE URBANISTICA	PIANIFICAZIONE E PROGETTAZIONE (CC.08990)	ORGANIZZAZIONE - GESTIONE E SVILUPPO RISORSE UMANE (PERS)	false	15.486,30	15.451,56	15.451,56
8	1	1	2	4004	890	STUDI E PROGETTAZIONE - PIANIFICAZIONE E GESTIONE URBANISTICA	PIANIFICAZIONE E PROGETTAZIONE (CC.08990)	ORGANIZZAZIONE - GESTIONE E SVILUPPO RISORSE UMANE (PERS)	true	20.117,26	0,00	0,00
PROGETTAZIONE E RECUPERO URBANISTICO (CC.08890)												
8	1	1	1	11	880	RETRIBUZIONI AL PERSONALE - QUALITA' URBANA	PROGETTAZIONE E RECUPERO URBANISTICO (CC.08890)	ORGANIZZAZIONE - GESTIONE E SVILUPPO RISORSE UMANE (PERS)	false	177.515,08	219.402,35	219.402,35
8	1	1	1	31	880	CONTRIBUTI OBBLIGATORI SU RETRIBUZIONI - QUALITA' URBANA	PROGETTAZIONE E RECUPERO URBANISTICO (CC.08890)	ORGANIZZAZIONE - GESTIONE E SVILUPPO RISORSE UMANE (PERS)	false	48.194,31	60.092,16	60.092,16
8	1	1	3	539	880	CONTRIBUTI DIGIPASS +HIUB	PROGETTAZIONE E RECUPERO URBANISTICO (CC.08890)	DIREZIONE ASSETTO DEL TERRITORIO - EDILIZIA (EDIL)	false	21.000,00	49.528,79	37.528,61
8	1	1	3	560	880	PULIZIA LOCALI - CANONE DI APPALTO - SERV. ECONOMATO QUALITA' URBANA	PROGETTAZIONE E RECUPERO URBANISTICO (CC.08890)	ATTIVITA' FINANZIARIE (FIN)	false	9.900,00	9.900,00	9.900,00
8	1	1	3	570	880	ENERGIA ELETTRICA - ASM/ENEL/SOLE/UMBRIA ENERGI/ALPIG - QUALITA' URBANA	PROGETTAZIONE E RECUPERO URBANISTICO (CC.08890)	ATTIVITA' FINANZIARIE (FIN)	false	3.914,31	3.914,31	3.914,31

8	1	1	3	580	880	UTENZE ACQUA POTABILE - SI - QUALITA' URBANA	PROGETTAZIONE E RECUPERO URBANISTICO (CC.0880)	ATTIVITA' FINANZIARIE (FIN)	false	834,63	834,63	834,63
8	1	1	7	1060	880	INTERESSI PASS. MUTUI - CASSA DD.PP.S.P.A - GESTIONE SEPARATA - QUALITA' URBANA INTERESSI PASSIVI SU MUTUI IN AMM.TO - ALTRI ISTITUTI SETTORE PUBBLICO - SERV. FINANZIARIO - qualità urbana QUOTA INTERESSI SU B.O.C. EMESSI A TASSO FISSO - QUALITA' URBANA QUOTA INTERESSI SU BOC EMESSI A TASSO VARIABILE - QUALITA' URBANA	PROGETTAZIONE E RECUPERO URBANISTICO (CC.0880)	ATTIVITA' FINANZIARIE (FIN)	false	261.986,14	254.159,49	246.003,33
8	1	1	7	1079	880	IMPIEGO MUTUI CARICO ENTE PER INVESTIMENTI SPECIFICI DEL C.C. - QUALITA' URBANA	PROGETTAZIONE E RECUPERO URBANISTICO (CC.0880)	ATTIVITA' FINANZIARIE (FIN)	false	52.972,56	56.536,11	49.563,84
8	1	1	7	1082	880	IMPIEGO MUTUI CARICO ENTE PER INVESTIMENTI SPECIFICI DEL C.C. - QUALITA' URBANA	PROGETTAZIONE E RECUPERO URBANISTICO (CC.0880)	ATTIVITA' FINANZIARIE (FIN)	false	5.500,00	5.500,00	19.086,80
8	1	1	2	1194	880	IMPIEGO MUTUI CARICO ENTE PER INVESTIMENTI SPECIFICI DEL C.C. - QUALITA' URBANA	PROGETTAZIONE E RECUPERO URBANISTICO (CC.0880)	ATTIVITA' FINANZIARIE (FIN)	false	14.880,42	18.391,80	18.391,80
8	1	2	2	3200	880	UTILIZZO CONTRIBUTI IN C/CAPITALE DELLO STATO PER INVESTIMENTI SPECIFICI DEL SETTORE - QUALITA' URBANA	PROGETTAZIONE E RECUPERO URBANISTICO (CC.0880)	URBANISTICA - QUALITA' URBANA - EDILIZIA (URB) (CC.0880)	false	0,00	200.000,00	0,00
8	1	2	2	3200	880	IMPIEGO MUTUI CARICO ENTE PER INVESTIMENTI SPECIFICI DEL C.C. - QUALITA' URBANA	PROGETTAZIONE E RECUPERO URBANISTICO (CC.0880)	URBANISTICA - QUALITA' URBANA - EDILIZIA (URB) (CC.0880)	true	52.200,07	0,00	0,00
8	1	2	2	3315	880	UTILIZZO CONTRIBUTI IN C/CAPITALE DELLO STATO PER INVESTIMENTI SPECIFICI DEL SETTORE - QUALITA' URBANA	PROGETTAZIONE E RECUPERO URBANISTICO (CC.0880)	URBANISTICA - QUALITA' URBANA - EDILIZIA (URB) (CC.0880)	false	0,00	1.000.000,00	7.326.785,00
8	1	2	2	3318	880	UTILIZZO CONTRIBUTI IN C/CAPITALE DELLO STATO PER INVESTIMENTI SPECIFICI DEL SETTORE - QUALITA' URBANA	PROGETTAZIONE E RECUPERO URBANISTICO (CC.0880)	URBANISTICA - QUALITA' URBANA - EDILIZIA (URB) (CC.0880)	true	95.489,49	0,00	0,00
8	1	2	2	3320	880	UTILIZZO AVANZO VINCOLATO REGIONALI IN C/CAPITALE PER INVESTIMENTI SPECIFICI DEL SETTORE - QUALITA' URBANA	PROGETTAZIONE E RECUPERO URBANISTICO (CC.0880)	DIREZIONE ASSETTO DEL TERRITORIO - EDILIZIA (EDIL)	false	113.014,40	48.132,00	940,00
8	1	2	2	3325	880	CONTRIBUTO REGIONALE DIGIPASS+HUB - PARTE INVESTIMENTI	PROGETTAZIONE E RECUPERO URBANISTICO (CC.0880)	URBANISTICA - QUALITA' URBANA - EDILIZIA (URB) (CC.0880)	true	306.052,92	0,00	0,00
8	1	2	2	13020	880	UTILIZZO AVANZO VINCOLATO DA CANCELLAZIONI PER RIACCERTAMENTO STRAORDINARIO - QUALITA' URBANA	PROGETTAZIONE E RECUPERO URBANISTICO (CC.0880)	URBANISTICA - QUALITA' URBANA - EDILIZIA (URB) (CC.0880)	true	13.176,00	0,00	0,00

8	1	2	2	13200	880	UTILIZZO AVANZO VINCOLATO DA CANCELLAZIONI PER STRAORDINARIO - QUALITA' URBANA	PROGETTAZIONE E RECUPERO URBANISTICO (CC.0880)	URBANISTICA - QUALITA' URBANA - EDILIZIA (URB) (CC.0880)	false	16,19	0,00	0,00
8	1	2	2	13320	880	UTILIZZO AVANZO VINCOLATO DA CANCELLAZIONI PER RACCERTAMENTO STRAORDINARIO - QUALITA' URBANA	PROGETTAZIONE E RECUPERO URBANISTICO (CC.0880)	URBANISTICA - QUALITA' URBANA - EDILIZIA (URB) (CC.0880)	true	444,773,09	0,00	0,00
8	1	2	2	13320	880	UTILIZZO AVANZO VINCOLATO DA CANCELLAZIONI PER RACCERTAMENTO STRAORDINARIO - QUALITA' URBANA	PROGETTAZIONE E RECUPERO URBANISTICO (CC.0880)	URBANISTICA - QUALITA' URBANA - EDILIZIA (URB) (CC.0880)	false	914,351,26	0,00	0,00
8	1	2	2	13395	880	UTILIZZO AVANZO VINCOLATO DA CANCELLAZIONI PER RACCERTAMENTO STRAORDINARIO - QUALITA' URBANA	PROGETTAZIONE E RECUPERO URBANISTICO (CC.0880)	URBANISTICA - QUALITA' URBANA - EDILIZIA (URB) (CC.0880)	false	77,794,91	0,00	0,00
8	1	2	2	13443	880	UTILIZZO AVANZO VINCOLATO DA CANCELLAZIONI PER RACCERTAMENTO STRAORDINARIO - QUALITA' URBANA	PROGETTAZIONE E RECUPERO URBANISTICO (CC.0880)	URBANISTICA - QUALITA' URBANA - EDILIZIA (URB) (CC.0880)	true	9,448,31	0,00	0,00
8	1	2	2	13742	880	UTILIZZO AVANZO VINCOLATO QUALITA' URBANA	PROGETTAZIONE E RECUPERO URBANISTICO (CC.0880)	URBANISTICA - QUALITA' URBANA - EDILIZIA (URB) (CC.0880)	true	48,800,00	0,00	0,00
8	1	2	2	13742	880	UTILIZZO AVANZO VINCOLATO QUALITA' URBANA	PROGETTAZIONE E RECUPERO URBANISTICO (CC.0880)	URBANISTICA - EDILIZIA (URB) (CC.0880)	false	50,000,00	0,00	0,00
URBANIZZAZIONE PRIMARIA												
1	6	1	1	11	230	RETRIBUZIONI AL PERSONALE - URBANIZZAZIONE PRIMARIA	URBANIZZAZIONE PRIMARIA (CC.0230)	ORGANIZZAZIONE - GESTIONE E SVILUPPO RISORSE UMANE (PERS)	false	904,059,76	846,296,54	831,404,13
1	6	1	1	31	230	CONTRIBUTI OBBLIGATORI SU URBANIZZAZIONE PRIMARIA	URBANIZZAZIONE PRIMARIA (CC.0230)	ORGANIZZAZIONE - GESTIONE E SVILUPPO RISORSE UMANE (PERS)	false	243,142,08	227,700,40	223,782,09
1	6	1	1	207	230	ASSEGNI FAMILIARI PER IL PERSONALE - URBANIZZAZIONE PRIMARIA	URBANIZZAZIONE PRIMARIA (CC.0230)	ORGANIZZAZIONE - GESTIONE E SVILUPPO RISORSE UMANE (PERS)	false	13,618,20	13,618,20	13,618,20
1	6	1	3	465	230	UTENZE TELEFONIA MOBILE - URBANIZZAZIONE PRIMARIA	URBANIZZAZIONE PRIMARIA (CC.0230)	ATTIVITA' FINANZIARIE (FIN)	false	601,59	601,59	601,59
1	6	1	3	605	230	PROGETTO DECORO URBANO - URBANIZZAZIONE PRIMARIA	URBANIZZAZIONE PRIMARIA (CC.0230)	INFRASTRUTTURE E OPERE PUBBLICHE (LPP)	false	25,000,00	30,000,00	30,000,00
1	6	1	3	570	230	ENERGIA ELETTRICA - URBANIZZAZIONE PRIMARIA	URBANIZZAZIONE PRIMARIA (CC.0230)	ATTIVITA' FINANZIARIE (FIN)	false	3,217,51	3,217,51	3,217,51

PIANIFICAZ. TERRIT. ED. PRIVATA

1	6	1	3	676	230	MANUTENZIONI ORDINARIE E RIPARAZIONI, DECORO URBANO - URBANIZZAZIONE PRIMARIA	URBANIZZAZIONE PRIMARIA (CC.0230)	INFRASTRUTTURE E OPERE PUBBLICHE (LPP)	false	5.000,00	20.000,00	20.000,00
1	6	1	7	1060	230	INTERESSI PASS. MUTUI - CASSA DD.PP.S.P.A. - GESTIONE SEPARATA - URBANIZZAZIONE PRIMARIA	URBANIZZAZIONE PRIMARIA (CC.0230)	ATTIVITA' FINANZIARIE (FIN)	false	61.834,44	61.677,97	57.368,39
1	6	1	7	1079	230	QUOTA INTERESSI SU B.O.C. EMESSI A TASSO FISSO - URBANIZZAZIONE PRIMARIA	URBANIZZAZIONE PRIMARIA (CC.0230)	ATTIVITA' FINANZIARIE (FIN)	false	30.405,54	30.918,66	29.283,49
1	6	1	2	1194	230	I.R.A.P. - URBANIZZAZIONE PRIMARIA	URBANIZZAZIONE PRIMARIA (CC.0230)	ORGANIZZAZIONE - GESTIONE E SVILUPPO RISORSE UMANE (PERS)	false	74.062,77	69.216,72	67.968,36
1	6	2	2	3742	230	UTILIZZO AVANZO VINCOLATO ULTIMO CONTO BILANCIO APPROVATO - URBANIZZAZIONE PRIMARIA	URBANIZZAZIONE PRIMARIA (CC.0230)	INFRASTRUTTURE E OPERE PUBBLICHE (LPP)	true	3.554,05	0,00	0,00

---

**10 - DIREZIONE LAVORI PUBBLICI - MANUTENZIONI**

**DIREZIONE**  
**LAVORI PUBBLICI - MANUTENZIONI**  
(di cui alla deliberazione di G.C. n. 113 del 19.04.2019)

Cat.	Profilo professionale	Personale Ruolo	Posti P.O.
D3	FUNZIONARIO AMMINISTRATIVO	1	1
D3	FUNZIONARIO TECNICO	8	8
D1	COORDINATORE AMMINISTRATIVO	3	3
D1	COORDINATORE TECNICO	20	20
C	ISTRUTTORE AMMINISTRATIVO	3	3
C	ISTRUTTORE GEOMETRA	25	25
C	ISTRUTTORE PERITO INDUSTRIALE	1	1
C	ISTRUTTORE TECNICO	6	6
B3	COLLABORATORE ASSISTENTE TECNICO	1	1
B3	COLLABORATORE ELETTRICISTA	1	1
B3	COLLABORATORE TECNICO	1	1
B1	OPERATORE AMMINISTRATIVO	4	4
B1	OPERATORE TECNICO	7	7
<b>TOTALE</b>		<b>81</b>	<b>81</b>

## LAVORI PUBBLICI MANUT.

MISSIONE	PROGR. MMA	TITOLO	MACROA GGR.	CAPITOL O	C.C.	DENOMINAZIONE	responsabile centro di costo	responsabile Procedimento	COP F PV	PREVISIONE 2019	PREVISIONE 2020	PREVISIONE 2021
10	5	1	3	570	840	ENERGIA ELETTRICA - ASME/NEUSOLE/UMBRIA ENERGY/ALPIG - ILLUMINAZIONE PUBBLICA	ILLUMINAZIONE PUBBLICA (CC.0840)	LL. PP. manutenzioni (LLPP2)	false	2.100.000,00	950.000,00	950.000,00
10	5	1	3	811	840	INTERVENTI MANUTENTIVI SU BENI MOBILI ED IMM.LI DEL PATRIMONIO COM.LE (EX F.DI L.10) - ILLUMINAZIONE PUBBLICA	ILLUMINAZIONE PUBBLICA (CC.0840)	LL. PP. manutenzioni (LLPP2)	false	300.000,00	200.000,00	200.000,00
10	5	1	7	1080	840	INTERESSI PASS. MUTUI - CASSA DD.PP.S.P.A. - GESTIONE SEPARATA - QUOTA INTERESSI SU B.O.C. EMESSI A TASSO FISSO - ILLUMINAZIONE PUBBLICA	ILLUMINAZIONE PUBBLICA (CC.0840)	ATTIVITA' FINANZIARIE (FIN)	false	85.803,80	82.913,90	79.913,30
10	5	1	7	1079	840	QUOTA INTERESSI SU BOC EMESSI A TASSO VARIABILE - ILLUMINAZIONE PUBBLICA	ILLUMINAZIONE PUBBLICA (CC.0840)	ATTIVITA' FINANZIARIE (FIN)	false	23.671,00	24.679,12	22.078,23
10	5	1	7	1082	840	EMESSI A TASSO VARIABILE - ILLUMINAZIONE PUBBLICA (CV) UTILIZZO CONTRIBUTO REGIONALE POR FESR 14.20 AGENDA URBANA - PARTE INVESTIMENTI	ILLUMINAZIONE PUBBLICA (CC.0840)	ATTIVITA' FINANZIARIE (FIN)	false	1.000,00	2.000,00	3.667,50
10	5	2	2	2065	840	UTILIZZO L.1077 PER ACQUISIZIONE BENI IMMLI - ILLUMINAZIONE PUBBLICA	ILLUMINAZIONE PUBBLICA (CC.0840)	LL. PP. manutenzioni (LLPP2)	false	788.756,36	822.320,74	0,00
10	5	2	2	3020	840	UTILIZZO L.1077 PER ACQUISIZIONE BENI IMMLI - ILLUMINAZIONE PUBBLICA	ILLUMINAZIONE PUBBLICA (CC.0840)	LL. PP. manutenzioni (LLPP2)	true	10.570,81	0,00	0,00
10	5	2	2	3020	840	UTILIZZO L.1077 PER ACQUISIZIONE BENI IMMLI - ILLUMINAZIONE PUBBLICA	ILLUMINAZIONE PUBBLICA (CC.0840)	LL. PP. manutenzioni (LLPP2)	false	81.811,00	91.575,00	0,00
10	5	2	2	3315	840	UTILIZZO CONTRIBUTI IN C/CAPITALE DELLO STATO - FONDI MISE PER RIQUALIFICAZIONE ENERGETICA	ILLUMINAZIONE PUBBLICA (CC.0840)	LL. PP. manutenzioni (LLPP2)	false	210.000,00	0,00	0,00
10	5	2	2	3320	840	UTILIZZO CONTRIBUTI REGIONALI IN C/CAPITALE PER INVESTIMENTI SPECIFICI DEL SETTORE - ILLUMINAZIONE PUBBLICA	ILLUMINAZIONE PUBBLICA (CC.0840)	LL. PP. manutenzioni (LLPP2)	false	210.000,00	496.433,60	0,00



## LAVORI PUBBLICI MANUT.

10	5	2	2	3443	840	UTILIZZO AVANZO VINCOLATO DA CANCELLAZIONI PER RIACCERTAMENTO - UTILIZZO RIMBORSI DA ASSICURAZIONI PER RIPRISTINO PATRIMONIO	UTILIZZO RIMBORSI DA ASSICURAZIONI E CONTRIBUTI DA PRIVATI PER RIPRISTINO PATRIMONIO COMUNALE - UTILIZZO RIMBORSI DA ASSICURAZIONI PER RIPRISTINO PATRIMONIO COMUNALE	ILLUMINAZIONE PUBBLICA (CC.0840)	LL. PP. manutenzioni (LPP2)	false	16.000,00	0,00	0,00
10	5	2	2	12065	840	UTILIZZO AVANZO VINCOLATO DA CANCELLAZIONI PER RIACCERTAMENTO - UTILIZZO AVANZO VINCOLATO DA CANCELLAZIONI PER RIACCERTAMENTO STRAORDINARIO - ILLUMINAZIONE PUBBLICA	UTILIZZO AVANZO VINCOLATO DA CANCELLAZIONI PER RIACCERTAMENTO STRAORDINARIO - ILLUMINAZIONE PUBBLICA	ILLUMINAZIONE PUBBLICA (CC.0840)	LL. PP. manutenzioni (LPP2)	false	111.489,97	0,00	0,00
10	5	2	2	13200	840	ILLUMINAZIONE PUBBLICA	ILLUMINAZIONE PUBBLICA (CC.0840)	ILLUMINAZIONE PUBBLICA (CC.0840)	LL. PP. manutenzioni (LPP2)	false	303.609,00	0,00	0,00
9	4	1	7	1080	980	CASSA DD.PP.S.P.A. - GESTIONE SEPARATA - FOGNATURE-FUORI DAL CICLO INTERESSI PASSIVI SU MUTUI IN AMALTO - ALTRI ISTITUTI SETTORE PUBBLICO - SERV. FINANZIARIO - FOGNATURE-FUORI DAL CICLO DEL SERVIZIO IDRICO INTEGRATO	CASSA DD.PP.S.P.A. - GESTIONE SEPARATA - FOGNATURE-FUORI DAL CICLO INTERESSI PASSIVI SU MUTUI IN AMALTO - ALTRI ISTITUTI SETTORE PUBBLICO - SERV. FINANZIARIO - FOGNATURE-FUORI DAL CICLO DEL SERVIZIO IDRICO INTEGRATO	FOGNATURE-FUORI DAL CICLO DEL SERVIZIO IDRICO INTE (CC.0980)	ATTIVITA' FINANZIARIE (FIN)	false	109.743,98	107.391,85	104.923,48
9	4	1	7	1064	980	SERVIZIO IDRICO INTEGRATO QUOTA INTERESSI SU B.O.C. EMESSI A TASSO FISSO - FOGNATURE-FUORI DAL CICLO DEL SERVIZIO IDRICO	SERVIZIO IDRICO INTEGRATO QUOTA INTERESSI SU B.O.C. EMESSI A TASSO FISSO - FOGNATURE-FUORI DAL CICLO DEL SERVIZIO IDRICO	FOGNATURE-FUORI DAL CICLO DEL SERVIZIO IDRICO INTE (CC.0980)	ATTIVITA' FINANZIARIE (FIN)	false	1.710,54	1.562,97	1.404,88
9	4	1	7	1079	980	FOGNATURE-FUORI DAL CICLO DEL SERVIZIO IDRICO INTEGRATO	FOGNATURE-FUORI DAL CICLO DEL SERVIZIO IDRICO INTE (CC.0980)	FOGNATURE-FUORI DAL CICLO DEL SERVIZIO IDRICO INTE (CC.0980)	ATTIVITA' FINANZIARIE (FIN)	false	23.501,98	26.000,00	20.000,00
9	4	1	7	1082	980	QUOTA INTERESSI SU BOC EMESSI A TASSO VARIABILE - FOGNATURE FUORI DAL CICLO DEL SILL	QUOTA INTERESSI SU BOC EMESSI A TASSO VARIABILE - FOGNATURE FUORI DAL CICLO DEL SILL	FOGNATURE-FUORI DAL CICLO DEL SERVIZIO IDRICO INTE (CC.0980)	ATTIVITA' FINANZIARIE (FIN)	false	1.000,00	1.000,00	1.467,50
1	5	1	1	11	240	RETRIBUZIONI AL PERSONALE - INTERVENTI PATRIMONIO IMMOB. RE	RETRIBUZIONI AL PERSONALE - INTERVENTI PATRIMONIO IMMOB. RE	INTERVENTI PATRIMONIO IMMOB. RE (CC.0240)	ORGANIZZAZIONE - GESTIONE E SVILUPPO RISORSE UMANE (PERS)	false	992.498,29	1.195.948,80	1.316.568,96
1	5	1	1	31	240	CONTRIBUTI OBBLIGATORI SU RETRIBUZIONI - INTERVENTI PATRIMONIO IMMOB. RE	CONTRIBUTI OBBLIGATORI SU RETRIBUZIONI - INTERVENTI PATRIMONIO IMMOB. RE	INTERVENTI PATRIMONIO IMMOB. RE (CC.0240)	ORGANIZZAZIONE - GESTIONE E SVILUPPO RISORSE UMANE (PERS)	false	267.688,14	326.728,94	360.902,88
1	6	1	1	207	240	ASSEGNI FAMILIARI PER IL PERSONALE - INTERVENTI PATRIMONIO IMMOBILIARE	ASSEGNI FAMILIARI PER IL PERSONALE - INTERVENTI PATRIMONIO IMMOBILIARE	INTERVENTI PATRIMONIO IMMOB. RE (CC.0240)	ORGANIZZAZIONE - GESTIONE E SVILUPPO RISORSE UMANE (PERS)	false	5.204,40	4.684,40	4.684,40

## LAVORI PUBBLICI MANUT.

1	5	1	3	246	240	ONERI PER LA SICUREZZA SUL LAVORO - ACQUISTO BENI MANUTENZIONI SUL TERRITORIO	INTERVENTI PATRIMONIO IMMOB.RE (CC.0240)	LL.PP. manutenzioni (LLPP2)	false	15.000,00	15.000,00	15.000,00
1	5	1	3	448	240	UTENZE TELEFONIA MOBILE - URBANIZZAZIONE	INTERVENTI PATRIMONIO IMMOB.RE (CC.0240)	LL.PP. manutenzioni (LLPP2)	false	382.121,48	187.395,84	187.395,84
1	5	1	3	465	240	SECONDAARIA	INTERVENTI PATRIMONIO IMMOB.RE (CC.0240)	ATTIVITA' FINANZIARIE (FIN)	false	6.220,42	3.110,21	3.110,21
1	5	1	3	590	240	UTENZE TELEFONICHE E FAX - INTERVENTI PATRIMONIO IMMOB.RE	INTERVENTI PATRIMONIO IMMOB.RE (CC.0240)	ATTIVITA' FINANZIARIE (FIN)	false	434,44	217,22	217,22
1	5	1	3	639	240	(cv) UTILIZZO RIMBORSI PER COMMUNE VIGILANZA SU LOCALI PUBBLICO SPETTACOLO - cv pe 584 - INTERVENTI PATRIMONIO IMMOB.RE	INTERVENTI PATRIMONIO IMMOB.RE (CC.0240)	LL.PP. manutenzioni (LLPP2)	false	10.000,00	10.000,00	10.000,00
1	5	1	3	745	240	ONERI PER LA SICUREZZA SUL LAVORO - INTERVENTI PATRIMONIO IMMOB.RE	INTERVENTI PATRIMONIO IMMOB.RE (CC.0240)	LL.PP. manutenzioni (LLPP2)	false	155.203,74	35.896,87	35.896,87
1	5	1	3	811	240	INTERVENTI MANUTENTIVI SU BENI MOBILI ED IMMOBILI DEL PATRIMONIO COMPLE (EX F.DI L.10) - INTERVENTI PATRIMONIO IMMOB.RE	INTERVENTI PATRIMONIO IMMOB.RE (CC.0240)	LL.PP. manutenzioni (LLPP2)	false	40.000,00	20.000,00	20.000,00
1	5	1	7	1090	240	INTERESSI PASS. MUTUI - CASSA DD.PP.S.P.A. - GESTIONE SEPARATA - INTERVENTI PATRIMONIO IMMOB.RE	INTERVENTI PATRIMONIO IMMOB.RE (CC.0240)	ATTIVITA' FINANZIARIE (FIN)	false	256.173,52	123.179,55	118.090,55
1	5	1	7	1064	240	INTERESSI PASSIVI SU MUTUI IN AMBITO - ALTRI ISTITUTI SETTORE PUBBLICO - SERV. FINANZIARIO - INTERVENTI PATRIMONIO IMMOB.RE	INTERVENTI PATRIMONIO IMMOB.RE (CC.0240)	ATTIVITA' FINANZIARIE (FIN)	false	4.417,80	2.089,59	1.964,27
1	5	1	7	1079	240	QUOTA INTERESSI SU B.O.C. EMESSI A TASSO FISSO - INTERVENTI PATRIMONIO IMMOB.RE	INTERVENTI PATRIMONIO IMMOB.RE (CC.0240)	ATTIVITA' FINANZIARIE (FIN)	false	7.113,73	3.278,80	2.814,90
1	5	1	7	1082	240	QUOTA INTERESSI SU BOC EMESSI A TASSO VARIABILE - INTERVENTI PATRIMONIO IMMOBILIARE	INTERVENTI PATRIMONIO IMMOB.RE (CC.0240)	ATTIVITA' FINANZIARIE (FIN)	false	16.500,00	5.500,00	14.135,56
1	5	1	2	1194	240	I.R.A.P. - INTERVENTI PATRIMONIO IMMOB.RE	INTERVENTI PATRIMONIO IMMOB.RE (CC.0240)	ATTIVITA' FINANZIARIE (FIN) ORGANIZZAZIONE - GESTIONE E SVILUPPO RISORSE UMANE (PERS)	false	72.281,03	93.117,14	103.575,12
1	5	2	2	3020	240	UTILIZZO L.10/77 PER ACQUISIZIONE BENI IMMOBILI - INTERVENTI PATRIMONIO IMMOB.RE	INTERVENTI PATRIMONIO IMMOB.RE (CC.0240)	LL.PP. manutenzioni (LLPP2)	false	49.880,00	0,00	0,00

## LAVORI PUBBLICI MANUT.

1	5	2	2	3200	240	IMPIEGO MUTUI CARICO ENTE PER INVESTIMENTI SPECIFICI DEL C.C. - INTERVENTI PATRIMONIO IMMOB. RE	INTERVENTI PATRIMONIO IMMOB. RE (CC.0240)	LL. PP. manutenzioni (LLPP2)	false	0,00	500.000,00	0,00
1	5	2	2	13200	240	UTILIZZO AVANZO VINCOLATO DA CANCELLAZIONI PER RIACCERTAMENTO STRAORDINARIO - INTERVENTI PATRIMONIO IMMOB. RE	INTERVENTI PATRIMONIO IMMOB. RE (CC.0240)	LL. PP. manutenzioni (LLPP2)	false	64.500,00	0,00	0,00
1	5	2	2	13200	240	UTILIZZO AVANZO VINCOLATO DA CANCELLAZIONI PER RIACCERTAMENTO STRAORDINARIO - INTERVENTI PATRIMONIO IMMOB. RE	INTERVENTI PATRIMONIO IMMOB. RE (CC.0240)	LL. PP. manutenzioni (LLPP2)	true	211.090,81	0,00	0,00
10	5	1	1	11	790	RETRIBUZIONI AL PERSONALE MANUTENZIONE STRADALE CONTRIBUTI OBBLIGATORI SU RETRIBUZIONI -	MANUTENZIONE STRADALE (CC.0780)	ORGANIZZAZIONE - GESTIONE E SVILUPPO RISORSE UMANE (PERS)	false	218.027,38	166.989,00	182.857,56
10	5	1	1	31	780	MANUTENZIONE STRADALE ASSEgni FAMILIARI PER IL PERSONALE - MANUTENZIONE STRADALE	MANUTENZIONE STRADALE (CC.0780)	ORGANIZZAZIONE - GESTIONE E SVILUPPO RISORSE UMANE (PERS)	false	51.257,43	45.462,40	50.251,56
10	5	1	1	207	780	MATERIALI PER MANUTENZIONE STRADALE	MANUTENZIONE STRADALE (CC.0780)	ORGANIZZAZIONE - GESTIONE E SVILUPPO RISORSE UMANE (PERS)	false	1.760,40	1.760,40	1.760,40
10	5	1	3	240	780	(CV) UTILIZZO GR. RETI INFRASTRUTTURALI SICURE GRANDI DERIVAZIONE ACQUE PUBBLICHE AD USO IDROELETTRICO	MANUTENZIONE STRADALE (CC.0780)	LL. PP. manutenzioni (LLPP2)	false	10.000,00	10.000,00	0,00
1	6	1	3	437	780	(CV) UTILIZZO CR. RETI INFRASTRUTTURALI SICURE GRANDI DERIVAZIONE ACQUE PUBBLICHE AD USO IDROELETTRICO	MANUTENZIONE STRADALE (CC.0780)	LL. PP. manutenzioni (LLPP2)	true	392.496,00	0,00	0,00
1	6	1	3	437	780	UTENZE TELEFONIA MOBILE - IDROELETTRICO	MANUTENZIONE STRADALE (CC.0780)	LL. PP. manutenzioni (LLPP2)	false	392.496,00	392.496,00	392.496,00
10	5	1	3	465	780	ENERGIA ELETTRICA - ASM/ENE/SOLE/UMBRIA	MANUTENZIONE STRADALE (CC.0780)	ATTIVITA' FINANZIARIE (FIN)	false	1.010,98	1.010,98	1.010,98
10	5	1	3	570	780	MANUTENZIONE STRADALE UTENZE TELEFONICHE E FAX -	MANUTENZIONE STRADALE (CC.0780)	ATTIVITA' FINANZIARIE (FIN)	false	7.000,00	7.000,00	7.000,00
10	5	1	3	590	780	MANUTENZIONE STRADALE	MANUTENZIONE STRADALE (CC.0780)	ATTIVITA' FINANZIARIE (FIN)	false	260,08	260,08	260,08

## LAVORI PUBBLICI MANUT.

10	5	1	3	647	780	MANUTENZIONE STRADE MANUTENZIONI ORDINARIE E RIPARAZIONI DECORO URBANO - MANUTENZIONE STRADALE	MANUTENZIONE STRADALE (CC.0780)	LL. PP. manutenzioni (LLPP2)	false	300.000,00	390.000,00	390.000,00
10	5	1	3	676	780	INTERVENTI STRUTTURALI PER IL MIGLIORAMENTO DELLA CIRCOLAZIONE STRADALE (ART. 208 DL 285/92) - 780 MANUTENZIONE STRADALE UTILIZZO AVANZO VINCOLATO PER PRESTAZIONI DI SERVIZI - INT. 03 - MANUTENZIONE STRADALE	MANUTENZIONE STRADALE (CC.0780)	INFRASTRUTTURE E OPERE PUBBLICHE (LLPP)	false	15.000,00	21.566,17	21.566,17
10	5	1	3	736	780	UTILIZZO AVANZO VINCOLATO PER PRESTAZIONI DI SERVIZI - INT. 03 - MANUTENZIONE STRADALE	MANUTENZIONE STRADALE (CC.0780)	LL. PP. manutenzioni (LLPP2)	false	50.000,00	50.000,00	50.000,00
10	5	1	3	742	780	UTILIZZO AVANZO VINCOLATO PER PRESTAZIONI DI SERVIZI - INT. 03 - MANUTENZIONE STRADALE	MANUTENZIONE STRADALE (CC.0780)	LL. PP. manutenzioni (LLPP2)	true	4.145,36	0,00	0,00
10	5	1	3	742	780	UTILIZZO AVANZO VINCOLATO PER PRESTAZIONI DI SERVIZI - INT. 03 - MANUTENZIONE STRADALE	MANUTENZIONE STRADALE (CC.0780)	LL. PP. manutenzioni (LLPP2)	false	92.000,00	0,00	0,00
10	5	1	3	742	780	INTERVENTI DI RIPRISTINO DI STRUTTURE STRADALI, ARREDO URBANO ED OPERE PERTINENZIALI DANNEGGIATE DA TERZI - MANUTENZIONE STRADALE	MANUTENZIONE STRADALE (CC.0780)	LL. PP. manutenzioni (LLPP2)	false	60.000,00	30.000,00	30.000,00
10	5	1	3	878	780	(CV) TRASFERIMENTI DI CUI AL DLGT. 1446/18 CV 1642 - MANUTENZIONE STRADALE	MANUTENZIONE STRADALE (CC.0780)	LL. PP. manutenzioni (LLPP2)	false	10.000,00	10.000,00	10.000,00
10	5	1	4	1014	780	INTERESSI PASS. MUTUI - CASSA DD.PP.S.P.A. - GESTIONE SEPARATA - MANUTENZIONE STRADALE	MANUTENZIONE STRADALE (CC.0780)	LL. PP. manutenzioni (LLPP2)	false	362.234,50	344.533,61	323.151,79
10	5	1	7	1060	780	QUOTA INTERESSI SU B.O.C. EMESSI A TASSO FISSO - MANUTENZIONE STRADALE	MANUTENZIONE STRADALE (CC.0780)	ATTIVITA' FINANZIARIE (FIN)	false	233.557,53	241.433,70	223.910,37
10	5	1	7	1079	780	EMESSI A TASSO VARIABILE - MANUTENZIONE STRADALE	MANUTENZIONE STRADALE (CC.0780)	ATTIVITA' FINANZIARIE (FIN)	false	9.500,00	31.627,08	79.558,05
10	5	1	7	1082	780	I.R.A.P. - MANUTENZIONE STRADALE	MANUTENZIONE STRADALE (CC.0780)	ATTIVITA' FINANZIARIE (FIN) ORGANIZZAZIONE - GESTIONE E SVILUPPO RISORSE UMANE (PERS)	false	15.927,27	13.996,16	15.326,40
10	5	1	2	1194	780	UTILIZZO L.10/77 PER ACQUISIZIONE BENI IMMLI - MANUTENZIONE STRADALE	MANUTENZIONE STRADALE (CC.0780)	LL. PP. manutenzioni (LLPP2)	false	20.000,00	0,00	0,00
10	5	2	2	3020	780	UTILIZZO MUTUI PER MANUTENZIONI STRAORDINARIE BENI IMMLI - FABB.TI - MANUTENZIONE STRADALE	MANUTENZIONE STRADALE (CC.0780)	LL. PP. manutenzioni (LLPP2)	true	89.782,48	0,00	0,00

LAVORI PUBBLICI MANUT.

10	5	2	2	3200	780	INPIEGO MUTUI CARICO ENTE PER INVESTIMENTI SPECIFICI DEL C.C. - MANUTENZIONE STRADALE	MANUTENZIONE STRADALE (CC.0780)	LL. PP. manutenzioni (LLPP2)	false	1.000.000,00	1.500.000,00	1.000.000,00
10	5	2	2	3200	780	UTILIZZO CONTRIBUTI REGIONALI IN C/CAPITALE PER INVESTIMENTI SPECIFICI DEL SETTORE - MANUTENZIONE STRADALE	MANUTENZIONE STRADALE (CC.0780)	LL. PP. manutenzioni (LLPP2)	true	0,00	500.000,00	0,00
10	5	2	5	3320	2078	UTILIZZO CONTRIBUTI REGIONALI IN C/CAPITALE PER INVESTIMENTI SPECIFICI DEL SETTORE - MANUTENZIONE STRADALE	MANUTENZIONE STRADALE (CC.0780)	LL. PP. manutenzioni (LLPP2)	false	500.000,00	0,00	0,00
10	5	2	2	3320	780	UTILIZZO CONTRIBUTI C/PE PER RECUPERO STRADALE VIALE DI VITTORIO A VALERE SU FSC - MANUTENZIONE STRADALE	MANUTENZIONE STRADALE (CC.0780)	LL. PP. manutenzioni (LLPP2)	false	1.150.000,00	2.500.000,00	0,00
10	5	2	2	6080	780	UTILIZZO AVANZO VINCOLATO DA CANCELLAZIONI PER RIACCERTAMENTO STRAORDINARIO - MANUTENZIONE STRADALE	MANUTENZIONE STRADALE (CC.0780)	LL. PP. manutenzioni (LLPP2)	false	200.000,00	0,00	0,00
10	5	2	2	13031	780	UTILIZZO AVANZO VINCOLATO DA CANCELLAZIONI PER RIACCERTAMENTO STRAORDINARIO - MANUTENZIONE STRADALE	MANUTENZIONE STRADALE (CC.0780)	LL. PP. manutenzioni (LLPP2)	false	21.875,79	0,00	0,00
10	5	2	2	13200	780	UTILIZZO AVANZO VINCOLATO DA CANCELLAZIONI PER RIACCERTAMENTO STRAORDINARIO - MANUTENZIONE STRADALE	MANUTENZIONE STRADALE (CC.0780)	LL. PP. manutenzioni (LLPP2)	false	350.000,00	0,00	0,00
10	5	2	2	13200	780	UTILIZZO AVANZO VINCOLATO DA CANCELLAZIONI PER RIACCERTAMENTO STRAORDINARIO - MANUTENZIONE STRADALE	MANUTENZIONE STRADALE (CC.0780)	LL. PP. manutenzioni (LLPP2)	true	500.000,00	0,00	0,00
10	5	2	2	13320	780	UTILIZZO AVANZO VINCOLATO DA CANCELLAZIONI PER RIACCERTAMENTO STRAORDINARIO - MANUTENZIONE STRADALE	MANUTENZIONE STRADALE (CC.0780)	LL. PP. manutenzioni (LLPP2)	false	148.853,02	0,00	0,00
SERV. NECROSCOPICO E CIMITERIALE - GESTIONE (CC.1201)												
12	9	1	3	619	1201	PROGETTO SPECIALE CIMITERI - UTILIZZO FONDI ENERGIA ELETTRICA - ASM/ENEL/SOLE/UMBRIA ENERGY/ALPIQ. - SERVIZIO NECROSCOPICO E CIMITERIALE - GESTIONE	SERV. NECROSCOPICO E CIMITERIALE - GESTIONE (CC.1201)	CIMITERI GESTIONE (CIM GEST)	false	50.000,00	0,00	0,00
12	9	1	3	570	1201	SERV. NECROSCOPICO E CIMITERIALE - GESTIONE	SERV. NECROSCOPICO E CIMITERIALE - GESTIONE (CC.1201)	ATTIVITA' FINANZIARIE (FIN)	false	11.002,91	11.002,91	11.002,91

## LAVORI PUBBLICI MANUT.

12	9	1	3	700	1201	PRESTAZIONI VARIE - SERVIZIO NECROSCOPICO E CIMITERIALE - GESTIONE INTERVENTI DI RIPRISTINO DI STRUTTURE STRADALI, ARREDO URBANO ED OPERE PERTINENZIALI DANNEGGIATE DA TERZI - SERV. NECROSCOPICO E CIMITERIALE - GESTIONE	SERV. NECROSCOPICO E CIMITERIALE - GESTIONE (CC.1201)	CIMITERI GESTIONE (CIM GEST)	false	480.000,00	489.463,94	489.463,94
12	9	1	3	878	1201	RETRIBUZIONI AL PERSONALE SERVIZIO NECROSCOPICO E CIMITERIALE	SERV. NECROSCOPICO E CIMITERIALE - GESTIONE (CC.1201)	CIMITERI INFRASTRUTTURE (CIM)	false	10.000,00	10.000,00	10.000,00
12	9	1	1	11	1200	CONTRIBUTI OBBLIGATORI SU RETRIBUZIONI - SERVIZIO NECROSCOPICO E CIMITERIALE	SERV. NECROSCOPICO E CIMITERIALE - INFRASTRUTTURE (CC.1200)	ORGANIZZAZIONE - GESTIONE E SVILUPPO RISORSE UMANE (PERS)	false	134.491,75	231.685,16	211.615,13
12	9	1	1	31	1200	ASSEGNI FAMILIARI PER IL PERSONALE - SERVIZIO NECROSCOPICO E CIMITERIALE	SERV. NECROSCOPICO E CIMITERIALE - INFRASTRUTTURE (CC.1200)	ORGANIZZAZIONE - GESTIONE E SVILUPPO RISORSE UMANE (PERS)	false	35.614,72	63.290,16	57.618,84
12	9	1	1	207	1200	UTENZE TELEFONIA MOBILE - SERVIZIO NECROSCOPICO E CIMITERIALE	SERV. NECROSCOPICO E CIMITERIALE - INFRASTRUTTURE (CC.1200)	ORGANIZZAZIONE - GESTIONE E SVILUPPO RISORSE UMANE (PERS)	false	3.092,40	3.092,40	3.092,40
12	9	1	3	465	1200	ENERGIA ELETTRICA - ASM/ENEL/SOLE/UMBRIA ENERGY/ALPIQ - SERVIZIO NECROSCOPICO E CIMITERIALE	SERV. NECROSCOPICO E CIMITERIALE - INFRASTRUTTURE (CC.1200)	ATTIVITA' FINANZIARIE (FIN)	false	285,03	285,03	285,03
12	9	1	3	570	1200	UTENZE ACQUA POTABILE - SERVIZIO NECROSCOPICO E CIMITERIALE	SERV. NECROSCOPICO E CIMITERIALE - INFRASTRUTTURE (CC.1200)	ATTIVITA' FINANZIARIE (FIN)	false	20.752,02	20.752,02	20.752,02
12	9	1	3	590	1200	UTENZE TELEFONICHE E FAX - SERVIZIO NECROSCOPICO E CIMITERIALE	SERV. NECROSCOPICO E CIMITERIALE - INFRASTRUTTURE (CC.1200)	ATTIVITA' FINANZIARIE (FIN)	false	30.000,00	32.747,00	32.747,00
12	9	1	3	590	1200	UTENZE /RISCALDAMENTO - GESTIONE APPALTO - SERV. MANUTENZIONI - SERVIZIO NECROSCOPICO E CIMITERIALE	SERV. NECROSCOPICO E CIMITERIALE - INFRASTRUTTURE (CC.1200)	ATTIVITA' FINANZIARIE (FIN)	false	2.981,99	2.981,99	2.981,99
12	9	1	3	600	1200	INTERVENTI MANUTENTIVI SU BENI MOBILI ED IMMILI DEL PATRIMONIO COM.LE (EX F. DI L.10) - SERVIZIO NECROSCOPICO E CIMITERIALE	SERV. NECROSCOPICO E CIMITERIALE - INFRASTRUTTURE (CC.1200)	LL. PP. manutenzioni (LLPP2)	false	8.000,00	8.000,00	8.000,00
12	9	1	3	811	1200	RIMBORSI CANONI CONCESSIONI PER RINUNCIA A LOCULI	SERV. NECROSCOPICO E CIMITERIALE - INFRASTRUTTURE (CC.1200)	CIMITERI INFRASTRUTTURE (CIM)	false	7.629,68	5.092,08	5.092,08
12	9	1	4	929	1200		SERV. NECROSCOPICO E CIMITERIALE - INFRASTRUTTURE (CC.1200)	INFRASTRUTTURE E OPERE PUBBLICHE (LLPP)	false	23.000,00	20.000,00	20.000,00

## LAVORI PUBBLICI MANUT.

12	9	1	7	1060	1200	INTERESSI PASS. MUTUI - CASSA DD.PP. S.P.A. - GESTIONE SEPARATA - SERVIZIO NECROSCOPICO E CIMITERIALE	SERV. NECROSCOPICO E CIMITERIALE - INFRASTRUTTURE (CC.1200)	ATTIVITA FINANZIARIE (FIN)	false	106.984,67	103.036,54	98.928,38
12	9	1	7	1079	1200	QUOTA INTERESSI SU B.O.C. EMESSI A TASSO FISSO - SERVIZIO NECROSCOPICO E CIMITERIALE	SERV. NECROSCOPICO E CIMITERIALE - INFRASTRUTTURE (CC.1200)	ATTIVITA FINANZIARIE (FIN)	false	42.389,96	39.356,01	32.475,61
12	9	1	2	1194	1200	I.R.A.P. - SERVIZIO NECROSCOPICO E CIMITERIALE	SERV. NECROSCOPICO E CIMITERIALE - INFRASTRUTTURE (CC.1200)	ORGANIZZAZIONE - GESTIONE E SVILUPPO RISORSE UMANE (PERS)	false	7.807,53	16.008,12	14.325,72
12	9	2	2	3005	1200	ACQUISIZIONE DI BENI IMMLI - FABBRICATI - CIMITERI - SERVIZIO NECROSCOPICO E CIMITERIALE	SERV. NECROSCOPICO E CIMITERIALE - INFRASTRUTTURE (CC.1200)	CIMITERI INFRASTRUTTURE (CIM)	true	116.148,29	0,00	0,00
12	9	2	2	3005	1200	ACQUISIZIONE DI BENI IMMLI - FABBRICATI - CIMITERI - SERVIZIO NECROSCOPICO E CIMITERIALE	SERV. NECROSCOPICO E CIMITERIALE - INFRASTRUTTURE (CC.1200)	CIMITERI INFRASTRUTTURE (CIM)	false	740.000,00	1.030.000,00	1.400.000,00
12	9	2	2	13005	1200	UTILIZZO AVANZO VINCOLATO DA CANCELLAZIONI PER RIACCERTAMENTO STRAORDINARIO	SERV. NECROSCOPICO E CIMITERIALE - INFRASTRUTTURE (CC.1200)	CIMITERI INFRASTRUTTURE (CIM)	true	5.200,93	0,00	0,00
12	9	2	2	13011	1200	UTILIZZO AVANZO VINCOLATO DA CANCELLAZIONI PER RIACCERTAMENTO STRAORDINARIO	SERV. NECROSCOPICO E CIMITERIALE - INFRASTRUTTURE (CC.1200)	CIMITERI INFRASTRUTTURE (CIM)	true	644,02	0,00	0,00
12	9	2	2	13200	1200	UTILIZZO AVANZO VINCOLATO - CIMITERI	SERV. NECROSCOPICO E CIMITERIALE - INFRASTRUTTURE (CC.1200)	CIMITERI INFRASTRUTTURE (CIM)	true	400.000,00	0,00	0,00
UFFICIO SUPPORTO PROGETTI (CC.0220)												
1	6	1	1	6	220	(GV) UTILIZZO SOMME DESTINATE ALLA COSTITUZIONE DEL FONDO PER LA PROGETTUALITA INTERNA - C.V. 1182/1605 P.E. - UFFICIO SUPPORTO PROGETTI (CV) UTILIZZO C.R. PROMOZIONE DEL TERRITORIO LOCALE. GRANDI DERIVAZIONE ACQUE PUBBLICHE AD USO IDROELETTRICO	UFFICIO SUPPORTO PROGETTI (CC.0220)	ORGANIZZAZIONE - GESTIONE E SVILUPPO RISORSE UMANE (PERS)	false	210.000,00	210.000,00	210.000,00
1	6	1	4	432	220	(GV) UTILIZZO SOMME DESTINATE ALLA COSTITUZIONE DEL FONDO PER LA PROGETTUALITA INTERNA - C.V. 1182/1605 P.E. - UFFICIO SUPPORTO PROGETTI (CV) UTILIZZO C.R. PROMOZIONE DEL TERRITORIO LOCALE. GRANDI DERIVAZIONE ACQUE PUBBLICHE AD USO IDROELETTRICO	UFFICIO SUPPORTO PROGETTI (CC.0220)	INFRASTRUTTURE E OPERE PUBBLICHE (LPP)	true	64.177,00	0,00	0,00

## LAVORI PUBBLICI MANUT.

1	6	1	4	432		(CV) UTILIZZO C.R. PROMOZIONE DEL TERRITORIO LOCALE GRANDI DERIVAZIONE ACQUE PUBBLICHE AD USO IDROELETTRICO.	UFFICIO SUPPORTO PROGETTI (CC.0220)	INFRASTRUTTURE E OPERE PUBBLICHE (LLPP)	false	98.000,00	98.000,00	98.000,00
1	6	1	4	433	220	(CV) UTILIZZO C.R. IMMAGINE E VIVIBILITA' DEL TERRITORIO. GRANDI DERIVAZIONE ACQUE PUBBLICHE AD USO IDROELETTRICO.	UFFICIO SUPPORTO PROGETTI (CC.0220)	INFRASTRUTTURE E OPERE PUBBLICHE (LLPP)	false	110.000,00	110.000,00	110.000,00
1	6	1	3	438	220	(CV) UTILIZZO C.R. IMMAGINE E VIVIBILITA' TERRITORIO. GRANDI DERIVAZIONE ACQUE PUBBLICHE AD USO IDROELETTRICO.	UFFICIO SUPPORTO PROGETTI (CC.0220)	INFRASTRUTTURE E OPERE PUBBLICHE (LLPP)	false	160.000,00	160.000,00	160.000,00
1	6	1	3	438	220	(CV) UTILIZZO C.R. IMMAGINE E VIVIBILITA' TERRITORIO. GRANDI DERIVAZIONE ACQUE PUBBLICHE AD USO IDROELETTRICO.	UFFICIO SUPPORTO PROGETTI (CC.0220)	INFRASTRUTTURE E OPERE PUBBLICHE (LLPP)	true	715.576,00	0,00	0,00
1	6	1	3	448	220	MANUTENZIONI SUL TERRITORIO	UFFICIO SUPPORTO PROGETTI (CC.0220)	LL.PP. manutenzioni (LLPP2)	false	415.000,00	415.000,00	415.000,00
1	6	1	3	465	220	UTENZE TELEFONIA MOBILE - UFFICIO SUPPORTO PROGETTI (CV) UTILIZZO SPONSORIZZAZIONI DA PRIVATI - UFFICIO SUPPORTO PROGETTI	UFFICIO SUPPORTO PROGETTI (CC.0220)	ATTIVITA' FINANZIARIE (FIN)	false	314,79	314,79	314,79
1	6	1	3	526	220	PULIZIA LOCALI - CANONE DI APPALTO - SERV. ECONOMATO - UFFICIO SUPPORTO PROGETTI	UFFICIO SUPPORTO PROGETTI (CC.0220)	INFRASTRUTTURE E OPERE PUBBLICHE (LLPP)	false	300.000,00	300.000,00	300.000,00
1	6	1	3	550	220	ENERGIA ELETTRICA - AS/MENEL/SOLE/UMBRIA ENERGI/ALPIQ. - UFFICIO SUPPORTO PROGETTI	UFFICIO SUPPORTO PROGETTI (CC.0220)	ATTIVITA' FINANZIARIE (FIN)	false	7.290,00	7.290,00	7.290,00
1	6	1	3	570	220	GESTIONE CASCATA - PRESTAZIONI DI SERVIZI - GESTIONE CASCAT. - PRESTAZIONE DI SERVIZI.	UFFICIO SUPPORTO PROGETTI (CC.0220)	ATTIVITA' FINANZIARIE (FIN)	false	30.916,54	30.916,54	30.916,54
1	6	1	3	572	220	UTENZE ACQUA POTABILE - SH	UFFICIO SUPPORTO PROGETTI (CC.0220)	INFRASTRUTTURE E OPERE PUBBLICHE (LLPP)	false	602.160,31	602.160,31	602.160,31
1	6	1	3	580	220	UFFICIO SUPPORTO PROGETTI	UFFICIO SUPPORTO PROGETTI (CC.0220)	ATTIVITA' FINANZIARIE (FIN)	false	2.591,26	2.591,26	2.591,26
1	6	1	3	590	220	UFFICIO SUPPORTO PROGETTI	UFFICIO SUPPORTO PROGETTI (CC.0220)	ATTIVITA' FINANZIARIE (FIN)	false	400,00	400,00	400,00



## LAVORI PUBBLICI MANUT.

1	6	1	4	936	220	TRASFERIMENTI A PROVINCIA - GESTIONE CASCATA -	UFFICIO SUPPORTO PROGETTI (CC.0220)	LL.PP. manutenzioni (LLPP)	false	317.000,00	144.998,28	144.998,28
1	6	1	4	938	220	TRASFERIMENTI PROVINCIA - GESTIONE CASCATA -	UFFICIO SUPPORTO PROGETTI (CC.0220)	INFRASTRUTTURE E OPERE PUBBLICHE (LLPP)	false	100.000,00	100.000,00	116.000,00
1	6	1	7	1080	220	INTERESSI PASS. MUTUI - CASSA DD.PP. S.P.A. - GESTIONE SEPARATA -	UFFICIO SUPPORTO PROGETTI (CC.0220)	ATTIVITA' FINANZIARIE (FIN)	false	137.575,53	131.546,99	128.433,14
1	6	1	7	1084	220	INTERESSI PASSIVI SU MUTUI IN AMM.TO - ALTRI ISTITUTI SETTORE PUBBLICO - SERV. FINANZIARIO - UFFICIO SUPPORTO PROGETTI	UFFICIO SUPPORTO PROGETTI (CC.0220)	ATTIVITA' FINANZIARIE (FIN)	false	5.522,29	5.224,00	4.910,69
1	6	1	7	1079	220	QUOTA INTERESSI SU B.O.C. EMESSI A TASSO FISSO - UFFICIO SUPPORTO PROGETTI	UFFICIO SUPPORTO PROGETTI (CC.0220)	ATTIVITA' FINANZIARIE (FIN)	false	33.653,65	31.732,96	27.210,11
1	6	1	7	1082	220	QUOTA INTERESSI SU BOC EMESSI A TASSO VARIABILE - UFFICIO SUPPORTI PROGETTO	UFFICIO SUPPORTO PROGETTI (CC.0220)	ATTIVITA' FINANZIARIE (FIN)	false	3.300,00	3.303,01	10.475,46
1	6	2	2	2220	220	SPONSORIZZAZIONE - UTILIZZO FONDI - UFFICIO SUPPORTO PROGETTI	UFFICIO SUPPORTO PROGETTI (CC.0220)	INFRASTRUTTURE E OPERE PUBBLICHE (LLPP)	true	46.370,10	0,00	0,00
1	6	2	2	2220	220	SPONSORIZZAZIONE - UTILIZZO FONDI - UFFICIO SUPPORTO PROGETTI	UFFICIO SUPPORTO PROGETTI (CC.0220)	INFRASTRUTTURE E OPERE PUBBLICHE (LLPP)	false	500.000,00	0,00	0,00
1	6	2	2	3020	220	UTILIZZO L.10/77 PER ACQUISIZIONE BENI IMMLI - UFFICIO SUPPORTO PROGETTI	UFFICIO SUPPORTO PROGETTI (CC.0220)	INFRASTRUTTURE E OPERE PUBBLICHE (LLPP)	false	0,00	250.000,00	0,00
1	6	2	2	3200	220	IMPIEGO MUTUI CARICO ENTE PER INVESTIMENTI SPECIFICI DEL C.C. - UFFICIO PROGETTI	UFFICIO SUPPORTO PROGETTI (CC.0220)	INFRASTRUTTURE E OPERE PUBBLICHE (LLPP)	true	460.008,88	0,00	0,00
1	6	2	2	3305	220	UTILIZZO CONTRIBUTI ENTI PUBBLICI CENTRALI - F.I.C.	UFFICIO SUPPORTO PROGETTI (CC.0220)	INFRASTRUTTURE E OPERE PUBBLICHE (LLPP)	false	185.000,00	0,00	0,00
1	6	2	3	3306	220	CONTRIBUTO CARIT PER VARI PROGETTI (PARCO PER BAMBINI CAOS, PLAYGROUND, VALLE INCANTATA, SIC PRIORITYARIO, CASTELLO BATTIFERRO - UFFICIO SUPPORTO PROGETTI	UFFICIO SUPPORTO PROGETTI (CC.0220)	INFRASTRUTTURE E OPERE PUBBLICHE (LLPP)	true	23.023,90	0,00	0,00

## LAVORI PUBBLICI MANUT.

1	6	2	2	3316	220	UTILIZZO CONTRIBUTI IN C/CAPITALE DA PRIVATI PER INVESTIMENTI SPECIFICI DEL SETTORE - UFFICIO SUPPORTO PROGETTI	UFFICIO SUPPORTO PROGETTI (CC.0220)	INFRASTRUTTURE E OPERE PUBBLICHE (LLPP)	false	200.000,00	0,00	0,00
1	6	2	2	3316	220	UTILIZZO CONTRIBUTI IN C/CAPITALE DA PRIVATI PER INVESTIMENTI SPECIFICI DEL SETTORE - UFFICIO SUPPORTO PROGETTI	UFFICIO SUPPORTO PROGETTI (CC.0220)	INFRASTRUTTURE E OPERE PUBBLICHE (LLPP)	true	227.589,35	0,00	0,00
1	6	2	2	3320	220	UTILIZZO CONTRIBUTI REGIONALI IN C/CAPITALE PER INVESTIMENTI SPECIFICI DEL SETTORE - UFFICIO SUPPORTO PROGETTI	UFFICIO SUPPORTO PROGETTI (CC.0220)	INFRASTRUTTURE E OPERE PUBBLICHE (LLPP)	true	75.956,47	0,00	0,00
1	6	2	2	3424	220	UTILIZZO CONTRIBUTI REGIONALI IN C/CAPITALE PER INVESTIMENTI SPECIFICI DEL SETTORE - UFFICIO SUPPORTO PROGETTI	UFFICIO SUPPORTO PROGETTI (CC.0220)	INFRASTRUTTURE E OPERE PUBBLICHE (LLPP)	false	750.388,00	0,00	0,00
1	6	2	2	5023	220	FONDAZIONE CARIT - UFFICIO SUPPORTO PROGETTI	UFFICIO SUPPORTO PROGETTI (CC.0220)	INFRASTRUTTURE E OPERE PUBBLICHE (LLPP)	true	571.629,10	0,00	0,00
1	6	2	2	5393	220	VALORIZZAZIONE TURISTICA PERCORSI FLUVIALI	UFFICIO SUPPORTO PROGETTI (CC.0220)	INFRASTRUTTURE E OPERE PUBBLICHE (LLPP)	true	15.000,00	0,00	0,00
1	6	1	3	10549	220	UTILIZZO AVANZO VINCOLATO CORRENTE DA CANONI IDRICI	UFFICIO SUPPORTO PROGETTI (CC.0220)	INFRASTRUTTURE E OPERE PUBBLICHE (LLPP)	true	14.422,42	14.422,42	14.422,42
1	6	2	2	13200	220	UTILIZZO AVANZO VINCOLATO MUTUI - UFFICIO PROGETTI	UFFICIO SUPPORTO PROGETTI (CC.0220)	INFRASTRUTTURE E OPERE PUBBLICHE (LLPP)	false	331.352,00	0,00	0,00
1	6	2	2	13200	220	UTILIZZO AVANZO VINCOLATO MUTUI - UFFICIO PROGETTI	UFFICIO SUPPORTO PROGETTI (CC.0220)	INFRASTRUTTURE E OPERE PUBBLICHE (LLPP)	true	191.268,69	0,00	0,00
1	6	2	2	13320	220	UTILIZZO AVANZO VINCOLATO DA CANCELLAZIONI PER RIACCERTAMENTO STRAORDINARIO - UFFICIO SUPPORTO PROGETTI	UFFICIO SUPPORTO PROGETTI (CC.0220)	INFRASTRUTTURE E OPERE PUBBLICHE (LLPP)	true	228,22	0,00	0,00
1	6	2	2	13335	220	UTILIZZO AVANZO VINCOLATO DA CANCELLAZIONI PER RIACCERTAMENTO STRAORDINARIO - UFFICIO SUPPORTO PROGETTI	UFFICIO SUPPORTO PROGETTI (CC.0220)	INFRASTRUTTURE E OPERE PUBBLICHE (LLPP)	false	183.784,00	0,00	0,00
9	2	1	1	11	1120	VERDE PUBBLICO (CC.1120)	VERDE PUBBLICO (CC.1120)	ORGANIZZAZIONE - GESTIONE E SVILUPPO RISORSE UMANE (PERS)	false	135.650,78	136.063,23	136.063,23
9	2	1	1	31	1120	VERDE PUBBLICO (CC.1120)	VERDE PUBBLICO (CC.1120)	ORGANIZZAZIONE - GESTIONE E SVILUPPO RISORSE UMANE (PERS)	false	37.086,83	37.209,12	37.209,12

## LAVORI PUBBLICI MANUT.

9	2	1	3	550	1120	PULIZIA LOCALI - CANONE DI APPALTO - SERV. ECONOMATO VERDE PUBBLICO	VERDE PUBBLICO (CC. 1120)	ATTIVITA' FINANZIARIE (FIN)	false	4.000,00	4.000,00	4.000,00
9	2	1	3	570	1120	ENERGIA ELETTRICA - ASM/ENEL/SOLE/UMBRIA ENERGY/ALPIQ - VERDE PUBBLICO	VERDE PUBBLICO (CC. 1120)	ATTIVITA' FINANZIARIE (FIN)	false	21.492,24	21.492,24	21.492,24
9	2	1	3	580	1120	UTENZE ACQUA POTABILE - SII VERDE PUBBLICO	VERDE PUBBLICO (CC. 1120)	ATTIVITA' FINANZIARIE (FIN)	false	50.765,00	56.402,24	56.402,24
9	2	1	3	590	1120	UTENZE TELEFONICHE E FAX - VERDE PUBBLICO	VERDE PUBBLICO (CC. 1120)	ATTIVITA' FINANZIARIE (FIN)	false	1.310,60	1.310,60	1.310,60
9	2	1	3	747	1120	(CV) UTILIZZO SOMME DERIVANTI DA SANZIONI PER DANNO AMBIENTALE - D.LGS. 490/99 - DECRETO RONCHI - LR 28/01 - ORDINANZE SINDACALI PER I CANI - CV/PE 393 RIS 300 - VERDE PUBBLICO	VERDE PUBBLICO (CC. 1120)	PROGETTAZ. E MANUT.NE VERDE PUBBLICO (VERDE)	false	30.000,00	30.000,00	30.000,00
9	2	1	3	811	1120	INTERVENTI MANUTENTIVI SU BENI MOBILI ED IMM.LI DEL PATRIMONIO COM.LE (EX F. DI L.10) - VERDE PUBBLICO	VERDE PUBBLICO (CC. 1120)	LL. PP. manutenzioni (LL.PP2)	false	450.000,00	450.000,00	450.000,00
9	2	1	7	1060	1120	INTERESSI PASSIVI MUTUI - CASSA DD.PP.S.P.A. - GESTIONE SEPARATA - VERDE PUBBLICO	VERDE PUBBLICO (CC. 1120)	ATTIVITA' FINANZIARIE (FIN)	false	82.908,36	77.485,00	76.072,66
9	2	1	7	1062	1120	INTERESSI PASSIVI MUTUI CASSA DD.PP. - GESTIONE TESORO - VERDE PUBBLICO	VERDE PUBBLICO (CC. 1120)	ATTIVITA' FINANZIARIE (FIN)	false	926,63	898,68	869,32
9	2	1	7	1064	1120	INTERESSI PASSIVI SU MUTUI IN AMM.TO - ALTRI ISTITUTI SETTORE PUBBLICO - SERV. FINANZIARIO - VERDE PUBBLICO	VERDE PUBBLICO (CC. 1120)	ATTIVITA' FINANZIARIE (FIN)	false	10.588,92	9.675,36	8.696,71
9	2	1	7	1079	1120	QUOTA INTERESSI SU B.O.C. EMESSI A TASSO FISSO - VERDE PUBBLICO	VERDE PUBBLICO (CC. 1120)	ATTIVITA' FINANZIARIE (FIN)	false	30.391,34	28.297,82	25.780,77
9	2	1	7	1082	1120	QUOTA INTERESSI SU BOC EMESSI A TASSO VARIABILE - VERDE PUBBLICO	VERDE PUBBLICO (CC. 1120)	ATTIVITA' FINANZIARIE (FIN)	false	2.590,00	2.965,72	14.567,93
9	2	1	2	1194	1120	I.R.A.P. - VERDE PUBBLICO	VERDE PUBBLICO (CC. 1120)	ORGANIZZAZIONE - GESTIONE E SVILUPPO RISORSE UMANE (PERS)	false	8.014,77	8.035,56	8.035,56
9	2	2	2	3200	1120	IMPIEGO MUTUI CARICO ENTE PER INVESTIMENTI SPECIFICI DEL C.C. - VERDE PUBBLICO	VERDE PUBBLICO (CC. 1120)	PROGETTAZ. E MANUT.NE VERDE PUBBLICO (VERDE)	false	0,00	150.000,00	400.000,00
9	2	2	2	13200	1120	UTILIZZO AVANZO VINCOLATO - VERDE PUBBLICO	VERDE PUBBLICO (CC. 1120)	PROGETTAZ. E MANUT.NE VERDE PUBBLICO (VERDE)	false	100.000,00	0,00	0,00

## LAVORI PUBBLICI MANUT.

9	2	2	2	13200	1120	UTILIZZO AVANZO VINCOLATO - VERDE PUBBLICO	VERDE PUBBLICO (CC.1120)	PROGETTAZ. E MANUT.NE VERDE PUBBLICO (VERDE)	true	325.770,00	0,00	0,00
9	2	2	2	15743	1120	PROGETTO "TERNI VERDE 2018-2023". TUTELA, MESSA IN SICUREZZA DEL PATRIMONIO ARBOREO URBANO E MITIGAZIONE AMBIENTALE - VERDE	VERDE PUBBLICO (CC.1120)	PROGETTAZ. E MANUT.NE VERDE PUBBLICO (VERDE)	true	4.222,10	0,00	0,00
9	2	2	2	15743	1120	PROGETTO "TERNI VERDE 2018-2023". TUTELA, MESSA IN SICUREZZA DEL PATRIMONIO ARBOREO URBANO E MITIGAZIONE AMBIENTALE - VERDE	VERDE PUBBLICO (CC.1120)	PROGETTAZ. E MANUT.NE VERDE PUBBLICO (VERDE)	false	60.000,00	0,00	0,00



**DIREZIONE  
AMBIENTE**

(di cui alla deliberazione di G.C. n. 113 del 19.04.2019)

Cat.	Profilo professionale	Personale Ruolo	Posti P.O.
D3	FUNZIONARIO TECNICO	2	2
D1	COORDINATORE AMMINISTRATIVO	1	1
D1	COORDINATORE TECNICO	2	2
C	ISTRUTTORE AMMINISTRATIVO	1	1
C	ISTRUTTORE TECNICO	2	2
B1	OPERATORE AMMINISTRATIVO	1	1
B1	OPERATORE TECNICO	1	1
<b>TOTALE</b>		<b>10</b>	<b>10</b>

MISSIONE	PROGR	TITOLO	MACROA	CAPITOL	C.C.	DENOMINAZIONE	responsabile centro di	responsabile	COP.	PREVISIONE	PREVISIONE	PREVISIONE
E	MMA		GGR.	O			costo	Procedimento	FPV	2019	2020	E 2021
13	7	1	3	245	1121	MATERIALI SPECIFICI DEI SERVIZI - EX GESTIONE F.C.	CANILI (CC.1121)	INFRASTRUTTURE E OPERE PUBBLICHE (LLPP)	false	90.000,00	90.000,00	100.000,00
13	7	1	3	448	1121	MANUTENZIONI SUL TERRITORIO - CANILI	CANILI (CC.1121)	L.P. manutenzioni (LLPP2)	false	10.000,00	10.000,00	10.000,00
13	7	1	3	465	1121	UTENZE TELEFONIA MOBILE - CANILI	CANILI (CC.1121)	ATTIVITA' FINANZIARIE (FIN)	false	304,82	304,82	304,82
13	7	1	3	570	1121	ENERGIA ELETTRICA - ASM/ENEL/SOLE/UMBRIA	CANILI (CC.1121)	ATTIVITA' FINANZIARIE (FIN)	false	6.514,14	6.514,14	6.514,14
13	7	1	3	580	1121	UTENZE ACQUA POTABILE - SII	CANILI (CC.1121)	ATTIVITA' FINANZIARIE (FIN)	false	5.586,01	5.586,01	5.586,01
13	7	1	3	590	1121	CANILI	CANILI (CC.1121)	ATTIVITA' FINANZIARIE (FIN)	false	139,39	139,39	139,39
13	7	1	3	700	1121	UTENZE TELEFONICHE E FAX - CANILI	CANILI (CC.1121)	ATTIVITA' FINANZIARIE (FIN)	false	16.000,00	16.000,00	16.000,00
13	7	1	3	747	1121	PRESTAZIONI VARIE - CANILI (CV) UTILIZZO SOMME DERIVANTI DA SANZIONI PER DANNO AMBIENTALE - D.LGS. 480/99 - DECRETO RONCHI - LR 28/01 - ORDINANZE SINDACALI PER I CANI - CV PE 383 RIS 300 - CANILI	CANILI (CC.1121)	INFRASTRUTTURE E OPERE PUBBLICHE (LLPP)	false	24.000,00	24.000,00	24.000,00
13	7	1	3	773	1121	CANONE PER GESTIONE CANILI COM.LI - CANILI	CANILI (CC.1121)	INFRASTRUTTURE E OPERE PUBBLICHE (LLPP)	false	500.000,00	500.000,00	500.000,00
DIFESA E TUTELA AMBIENTALE (CC.1090)												
9	2	1	1	11	1090	RETRIBUZIONI AL PERSONALE DIFESA E TUTELA AMBIENTALE CONTRIBUTI OBBLIGATORI SU RETRIBUZIONI - DIFESA E TUTELA AMBIENTALE	DIFESA E TUTELA AMBIENTALE (CC.1090)	ORGANIZZAZIONE - GESTIONE E SVILUPPO RISORSE UMANE (PERS)	false	166.662,76	167.264,50	167.264,50
9	2	1	1	31	1090	TRASFERIMENTO QUOTA DI SPETTANZA TA.RI ALLA PROVINCIA	DIFESA E TUTELA AMBIENTALE (CC.1090)	ORGANIZZAZIONE - GESTIONE E SVILUPPO RISORSE UMANE (PERS)	false	45.724,71	45.888,00	45.888,00
9	3	1	4	199	1090	ASSEGNI FAMILIARI PER IL PERSONALE - DIFESA E TUTELA AMBIENTALE	DIFESA E TUTELA AMBIENTALE (CC.1090)	AMBIENTE (AMB) (CC.1090)	false	1.048.133,14	1.048.133,14	1.048.133,14
8	1	1	1	207	1090	UTENZE TELEFONIA MOBILE - SMALLINMENTO RIFIUTI - GESTIONE IN APPALTO	DIFESA E TUTELA AMBIENTALE (CC.1090)	ORGANIZZAZIONE - GESTIONE E SVILUPPO RISORSE UMANE (PERS)	false	1.656,96	1.656,96	1.656,96
9	2	1	3	465	1090	UTENZE TELEFONIA MOBILE - SMALLINMENTO RIFIUTI - GESTIONE IN APPALTO	DIFESA E TUTELA AMBIENTALE (CC.1090)	ATTIVITA' FINANZIARIE (FIN)	false	209,76	209,76	209,76

AMBIENTE

9	2	1	3	521	1090	(CV) UTILIZZO CONTR. REG. LI PER PROBLEMATICHE AMBIENTALI	DIFESA E TUTELA AMBIENTALE (CC.1090)	AMBIENTE (AMB) (CC. 1090)	false	100.000,00	100.000,00	100.000,00
9	2	1	3	570	1090	ENERGIA ELETTRICA - ASM/ENEL/SOLE/UMBRIA ENERGY/ALPIQ - DIFESA E TUTELA AMBIENTALE	DIFESA E TUTELA AMBIENTALE (CC.1090)	ATTIVITA' FINANZIARIE (FIN)	false	1.349,40	1.349,40	1.349,40
9	2	1	3	653	1090	(CV) UTILIZZO INTROITI DA SANZ PER CONTROLLI L. 44/795 CV - DIFESA E TUTELA AMBIENTALE	DIFESA E TUTELA AMBIENTALE (CC.1090)	AMBIENTE (AMB) (CC. 1090)	true	2.011,24	0,00	0,00
9	2	1	3	653	1090	(CV) UTILIZZO INTROITI DA SANZ PER CONTROLLI L. 44/795 CV - DIFESA E TUTELA AMBIENTALE	DIFESA E TUTELA AMBIENTALE (CC.1090)	AMBIENTE (AMB) (CC. 1090)	false	25.000,00	25.000,00	25.000,00
9	2	1	3	654	1090	(CV)UTIL. INTROITI SANZ CONTROL D.LGS 192/05, L.36/01 (ex 146/90, 10/91 - DIFESA E TUTELA AMBIENTALE	DIFESA E TUTELA AMBIENTALE (CC.1090)	AMBIENTE (AMB) (CC. 1090)	false	10.000,00	10.000,00	10.000,00
9	2	1	3	699	1090	(CV) UTILIZ. CONTR. E SPONSOR PER PROBLEM. AMB. CV PE 239 RIS 160 - DIFESA E TUTELA AMBIENTALE	DIFESA E TUTELA AMBIENTALE (CC.1090)	AMBIENTE (AMB) (CC. 1090)	false	20.000,00	20.000,00	20.000,00
9	3	1	3	731	1090	INTERVENTI URGENTI BONIFICA AMBIENTALE, PULIZIA FOSSI, BONIFICA DISCARICHE E REDAZIONE PIANO ENERGETICO - AMBIENTALE - DIFESA E TUTELA AMBIENTALE	DIFESA E TUTELA AMBIENTALE (CC.1090)	AMBIENTE (AMB) (CC. 1090)	false	320.000,00	320.000,00	320.000,00
9	2	1	3	742	1090	UTILIZZO AVANZO VINCOLATO PER PRESTAZIONI DI SERVIZI - INT. 03 - DIFESA E TUTELA AMBIENTALE	DIFESA E TUTELA AMBIENTALE (CC.1090)	AMBIENTE (AMB) (CC. 1090)	true	7.808,00	0,00	0,00
9	2	1	3	747	1090	(CV) UTILIZZO SOMME DERIVANTI DA SANZIONI PER DANNO AMBIENTALE - D.LGS. 430/99 - DECRETO RONCHI - LR 28/01 - ORDINANZE SINDACALI PER I CANI - CV PE 393 RIS 300 - DIFESA E TUTELA AMBIENTALE	DIFESA E TUTELA AMBIENTALE (CC.1090)	AMBIENTE (AMB) (CC. 1090)	true	7.260,76	0,00	0,00



AMBIENTE

9	2	1	3	747	1090	(cv) UTILIZZO SOMME DERIVANTI DA SANZIONI PER DANNO AMBIENTALE - D.LGS. 490/99 - DECRETO RONCHI - LR 28/01 - ORDINANZE SINDACALI PER I CANI - CV PE 393 RIS 300 - DIFESA E TUTELA AMBIENTALE	DIFESA E TUTELA AMBIENTALE (CC.1090)	AMBIENTE (AMB) (CC. 1090)	false	45.000,00	45.000,00	45.000,00
9	3	1	4	767	1090	TARI - TRASF. TO CREDITI INESIGIBILI	DIFESA E TUTELA AMBIENTALE (CC.1090)	AMBIENTE (AMB) (CC. 1090)	false	1.501.486,95	1.092.621,64	1.092.621,64
9	3	1	3	788	1090	SERVIZIO SMALTIMENTO RIFIUTI - CORRISPETTIVO GESTIONE A.S.M. - DIFESA E TUTELA AMBIENTALE	DIFESA E TUTELA AMBIENTALE (CC.1090)	AMBIENTE (AMB) (CC. 1090)	false	19.461.175,80	19.870.041,11	19.870.041,11
9	2	1	7	1060	1090	INTERESSI PASS. MUTUI - CASSA DD.PP.S.P.A. - GESTIONE SEPARATA - DIFESA E TUTELA AMBIENTALE	DIFESA E TUTELA AMBIENTALE (CC.1090)	ATTIVITA FINANZIARIE (FIN)	false	3.215,06	3.130,76	3.042,68
9	2	1	7	1064	1090	INTERESSI PASSIVI SU MUTUI IN AMM.TO - ALTRI ISTITUTI SETTORE PUBBLICO - SERV. FINANZIARIO - DIFESA E TUTELA AMBIENTALE	DIFESA E TUTELA AMBIENTALE (CC.1090)	ATTIVITA FINANZIARIE (FIN)	false	453,40	414,30	372,38
9	2	1	7	1079	1090	QUOTA INTERESSI SU B.O.C. EMESSI A TASSO FISSO - DIFESA E TUTELA AMBIENTALE	DIFESA E TUTELA AMBIENTALE (CC.1090)	ATTIVITA FINANZIARIE (FIN)	false	1.803,90	1.755,94	1.516,16
9	2	1	2	1194	1090	I.R.A.P. - DIFESA E TUTELA AMBIENTALE	DIFESA E TUTELA AMBIENTALE (CC.1090)	ATTIVITA FINANZIARIE (FIN) ORGANIZZAZIONE - GESTIONE E SVILUPPO RISORSE UMANE (PERS)	false	13.968,78	14.019,24	14.019,24
9	2	2	2	3320	1090	UTILIZZO CONTRIBUTI REGIONALI IN C/CAPITALE PER INVESTIMENTI SPECIFICI DEL SETTORE - DIFESA E TUTELA AMBIENTALE	DIFESA E TUTELA AMBIENTALE (CC.1090)	AMBIENTE (AMB) (CC. 1090)	false	425.000,00	425.000,00	0,00
9	2	2	2	13320	1090	UTILIZZO AVANZO VINCOLATO DA CONTRIBUTI - DIFESA E TUTELA AMBIENTALE	DIFESA E TUTELA AMBIENTALE (CC.1090)	AMBIENTE (AMB) (CC. 1090)	false	396.067,00	0,00	0,00

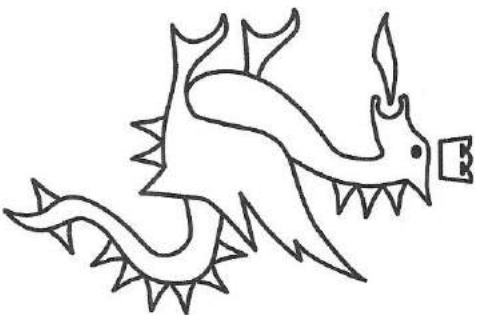

**ALLEGATO "B"**

**COMUNE DI TERNI**  
**DIREZIONE PERSONALE - ORGANIZZAZIONE**



# **PIANO DETTAGLIATO DEGLI OBIETTIVI**

## **2019 - 2021**

Adottato con deliberazione di Giunta comunale n. \_\_\_\_\_ del \_\_\_\_\_

# INDICE

**PREMESSA**

**ORGANIGRAMMA**

**SINTESI OBIETTIVI STRATEGICI (DUP 2019-2023)**

**QUADRO SINOTTICO OBIETTIVI OPERATIVI PER OBIETTIVI STRATEGICI (DUP 2019-2023)**

**OBIETTIVI DI STRUTTURA DI PRIMO LIVELLO (PDO 2019-2021)**

- 01 - Direzione Affari Istituzionali e Generali
- 02 - Direzione Polizia locale - Mobilità
- 03 - Direzione Servizi Digitali - Innovazione
- 04 - Direzione Personale - Organizzazione
- 05 - Direzione Attività finanziarie
- 06 - Direzione Welfare
- 07 - Direzione Istruzione - Cultura
- 08 - Direzione Economia e Lavoro - Promozione del Territorio
- 09 - Direzione Pianificazione Territoriale - Edilizia Privata
- 10 - Direzione Lavori Pubblici - Manutenzioni
- 11 - Direzione Ambiente

**INDICATORI DELLE ATTIVITA' STRUTTURALI**



---

**Premessa**

Il Piano Dettagliato degli Obiettivi (PDO), così come previsto dal D.Lgs. n. 267/2000 e s.m.i., organicamente unificato al Piano Esecutivo di Gestione (PEG) a seguito delle novità normative apportate dal D.L. n. 174/2012 (convertito con modificazioni dalla L. n. 213/2012), rappresenta uno strumento di programmazione e semplificazione gestionale a disposizione dell'Ente, con il quale lo stesso persegue il raggiungimento degli obiettivi globali che si intendono strategici per l'Ente stesso, anche attraverso un'attività di monitoraggio affidata ad un sistema di report il quale consente una periodica rilevazione dello stato di avanzamento degli obiettivi stessi.

Riguardo al Piano Dettagliato degli Obiettivi per gli anni 2019-2021, è necessario tenere presente la particolare situazione finanziaria venutasi a determinare nell'Ente che ha visto:

- la dichiarazione, con atto del Commissario Straordinario n. 1 del 01.03.2018, ai sensi e per gli effetti di cui all'art. 246 del D.Lgs. n. 267/2000, del dissesto finanziario del Comune di Terni, ricorrendo i presupposti di cui all'art. 244 del medesimo Decreto legislativo;
- l'approvazione, con deliberazione del Consiglio comunale n. 27 del 18.09.2018, dell'ipotesi di bilancio stabilmente riequilibrato 2018-2020, conforme al Documento Unico di Programmazione (DUP) 2018-2020 (approvato con deliberazioni di Giunta comunale n. 20 del 20.08.2018 e di Consiglio comunale n. 26 del 18.09.2018);
- il decreto del Ministero dell'Interno n. 15460 del 27.02.2019 con il quale è stata riconosciuta validità ai provvedimenti di risanamento adottati dal Comune di Terni, attesa la capacità degli stessi di assicurare una stabile gestione finanziaria, ai sensi degli artt. 259 e seguenti del D.Lgs. n. 267/2000;
- l'approvazione, con deliberazione del Consiglio comunale n. 131 del 16.04.2019, ai sensi dell'art. 264 comma 1 del D.Lgs. n. 267/2000, del bilancio di previsione per gli anni 2018-2020 sulla base della suddetta ipotesi di bilancio di previsione stabilmente riequilibrato 2018-2020;
- l'approvazione, con deliberazione di Consiglio comunale n. 230 del 16.07.2019 del Documento Unico di Programmazione (DUP) riferito al periodo 2019 - 2021 (parte operativa) e 2019 - 2023 (parte strategica)
- l'approvazione, con deliberazione di Consiglio comunale n. 232 del 29.07.2019, del bilancio di previsione per gli anni 2019-2021.

Il presente Piano viene elaborato e formato alla luce del nuovo Modello Organizzativo dell'Ente, adottato con deliberazione di G.C. n. 113 del 19.04.2019, e tiene conto di altri strumenti di programmazione, quale, in particolare, il Piano Triennale della Prevenzione della Corruzione e della Trasparenza (P.T.P.C.T.).

L'elaborazione del Piano Dettagliato degli Obiettivi per gli anni 2019-2021 ha visto, quindi, coinvolta l'Amministrazione che, sulla base dei suddetti documenti di programmazione, ha definito le scelte politiche ritenute prioritariamente strategiche, tradotte in indirizzi ed obiettivi strategici per gli anni di riferimento, declinati, altresì, in obiettivi operativi.

Il percorso ha, quindi, visti coinvolti l'Organismo di valutazione e la dirigenza dell'Ente i quali hanno condiviso di declinare ulteriormente quanto contenuto nel DUP 2019-2023 in obiettivi di struttura di primo livello (direzioni) di valenza triennale, così come previsto dalla vigente normativa, nonché tenendo conto della loro rilevanza e dei necessari tempi di realizzazione.

L'Organismo di valutazione ha, inoltre, accolto la proposta del Segretario generale dell'Ente di prevedere, nel Piano Dettagliato degli Obiettivi per gli anni 2019-2021, anche obiettivi trasversali a tutte le direzioni riguardo:

- *Risanamento finanziario dell'Ente.*

"Attuare le prescrizioni contenute nel Decreto Ministeriale di approvazione dell'ipotesi di Bilancio stabilmente riequilibrato, pervenuto al protocollo generale dell'Ente il 28.02.2019 al n. 30986, recante azioni, iniziative e misure al risanamento finanziario dell'Ente, al quale si fa espresso rinvio e richiamo, e che prevede il coinvolgimento di tutte le Direzioni, relativamente a:

- misure in materia di personale;
- entrate tributarie ed extra-tributarie;
- attività di accertamento e riscossione delle entrate;
- riduzione delle spese correnti;
- spesa di funzionamento e gestione;
- Organismi partecipati;
- attivazione di adeguati strumenti di monitoraggio e controllo dell'andamento della gestione finanziaria da parte di tutte le Direzioni, in stretto coordinamento con la Direzione Attività Finanziarie."

- *Piano della Prevenzione della Corruzione e della Trasparenza.*

"Attuare gli obiettivi gestionali e operativi già indicati nel Piano Triennale della Prevenzione della Corruzione e della Trasparenza 2019-2021, pag. 7 e pag. 8, ai quali si fa espresso riferimento e richiamo."

L'elaborazione del documento è avvenuta, altresì, in linea e nel rispetto di quanto contenuto nel vigente sistema di valutazione dell'Ente, come descritto nel relativo Manuale, adottato al fine di favorire la crescita e lo sviluppo delle competenze delle risorse umane, migliorando il benessere organizzativo tramite l'assegnazione dei ruoli ed obiettivi secondo attitudini e inclinazioni personali.

La verifica sul grado di raggiungimento degli obiettivi annuali del Piano Dettagliato degli Obiettivi si realizza, quindi, con un'attività di monitoraggio affidata ad un sistema di report il quale consente una periodica rilevazione dello stato di avanzamento degli obiettivi stessi: a tal fine, all'interno di detto Piano è stata determinata ed esplicitata in modo chiaro ed univoco la direzione a cui fa capo la responsabilità della

gestione e del raggiungimento dell'obiettivo, in coerenza con la macro-organizzazione dell'Ente e con la micro-organizzazione della direzione stessa.

La verifica sul raggiungimento dei suddetti obiettivi trasversali a tutte le direzioni sarà effettuata attraverso un'attenta analisi delle relazioni che verranno predisposte, a riguardo, dai dirigenti preposti alle strutture dirigenziali. Del grado di raggiungimento di tali obiettivi se ne terrà conto, in sede di valutazione individuale complessiva dei dirigenti, sia per quanto riguarda l'apporto individuale afferente al raggiungimento di tutti gli obiettivi assegnati alla direzione, sia per quanto attiene alla valutazione dei comportamenti, con particolare riferimento all'obiettivo del "Risanamento finanziario dell'Ente".

Il documento contiene, anche, le principali attività delle singole direzioni, finalizzate a garantire il miglioramento dei livelli di efficienza e efficacia già raggiunti; per ciascuna attività sono stati definiti degli indicatori di attività che, rilevando il volume dei prodotti/servizi erogati, assolvono ad esigenze di monitoraggio legate ad adempimenti di legge.

Nella realizzazione degli obiettivi assegnati e nella gestione delle attività, ciascuna direzione dovrà, altresì, tener conto del raggiungimento di risultati di carattere generale, riconducibili a specifiche aree di miglioramento quali:

- il miglioramento della qualità e della produttività delle prestazioni collettive e individuali, che assumono particolare valore per i servizi e le attività svolte a diretto contatto con l'utenza e i cittadini;
- l'ottimizzazione delle condizioni di fruibilità delle prestazioni e dell'utilizzo dei servizi (orario di apertura al pubblico, riduzione tempi di attesa e per le pratiche);
- l'accelerazione e semplificazione delle procedure, non solo per quelle rivolte all'esterno;
- la particolare attenzione all'utenza sia mediante il miglioramento delle modalità relazionali con il pubblico che attraverso una corretta ed adeguata comunicazione e informazione;
- il conseguimento di una maggiore economicità delle singole gestioni o attività;
- la "customer satisfaction", anche a seguito delle novità apportate dalla vigente normativa in materia.

# Organigramma

---





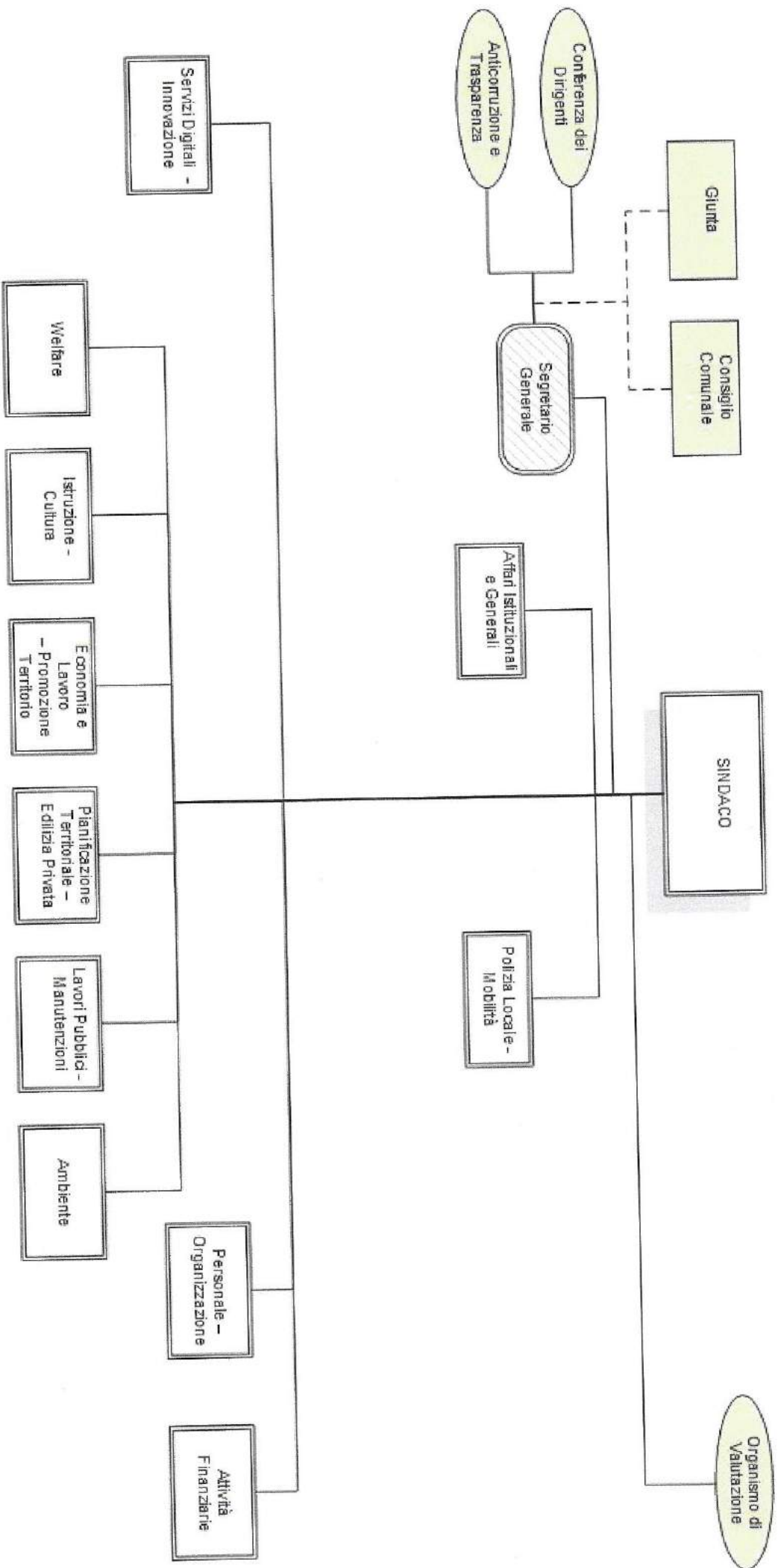

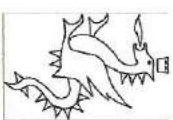

---

**Sintesi obiettivi strategici  
(DUP 2019-2023)**

### 3.3 Sintesi OBIETTIVI STRATEGICI

1.01	Risanamento del Bilancio	Sindaco Melasceche
1.02	Piano della qualità urbana	Sindaco Fatole
1.03	Piano per la sicurezza	Proietti
1.04	Piano per la Rigenerazione delle antiche municipalità e dei borghi	
2.01	Efficientamento della macchina comunale	Bertocco
2.02	Efficientamento tecnologico	Bertocco
2.03	Tutela degli animali e gestione delle strutture di ricovero pubbliche	Proietti
2.04	Attività e strumenti della comunicazione istituzionale e con i cittadini, trasparenza e anticorruzione	Giuli
2.05	La Crescita come sviluppo economico	Sindaco Melasceche
3.01	Prevenzione e contrasto alla criminalità in tutte le sue dimensioni, con nuovi strumenti e nuove tecnologie	Fatole
3.02	Mobilità e fruizione della città	Savati
4.01	Ricerca e innovazione	Alessandrini
4.02	Ruolo delle multinazionali e funzione dell'Area di Crisi Complessa	Sindaco
4.03	Sviluppo universitario, politiche educative e scolastiche	Alessandrini
4.04	Ruolo delle piccole imprese	Sindaco
5.01	Messa a sistema degli impianti sportivi	Proietti
5.02	Rilancio del turismo	Giuli
5.03	Eventi, manifestazioni, festival, rassegne	Giuli
5.04	Valorizzazione delle unicità	Giuli Melasceche



6. TERRI BELLA

6.01	La Riqualificazione della città e del territorio	Melasecche
6.02	Il patrimonio immobiliare, risorsa collettiva	Sindaco
6.03	Contentitori e monumenti, elementi del bello	Melasecche
6.04	Opere pubbliche patrimonio comune	Melasecche
6.05	Rivisitazione del piano regolatore e della pianificazione attuativa	Melasecche
6.06	Viabilità sicura	Salvati

7. TERRI VERDE

7.01	Piano Straordinario per l'Ambiente	Salvati
7.02	Una nuova strategia per la qualità dell'aria	Salvati
7.03	Il suolo e l'acqua come risorse e non come problemi	Salvati
7.04	Dalla difficoltà nella gestione del rifiuto alla sua valorizzazione	Salvati
7.05	La criticità ambientale nella conca terrana come opportunità di rilancio del territorio	Salvati
7.06	Piano Pilota di tutela ambientale mediante la riqualificazione del patrimonio arboreo della città	Salvati
7.07	Piano per la cura e la rigenerazione sostenibile del verde e delle aree di pregio naturalistico e paesaggistico	Salvati
7.08	Piano Urbano della Mobilità Sostenibile	Salvati
7.09	Smart buildings & Smart Grid, per una città più vivibile	Salvati
7.10	Illuminazione pubblica, la sicurezza e la vivibilità notturna con le moderne tecnologie a LED	Salvati

8. TERRI SOCIALE

8.01	Il ruolo della famiglia	Cecconi
8.02	La sussidiarietà orizzontale, risorsa della comunità	Cecconi
8.03	Ricognizione della governance	Cecconi
8.04	Ripensamento globale	Cecconi
8.05	La partecipazione, welfare urbano e di comunità	Cecconi

9. TERRI PROTAGONISTA

9.01	Città strategica dell'Italia centrale	Melasecche
9.02	Rivitalizzazione degli asset strategici	Melasecche
9.03	Valorizzazione delle reti infrastrutturali ai fini dello sviluppo urbanistico	Melasecche
9.04	Cooperazione internazionale e gemellaggi	Alessandrini



---

**Quadro sinottico obiettivi operativi per obiettivi strategici  
(DUP 2019-2023)**

## Quadro sinottico

## OBIETTIVI OPERATIVI per OBIETTIVI STRATEGICI

1.01		Risanamento del Bilancio
1.01-01	Attuazione delle misure di risanamento del bilancio comunale previste nel Bilancio stabilmente riequilibrato 2018-2020 nel rispetto dei limiti di spesa in esso individuati e nel rispetto dell'art. 259 del Tuel "attuazione delle entrate proprie".	01 03
1.01-02	Assicurare il coordinamento dell'attività di natura contabile non solo del personale della Direzione, ma anche di tutti i centri di responsabilità dell'Ente al fine di condividere modalità di lavoro che determinino una gestione efficiente del bilancio, compatibilmente con le possibilità di una corretta programmazione offerte dalla normativa vigente in materia.	01 03
1.01-03	Potenziamento della Direzione Attività finanziarie	01 03
1.01-04	Potenziamento della politica di ristrutturazione e razionalizzazione della spesa attraverso interventi nei seguenti ambiti: personale, prestazioni di servizi, trasferimenti, trasporti, consumi energetici, spesa sociale.	01 03
1.01-05	Gestione del Piano di razionalizzazione adottato con DCC n. 149/2015.	01 03
1.01-06	Attuazione e aggiornamento dei singoli piani industriali delle società controllate, risultati scaduti e/o in scadenza.	01 03
1.01-07	Gestione della Revisione straordinaria delle partecipazioni, detenute direttamente o indirettamente dall'Ente, ai sensi dell'art. 24, D.Lgs. n. 175/2016 e ss.mm.ii.	01 03
1.01-08	Con riferimento alla Società Farmacia Terni Srl, adozione delle operazioni di risanamento, ristrutturazione e contenimento dei costi di cui alle D.C.C. n. 32/2018 e 172/2018.	01 03
1.01-09	Revisione annuale delle partecipazioni, detenute direttamente o indirettamente dall'Ente, mediante piani da redigersi annualmente ai sensi dell'art. 20, D.Lgs. n. 175/2016 e ss.mm.ii., tenuto conto di quanto risulta dalla Revisione Straordinaria.	01 03
1.01-10	Definizione di un nuovo modello di governance tra il Comune socio e le proprie società partecipate attraverso il miglioramento del Nuovo modello organizzativo, attuazione dei controlli ai sensi del Regolamento approvato con D.C.C. n. 113 del 02.04.2019, definizione e attuazione delle direttive in funzione del vigente ordinamento comunitario e nazionale.	01 03



1.01-11	Ristrutturazione del sistema delle partecipate con l'obiettivo di giungere per ognuna di esse al pareggio di Bilancio e non gravare, quindi, sul Bilancio dell'Ente; il risultato ottimale a cui l'Ente socio tende è quello del raggiungimento dell' utile di Bilancio per ogni società partecipata.	01	03
1.01-12	Verifica dell'adeguamento normativo siti web società partecipate con particolare riferimento alla disciplina sulla trasparenza ed anticorruzione.	01	03
1.01-13	Implementazione del controllo analogo per le società in house, attraverso l'attuazione del Regolamento per il controllo analogo di cui alla D.C.C. n. 112 del 02.04.2019. Controllo sullo stato di recepimento in capo alle società partecipate delle nuove previsioni e/o modifiche rispetto alla previgente normativa di cui al D.Lgs. n. 175/2016 e ss.mm.ii.	01	03
1.01-14	Attuazione ATEM provinciale per la gestione coordinata del servizio distribuzione Gas e definizione modalità organizzative della gara d'ambito.	01	03
1.01-15	Bilancio Consolidato rispetto alla perimetrazione di consolidamento nel rispetto dei termini previsti dall' art. 248 del Tuel in fase di dissesto dell'Ente. Definizione di indirizzi e delle Linee guida (All. 4/4 al D.Lgs. 118/2011 e ss.mm.ii.)	01	03
1.01-16	Potenziamento dell'attività di recupero dell'evasione fiscale dei tributi comunali al fine di reperire le risorse fondamentali per il riequilibrio del bilancio comunale a seguito del dissesto finanziario.	01	04
1.01-17	Massimizzazione dell'attività di controllo delle posizioni dei contribuenti (tributi in autoliquidazione IMU e TASI) onde ridurre la tempistica dell'attività di accertamento	01	04
1.01-18	Ricognizione delle morosità ancora da verificare – a partire dal II semestre 2014- al fine dell'emissione degli avvisi di accertamento TARI	01	04
1.01-19	Riduzione della tempistica intercorrente tra notifica degli avvisi di accertamento e avvio della riscossione coattiva per incrementare l'esazione delle somme iscritte a ruolo	01	04
1.01-20	Puntuale istruzione delle istanze trasmesse dall'OSL (in particolare richieste di rimborso IC-IMU-TASI-TARI) insinuate nella procedura concorsuale per favorire l'eliminazione del debito pregresso (ovvero al 31/12/2017) congiuntamente all'attività di recupero evasione fiscale di cui sopra	01	04
1.01-21	Attivazione Sistemi Pagamenti On-line e portale del contribuente per facilitare e velocizzare i versamenti delle somme a favore dell'amministrazione comunale e il puntuale riscosso	01	04
1.01-22	Monitoraggio dell'attività di riscossione coattiva dei tributi minori (TOSAP, pubblicità ecc.) affidata al concessionario ICA.	01	04
1.01-23	Monitoraggio e controllo dell'attività di riscossione coattiva delle sanzioni relative al Codice della Strada affidata alla società in house Terri Reti Srl.	01	04
1.01-24	Con riferimento alla Soc. Servizio Idrico Integrato, adozione delle azioni di razionalizzazione volte al contenimento dei costi, così come previsto nel Piano di revisione ordinaria delle partecipazioni, di cui alla D.C.C. n. 172/2018.		

<b>1.02</b>		<b>Piano della Qualità urbana</b>	
1.02.01	Promozione attività Partenariato Pubblico Privato per la Qualità Urbana attraverso il coinvolgimento della società civile, gli Enti e partner privati e pubblici.	08	01
1.02.02	Semplificazione dei procedimenti istruttori edilizi attraverso lo snellimento delle procedure e la gestione telematica delle istanze.	08	01
1.02.03	Miglioramento dei procedimenti relativi a trasformazioni urbanistico-edilizie in zone vincolate.	08	01
1.02.04	Individuazione ambiti e nuclei di rigenerazione per l'attuazione di interventi di recupero del patrimonio edilizio esistente, ai fini del rilancio delle attività produttive (riferimento PRAVI – piano recupero aree e volumi inutilizzati)	08	01
1.02.05	Progetto di dematerializzazione degli archivi edilizi per singolo fabbricato anche con georeferenziazione e consultazione automatica storica catastale.	08	01
1.02.06	Revisione del piano regolatore generale in allineamento con la normativa sopravvenuta	08	01
1.02.07	Ampliamento cimitero urbano – Redazione studio di fattibilità finalizzato alla costruzione di manufatti cimiteriali e gestione dei servizi connessi attraverso un'operazione di partenariato pubblico privato (PPP)	12	09
1.02.08	Ampliamento cimitero suburbano Collestatte	12	09
1.02.09	Riqualificazione ed ampliamento del cimitero suburbano di Piediluco	12	09
1.02.10	Ampliamento cimitero suburbano di Papigno	12	09
1.02.11	Ampliamento cimitero suburbano di Cesi	12	09

<b>1.03</b>		<b>Piano per la Sicurezza</b>	
1.03-01	Protocollo istituzionale sulla sicurezza con Prefettura, Forze dell'Ordine, Forze Armate per l'attivazione del Piano Strade Sicure.	03	02
1.03-02	Efficientamento energetico e potenziamento della pubblica illuminazione con l'utilizzo di soggetti privati da individuare previa procedura pubblica.	03	02
1.03-03	Protocollo con la Prefettura e stesura Patti di Collaborazione con i cittadini per forme di cooperazione strutturate di associazioni di cittadini non armati che possano contribuire al monitoraggio del territorio e alla segnalazione di situazioni di pericolo	03	02
1.03-04	Adeguamento funzionale, strutturale e tecnologico della Centrale Operativa del corpo di Polizia municipale.	03	02



1.03-05	Implementazione sistema di controllo fotocamere di videosorveglianza dei siti interessati da fenomeni di abbandono di rifiuti al suolo.	03	02
1.03-06	Lotta all'abusivismo che desta allarme sociale.	03	02
1.03-07	Campagna informativa rivolta alla terza età e ai soggetti deboli per la prevenzione di raggiri e furti.	03	02

**1.04** *Piano per la rigenerazione delle antiche municipalità e dei borghi*

1.04-01	Piano per la rigenerazione e l'animazione delle antiche municipalità e dei borghi: attivazione di una pianificazione integrata finalizzata a rafforzare il senso di appartenenza delle comunità delle antiche municipalità e dei borghi attraverso la sensibilizzazione e il coinvolgimento dei tanti soggetti interessati per individuare un metodo di analisi dei bisogni e sviluppare così percorsi condivisi e partecipati dai cittadini, per la realizzazione di progetti di sviluppo sul territorio attraverso la valorizzazione e l'interazione tra i nuovi e i tradizionali beni comuni.	12	08
---------	--	----	----

## Quadro sinottico

### OBIETTIVI OPERATIVI per OBIETTIVI STRATEGICI

2.01		Efficientamento della macchina comunale	
2.01-01	Ottimizzazione dei tempi tecnici tra l'adozione degli atti deliberativi, di GC e CC, e la loro pubblicazione all'Albo Pretorio on line e sul Sito Istituzionale per la massima trasparenza, efficienza ed efficacia dell'attività amministrativa, nonché per favorire una facile e veloce consultazione esterna da parte di cittadini interessati alla vita amministrativa e politica dell'Ente.	01	02
2.01-02	Affiancare ad ogni deliberazione adottata dal Consiglio comunale la trascrizione integrale degli interventi dei consiglieri comunali	01	02
2.01-03	Revisione dello Statuto comunale	01	02
2.01-04	Migliorare il funzionamento della macchina comunale attraverso la completa attuazione del nuovo assetto organizzativo.	01	10
2.01-05	Rafforzare l'organico dell'Ente attraverso l'attuazione del Piano triennale del fabbisogno di personale 2019-2021 e dei relativi Piani assunzionali per le annualità di riferimento, svolgendo e portando a compimento le relative procedure concorsuali, comprese quelle della stabilizzazione dei precari e le progressioni tra le aree.	01	10
2.01-06	Attuare politiche di gestione del personale che permettano di limitare i costi e massimizzare i risultati, anche attraverso progetti di miglioramento e razionalizzazione mirati a intervenire sulle aree critiche dell'organizzazione.	01	10
2.01-07	Semplificare i processi interni in un'ottica di efficienza e di razionalizzazione delle risorse, anche attraverso un miglioramento del livello di informatizzazione degli stessi.	01	10
2.01-08	Garantire una gestione efficace ed efficiente degli aspetti giuridici, economici e contrattuali del personale con particolare riferimento all'applicazione del nuovo CCNL del Comparto Funzioni locali.	01	10
2.01-09	Perseguire il miglioramento del benessere organizzativo attraverso azioni volte a favorire la capacità dell'organizzazione ad adattarsi ai mutamenti del contesto di riferimento e, al contempo, agendo in modo efficace e virtuoso sulla performance individuale e collettiva.	01	10
2.01-10	Informalizzazione del controllo di gestione e del controllo strategico. Monitoraggio continuo dell'attività di pianificazione al fine di meglio orientare le strategie e le decisioni dell'organo politico e conseguentemente della struttura operativa.	01	11
2.01-11	Prevedere un sistema diverso di organizzazione del servizio usciurato anche ricorrendo a prestazioni di servizio esterne.	01	10
2.01-12	Aggiornamento del codice di comportamento anche alla luce dei nuovi strumenti di comunicazione di massa.	01	10

2.01-13	Aggiornamento Regolamento incarichi esterni.	01	10
2.01-14	Garantire il supporto gestionale e tecnico alla rete del Sistema Statistico Nazionale nello svolgimento delle indagini campionarie sulle famiglie, dei censimenti, delle rilevazioni dei prezzi al consumo, e di tutti gli altri lavori inseriti nel Programma statistico nazionale 2019-2020. Partecipare alle sperimentazioni promosse dall'Istat nell'ambito del miglioramento della produzione di informazione statistica (Urbes, Archimede, archivi amministrativi ecc.).	01	08
2.01-15	Aggiornamento e potenziamento del patrimonio informativo sintetizzato nell'Osservatorio statistico locale per fornire conoscenza statistica e misura del territorio a supporto dell'azione amministrativa e della collettività locale.	01	08
2.01-16	Partecipazione attiva, in sinergia con altri soggetti istituzionali (Istat regionale, Usci, Sistema scolastico, altri Enti territoriali) alla definizione di lavori per lo sviluppo e la diffusione della cultura statistica.	01	08

## 2.02 *Efficientamento tecnologico*

2.02-01	Riorganizzazione dei beni e servizi digitali. Consolidamento degli esistenti. Introduzione di nuovi servizi.	01	08
2.02-02	Automatizzazione dei Consigli comunali in un'ottica di gestione ottimizzata e di trasparenza per i cittadini.	01	08
2.02-03	Contenimento dei costi con la razionalizzazione delle linee telefoniche e dati (connessioni di proprietà, VOIP).	01	08
2.02-04	Reingegnerizzazione dei processi, Automazione dei procedimenti.	01	08
2.02-05	Realizzazione Sistema Integrato sportelli	01	08

## 2.03 *Tutela degli animali e gestione delle strutture di ricovero pubbliche*

2.03-01	Azioni di tutela degli animali per migliorare il rapporto di convivenza uomo – animale e ambiente.	13	07
2.03-02	Gestione delle strutture di ricovero (rifugi e canile sanitario).	13	07



2.04

*Attività e strumenti di comunicazione istituzionale e con i cittadini, trasparenza e anticorruzione*

2.04-01	Gestione dei servizi di ufficio stampa sulle attività istituzionali e politiche del Consiglio comunale, del presidente, dell'ufficio di presidenza, dei gruppi e delle commissioni consiliari, utilizzando prevalentemente media on-line (web, streaming, social media) e la specifica testata giornalistica dell'Ente. Redazione e diffusione di lanci d'agenzia, comunicati stampa, newsletter. Attivazione di forme di collaborazione con media locali (radio, tv, on line) per una maggiore diffusione delle informazioni di riferimento. Attività di ufficio stampa relativa alla comunicazione istituzionale delle direzioni dell'Ente.	01	01
2.04-02	Gestione dei servizi di ufficio stampa sulle attività istituzionali e politiche del Sindaco e della Giunta, utilizzando prevalentemente media on-line (web, streaming, social media) e la specifica testata giornalistica dell'Ente. Redazione e diffusione di lanci d'agenzia, comunicati stampa, newsletter. Attivazione di forme di collaborazione con media locali (radio, tv, on line) per una maggiore diffusione delle informazioni di riferimento. Progettazione e realizzazione di specifiche campagne di comunicazione.	01	01
2.04-03	Potenziamento del sito internet comunale rinnovando e approfondendo, anche in maniera tematica, le aree presenti. Collegamento con la comunicazione Social dell'Ente. Attivazione della comunicazione per immagini (creazione di un database fotografico) e di materiale di approfondimento tematico con fruizione digitale. Attivazione della Newsletter	01	01
2.04-04	Attivazione della reperibilità quale strumento per rafforzare la tempestività e la continuità della comunicazione di emergenza legata alla Protezione Civile e ai cosiddetti rischi prevedibili.	01	01
2.04-05	Potenziamento e semplificazione degli strumenti di comunicazione, prevedendo l'aggiornamento dei contenuti tematici e l'organizzazione di nuove sezioni ad hoc.	01	01
2.04-06	Attuazione del Piano di prevenzione della corruzione e della trasparenza, nonché delle normative legislative e regolamentari	01	02
2.04-07	Coordinamento, controllo, indirizzi sugli obblighi di pubblicazione in materia di trasparenza	01	02
2.04-08	Coordinamento, controllo, indirizzi sull'attuazione dell'accesso civico	01	02
2.04-09	Adempimento obblighi pubblicazione previsti dalla legge e dal Piano di prevenzione della corruzione e della trasparenza	01	02
2.04-10	Attuazione normativa sull'accesso civico e redazione Registro dell'accesso	01	02
2.04-11	Implementazione delle attività di comunicazione dell'Urp e del centro Europe Direct con i cittadini singoli e associati sulla base degli artt. 6 e 8 L. 150/2000, continuando a fornire informazioni e orientamento ai cittadini stessi, attraverso la gestione dei flussi di comunicazione dell'Ente. Sviluppo delle attività di partecipazione/comunicazione con i cittadini attraverso sezioni dedicate dal portale web dell'Ente, i social media, Service Desk e Digipass. Coordinamento e gestione del sistema delle segnalazioni dei cittadini anche on line, della misurazione della soddisfazione dell'utenza. Attività di progettazione e gestione delle campagne di comunicazione per conto dell'Ente. Progettazione e sviluppo del piano di comunicazione, della carta dei servizi e dei regolamenti relativi alle proprie attività. Partecipazione con funzione di comunicazione ai cittadini all'interno del Coc in occasione di situazioni emergenziali	01	11

2.04.12	Proposta e coordinamento del Piano di prevenzione della corruzione e della trasparenza	01	02
2.04.13	Elaborazione e adozione del Regolamento sull'accesso civico	01	02
2.04.14	Attivazione del servizio di rassegna stampa digitale quale strumento per informare e formare	01	01

## 2.05 *La Crescita come sviluppo economico*

2.05-01	Attivazione dello Sportello comunale per le Eccellenze che favorisca ed attui localizzazioni a zero inquinamento sul territorio.	14	01
2.05-02	Attuazione del Programma Agenda Urbana per lo sviluppo urbano sostenibile (asse 6/7 POR FESR – POR FSE UMBRIA 2014 / 2020) e partecipazione ai tavoli tecnici di lavoro sulle linee di programmazione della futura Agenda Urbana nell'ambito della programmazione comunitaria 2021-2027.	14	01
2.05-03	Implementazione delle procedure telematiche per l'attivazione e la gestione amministrativa degli esercizi commerciali, artigianali e ricettivi.	14	02



## Quadro sinottico

### OBIETTIVI OPERATIVI per OBIETTIVI STRATEGICI

<b>3.01</b>			
<i>Prevenzione e contrasto alla criminalità in tutte le sue dimensioni, con nuovi strumenti e nuove tecnologie</i>			
3.01-01	Riorganizzazione delle sezioni territoriali per una maggiore incisività del ruolo dinamico della polizia di prossimità	03	01
3.01-02	Potenziamento dei controlli notturni nelle zone della socializzazione e nei quartieri a maggior rischio concentrandone la gestione con tutte le forze dell'Ordine	03	01
3.01-03	Attuazione di specifici servizi di polizia stradale, sia in fase preventiva che repressiva, finalizzati al controllo sull'osservanza delle norme in materia di circolazione stradale, in particolare quelle relative al comportamento dinamico dei conducenti, anche al fine del contenimento del fenomeno infortunistico, nonché delle norme in materia di sosta, anche ai fini del miglioramento della fluidità della circolazione, unitamente a quelle che disciplinano la circolazione nella ZTL.	03	01
3.01-04	Attuazione di specifici servizi presso esercizi di somministrazione e vendita di bevande alcoliche, anche a mezzo di distributori automatici e presso esercizi in cui si svolgono spettacoli ed altre forme di intrattenimento e svago, musicali o danzanti, ovvero nei circoli privati al fine di contrastare il fenomeno della guida in stato di ebbrezza alcolica, con il conseguente contenimento del fenomeno infortunistico	03	01
3.01-05	Controlli sulla guida in stato di ebbrezza e sotto l'influenza di sostanze stupefacenti	03	01
<b>3.02</b>			
<i>Mobilità e fruizione della città</i>			
3.02-01	Nuovo piano della mobilità cittadina con riassetto della ZTL e delle Aree pedonali al fine di favorire la frequentazione del centro a vantaggio della sicurezza cittadina	10	05

## Quadro sinottico

### OBIETTIVI OPERATIVI per OBIETTIVO STRATEGICI

<b>4.01</b>			
<b>Ricerca e innovazione</b>			
4.01-01	Promuovere attività ed eventi che valorizzino il territorio e la ricerca.	14	03
4.01-02	Sostegno del Polo d'Innovazione Genomica Genetica e Biologia presso la nuova Facoltà di Medicina di Colle Obito.	14	03
<b>4.02</b>			
<b>Ruolo delle multinazionali e funzione dell'Area di Crisi Complessa</b>			
4.02-01	Programma di monitoraggio dell'Area di Crisi Complessa, dei progetti in essere e delle ricadute sul territorio.	14	01
4.02-02	Accordo di area con le aziende in un'ottica di mantenimento dei livelli occupazionali e del miglioramento dei contenuti professionali.	14	01
<b>4.03</b>			
<b>Sviluppo universitario, politiche educative e scolastiche</b>			
4.03-01	Favorire il dialogo fra i soggetti titolari all'azione educativa quali le famiglie, la scuola, l'Amministrazione Comunale e le istituzioni del territorio.	04	01
4.03-02	Prevedere per le tariffe agevolate dei servizi educativi comunali e della ristorazione scolastica (in tutti gli ordini di scuola in cui è erogata) elementi di qualificazione quando non presenti dal richiedente, autocertificati secondo dispositivi di norma, con puntuale verifica da parte dell'Amministrazione.	04	01
4.03-03	Rimodulazione degli orari di frequenza, implementazione dell'offerta educativa, apertura di nuovi servizi (Grillo Parlante e altre storie) nell'ottica di maggiore flessibilità, creatività (iniziative pubbliche in città e nei servizi anche in orari serali), innovazione e sperimentazione (polo 0-6), per rispondere alle esigenze delle famiglie in continua mutazione	04	01



4.03-04	Sostenere la rete dei Servizi privati per la prima infanzia migliorando la comunicazione funzionale ai processi autorizzatori, svolgendo una costante azione di monitoraggio (compilazione del sistema informativo regionale) e supportando il relativo personale nella formazione e nell'aggiornamento per assicurare la qualità dell'offerta formativa.	04	01
4.03-05	Percorso di partecipazione l'elaborazione del nuovo regolamento e della carta dei servizi SEC, dei nuovi loghi del SEC. Realizzazione del nuovo regolamento SEC.	04	01
4.03-06	Collaborare con le direzioni tecniche competenti per la definizione e attuazione di un piano operativo di risanamento conservativo e di riqualificazione delle scuole del territorio. Attuazione Piano Riqualificazione Interni ed Esteri Scuole (PRIIES) con fondi di bilancio parte corrente ed eventuale utilizzo residui mutui anni precedenti.	04	02
4.03-07	Partecipazione attiva e propositiva alla Cabina di Regia promossa dalla Provincia finalizzata al dimensionamento territoriale della rete scolastica e avvio di un tavolo di confronto con le istituzioni scolastiche della città, nell'ottica dell'ottimizzazione e della verticalizzazione dell'offerta formativa.	04	02
4.03-08	Collaborazione con le Istituzioni scolastiche a sostegno dei (PON) e adesione a progetti e accordi specifici riferiti ai 4 Assi di progettazione.	04	02
4.03-09	Sostegno all'Istituto superiore di studi musicali "G. Briccialdi" consolidando il suo ruolo formativo, artistico e culturale nell'ambito territoriale. Definizione della nuova convenzione per la disciplina dei reciproci obblighi legati ai trasferimenti comunali in virtù del processo di statalizzazione e in corso che preveda l'impegno pluriennale, almeno triennale, dell'Amministrazione comunale, secondo gli stanziamenti definiti in sede di bilancio.	04	04
4.03-10	Definizione di un nuovo governo dei rapporti tra Amministrazione comunale, soggetti locali e Università degli Studi di Perugia. Avvio di tavoli di confronto con altri Atenei per lo sviluppo di strategie di collaborazione (art. 3 Legge 240/2010).	04	04
4.03-11	Approfondimento della proposta progettuale formativa per il polo universitario ternano con implementazioni e differenziazioni: tecnologie per l'ambiente, tecnologie di frontiera, valorizzazione del territorio.	04	04
4.03-12	Messa a punto di strumenti oggettivi di misurazione e verifica della qualità del servizio di ristorazione scolastica in concessione	04	05
4.03-13	Interventi/adeguamenti strutturali e fornitura ausili didattici a sostegno della frequenza scolastica dei minori disabili e con bisogni speciali; concessione di esenzioni/riduzioni del pagamento delle tariffe.	04	05
4.03-14	Rivedere il trasporto scolastico, continuando a garantire l'attività di assistenza a bordo nei confronti degli alunni della scuola dell'infanzia comunale e statale e avviando una rivisitazione delle tratte, seguendo il percorso del ridimensionamento e ottimizzazione delle sedi scolastiche.	04	05
4.03-15	Sostegno dell'offerta curricolare delle scuole dall'infanzia all'adolescenza con la realizzazione di progetti del Sistema Formativo Integrato quali Laborart, Cinema e Scuola, Nati per Leggere, Laboratori dell'Aula Verde, laboratori teatrali in coerenza con le risorse assegnate e prioritariamente finalizzati alla conoscenza del territorio e della sua storia, al rispetto dell'ambiente.	04	07
4.03-16	Intensificare gli incontri di programmazione e verifica tra il coordinamento pedagogico didattico della Direzione, i Servizi Sociali ed Educativi Comunali e i tecnici della Asl 2 per migliorare l'integrazione e l'inserimento scolastico degli alunni con bisogni speciali (Gih).	04	07
4.03-17	Mettere a punto e formalizzare, eventualmente con specifici accordi interistituzionali, l'operatività già in atto con le scuole, i servizi sociali le forze dell'ordine per contrastare fenomeni di evasione e abbandono dell'obbligo scolastico.	04	07



4.03-18	Rivedere e innovare la fornitura gratuita dei testi scolastici per le scuole primarie, obbligatoria per legge, con la rivisitazione delle modalità di distribuzione, avviando un tavolo di confronto e di collaborazione con i librai del territorio.	04	07
4.03-19	Progetto <i>Amo la tua città-14School</i> : programmazione e avvio di iniziative e azioni formative/informative per promuovere la cittadinanza attiva, l'educazione civica, la legalità, per prevenire e contrastare forme di dipendenza e di comportamenti devianti, al fine di far crescere la conoscenza e l'appartenenza al proprio territorio e alla comunità. L'impegno a far crescere il benessere psicofisico delle nuove generazioni passerà anche attraverso la promozione di attività sportive e finalizzate alla salute, da proporre alle scuole.	04	07
4.03-20	Verifiche vulnerabilità sismiche vari edifici scolastici	04	02
4.03-21	Adeguamento sismico primaria Carducci, materna Donatelli, materna Cardeto	04	02
4.03-22	Restauro, Adeguamento sismico, adeguamento prevenzione incendi plesso scolastico Matteotti	04	02

#### 4.04

#### *Ruolo delle piccole imprese*

4.04-01	Piano di sviluppo per favorire in un ambito integrato i processi di ammodernamento, con ricadute positive anche sul fronte ambientale, riguardanti il tessuto produttivo locale.	14	01
4.04-02	Sportello per la crescita delle piccole imprese in un contesto regionale e nazionale.	14	01

## Quadro sinottico

### OBIETTIVI OPERATIVI per OBIETTIVI STRATEGICI

<b>5.01</b>		<b>Messa a sistema degli impianti sportivi</b>	
5.01-01	Elaborazione del progetto Terra dello Sport volto a integrare e razionalizzare tutte le strutture sportive a disposizione, riqualificando quelle obsolete e realizzando nuovi impianti.	06	01
5.01-02	Realizzazione nuovo Palasport Città di Terni	06	01
5.01-03	Ristrutturazione Palazzetto Via Di Vittorio con fondi CONI	06	01
<b>5.02</b>		<b>Rilancio del turismo</b>	
5.02-01	Promozione e progettazione con le altre Direzioni interessate di una visione alternativa del parco archeologico di Carsulae, con progetti di ampio respiro anche in sinergia con vari festival, a cominciare da quello dei Due mondi di Spoleto	07	01
5.02-02	Nuovo progetto culturale-turistico, anche attingendo ed integrando esperienze attuali, che sia in grado di mettere in rete i territori circostanti, i luoghi e gli itinerari del Grand Tour e dei Plenaristi della Valle del Nera, le nuove rotte turistico-sportive, il turismo religioso, con le terre dei Santi, Carsulae, la montagna di Sant'Erasmus e l'osservatorio astronomico, i poli museali del territorio, le varie manifestazioni storiche ed eno-gastronomiche.	07	01
5.02-03	Promozione di un polo di attrazione turistico-sportiva per sport outdoor o estremi, anche prevedendo la creazione di parchi tematici, coordinandosi con le realtà della Valnerina ternana.	07	01
5.02-04	Realizzazione e promozione degli itinerari interregionali sulle vie d'Acqua: Trekking del Nera e Ciclovia del Nera.	07	01
5.02-05	Realizzazione e promozione percorso ciclo-ippo-pedonabile da Terni a Narni.	07	01



5.02-06	Gestione della Consulta permanente del Turismo ternano o strumento analogo per contribuire all'elaborazione di un Piano di azione coordinato con il Piano regionale di promozione e comunicazione turistica della Regione Umbria per la valorizzazione e promozione integrata delle risorse turistiche materiali ed immateriali, anche mediante nuove forme associative pubbliche o di collaborazione con Enti/Associazioni/soggetti privati	07	01
5.02-07	Studio e valorizzazione delle attività funzionali alla Candidatura dell'Opera della Cascata delle Marmore nella lista universale del patrimonio immateriale dell'UNESCO	07	01
5.02-08	Rinnovo adesione all'associazione internazionale Eden Network Aisbi e sviluppo e valorizzazione dell'Accordo di Programma (Interreg Lazio – Umbria) EDEN Sistema Fluviale. Convenzione.	07	01
5.02-09	Progetto San Valentino fra storia, leggenda, luoghi, tradizione popolare, merchandising ed eventi. Collaborazione alla realizzazione per la promozione e l'attrattività turistica.	07	01
5.02-10	Mese del Cantamaggio e Festa della Primavera ternana, con rassegna delle tradizioni popolari ternane e della Valnerina, oltre alla sfilata dei tradizionali carri. Elaborazione di un progetto complessivo ed efficace, a partire dal rinnovo della Convenzione con l'ECT o nuova versione di essa. Collaborazione per la realizzazione e promozione turistica.	07	01
5.02-11	Attuazione progettualità previste dal Programma multitematico per lo sviluppo urbano sostenibile - Agenda Urbana – azione 6.1.1.	07	01
5.02-12	Informatizzazione dei pagamenti dei servizi della Cascata delle Marmore	07	01
5.02-13	Potenziamento e riqualificazione del Centro Nautico di Preparazione Olimpica di Piediluco nell'ambito del Progetto di Sviluppo dell'Economia del territorio del Lago di Piediluco e nell'ambito dell'accordo di programma per l'utilizzo dei canoni di grandi derivazioni idroelettriche.	07	01

5.03

*Eventi, manifestazioni, festival, rassegne*

5.03-01	Sostenere i processi culturali che possono portare alla creazione e allo sviluppo di imprenditorialità nel settore culturale e creativo.	05	02
5.03-02	Ampliamento e miglioramento del programma di attività culturali, articolato in stagioni, iniziative, incontri, festival, rassegne, mostre, anche in collaborazione con le associazioni e le agenzie culturali del territorio. Rilancio delle manifestazioni per San Valentino e del Cantamaggio e istituzioni di nuovi festival e rassegne.	05	02
5.03-03	Sviluppo del progetto bct attraverso la razionalizzazione e la riorganizzazione del servizio. Valutazione per l'ampliamento degli orari di fruizione al pubblico.	05	02
5.03-04	Attuazione progettualità previste dal Programma multitematico per lo sviluppo urbano sostenibile - Agenda Urbana – azione 6.4.1.	05	02
5.03-05	Valutazione sulla ricostituzione o meno di una Umbria Film commission o fondazione o soggetto dedicato per rilanciare le strutture esistenti di Papigno e gli Studios del Centro Multimediale per le produzioni televisive e cinematografiche, in un'ottica di industria culturale collegata anche alle politiche di promozione turistica.	05	02
5.03-06	Potenziamento e miglioramento dei mezzi e dei metodi di comunicazione e promozione di tutti gli eventi culturali.	05	02

5.03-07	Costruzione di un piano dell'offerta degli eventi sportivi, con particolare riferimento ai Mondiali 2021 di Tiro con l'arco, ai Mondiali di Scherma paralimpica 2021, ai Mondiali di Canottaggio 2021.	06	01
---------	--	----	----

<b>5.04</b>		<b>Valorizzazione delle unicità</b>	
-------------	--	-------------------------------------	--

5.04-01	Valorizzazione e promozione, anche turistica, del sistema museale, dei beni culturali e del patrimonio artistico.	05	01
5.04-03	Recupero e digitalizzazione materiale documentario (periodici '800 di interesse locale, fondi fotografici, fondi di pregio).	05	01
5.04-04	Tutela e valorizzazione degli archivi delle ex Municipalità. Inventariazione del materiale documentario e valutazione trasferimento dei depositi di conservazione.	05	01
5.04-05	Riapertura e organizzazione di eventi e manifestazioni presso i palazzi storici, spazi e luoghi pubblici. Riqualificazione palazzo Carrara e contestuale istituzione di un servizio di guardiania costante e continuativo	05	01
5.04-06	Studio e realizzazione del Progetto del Parco naturalistico "Una Cascata d'oro 2018/2023"	05	01
5.04-07	Riqualificazione, valorizzazione e gestione dei siti di pregio – compreso quello dell'area Campacci di Marmore - sfruttando il ruolo propulsore dell'attrattore culturale, turistico e naturalistico della Cascata delle Marmore.	05	01
5.04-08	Piani Integrati di Valorizzazione Strategica. Creazione delle reti di sistema per la valorizzazione dei poli turistici e della aree di pregio del territorio	05	01



## Quadro sinottico

### OBIETTIVI OPERATIVI per OBIETTIVI STRATEGICI

6.01		<i>La riqualificazione della città e del territorio</i>	
6.01-01	Incentivare gli interventi di riqualificazione privati sia per quanto riguarda aspetti estetici, che energetici, tecnologici e ambientali	08	01
6.01-02	Strumenti urbanistici innovativi a supporto della "riqualificazione estesa" e sua gestione in chiave di sostenibilità; resilienza, integrazione, innovazione, attraverso: Piano di iniziativa pubblica dei punti di paesaggio di Piedimonte; Piani di settore relativi ai borghi del territorio e sistemi territoriali connessi; Piani attuativi zone R di riqualificazione paesaggistica ed ambientale; Masterplan ambito PT-Stazione; Contratto di fiume anche in relazione al progetto Lungonera dei Laghi finanziabile sull'asse 5.1.1 del POR FESR 2014-2020	08	01
6.01-03	Strumenti operativi e di governance a supporto della costruzione della nuova visione urbana e identitaria della città e del suo ruolo territoriale, nonché dei processi inclusivi: OSV, Quadro Strategico di Valorizzazione del centro storico di cui alla LR 1/14; Piano per l'accessibilità; Piano strategico d'Area vasta; PSR Parco Agricolo di Piedimonte; PSA Piano Strategico Ambientale; Piano Terni Dynamic Green Smart City	08	01
6.01-04	Attuazione delle Azioni integrate per il decoro Urbano ed Ambientale previste dal Programma "Immagine e vivibilità del Territorio"	08	01
6.02		<i>Il patrimonio immobiliare, risorsa collettiva</i>	
6.02-01	Piano di valorizzazione del patrimonio immobiliare pubblico	01	05
6.02-02	Esecuzione delle attività volte al completamento della rilocalizzazione degli uffici comunali attraverso l'ottimizzazione degli spazi disponibili con conseguente diminuzione delle locazioni passive.	01	05
6.02-03	Aggiornamento in tempo reale dell'inventario immobiliare tramite attuazione di prassi che coinvolgano tutti i servizi responsabili di acquisti, alienazioni, nuove realizzazioni e variazioni catastali.	01	05
6.02-04	Programmi complessi per la riqualificazione integrata dei quartieri ed azioni direttamente connesse, con valenza di laboratori di nuovo sviluppo aperti al contributo della comunità nelle sue varie espressioni ed integrati al tessuto produttivo: Piano periferie – Progetto Interest; Por-Fesr 2014-20, Azioni 1.4.1 Living Lab e 2.2.1. DigIPASS+HUB;	08	01

**6.03** *Contentori e monumenti, elementi del bello*

6.03-01	Programma di completamento della Fontana dello Zodiaco di Piazza Tacito.	05	01
6.03-02	Completamento dei processi di recupero di contentori storici avviati con il PUC2, anche attraverso forme innovative di finanziamento: Palazzo Carrara Siviera – Casa della Città, recupero ala lato via Carrara compresa della Sala Apollo e Dafinae, piano terra compresa integrazione e valorizzazione giardino interno.	05	01
6.03-03	Ex – Chiesa del Carmine – Adeguamento strutturale copertura	05	01
6.03-04	Progetto di fattibilità tecnica ed economica per il restauro e la ristrutturazione del Teatro Verdi	05	01
6.03-05	Recupero funzionale ambulatorio Anfiteatro Romano	05	01
6.03-06	Restauro e risanamento conservativo BCT	05	01
6.03-07	Riqualificazione ed efficientamento energetico Palazzo di Primavera	05	01
6.03-08	CAOS – completamento edificio ex-portineria	05	01

**6.04** *Opere pubbliche patrimonio comune*

6.04-01	Processi per l'avvio e l'attuazione degli interventi previsti nel Piano Triennale Opere Pubbliche 2019-2021 – Elenco Annuale 2020	01	06
6.04-02	Monitoraggio avanzamento opere pubbliche avviate – Allineamento crono programmi – Programmazione annualità successive	01	06



**6.05 Rivisitazione del piano regolatore generale e della pianificazione attuativa**

6.05-01	Riqualificazione, attraverso variante urbanistica dell'area di Voc. Staino con valorizzazione ai fini produttivi delle aree di proprietà del comune. Rigenerazione dell'area produttiva di Maratta, con eventuali varianti che favoriscano la ripresa delle attività economiche. Avvio procedure istituzionali (con Regione e Ministero) per la definitiva messa in sicurezza idraulica dell'asse del Nera, in relazione ai vincoli del piano assetto idrogeologico	08	01
6.05-02	Riduzione dei tempi per i procedimenti di approvazione dei piani attuativi privati e dei progetti convenzionati mediante una riorganizzazione delle varie fasi istruttorie e una diversa attribuzione delle competenze in merito ai vari aspetti progettuali.	08	01
6.05-03	Riorganizzazione dell'attività di controllo e verifica delle opere di urbanizzazione realizzate nell'ambito delle convenzioni anche in funzione delle competenze attribuite nell'ambito dei procedimenti finalizzati al conseguimento delle agibilità.	08	01
6.05-04	Gestione e controllo qualitativo dell'attività edilizia in tutti i Centri Storici in particolare attraverso l'aggiornamento del Manuale del Recupero e Piano del Colore sulla scorta della nuova normativa regionale in merito. Classificazione degli edifici in conformità della DGR 852/2015 Revisione delle previsioni urbanistiche, con integrazione dei Piani del Colore anche per i Centri Minori, soprattutto quelli in zona soggetta a tutela paesaggistica (Collescipoli, Cesi, Piediluco, Marmore ecc.).	08	01
6.05-05	Completamento del Programma urbanistico Gabbellata iniziato con l'approvazione dei nuclei di espansione residenziale estensiva CB inseriti all'interno del limite del piano previa verifica idoneità- delle opere di urbanizzazione esistenti o realizzazione di quelle previste dal PRG	08	01
6.05-06	Programmazione, progettazione e gestione del PEEP e PAIP. Gestione istanze di trasformazione del diritto di superficie in diritto di proprietà immobili PEEP e PAIP.	08	01
6.05-07	Prosecuzione del progetto "Numerazione degli interni ai fabbricati" approvato con DGC n. 382/2013, pubblicato con avviso pubblico del 31/03/2014, progetto rientrante nei programmi di compartecipazione e-government per il controllo del territorio, la sicurezza pubblica e la fiscalità locale. Adempimento previsto dall'art. 43 comma 3 Legge 223/89 e dal Regolamento della Toponomastica (DCC n. 168 del 01.12.2014	08	01

**6.06 Viabilità sicura**

6.06-01	Interventi di recupero funzionale di alcune vie cittadine: Via 1° Maggio, Via XX Settembre, Via Lungonera, Via Di Vittorio, Via Bramante, via Gabbellata (piazza/ parcheggio)	10	05
6.06-02	Completamento asse viario Gabbellata/ Maratta. Progettazione ed esecuzione lavori	10	05
6.06-03	Progetto Strade Sicure: piano di interventi manutentivi sul patrimonio stradale comunale e relative pertinenze, finalizzato all'eliminazione dei pericoli per la pubblica incolumità e al mantenimento del valore patrimoniale delle strutture stradali di proprietà	10	05

6.06-04	Bretella stradale AST - S. Carlo. Progettazione ed esecuzione lavori	10	05
6.06-05	Riqualificazione di centro urbano e dei centri minori periferici	10	05
6.06-06	Piano Quinquennale Strade (PQS) – Risanamento conservativo e ripristino patrimonio stradale comunale	10	05



**Quadro sinottico****OBIETTIVI OPERATIVI per OBIETTIVI STRATEGICI**

<b>7.01 Piano Straordinario per l'Ambiente</b>			
7.01-02	Travolo ambiente e salute. Monitoraggio studi universitari su interazione tra inquinamento ambientale e patologie	09	02
<b>7.02 Una nuova strategia per la qualità dell'aria</b>			
7.02-01	Rivalutazione e verifica complessiva di fattibilità tecnico - economica per il rilancio del progetto teleriscaldamento	09	02
7.02-04	Programma di riqualificazione energetica del patrimonio edilizio comunale e mappatura energetica dei condomini privati.	09	02
7.02-05	Attuazione delle misure previste nell'Accordo di Programma per il miglioramento della qualità dell'aria siglato tra Ministero dell'Ambiente e Regione Umbria.	09	08
<b>7.03 Il suolo e l'acqua come risorse e non come problemi</b>			
7.03-01	Attuazione dei programmi di bonifiche comunali, con particolare riguardo agli interventi nel SIN Terni-Papigno, Area ASM TR017, aree a forte presunzione di contaminazione	09	02

<b>7.04</b>		
<i>Dalla difficoltà nella gestione del rifiuto alla sua valorizzazione</i>		
<b>7.04.01</b>	Miglioramento del sistema di raccolta differenziata dei rifiuti e progressiva, continua riduzione dei conferimenti in discarica	09 03
<b>7.04.02</b>	Creazione di nuovi centri di raccolta e riuso	09 03
<b>7.06</b>		
<i>Piano pilota di tutela ambientale mediante la riqualificazione del patrimonio arboreo della città</i>		
<b>7.06-01</b>	Definizione della politica di forestazione urbana, di qualificazione ed incremento del verde cittadino sotto l'aspetto ecologico, ambientale e socio – economico.	09 02
<b>7.07</b>		
<i>Piano per la cura e la rigenerazione sostenibile del verde e delle aree di pregio naturalistico e paesaggistico</i>		
<b>7.07-01</b>	Nuovo modello di gestione e rigenerazione del verde urbano e degli ambiti di pregio ambientale e naturalistico del territorio per l'abbattimento degli inquinanti, incremento della rete ecologica, protezione del territorio e miglioramento del paesaggio.	09 02
<b>7.08</b>		
<i>Piano urbano di mobilità sostenibile</i>		
<b>7.08-01</b>	Nuovo Piano Urbano della Mobilità Sostenibile incentrato sulla redazione del nuovo piano dei trasporti pubblici (TPU), sulla redazione del piano per l'accessibilità, sull'organizzazione della mobilità ciclistica, sulla city logistic per la distribuzione delle merci, sulle nuove tecnologie per veicoli a basse emissioni, sullo sharing mobility attraverso lo sviluppo e la diffusione del bike-sharing e del car-sharing, sui sistemi di informabilità e sullo sviluppo di politiche di mobility management con particolare riferimento alla valutazione di efficacia in termini di riduzione delle emissioni inquinanti e climalteranti, ed in termini di miglioramento delle condizioni di mobilità.	10 05
<b>7.08-02</b>	POR FERS 2014 – 2020 – Programma Agenda Urbana Asse VI – Azione 6.3.1 Progettazione e realizzazione rete piste ciclabili; quattro velo stazioni; nodi intermodali di servizio della mobilità ciclistica	



**7.09 Smart buildings & Smart Grid, per una città più vivibile**

<p><b>7.09-01</b>                  Programma di diagnosi energetica ed ottimizzazione del patrimonio edilizio pubblico. Riqualificazione energetica scuole: materna Breccaiolo, media De Filis, media Giovanni XXIII, comprensivo Falcone Borsellino, media L. Da Vinci, media Marconi; Uffici c.so del Popolo 30.</p>	<p>17</p>	<p>01</p>
<p><b>7.09-02</b>                  Adesione alle proposte private di installazione gratuita di colonnine di ricarica per veicoli elettrici, con scelta ottimizzata della mappatura dei parcheggi e ammodernamento della distribuzione elettrica territoriale (sottostazioni elettriche ASM Terri S.p.A.).</p>	<p>17</p>	<p>01</p>

**7.10 Illuminazione pubblica, la sicurezza e la vivibilità notturna attraverso le più avanzate tecnologie a LED**

<p><b>7.10.01</b>                  Riqualificazione energetica della illuminazione pubblica. Obiettivi: Agenda Urbana 2014-2020 abbattimento 2 GWh zona città Giardino e limitrofe.</p>	<p>17</p>	<p>01</p>
---	-----------	-----------

## Quadro sinottico

### OBIETTIVI OPERATIVI per OBIETTIVI STRATEGICI

8.01		<i>Il ruolo della famiglia</i>	
8.01-01	Attivazione di servizi innovativi semi residenziali e di domiciliare allargata (di gruppo), attività laboratoriali, Spazio neutro, Giovani in volo, gruppi di parola, Family Help. Progetto Affidi – Progetto Interzonale Adozioni.	12	05
8.01-02	Prosecuzione, nella capienza e disponibilità dei fondi della Regione Umbria e degli indirizzi programmatori in materia, dei servizi del sistema integrato dei Servizi per il contrasto del maltrattamento e della violenza contro le donne, secondo quanto previsto dalla DGC n. 105 del 17/04/2019	12	05
8.01-03	Nuovo bando Progetto Volontari Civici.	12	05
8.01-04	Attuazione progettualità previste dal Programma multi tematico per lo sviluppo urbano sostenibile – Agenda Urbana – FSE.	12	05
8.01-05	Predisposizione dei piani territoriali di intervento in materia di immigrazione ex D.Lgs. 286/98.	12	05
<b>8.02</b>			
<i>La sussidiarietà orizzontale, risorsa della comunità</i>			
8.02-01	Offerta di Servizi domiciliari, semi residenziali e rivolti alla Vita indipendente da realizzare attraverso una molteplicità di interlocutori da raccordare tramite il piano.	12	02
8.02-02	Continuità del servizio “Leggere senza leggere”.	12	02
8.02-03	Attuazione dei programmi finanziati con il FSE 2014-2020	12	02
8.02-04	Attività personalizzate per il trasporto per le persone con disabilità per il raggiungimento dei centri semi-residenziali tramite l’attribuzione di coupon/voucher.	12	02
8.02-05	Sostegno alle famiglie: permanenza dell’anziano nel proprio nucleo familiare e nel suo contesto ambientale anche tramite il ricorso ad un sistema di welfare (progetto per la domiciliarità finanziato dal FSE 2014-2020).	12	03



8.02-06	Invecchiamento attivo e solidarietà intergenerazionale tramite l'ampliamento della rete dei Centri Sociali attraverso l'allineamento temporale delle scadenze degli accordi attuativi all'anno 2020. Attività di monitoraggio e verifica dei programmi delle associazioni, emissione avviso pubblico per l'attribuzione delle sedi.	12	03
8.02-07	Conferma degli obiettivi con l'Assessorato Regionale per l'attuazione dei Programmi derivati dell'Agenda Urbana di Terni "Servizi educativi territoriali di comunità - Interventi sussidiari di comunità in chiave intergenerazionale e a supporto della conciliazione vita/lavoro" relativamente ai progetti "Generazioni X" e "Banca del tempo" e dal Piano Periferie. Messa in rete di una pluralità di soggetti sociali, associativi e singoli, disponibili ad impegnarsi in attività di volontariato.	12	08
8.02-08	Riordino e valorizzazione della rete dei Servizi realizzati dalle associazioni e dei Servizi per la promozione sociale e sviluppo dell'associazionismo attraverso la verifica delle scadenze degli accordi e l'eventuale ri-allineamento temporale delle scadenze degli accordi attuativi in vigore fino all'anno 2020. Attività di monitoraggio e verifica dei programmi delle associazioni.	12	08
8.02-09	Riqualficazione complesso San Lucio in una logica che preveda spazi dedicati alle attività degli anziani	12	03

### 8.03 *Ricognizione della governance*

8.03-01	Attivazione nuovi servizi a valenza zonale in base alla Convenzione per la gestione associata dei servizi socio assistenziali (FSF 2014-2020) Miglioramento del funzionamento dell'ufficio di Piano.	12	07
8.03-02	Delega alla USL Umbria 2 per la gestione dei servizi socio assistenziali coerentemente alla DGC n. 113 del 19/04/2019	12	07
8.03-03	Attuazione progettualità previste dal Programma multitematico per lo sviluppo urbano sostenibile - FSF. Continuità progetti d'ambito.	12	07
8.03-04	Libro bianco sulle politiche sociali del Comune di Terni che fornisca gli strumenti all'intera comunità locale, in un'ottica di massima trasparenza, e all'Amministrazione per la messa a punto dei suoi nuovi obiettivi.	12	07

### 8.04 *Ripensamento globale*

8.04-01	Bando per la Casa delle Musiche. Avviso per il reclutamento di una figura professionale di supporto all'informagiovani.	06	02
8.04-02	Attuazione progettualità previste dal Programma multitematico per lo sviluppo urbano sostenibile - Agenda Urbana - FSF.	06	02

8.04-03	Percorsi personalizzati integrati di inclusione sociale e socio-lavorativa rivolti a persone detenute, donne vittime di violenza, minori sottoposti alla misura della messa alla prova.	12	04
8.04-04	Funzione di "service" del Sistema Sal a favore delle altre Direzioni comunali e di altri Enti, attraverso un'interazione che favorisca l'inserimento di persone vulnerabili.	12	04
8.04-05	Progetto "Notti Sicure", accompagnamento detenuti e Progetto nazionale "Interventi per il contrasto alla grave emarginazione adulta e alla condizione di senza dimora".	12	04
8.04-06	Collaborazione con il Ministero degli Interni, progetti Sprar o altri: verifica obiettivi ed eventuale rimodulazione dei programmi esistenti	12	04
8.04-07	Valutazione parametri nuovo bando per assegnazione degli alloggi di Edilizia Residenziale Sociale Pubblica ai sensi della L.R. 23/2003 e ss.mm.ii. Potenziamento dello Sportello per l'ascolto e il monitoraggio. Programma "Case popolari sfitte zero"	12	06

**8.05** *La partecipazione, welfare urbano di comunità*

8.05-03	Patti di collaborazione per coinvolgere i cittadini nella gestione della città, nella cura del patrimonio urbano e sociale per la rigenerazione della città, sensibilizzando in particolare le giovani generazioni	12	08
---------	--	----	----



## Quadro sinottico

### OBIETTIVI OPERATIVI per OBIETTIVI STRATEGICI

<b>9.01</b>			
<i>Città strategica dell'Italia centrale</i>			
9.01-01	Accordo di programma regionale per il riequilibrio territoriale con la provincia di Perugia	01	01
9.01-02	Accordi di collaborazione con le città di Roma, Rieti e Viterbo, previa individuazione delle azioni	01	01
<b>9.02</b>			
<i>Rivitalizzazione degli asset strategici</i>			
9.02-01	Censimento Monitoraggio degli asset strategici presenti in città e contrasto a ogni piano di ridimensionamento	01	01
<b>9.03</b>			
<i>Valorizzazione delle reti infrastrutturali ai fini dello sviluppo urbanistico</i>			
9.03-01	Analisi di scenario relativa al sistema urbano integrato Terni Narni, alle relazioni con l'area CIVITER e a quelle con l'area metropolitana romana; valorizzazione direttrice Terni-Rieti-L'Aquila-Sulmona	01	01
9.03-02	Piano di sviluppo della mobilità esterna con il coinvolgimento di Regione, Stato, Anas, Rfi, per il potenziamento dei collegamenti ferroviari, l'adeguamento della Flaminia verso Spoleto, il completamento della direttrice Terni – Rieti verso Rieti e verso Civitavecchia, il completamento dell'innesto E45 verso la zona Industriale. Per favorire la fermata dell'alta velocità a Orte, coordinamento con i comuni del Terrano e del Viterbese	10	05

**9.04 Cooperazione internazionale e gemellaggi**

9.04-01	Valutazione della possibilità di avviare progetti di cooperazione internazionale verso comunità svantaggiate, con particolare attenzione al continente africano, mediante Enti di Promozione Sociale, Ministero della Pubblica Istruzione e Regione con il coinvolgimento dei giovani ternani e degli operatori del tessuto produttivo e culturale per trasferire <i>know how</i> e tecnologie	19	01
9.04-02	Rendicontazione dei progetti di cooperazione internazionale, in via di conclusione, avviati con Felcos Umbria	19	01
9.04-03	Individuazione di nuovi gemellaggi mediante bandi europei, per rilanciare la città con progetti legati alla storia, alla cultura e alle tradizioni della città e favorendo l'interazione tra strutture accademiche locali e internazionali	19	01
9.04-04	<p>Mantenimento dei rapporti di gemellaggio in essere con le città di:</p> <ul style="list-style-type: none"> <li>- Saint-Ouen, Francia (Maratona di San Valentino, Gara Podistica "Circhio dell'Acciaio", "Vivicità", "Torneo dell'amicizia degli scacchi";</li> <li>- Kobe, Giappone (realizzazione di un "giardino giapponese" presso il parco di Viale Trento e scambi culturali e commerciali incentrati sulla "Festa di San Valentino")</li> </ul>	19	01



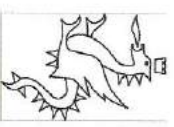

---

**Obiettivi di struttura di primo livello  
(PDO 2019-2021)**

# 01 - DIREZIONE AFFARI ISTITUZIONALI E GENERALI

Dirigente reggente responsabile: Cataldo Renato Bernocco

Riferimenti DUP		Obiettivo di struttura di primo livello	Indicatori	Anno 2019	Anno 2020	Anno 2021
Missione Programma	Indirizzo strategico Obiettivo strategico Obiettivo operativo	Obiettivo di struttura di primo livello	Indicatori	Anno 2019	Anno 2020	Anno 2021
01 - Servizi istituzionali, generali e di gestione 02 Segreteria Generale	2.01.01 Ottimizzazione dei tempi tecnici tra l'adozione degli atti deliberativi, di GC e CC, e la loro pubblicazione all'Albo Pretorio on line e sul Sito Istituzionale per la massima trasparenza, efficienza ed efficacia dell'attività amministrativa, nonché per favorire una facile e veloce consultazione esterna da parte di cittadini interessati alla vita amministrativa e politica dell'Ente.	01/01 Automazione dei lavori della Giunta e del Consiglio, dell'iter procedimentale per l'adozione degli atti politici e conseguente de materializzazione (01-02-02.01.01-01/01)	Minimizzazione distanza tra l'avvio della fase di sperimentazione su una direzione e la messa a regime (giunta)	X	X	
			Minimizzazione distanza tra l'avvio della fase propedeutica e la realizzazione a regime (consiglio)	X	X	
01 - Servizi istituzionali, generali e di gestione 10 - Risorse umane	2.01.04 Migliorare il funzionamento della macchina comunale attraverso la completa attuazione del nuovo assetto organizzativo.	01/02 Centralizzazione delle procedure di gare e appalti, nonché degli acquisti MEPA e CONSIP (01-10-02.01.04-01/02)	Progettazione e Strutturazione dell'Ufficio	X		
			Attivazione		X	X
01 - Servizi istituzionali, generali e di gestione 08 - Statistica e sistemi informativi	2.01.16 Partecipazione attiva, in sinergia con altri soggetti istituzionali (Istat regionale, Usri, Sistema scolastico, altri Enti territoriali) alla definizione di lavori per lo sviluppo e la diffusione della cultura statistica.	01/03 Azioni sul territorio di diffusione della cultura statistica (01-08-02.01.16-01/03)	Attivazioni di progetti convenzioni con le scuole	X	X	X
			Organizzazione/partecipazione eventi/	X	X	X
01 - Servizi istituzionali, generali e di gestione 08 - Statistica e sistemi informativi	2.02.01 Riorganizzazione dei beni e servizi digitali. Consolidamento degli esistenti. Introduzione di nuovi servizi.	01/04 Progetto in collaborazione con la Direzione sistemi informativi. Istanze on line. Cambio di residenza. Collaborazione con la direzione sistemi informativi, con l'attivazione di una procedura telematica guidata grazie alla quale sarà possibile acquisire tutte le informazioni necessarie all'istruzione della pratica senza dover chiedere integrazioni all'utente (01-08-02.02.01-01/04)	Diffusione pubblicazioni, e comunicati	X	X	X
			% Cambi di residenza effettuati con modalità guidata. Ottimizzazione dei tempi necessari per l'istruzione della pratica	5	10	15
01 - Servizi istituzionali, generali e di gestione 01 - Organi istituzionali	2.04.05 Potenziamiento e semplificazione degli strumenti di comunicazione, prevedendo l'aggiornamento dei contenuti tematici e l'organizzazione di nuove sezioni ad hoc.	01/05 Campagna informativa per diffondere l'uso dei servizi anagrafici online finora attivati: certificati anagrafici, servizio prenotazione appuntamenti per rilascio Cle e cambi di residenza, pagamento tramite la piattaforma Pago Pa (01-01-02.04.05-01/05)	Favorire i cittadini impossibilitati a recarsi presso lo sportello. Diminuzione dell'afflusso dell'utenza allo sportello	5	10	15
			% Rilascio carte identità e % cambi di residenza effettuati tramite appuntamento online	10	12	15
			% Certificati rilasciati da portale	10	12	15

## 02 – DIREZIONE POLIZIA LOCALE - MOBILITA'

Dirigente reggente responsabile: **Alessandra Pirro**

Riferimenti DUP		Obiettivo di struttura di primo livello	Indicatori	Anno 2019	Anno 2020	Anno 2021
Missione Programmata	Indirizzo strategico Obiettivo strategico Obiettivo operativo					
03 - Ordine pubblico e sicurezza	3.01.02- Potenziamento dei controlli notturni nelle zone della socializzazione e nei quartieri a maggior rischio concentrando la gestione con tutte le forze dell'Ordine	01/01 Potenziamento dei controlli e dei livelli di sicurezza presso i plessi scolastici – Progetto scuole sicure – (03-01-03.01.02.01/01)	N. ore di controllo	100	+ 10%	+ 15%
01 - Polizia Locale e Amministrativa	2.05.02 -Attuazione del Programma Agenda Urbana per lo sviluppo urbano sostenibile (asse 6/7 POR FESR – POR FSE UMBRIA 2014 / 2020) e partecipazione ai tavoli tecnici di lavoro sulle linee di programmazione della futura Agenda Urbana nell'ambito della programmazione comunitaria 2021-2027.	01/02 Progettazione e realizzazione di interventi migliorativi della mobilità urbana (PUMS) anche con manutenzioni specifiche e programmata della segnaletica orizzontale e verticale (14-01-02.05.02.01/02)	N. progetti	4	4	4
14 - Sviluppo economico e competitività						
01 - Industria, PMI e Artigianato						

**N.B.:** per il progetto “reinternalizzazione dei servizi contravvenzionali” come da conferenza Dirigenti del 5/7/2019, si provvederà successivamente alla sottoscrizione del CCDI e dopo attenta valutazione del personale necessario sia per numero che per qualifica.



## 03 – DIREZIONE SERVIZI DIGITALI - INNOVAZIONE

Dirigente responsabile: **Andrea Zaccone**

Riferimenti DUP		Obiettivo di struttura di primo livello	Indicatori	Anno 2019	Anno 2020	Anno 2021
Missione Programma	Indirizzo strategico Obiettivo operativo					
<b>01 - Servizi istituzionali, generali e di gestione</b>  <b>01 - Organi istituzionali</b>	<b>2.05.02 -Attuazione del Programma</b> Agenda Urbana per lo sviluppo urbano sostenibile (asse 6/7 POR FESR – POR FSE UMBRIA 2014 / 2020) e partecipazione ai tavoli tecnici di lavoro sulle linee di programmazione della futura Agenda Urbana nell'ambito della programmazione comunitaria 2021-2027.	<b>03/01</b> Coordinamento ed attivazione del Programma di Interventi Agenda urbana (01-01-02.05.02-03/01)	Aggiornamento del Sistema di gestione e controllo (SIGECO)	1		
			Completamento Azione	X	X	
<b>01 - Servizi istituzionali, generali e di gestione</b>  <b>08 - Statistica e sistemi informativi</b>	<b>02.02-05</b> Realizzazione Sistema integrato sportelli	<b>03/02</b> Progettazione sistema integrato Sportelli (01-08-02.02.05 - 03/02)	Elaborazione del primo documento per la proposta progettuale per la realizzazione del sistema di gestione integrata degli sportelli	SI		
			Realizzazione (Le date esatte di realizzazione saranno note alla fine della proposta progettuale)	X	X	
<b>01 - Servizi istituzionali, generali e di gestione</b>  <b>08 - Statistica e sistemi informativi</b>	<b>1.01-21</b> Attivazione Sistemi Pagamenti On-line e portale del contribuente per facilitare e velocizzare i versamenti delle somme a favore dell'amministrazione comunale e il puntuale riscontro	<b>03/03</b> Attivazione servizi di pagamento su PagoPA (01-08-01.01.21-03/03)	Numero di servizi attivati nell'anno	3	2	2
			Approvazione del protocollo	SI		
<b>03 - Ordine pubblico e sicurezza</b>  <b>02 - Sistema integrato di sicurezza urbana</b>	<b>1.03-01</b> Protocollo istituzionale sulla sicurezza con Prefettura, Forze dell'Ordine, Forze Armate per l'attivazione del Piano Strade Sicure	<b>03/04</b> Approvazione di un protocollo di intesa con i privati per l'installazione di telecamere per la videosorveglianza (03-02-01.03.01-03/04)	Applicazione del Protocollo	X		X
			Approvazione del protocollo	SI		

# 04 – DIREZIONE PERSONALE - ORGANIZZAZIONE

Dirigente responsabile: Francesco Saverio Vista

Riferimenti DUP		Obiettivo di struttura di primo livello	Indicatori	Anno 2019	Anno 2020	Anno 2021
Missione Programma	Indirizzo strategico Obiettivo strategico Obiettivo operativo					
<p><b>01</b> - Servizi istituzionali, generali e di gestione</p> <p><b>10</b> - Risorse umane</p>	<p><b>2.01.05</b> - Rafforzare l'organico dell'Ente attraverso l'attuazione del Piano triennale del fabbisogno di personale 2019-2021 e dei relativi Piani assunzionali per le annualità di riferimento svolgendo e portando a compimento le relative procedure concorsuali, comprese quelle della stabilizzazione dei precari e le progressioni tra le aree.</p>	<p><b>04/01</b> Attuazione del Piano del fabbisogno del personale con l'effettuazione di tutte le procedure concorsuali ivi previste (01-10-02.01.05-04/01)</p>	<p>Realizzazione procedure - Individuazione candidati da assumere - Assunzioni</p>	X	X	X
<p><b>01</b> - Servizi istituzionali, generali e di gestione</p> <p><b>10</b> - Risorse umane</p>	<p><b>2.01.11</b> - Prevedere un sistema diverso di organizzazione del servizio uscierto anche ricorrendo a prestazioni di servizio esterne.</p>	<p><b>04/02</b> Effettuazione gara per il servizio di uscierto (01-10-02.01.11-04/02)</p>	<p>Effettuazione gara - affidamento del servizio</p>	X	X	X
<p><b>01</b> - Servizi istituzionali, generali e di gestione</p> <p><b>10</b> - Risorse umane</p>	<p><b>2.01.12</b> - Aggiornamento del codice di comportamento anche alla luce dei nuovi strumenti di comunicazione di massa.</p>	<p><b>04/03</b> Aggiornamento del codice di comportamento (01-10-02.10.12-04/03)</p>	<p>Realizzazione del codice</p>	X	X	
<p><b>01</b> - Servizi istituzionali, generali e di gestione</p> <p><b>10</b> - Risorse umane</p>	<p><b>2.01.08</b> - Garantire una gestione efficace ed efficiente degli aspetti giuridici, economici e contrattuali del personale con particolare riferimento all'applicazione del nuovo CCNL del Comparto Funzioni locali.</p>	<p><b>04/04</b> Formulazione e sottoscrizione del nuovo contratto collettivo decentrato integrativo, e aggiornamento dei vari regolamenti relativi al personale (orario lavoro, progressioni orizzontali, polizia municipale, incentivi tecnici, welfare integrativo, ecc) (01-10-02.01.08-04/04)</p>	<p>Sottoscrizione con le relative sigle sindacali dei vari accordi e recepimento da parte dell'A.C.</p>	X	X	X



## 05 - DIREZIONE ATTIVITA' FINANZIARIE

Dirigente reggente responsabile: Stefania Finocchio

Riferimenti DUP		Indirizzo strategico Obiettivo strategico Obiettivo operativo	Obiettivo di struttura di primo livello	Indicatori	Anno 2019	Anno 2020	Anno 2021
<b>01</b> - Servizi istituzionali, generali e di gestione.  <b>03</b> - Gestione economica, finanziaria, programmazione e provveditorato	<b>01</b> - Servizi istituzionali, generali e di gestione.  <b>03</b> - Gestione economica, finanziaria, programmazione e provveditorato	<b>1.01-01</b> - Attuazione delle misure di risanamento del bilancio comunale previste nel Bilancio stabilmente riequilibrato 2018-2020 nel rispetto dei limiti di spesa in esso individuati e nel rispetto dell'art. 259 del Tuel "attuazione delle entrate proprie".	<b>05/01</b> Coordinamento e raccordo dell'attività della Direzione con le altre direzioni dell'Ente ai fini della predisposizione del bilancio pluriennale 2020/2022 (01-03-01.01.01-05/01)	Approvazione bilancio di previsione entro il 31/12 dell'anno precedente quello cui il trimestrale fa riferimento	X	X	X
					<b>1.01-08</b> - Con riferimento alla Società Farmacia Terni Srl, adozione delle operazioni di risanamento, ristrutturazione e contenimento dei costi di cui alle D.C.C. n. 32/2018 e 172/2018.	<b>05/02</b> Copertura della perdita registrata alla data del 31/12/2018 e risanamento della società con l'obiettivo di giungere al pareggio entro 3 esercizi (01-03-01.01.08-05/02)	Copertura perdita  Pareggio di bilancio
<b>01</b> - Servizi istituzionali, generali e di gestione.  <b>04</b> - Gestione delle entrate tributarie e fiscali	<b>01</b> - Servizi istituzionali, generali e di gestione.  <b>04</b> - Gestione delle entrate tributarie e fiscali	<b>1.01-10</b> - Definizione di un nuovo modello di governance tra il Comune socio e le proprie società partecipate attraverso il miglioramento del Nuovo modello organizzativo, attuazione dei controlli ai sensi del Regolamento approvato con D.C.C. n. 113 del 02.04.2019, definizione e attuazione delle direttive in funzione del vigente ordinamento comunitario e nazionale.	<b>05/03</b> Definizione modello di governance e attuazione delle disposizioni normative in materia di controlli (01-04-01.01.10-05/03)	Controllo risultanze derivanti dagli indicatori di redditività collegati al bilancio delle singole partecipate	X	X	X
					<b>1.01-16</b> - Potenziamiento dell'attività di recupero dell'evasione fiscale dei tributi comunali al fine di reperire le risorse fondamentali per il riequilibrio del bilancio comunale a seguito del dissesto finanziario.	<b>05/04</b> Approvazione di un protocollo di intesa con i privati per l'installazione di telecamere per la videosorveglianza (01-04-01.01.16-05/04)	Approvazione del protocollo  Applicazione del Protocollo
<b>01</b> - Servizi istituzionali, generali e di gestione.  <b>04</b> - Gestione delle entrate tributarie e fiscali	<b>01</b> - Servizi istituzionali, generali e di gestione.  <b>04</b> - Gestione delle entrate tributarie e fiscali	<b>1.01-20</b> - Puntale istruzione delle istanze trasmesse dall'OSL (in particolare richieste di rimborso (CI-IMU-TASI-TARI) insinuate nella procedura concorsuale per favorire l'eliminazione del debito pregresso (ovvero al 31/12/2017) congiuntamente all'attività di recupero evasione fiscale di cui sopra	<b>05/05</b> Definizione della massa passiva dell'Ente con l'obiettivo di liquidare i debiti del dissesto (01-04-01.01.20-05/05)	Liquidazione creditori	X	X	X

## 06 – DIREZIONE WELFARE

Dirigente responsabile ad interim: Francesco Saverio Vista

Riferimenti DUP		Obiettivo di struttura di primo livello	Indicatori	Anno 2019	Anno 2020	Anno 2021
Missione Programma	Indirizzo strategico Obiettivo operativo					
12 - Diritti sociali, Politiche sociali e famiglia	08.01.04 - Attuazione progettualità previste dal Programma mult tematico per lo sviluppo urbano sostenibile - Agenda Urbana – FSE.	06/01 Attuazione progettualità previste nel Programma Agenda Urbana sottoscritto con la Regione Umbria (12-05-08.01.04-06/01)	n. beneficiari interventi	40	50	50
05 - Interventi per le famiglie						
12 - Diritti sociali, Politiche sociali e famiglia	08.01.03 - Attuazione dei programmi finanziati con il FSE 2014-2020	06/02 Attuazione progettualità previste negli Accordi sottoscritti con la Regione Umbria Programma POR FSE 2014-2020 (12-02-08.01.03-06/02)	n. beneficiari interventi	60	70	80
02 - Interventi per la disabilità						
12 - Diritti sociali, Politiche sociali e famiglia	08.01.06 - Invecchiamento attivo e solidarietà intergenerazionale tramite l'ampliamento della rete dei Centri Sociali attraverso l'allineamento temporale delle scadenze degli accordi attuativi all'anno 2020.	06/03 Favorite l'invecchiamento attivo della popolazione (12-03-08.01.06-06/03)	n. beneficiari interventi	300	400	400
03 - Interventi per gli anziani						
12 - Diritti sociali, Politiche sociali e famiglia	08.04.07 - Valutazione parametri nuovo bando per assegnazione degli alloggi di Edilizia Residenziale Sociale Pubblica ai sensi della L.R. 23/2003 e ss.mm.ii.	06/04 Assegnazione alloggi di ERS (12-06-08.04.07-06/04)	n. beneficiari	70	35	70
06 - Interventi per il diritto alla casa	Potenziamento dello Sportello per l'ascolto e il monitoraggio. Programma "Case popolari sfite zero".					



## 07 - DIREZIONE ISTRUZIONE - CULTURA

Dirigente responsabile: Vincenza Farinelli

Riferimenti DUP		Obiettivo di struttura di primo livello	Indicatori	Anno 2019	Anno 2020	Anno 2021
Missione Programma	Indirizzo strategico Obiettivo operativo					
<b>04</b> - Istruzione e diritto allo studio	<b>04.01.01</b> Promuovere attività ed eventi che valorizzano il territorio e la ricerca.	<b>07/01</b> Seminari incontri pubblici eventi e iniziative finalizzate alla valorizzazione del territorio e della ricerca (04-04-04;01.01-07/01)	n. di seminari e attività pubbliche	6	7	8
<b>04</b> - Istruzione universitaria						
<b>04</b> - Istruzione e diritto allo studio	<b>04.01.01</b> Promuovere attività ed eventi che valorizzano il territorio e la ricerca.	<b>07/02</b> Organizzazione di laboratori e attività fuori orario di frequenza (pomeridiani /serali) per implementazione e innovazione offerta educativa (04-01-04;01.01-07/02)	n. di laboratori	120	130	140
<b>01</b> - Istruzione prescolastica						
<b>05</b> - Tutela e valorizzazione dei beni e delle attività culturali	<b>05.04.03</b> Recupero e digitalizzazione materiale documentario (periodici fotografici, fondi di pregio).	<b>07/03</b> Pubblicazione online materiale documentario (05-01-05;04.03-07/03)	n. materiali pubblicati online	100	100	100
<b>01</b> - Valorizzazione dei beni di interesse storico						
<b>05</b> - Tutela e valorizzazione dei beni e delle attività culturali	<b>05.04.03</b> Recupero e digitalizzazione materiale documentario (periodici fotografici, fondi di pregio).	<b>07/04</b> Elaborazione ed attivazione degli interventi previsti nell'azione 6.4.1. di Agenda Urbana (05-02-05;04.03-07/04)	n. interventi elaborati ed attivati	3	4	
<b>02</b> - Attività culturali e interventi diversi nel settore culturale						

# 08 – DIREZIONE ECONOMIA E LAVORO - PROMOZIONE DEL TERRITORIO

Dirigente responsabile: Luciano Sdogati

Riferimenti DUP		Obiettivo di struttura di primo livello	Indicatori	Anno 2019	Anno 2020	Anno 2021
Missione Programma	Indirizzo strategico Obiettivo operativo					
14 - Sviluppo economico e competitività	2.05.03 Implementazione delle procedure telematiche per l'attivazione e la gestione amministrativa degli esercizi commerciali, artigianali e ricettivi.	08/01 Ampliamento della modulistica telematica (14-02-02.03-08/01)	N. nuovi moduli	10	5	5
02 - Commercio - reti distributive - tutela dei consumatori	05.02.02 Nuovo progetto culturale -turistico, anche attingendo ed integrando esperienze attuali, che sia in grado di mettere in rete i territori circostanti, i luoghi e gli itinerari del Grand Tour e dei Plenaristi della Valle del Nera, le nuove rotte turistico-sportive, il turismo religioso, con le torri dei Santi, Carsulae, la montagna di Sant'Erasmo e l'osservatorio astronomico, i poli museali del territorio, le varie manifestazioni storiche ed eno-gastronomiche.	08/02 Sperimentazione del nuovo sito istituzionale del turismo del Comune di Terri ed implementazione dei contenuti multimediali ero testuali, bilingue, in italiano ed in inglese, redatti dalla direzione (07-01-05.02.02-08/02)	N. articoli multimediali	8 articoli multimediali	10 articoli multimediali	12 articoli multimediali
07 - Turismo	01 - Sviluppo e valorizzazione del turismo					
06 - Politiche giovanili, Sport e tempo libero	01 - Sport e tempo libero	5.03.07 Costruzione di un piano dell'offerta degli eventi sportivi, con particolare riferimento ai Mondiali 2021 di Tiro con l'arco, ai Mondiali di Schema paralimpica 2021, ai Mondiali di Canottaggio 2021.	N. eventi	100	+ 3%	+ 5%
		08/03 Progettazione e potenziamento dell'offerta sportiva e formativa presso tutte le strutture coperte e non del territorio comunale e provinciale (06-01-05.03.07-08/03)				

## 08 – DIREZIONE ECONOMIA E LAVORO - PROMOZIONE DEL TERRITORIO

Dirigente responsabile con incarico di studio e ricerca per la promozione turistica del territorio: **Patrizia Palotto**

Riferimenti DUP		Obiettivo di struttura di primo livello	Indicatori	Anno 2019	Anno 2020	Anno 2021
Missione Programma	Indirizzo strategico Obiettivo strategico Obiettivo operativo					
<b>07 - Turismo</b> <b>01 - Sviluppo e valorizzazione del turismo</b>	<b>5.02.03</b> Promozione di un polo di attrazione turistico-sportiva per sport outdoor o estremi, anche prevedendo la creazione di parchi tematici, coordinandosi con le realtà della Valnerina ternana.	Implementazione e monitoraggio dell'attività dello IAT (Ufficio Informazione Turistiche)	N. accessi	> 3.000	> 3.500	> 4.000



# 09 – DIREZIONE PIANIFICAZIONE TERRITORIALE - EDILIZIA PRIVATA

Dirigente reggente responsabile: Marco Fattore

Riferimenti DUP		Obiettivo di struttura di primo livello	Indicatori	Anno 2019	Anno 2020	Anno 2021
Missione Programma	Indirizzo strategico Obiettivo operativo					
08 Assetto del territorio ed edilizia abitativa 01 - Urbanistica e assetto del territorio	01.02.02 Semplificazione dei procedimenti istruttori edilizi attraverso lo snellimento delle procedure e la gestione telematica delle istanze.	09/01 Incrementare il numero dei procedimenti ed il numero delle pratiche gestite esclusivamente con il mezzo telematico, attraverso il portale VBG del SUAPE. (08-01-01.02.02-09/01)	Incremento percentuale del numero di pratiche telematiche rispetto alle pratiche gestite in forma tradizionale.	10%	20%	50%
08 Assetto del territorio ed edilizia abitativa 01 - Urbanistica e assetto del territorio	01.02.04 Individuazione ambiti e nuclei di rigenerazione per l'attuazione di interventi di recupero del patrimonio edilizio esistente, ai fini del rilancio delle attività produttive (riferimento PRAVI – piano recupero aree e volumi inutilizzati)	09/02 Nell'ambito del PRAVI (piano recupero aree e volumi inutilizzati), riqualificazione dell'area adiacente alla stazione ferroviaria di Terni (cd. "piazza dell'innovazione") (08-01-01.02.04-09/02)	Analisi per stadi di avanzamento	Analisi di fattibilità tecnica economica	Approvazione progetto preliminare ed eventuale convenzione con R.F.I.	Approvazione progetto esecutivo ed appalto dei lavori
08 Assetto del territorio ed edilizia abitativa 01 - Urbanistica e assetto del territorio	01.02.06 Revisione del piano regolatore generale in allineamento con la normativa sopravvenuta	09/03 Revisione ed aggiornamento del Piano regolatore generale (08-01-01.02.06-09/03)	Disamina per step	Approvazione definitiva della variante al PRG a contenuto complesso – parte strutturale, a seguito del confronto con la Regione	Elaborazione della modifica alle norme tecniche di attuazione del PRG che prevedano modalità di trasformazione del territorio in linea con il regolamento regionale n. 2/2015	Revisione sostanziale della pianificazione, in linea con gli obiettivi strategici di mandato
08 Assetto del territorio ed edilizia abitativa 01 - Urbanistica e assetto del territorio	06.05.06 Programmazione, progettazione e gestione del PEEP e PAIP. Gestione istanze di trasformazione del diritto di superficie in diritto di proprietà immobili PEEP e PAIP.	09/04 Accordo di rigenerazione urbana per i complessi edilizi P.E.E.P., realizzati e/o gestiti da A.T.E.R. e relativa trasformazione del diritto di superficie in diritto di proprietà (08-01-06.05.06-09/04)	Analisi per fasi di attività	Definizione primo stralcio degli interventi di trasformazione dell'area PEEP di Via XX Settembre	Definizione secondo stralcio degli interventi di trasformazione dell'area PEEP di via Brodolini	Definizione terzo stralcio degli interventi di trasformazione dell'area PEEP di via Staderini e voc. Campiello

# 10 – DIREZIONE LAVORI PUBBLICI - MANUTENZIONI

Dirigente responsabile: Renato Pierdonati per le competenze afferenti ai Lavori Pubblici  
 Dirigente reggente responsabile: Mauro Manciucca per le competenze afferenti alle Manutenzioni

Riferimenti DUP		Obiettivo di struttura di primo livello	Indicatori	Anno 2019	Anno 2020	Anno 2021
Missione Programma	Indirizzo strategico Obiettivo strategico Obiettivo operativo					
10 Trasporti e diritto alla mobilità 05 Viabilità e infrastruttura stradali	6.06.01 Interventi di recupero funzionale di alcune vie cittadine: Via I° Maggio, Via XX Settembre, Via Lungonera, Via Di Vittorio, Via Bramante, via Gabelledda (piazzal/ parcheggio)	10/01 Interventi di recupero funzionale di importanti tratti di viabilità urbana (10-05-06.06.01-10/01)	Cantieri in corso: Via I° Maggio Via di Vittorio Via Lungonera In corso di redazione prog. Esecutivo P.zza Gabelledda Tutti gli interventi saranno completati entro il 2020	80%	100%	
10 Trasporti e diritto alla mobilità 05 Viabilità e infrastruttura stradali	6.06.02 Completamento asse viario Gabelledda/ Maratta. Progettazione ed esecuzione lavori 7.09.02 Adesione alle proposte private di installazione gratuita di colonnine di ricarica per veicoli elettrici, con scelta ottimizzata della mappatura dei parcheggi e ammodernamento della distribuzione elettrica territoriale (sottostazioni elettriche ASM Terni S.p.A.).	10/02 Completamento dell'asse viario del cavalcavia sulla SS.675 Collegamento Gabelledda - Maratta (10-05-06.06.02-10/02)	Progetto esecutivo concluso Inviata richiesta finanziamento alla Regione - l'esecuzione dell'intervento si completerà entro l'anno 2020	20%	100%	
17 Energia e diversificazione delle fonti energetiche 01 Fonti energetiche	7.09.02 Adesione alle proposte private di installazione gratuita di colonnine di ricarica per veicoli elettrici, con scelta ottimizzata della mappatura dei parcheggi e ammodernamento della distribuzione elettrica territoriale (sottostazioni elettriche ASM Terni S.p.A.).	10/03 Pianificazione territoriale per l'installazione di ricariche veicolari elettrica a totale carico degli operatori privati in corso di selezione per manifestazione di interesse (17-01-07.09.02-10/03)	Realizzazione di n° 50 colonnine nell'arco del biennio	15%	100%	
10 Trasporti e diritto alla mobilità 05 Viabilità e infrastruttura stradali	7.08.02 POR FERS 2014 – 2020 – Programma Agenda Urbana Asse VI - Azione 6.3.1 Progettazione e realizzazione rete piste ciclabili; quattro velo stazioni; nodi intermodali di servizio della mobilità ciclistica	10/4 Progettazione e Realizzazione di n. 4 velostazioni da realizzarsi in punti strategici legati al piano di mobilità sostenibile per il ricovero in strutture protette e sorvegliate di bici dei privati cittadini. Progettazione e realizzazione di n. 2/3 piste ciclabili tra via Lungonera Savoia - Pista ciclabile centro-Ospedale – ciclabile Corso del Popolo Città dello Sport (10-05-07.08.02-10/04)	Progettazione e Realizzazione di n° 4 velostazioni Progettazione e realizzazione di n. 2 o n. 3 tratti di pista ciclabile che collega i punti strategici della città	50%	75%	100%



# 11 - DIREZIONE AMBIENTE

Dirigente reggente responsabile: Mauro Manciucca

Riferimenti DUP		Obiettivo di struttura di primo livello	Indicatori	Anno 2019	Anno 2020	Anno 2021
Missione Programma	Indirizzo strategico Obiettivo strategico Obiettivo operativo					
<b>09</b> Sviluppo sostenibile e tutela del territorio dell'ambiente  <b>02</b> Tutela, valorizzazione e recupero ambientale	<b>7.03.01</b> Attuazione dei programmi di bonifiche comunali, con particolare riguardo agli interventi nel SIN Terni-Papigno, Area ASM TR017, aree a forte presunzione di contaminazione	<b>11/01</b> Bonifica e parziale demolizione dell'Edificio F degli ex stabilimenti elettrochimici di Papigno (09-02-07.03.01-11/01)	% di avanzamento della procedura amministrativa	20%	100%	
			% di avanzamento della procedura operativa	0%	50%	100%
<b>09</b> Sviluppo sostenibile e tutela del territorio dell'ambiente  <b>02</b> Tutela, valorizzazione e recupero ambientale	<b>7.03.01</b> Attuazione dei programmi di bonifiche comunali, con particolare riguardo agli interventi nel SIN Terni-Papigno, Area ASM TR017, aree a forte presunzione di contaminazione	<b>11/02</b> Attuazione delle misure di prevenzione presso l'ex discarica di Voc. Valle (09-02-07.03.01-11/02)	% di avanzamento della procedura amministrativa	100%		
			% di avanzamento della procedura operativa	0%	100%	



---

## **Indicatori delle attività strutturali**



### 01 - DIREZIONE AFFARI ISTITUZIONALI E GENERALI

N.	Attività	Parametro	Ottenuto 2016	Ottenuto 2017	Ottenuto 2018	2019
1	Eventi registrati nel registro stato civile	Nr.	5.240	4.667	7.031	
2	Pareri legali espressi	Nr.	220	322	269	
3	Contenziosi avviati nell'anno	Nr.	129	188	178	
4	Delibere, decreti ed ordinanze adottate	Nr.	1.040	1.125	560	
5	Sedute del Consiglio comunale	Nr.	43	45	52	
6	Consiglieri comunali	Nr.	32	32	32	

### 02 - DIREZIONE POLIZIA LOCALE E MOBILITA'

N.	Attività	Parametro	Ottenuto 2016	Ottenuto 2017	Ottenuto 2018	2019
1	Verbali di contravvenzione	Nr.	48.718	58.726	73.759	
2	Incidendi rilevati	Nr.	633	639	645	
3	Interventi per prevenire calamità naturali	Nr.	0	0	0	
4	Spesa sostenuta per prevenire calamità naturali	€	0	0	0	
5	Interventi a seguito di calamità naturali	Nr.	0	0	69	
6	Spesa sostenuta a seguito di calamità naturali	€	0	0	68.500	

### 03 - DIREZIONE SERVIZI DIGITALI - INNOVAZIONE

N.	Attività	Parametro	Ottenuto 2016	Ottenuto 2017	Ottenuto 2018	2019
1	Atti protocollati in entrata	Nr.	82.507	93.433	99.188	
2	Atti protocollati in uscita	Nr.	75.591	79.829	86.181	
3	Notifiche effettuate	Nr.	5000	5.160	1.298	

#### 04 - DIREZIONE PERSONALE - ORGANIZZAZIONE

N.	Attività	Parametro	Ottenuto 2016	Ottenuto 2017	Ottenuto 2018	2019
1	Concorsi banditi nell'anno	Nr.	0	1	4	
2	Persone in graduatorie (ancora valide) non ancora assunte al 31.12	Nr.	273	273	50	
3	Procedimenti disciplinari aperti nel corso dell'anno	Nr.	7	11	4	
4	Totale procedimenti disciplinari pendenti al 31/12	Nr.	8	14	8	
5	Procedimenti disciplinari pendenti al 31/12 a seguito di procedimento penale	Nr.	7	13	7	
6	Rimproveri verbali o scritti, multe di importo pari a 4 ore di retribuzione (CCNL 11/4/08)	Nr.	4	1	4	
7	Sospensione dal servizio con privazione della retribuzione da 11 giorni fino ad un massimo di 6 mesi) CCNL 11/04/08)	Nr.	0	0	0	
8	Sospensioni dal servizio con privazione della retribuzione fino ad massimo di 10 giorni (CCNL 11/4/08 – titolo II)	Nr.	0	1	0	
9	Licenziamenti con preavviso	Nr.	0	0	0	
10	Licenziamenti senza preavviso	Nr.	0	0	0	
11	Visite fiscali effettuate	Nr.	10	20	36	
12	Visite fiscali richieste	Nr.	146	66	90	
13	Incontri sindacali (contrattazione, concertazione, informazione)	Nr.	20	16	38	
14	Dipendenti dell'Amministrazione che hanno partecipato nell'anno a corsi di formazione	Nr.	650	576	281	
15	Giornate di formazione relative ai temi della sicurezza nei luoghi di lavoro	Nr.	23	27	19	
16	Sedute del Nucleo di valutazione	Nr.	7	6	3	
17	Dipendenti comunali assegnati agli Uffici giudiziari	Nr.	1	1	1	

#### 05 - DIREZIONE ATTIVITA' FINANZIARIE

N.	Attività	Parametro	Ottenuto 2016	Ottenuto 2017	Ottenuto 2018	2019
1	Farmacie comunali	Nr.	10	10	10	



### 06 – DIREZIONE WELFARE

N.	Attività	Parametro	Ottenuto 2016	Ottenuto 2017	Ottenuto 2018	2019
1	Anziani assistiti	Nr.	1.400	1.410	409	
2	Disabili assistiti	Nr.	350	355	342	
3	Minori assistiti	Nr.	800	823	537	
4	Adulti in difficoltà assistiti	Nr.	3.180	3.378	2.675	
5	Alloggi di edilizia popolare assegnati nell'anno	Nr.	172	0	41	
6	Strutture ricreative gestite per i giovani	Nr.	14	7	7	
7	Unità familiari in attesa di assegnazione alloggi	Nr.	676	500	65	

### 07 – DIREZIONE ISTRUZIONE - CULTURA

N.	Attività	Parametro	Ottenuto 2016	Ottenuto 2017	Ottenuto 2018	2019
1	Bambini iscritti negli asili nido	Nr.	184	232 (a.s.17-18) 248 (a.s.16-17)	156	
2	Alunni portatori di handicap assistiti	Nr.	245	203	8	
3	Strutture musei, mostre permanenti, gallerie e pinacoteche	Nr.	3	3	3	
4	Biblioteche, mediateche ed emeroteche	Nr.	4	4	4	
5	Dipendenti comunali in servizio presso istituti di istruzione superiore	Nr.	0	0	0	

### 08 – DIREZIONE ECONOMIA E LAVORO - PROMOZIONE DEL TERRITORIO

N.	Attività	Parametro	Ottenuto 2016	Ottenuto 2017	Ottenuto 2018	2019
1	Punti di servizio di informazione turistica	Nr.	6	6	3	

**09 - DIREZIONE PIANIFICAZIONE TERRITORIALE - EDILIZIA PRIVATA**

N.	Attività	Parametro	Ottenuto 2016	Ottenuto 2017	Ottenuto 2018	2019
1	D.I.A. - C.I.L.A. - S.C.I.A. ricevute	Nr.	2.430	2.134	2.272	
2	Piani urbanistici approvati nell'anno	Nr.	7	8	3	

**10 - DIREZIONE LAVORI PUBBLICI - MANUTENZIONI**

N.	Attività	Parametro	Ottenuto 2016	Ottenuto 2017	Ottenuto 2018	2019
1	Opere pubbliche realizzate con e senza collaudo effettuato al 31/12	Nr.	30	27	11	
2	Cimiteri	Nr.	16	16	16	
3	Procedimenti di esproprio avviati nell'anno	Nr.	14	7	0	

**11 - DIREZIONE AMBIENTE**

N.	Attività	Parametro	Ottenuto 2016	Ottenuto 2017	Ottenuto 2018	2019
1	Rifiuti raccolti	T.	63.268	53.849	51.282	
2	Raccolta differenziata di rifiuti	%	49	73	74	
3	Spesa complessiva sostenuta per la raccolta dei rifiuti	€	24.066.648	23.789.220	20.962.662	